

## 정 오 표

| 페이지 | 줄  | 내 용                              | 정          | 오          |
|-----|----|----------------------------------|------------|------------|
| 43  | 11 | 수강1가 도로                          | 2,855.9    | 2,829.7    |
| 47  | 31 | 석현동 잠종지                          | 45,000     | 45,000.0   |
| 52  | 4  | 1990 인구밀도                        | 5,557      | 5,558      |
| 53  | 25 | 강진군 인구 여                         | 29,053     | 9,053      |
| 54  | 19 | 호남동 인구 남                         | 1,836      | 1,36       |
| 55  | 17 | 한국인 10세                          | 3,594      | 3,597      |
| 58  | 26 | 한국인 84세                          | 142        | 146        |
| 63  | 22 | 통신조합원 계                          | 412        | 42         |
| 80  | 8  | 1994 조합비부과 면적                    | 56.5       | 56.3       |
| 92  | 16 | 8 갑각류 금액                         | 34,921     | 34,924     |
| 92  | 36 | 8 연체동물 수량                        | 117,396    | 117,936    |
| 101 | 11 | 3 저탄량 국내탄                        | 14,190     | 14,690     |
| 105 | 17 | 9 광업점유율                          | 1.1        | 101        |
| 106 | 11 | 3 제1차급속산업                        | -17        | 9-17       |
| 106 | 17 | 9 기타제조업                          | 124        | 125        |
| 106 | 40 | 11 도시가스 판매량                      | 940        | 740        |
| 106 | 41 | 12 프로판 판매량                       | 893        | 892        |
| 117 | 40 | 1994.11 중화학제품 섬유화학               | 136        | 105        |
| 117 | 40 | 경공업제품 나일론                        | 1,430      | 734        |
| 132 | 33 | 1994.4월 화물차                      | 7,059      | 7,057      |
| 133 | 8  | 1994 계 수출인원                      | 82,750     | -          |
| 133 | 18 | 1994 노외 면수                       | 1,698      | 1,618      |
| 136 | 8  | 1994 주요화물별수송량                    | 381,751    | 391,751    |
| 136 | 10 | 1994.2월 " 양곡                     | 31,361     | 31,261     |
| 136 | 20 | 1994.12월 " 양곡                    | 45,392     | 45,390     |
| 136 | 31 | 1994.1월 " 기타                     | 141,311    | 49,311     |
| 136 | 35 | 1994.5월 " 기타                     | 88,092     | 88,422     |
| 136 | 40 | 1994.10월 " 기타                    | 134,998    | 34,998     |
| 138 | 9  | 목포 접수                            | 8,753      | 8,763      |
| 138 | 27 | 국제 계 배달                          | 13,650     | 16,652     |
| 139 | 16 | 전문대 국내                           | 1,027      | 1,007      |
| 142 | 11 | 산정1 병원수                          | 14         | 4          |
| 145 | 8  | 1994 판매업소 약업사                    | 5          | 6          |
| 161 | 26 | 서산 가구                            | 267        | 9,267      |
| 180 | 15 | 혜인여고 직원수                         | 5          | 7          |
| 180 | 28 | 마라 <del>고</del> 고 교실수 특별교실 및 관리실 | 12.5       | 9.5        |
| 198 | 8  | 1994 내국세 계                       | 86,703,000 | 96,703,000 |
| 199 | 23 | 1992 보통세 도축세                     | 52,756     | 52,759     |
| 203 | 9  | 상수도특별회계 세입                       | 18,546,122 | 18,564,122 |
| 204 | 8  | 1994 징수결정액                       | 11,351,593 | 11,352,593 |
| 205 | 8  | 1994 건물 평가액                      | 7,199,430  | 7,199,410  |
| 292 | 24 | 사회 성명                            | 여성숙        | 여성숙        |

제 35 회

# 목포통계연보

STATISTICAL YEAR BOOK  
OF MOKPO

1995



목  
MOK

포  
PO

시  
CITY



## 공무원 윤리 헌장

우리는 영광스러운 대한민국의 공무원이다. 오늘도 민족중흥의 최일선에 서서 겨레와 함께 일하며 산다.

이 생명은 오직 나라를 위하여 있고, 이 몸은 영원히 겨레 위해 봉사한다. 충성과 성실은 삶의 보람이요, 공명과 정대는 우리의 길이다.

이에 우리는 국민앞에 다 하여야 할 숭고한 사명을 민족의 양심으로 다지며, 우리가 나가야 할 바 지표를 밝힌다.

우리는 민족사적 정통성 앞에 온 신명을 바침으로써 통일 새 시대를 창조하는 역사의 주체가 된다.

우리는 겨레의 엄숙한 소명 앞에 솔선 헌신함으로써 조국의 번영을 이룩하는 민족의 선봉이 된다.

우리는 창의적 노력으로 최대의 능력을 발휘함으로써 민주 한국을 건설하는 국가의 역군이 된다.

우리는 불의를 물리치고 언제나 바른 길만을 걸음으로써 정의 사회를 구현하는 국민의 귀감이 된다.

우리는 공익우선의 정신으로 국민민복을 추구함으로써 복지 국가를 실현하는 겨레의 기수가 된다.

## 공무원의 신조

- |         |     |     |
|---------|-----|-----|
| 1. 국가에는 | 헌신과 | 충성을 |
| 1. 국민에게 | 정직과 | 봉사를 |
| 1. 직무에는 | 창의와 | 책임을 |
| 1. 직장에선 | 경애와 | 신의를 |
| 1. 생활에는 | 청렴과 | 질서를 |

## 木 浦 市 民 憲 章

### 〈 前 文 〉

위로는 湖南沃土 아래로는 多島海를 주름잡고 있는 우리 木浦는 海産物과 農産物의 集産地요, 南道 情緒의 發祥地이기도 합니다.

멀리 外國으로 오고가는 大型船舶들의 入出港은 港口都市로서의 豊盛한 面貌를 가다듬고 있습니다.

한편 榮山江 下流의 開發과 더불어 앞날을 期約할 수 있는 繁榮과 榮光의 터전에 자리잡고 있습니다.

이제 우리 木浦市民은 모름지기 그 몸가짐에 다음과 같은 矜持를 살려 더욱더 살기좋은 고장을 이룩하기 위하여 몸과 마음을 바칩시다.

### 〈 本 文 〉

1. 바른말을 씁시다.
2. 郷土를 사랑합시다.
3. 거리를 깨끗이 합시다.
4. 찾아오는 손님에게 親切합시다.
5. 이웃을 사랑하고 建設을 위해 서로 協力합시다.

市 旗

Mokpo CITIZEN'S Banne

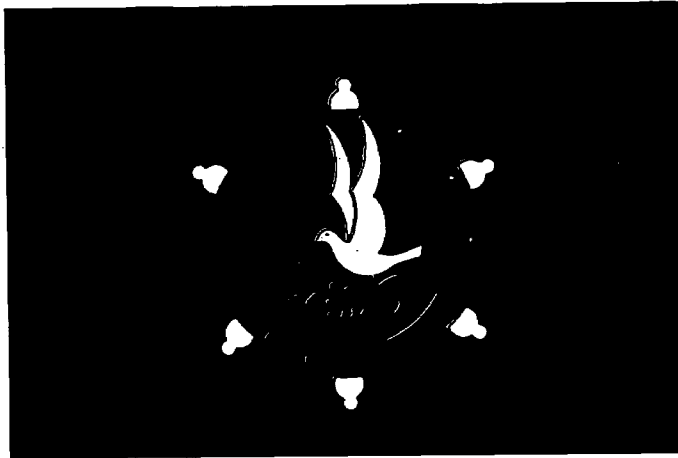

市 旗 解 說

Explanation on Mokpo Citizens's Banner



시기의 푸른색 바탕 ..... 바다

· Under the blue color ..... Sea of citizen's Banne



여섯개의 돌출모양 ..... “木”자  
및 多島海의 섬들

· The shape of six ... A character of “MOK” and islands of Da Do Sea



왼편쇠줄 ..... 海 運

· Left side's chains ... Marine transportation



오른편 고기 ..... 水産物

· Right side's fishes ..... Marine products



아래 “齒”자형 ..... 工 業

· Under the toothed ..... Industry shape



파 도 ..... 파도따라 모여드는  
풍요한 농수산물 집산지

· The wave shape ... The wave screech the rich agricultural products of the collecting center



갈매기 ..... 순결한 발전을 의미하  
며 목포를 상징하는  
표상

· A sea gull ..... Meaning of platonc development and symbol of Mokpo

# 市 政 方 針

— 새 목포 건설 —

1. 깨끗한 시정
2. 푸른 목포 창조
3. 풍요로운 향토 건설

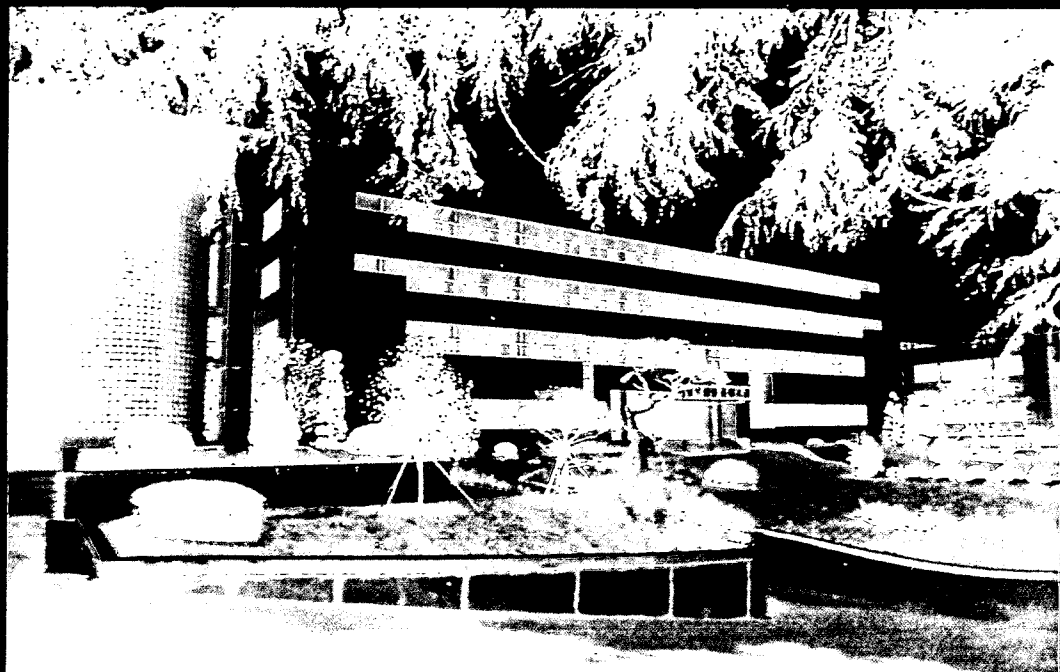

목포시청사 전경

## 목포시민의 노래

작사 : 권일송

작곡 : 음협





# 목포의 찬가

작사 : 박 화 성

작곡 : 손 목 인

노래 : 조 영 남

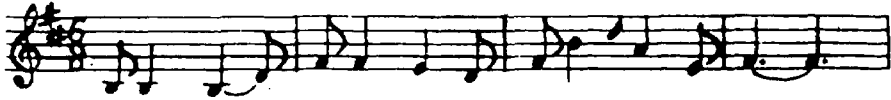

1. 목화 꽃 - 송이 송이 들녘 에 파 고 -

2. 삼학 도 - 사라 저 도 전설 은 남 고 -



푸른 물 결 다 도 해 을 감 들 아 드 네

층 무 공 가 션 어 도 노 적 봉 그 대 로 네

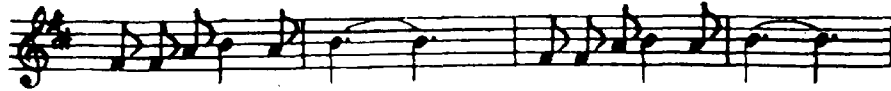

육 지 도 열 리 고 - 바다 도 열 려 서 -

민 족 혼 깊 게 서 린 - 유 달 은 날 로 푸 르 러 -



세 계 의 사 연 들 이 오 고 - 가 는 곳 -

그 정 신 이 어 가 는 아 들 딸 을 가 꾸 는 -



내 고 향 - 목 포 는 문 화 의 고 장 -

내 고 향 - 목 포 는 역 사 의 고 장 -



알 차 게 뻗 어 나 갈 - 미 래 를 향 해 -

홍 겹 게 걸 우 어 갈 - 결 실 을 향 해 -

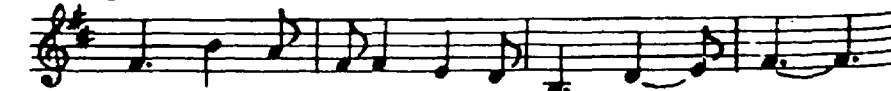

나 가 자 더 나 가 자 힘 차 - 게

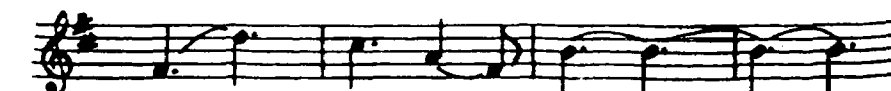

더 - 힘 차 - 게 - - -

## 木浦의 象徴

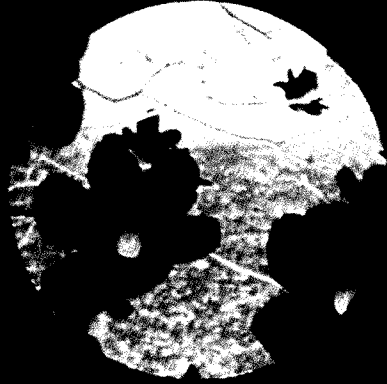

### 市花 - 白木蓮

木蓮科의 喬木으로 그 品格이 고매하고 우아하며 같은 “木”字 돌림의 相通性을 갖는다. 초봄 일찍이 흰 봉우리의 꽃을 잎먼저 피어 올려서 그의 純潔을 자랑하여 文化藝術의 깊은 뜻과 純眞한 木浦人을 象徴한다.



### 市木 - 批杷

- 장미과의 常綠樹로 木浦地域에서 唯一하게 栽培
- 꽃: 추운 겨울에 苦痛을 이겨내고 꽃망울을 터뜨리는 特異한 生理는 忍耐와 끈기가 있는 木浦人의 氣質이며
- 열매: 富貴와 不變을 象徴
- 잎줄기: 優雅한 品位 象徴

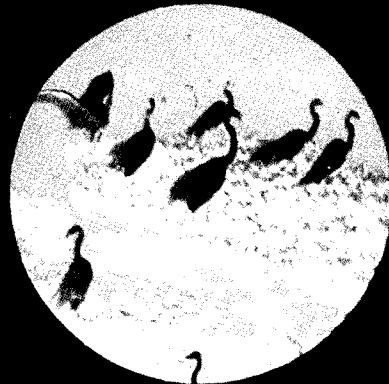

### 市鳥 - 鶴

- 三鶴島傳說과 關聯
- 長壽·福祿의 吉鳥
- 孤高한 神祕의 姿態같은 品位와 멋과 浪漫의 藝鄉人 氣質 간직

---

---

## 發 刊 辭

『新木浦建設의 主役』이 될 것을 다짐하며 出帆한 地方自治時代를 맞이하여 새로운 木浦를 가꾸는데 온 市民이 함께 뛰었던 지난 한 해 동안의 變化를 살펴보면서 보다 나은 發展과 跳躍의 契機로 삼고자 95年度 統計年報를 發刊하게 되었습니다.

이 統計年報는 우리市의 人口, 社會, 經濟, 文化 등 各分野의 資料를 數値로 記錄하여 市政의 어제와 오늘을 比較토록 하였으며, 특히 主要한 統計는 圖表로 나타내어 손쉽게 活用할 수 있도록 하였습니다.

市政 全般에 걸친 尙大한 資料를 蒐集하는데는 이루다 미치지 못하였습니다만 주어진 項目에는 充實하도록 노력하였습니다. 앞으로 빠졌거나 잘못된 項目에 對하여는 繼續 補完·發展시켜 알찬 內容이 되도록 精誠을 다하겠습니다.

끝으로 이 年報가 地域社會 發展을 위한 諸般 計劃 樹立 등의 基礎 資料로 크게 活用되기를 바라며 貴重한 資料를 提供하여 주신 關係機關과 협조하여 주신 여러분께 깊은 感謝를 드립니다.

1995年 12月 日

木浦市長 權 彝 淡

---

---

## 일 러 두 기

1. 본 연보 편집은 청내 각실과 사업소 및 시내 주요 기관에서 작성한 자료를 수집하여 편집한 것임.
2. 본 연보는 1994년 12월 31일 현재를 기준으로 하였으나 기준일을 달리하는 통계표는 별도 표시하였음.  
(단, 각급학교의 통계 자료는 1995년 4월 1일 현재임)
3. 통계표의 계수중 단위 미만의 수는 사사오입을 원칙으로 한것이므로 내용의 합계가 총수가 일치하지 않은 경우가 있을 것임.
4. 본 연보의 통계표중 그 내용이 전년도에 게재한 것과 맞지 않은 것은 본 연보에서 바르게 정정한 것임.
5. 본 연보는 1989년부터 1994년분을 게재하였음.
6. 본 연보에 수록된 자료중 상세한 내역이 필요하거나 오식된 점이 있으면 주기한 자료출저 또는 당시 총무과에 문의하시기 바랍니다.
7. 본 연보에 사용된 통계표의 부호는 다음과 같다.

|       |        |
|-------|--------|
| 없 음 — | 미 상 …… |
| 잠정치 P | 단위미만 0 |

---

---

|         |
|---------|
| 도 표 차 례 |
|---------|

1. 행 정 구 역
  2. 토 지
  3. 기 상 개 황
  4. 세 대 및 인 구
  5. 재 정
  6. 지 방 세 과 징 상 황
  7. 의 료 현 황
  8. 임 야 현 황
  9. 도 로 현 황
  10. 자 동 차 현 황
  11. 지 방 공 무 원 현 황
  12. 장 애 인 등 록 현 황
  13. 통 계 지 표
- 
-

# 木浦市行政地圖

## MOKPO ADMINISTRATION MAP

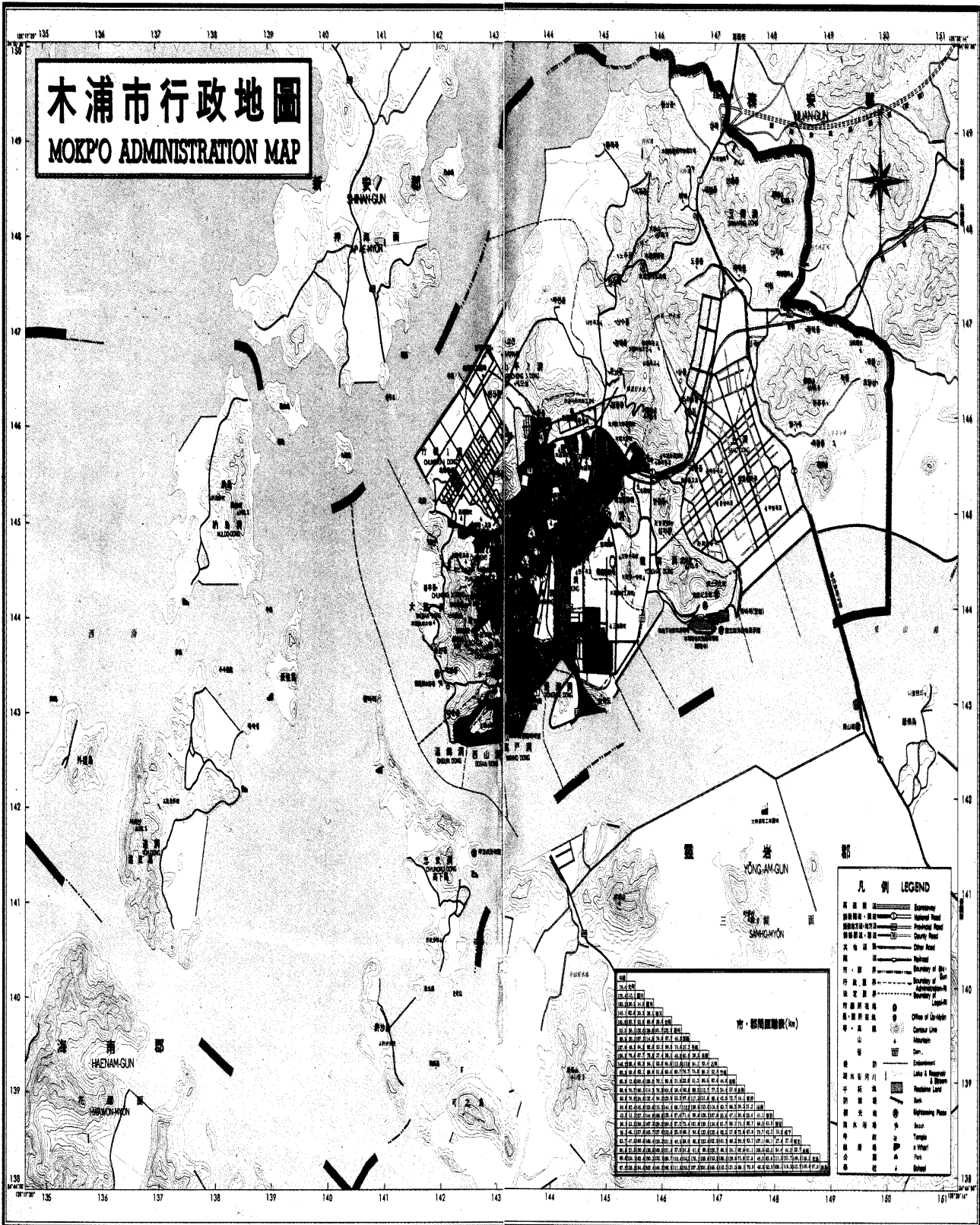

### 凡例 LEGEND

|      |                 |
|------|-----------------|
| 國道線  | Expressway      |
| 省道線  | National Road   |
| 市道線  | Provincial Road |
| 區道線  | County Road     |
| 支道線  | City Road       |
| 其他道線 | Other Road      |
| 湖    | Lake            |
| 河    | Stream          |
| 海    | Sea             |
| 島嶼   | Island          |
| 堤壩   | Dam             |
| 學校   | School          |
| 寺廟   | Temple          |
| 公園   | Park            |
| 車站   | Station         |
| 市公所  | City Office     |
| 區公所  | County Office   |
| 市公所  | City Office     |
| 區公所  | County Office   |

### 市、郡、縣面積表 (km<sup>2</sup>)

| 市                               | 郡                        | 縣                        |
|---------------------------------|--------------------------|--------------------------|
| 木浦市                             | 新島郡                      | 靈巖縣                      |
| ... (other cities/counties) ... | ... (other counties) ... | ... (other counties) ... |

# 2. 토 지

◦ 지목별 면적

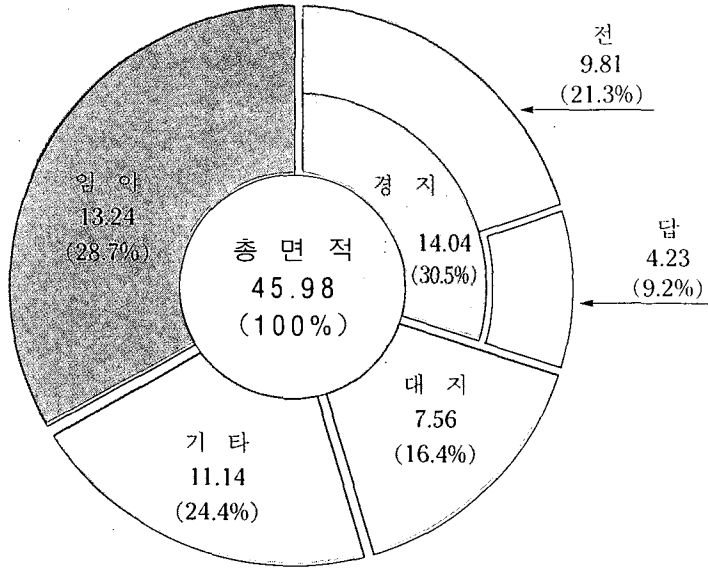

◦ 동별 토지면적 현황

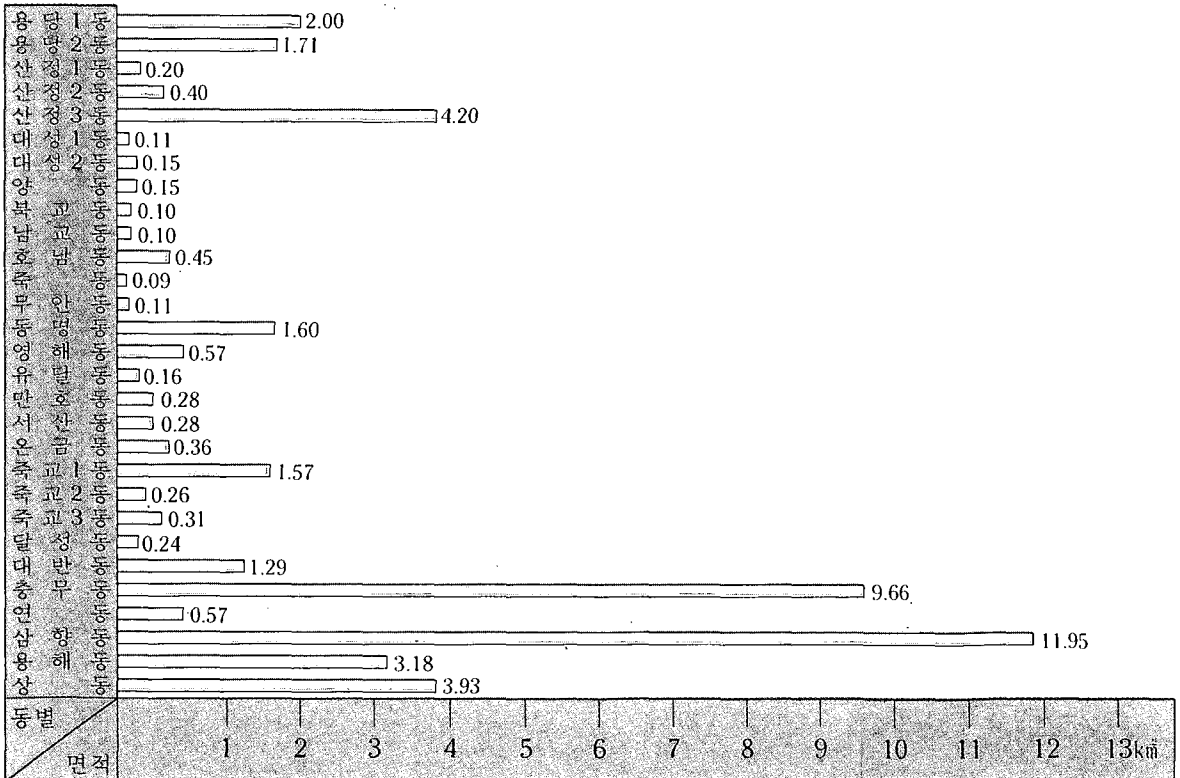

# 3. 기상 개황

◦ 기 온

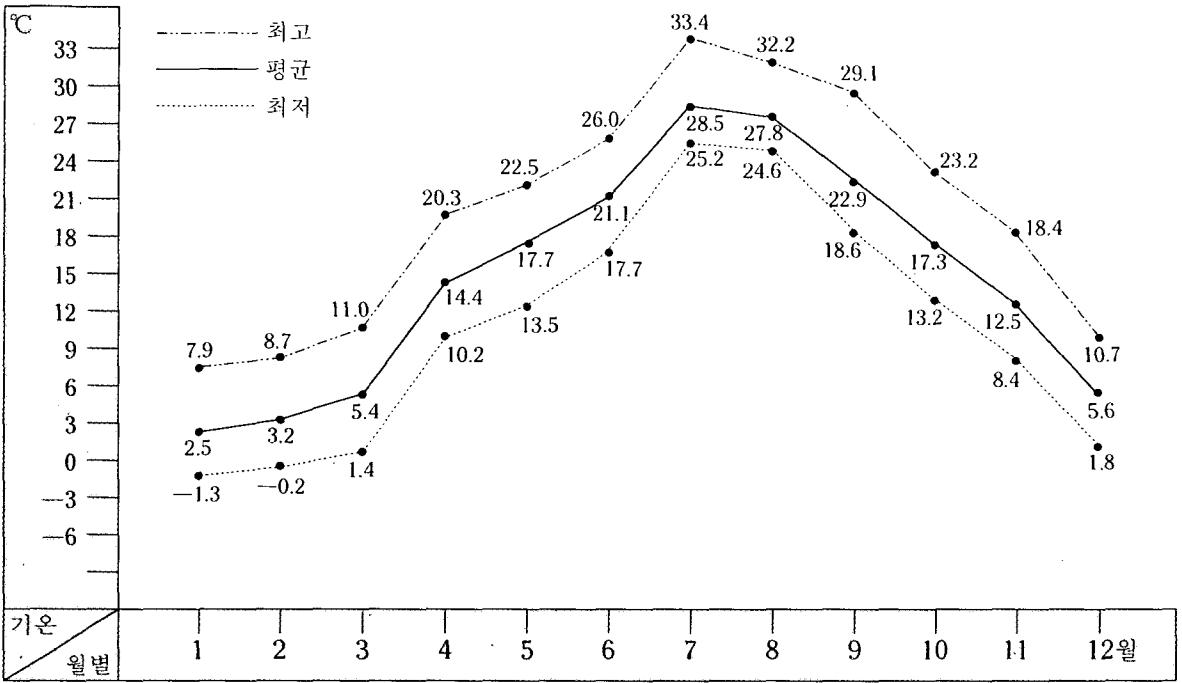

◦ 강 수 량

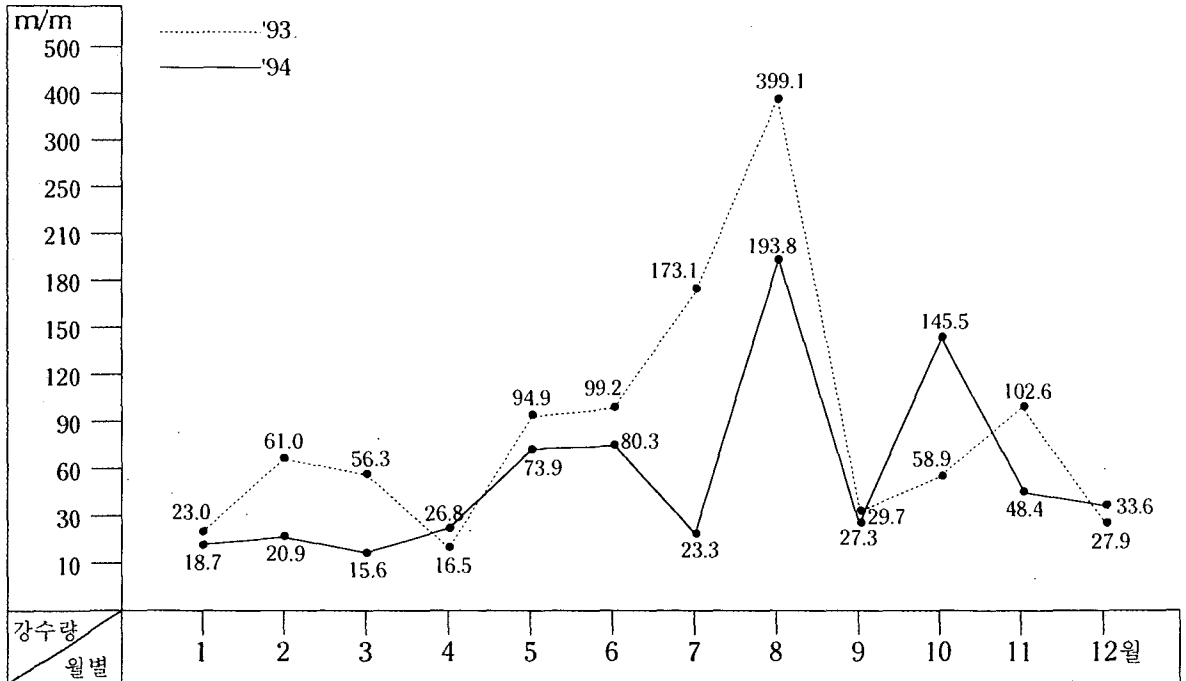



# 4. 세대 및 인구

## ◦ 전남대비

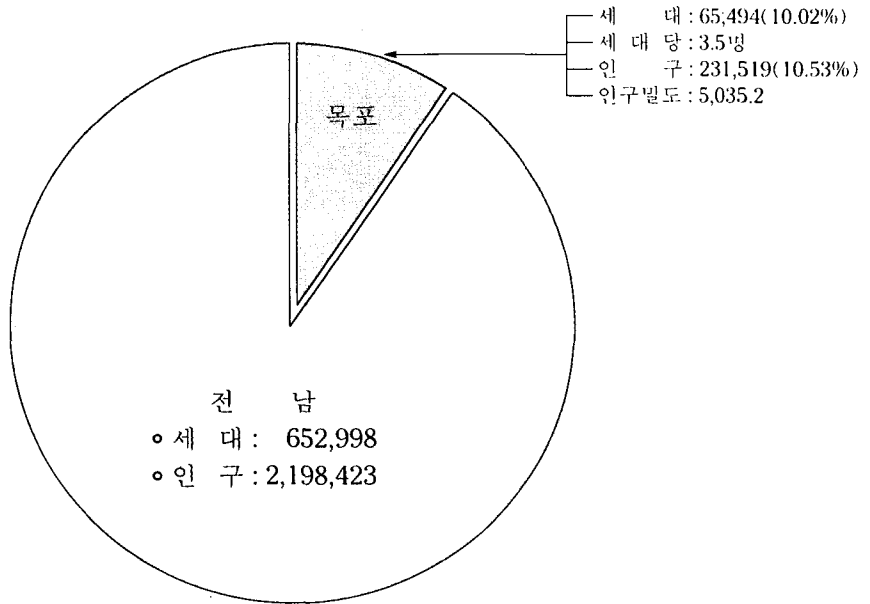

## ◦ 동별 대비

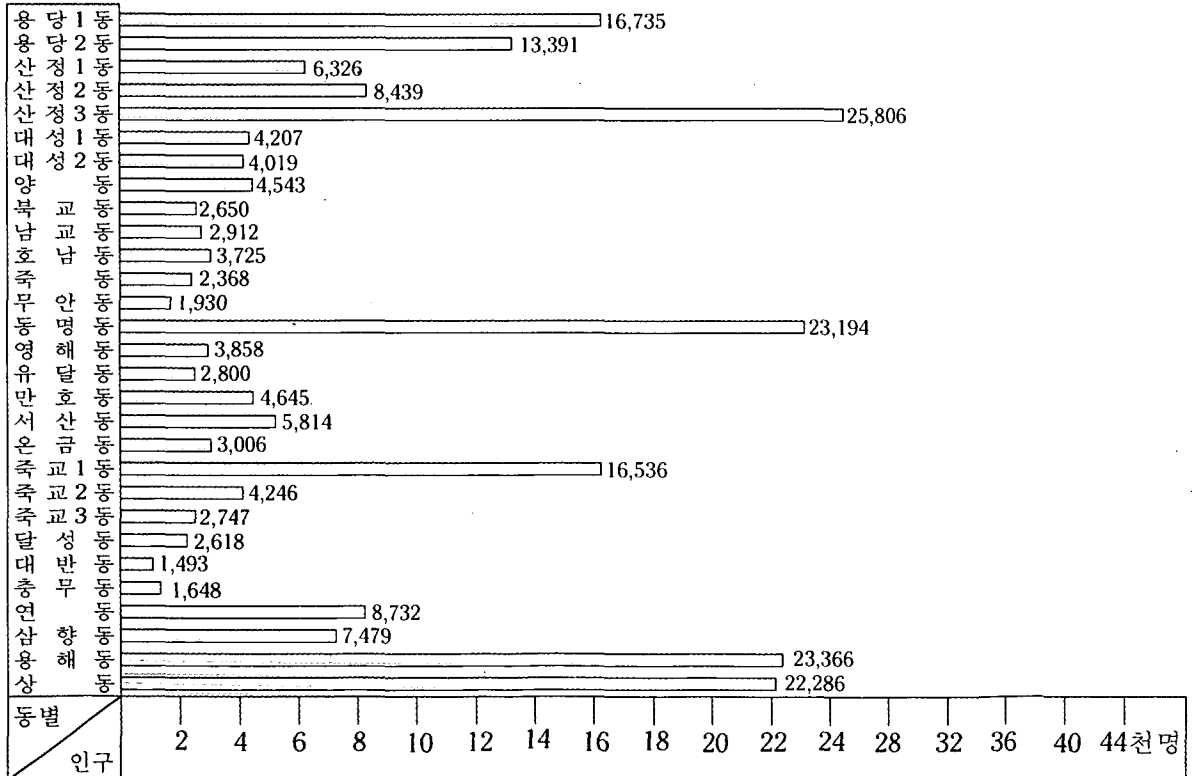

# 세대 및 인구(1)

◦ 성 별 인 구

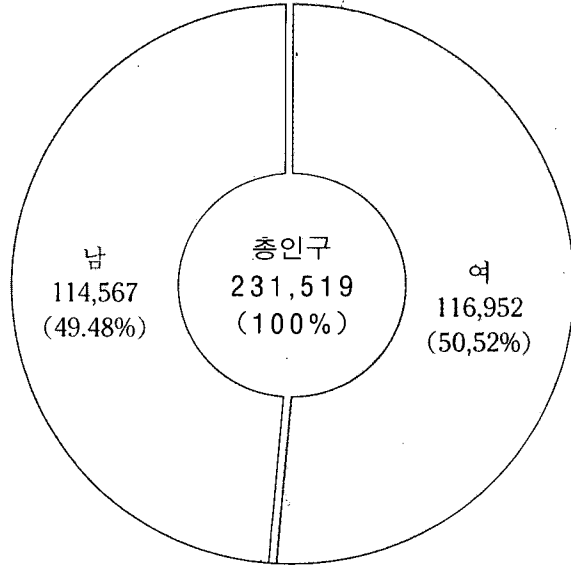

◦ 세대 및 인구증가 추세

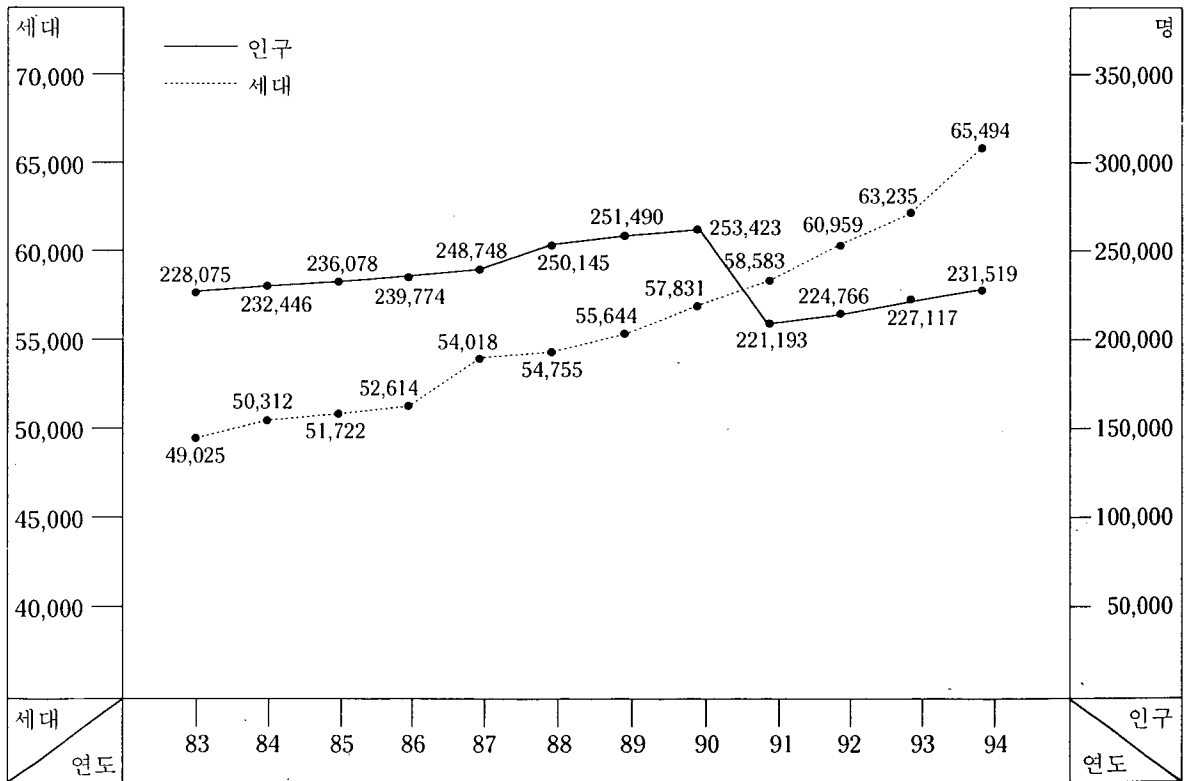

주) 1990년까지는 상주인구조사 자료 1991~93년은 12.31 현재 주민등록 인구 자료

# 5. 재 정

6. 일반회계결산

세입

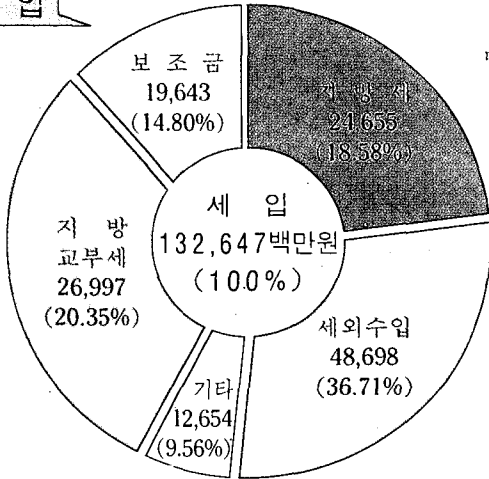

세출

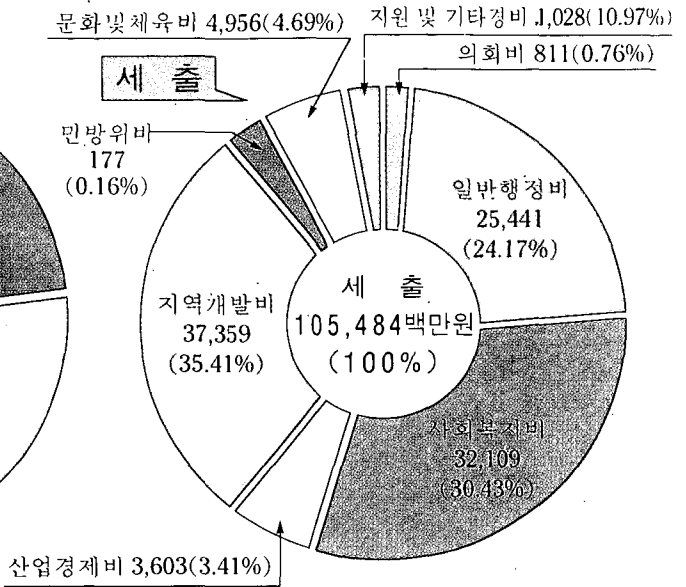

7. 특별회계결산

세입 : 95,181백만원  
 세출 : 64,451백만원

8. 연도별 추이

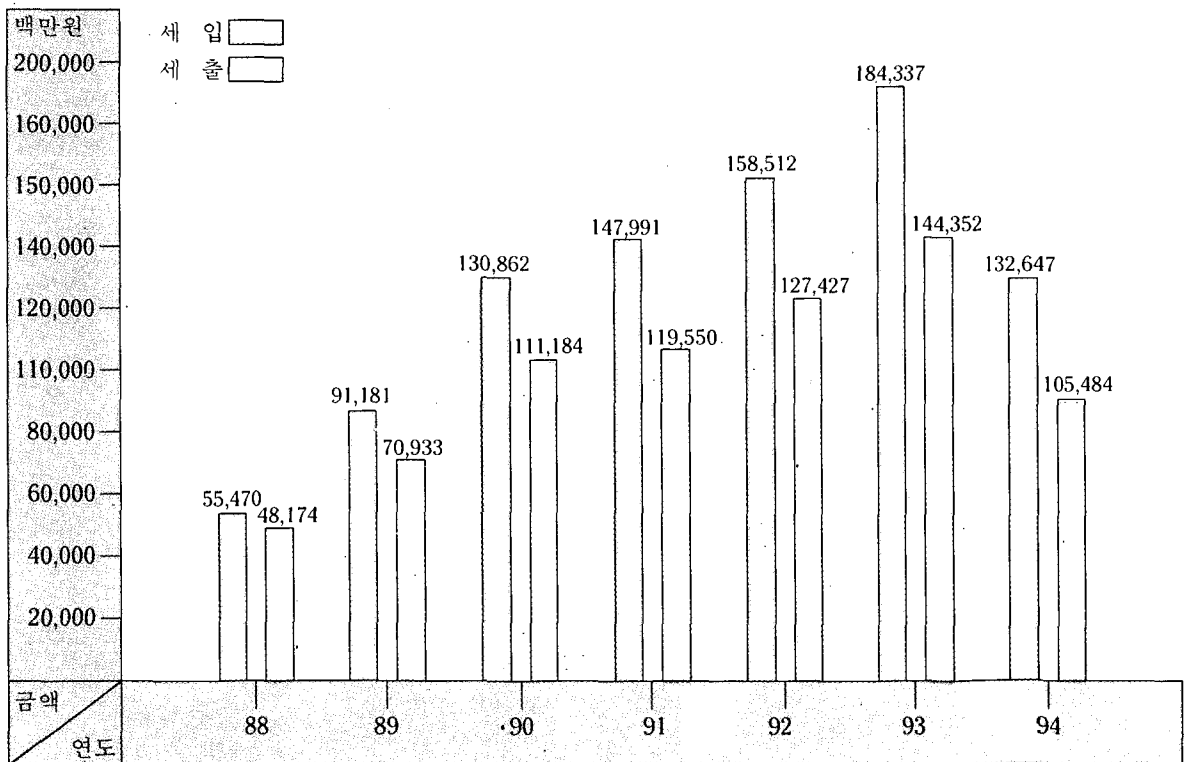

## 6. 지방세 과징상황

◦ 세목별 징수액

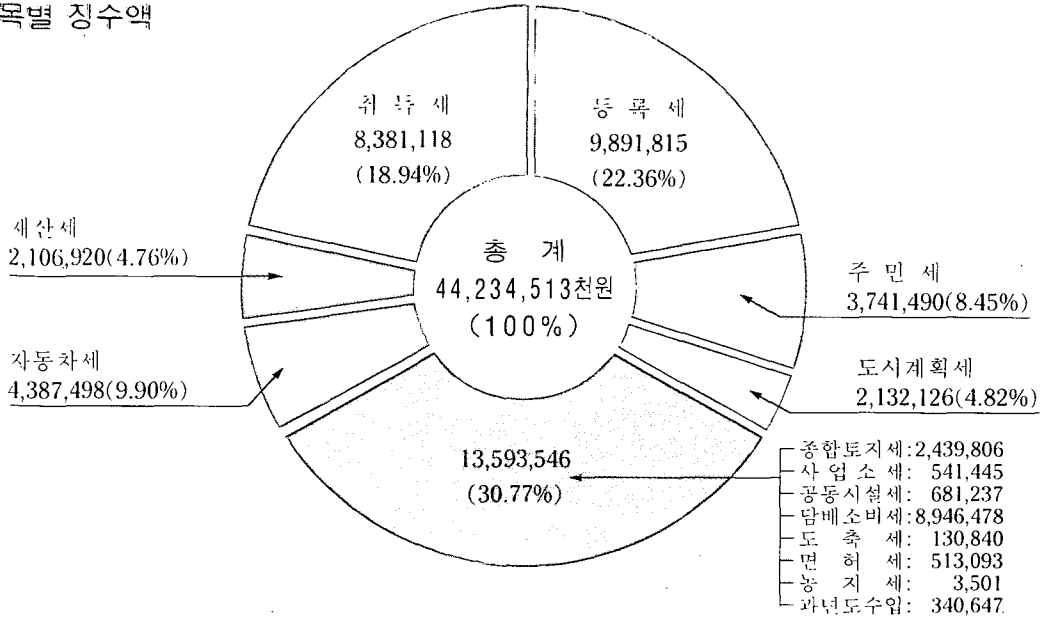

◦ 연도별 지방세 징수 및 1인당 부담액

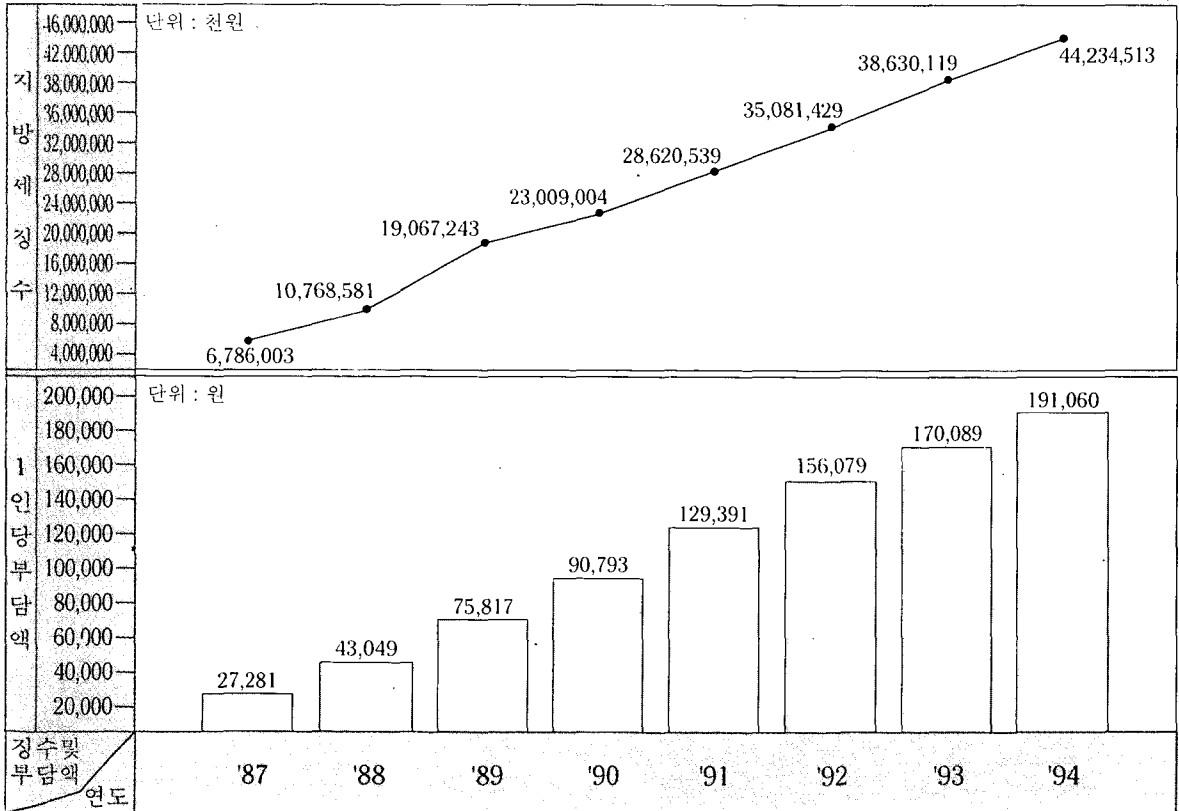

# 7. 의료 현황

## ◦ 의료 인

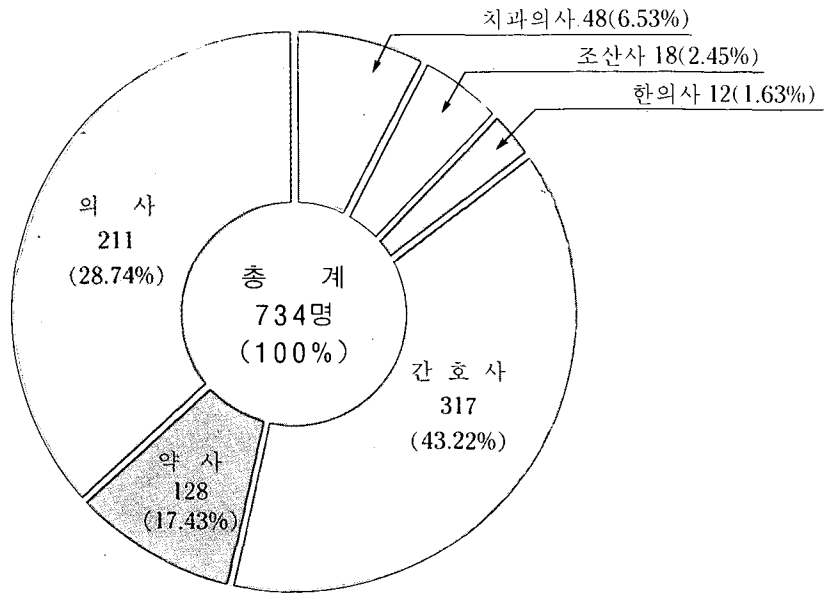

## ◦ 의료 시설

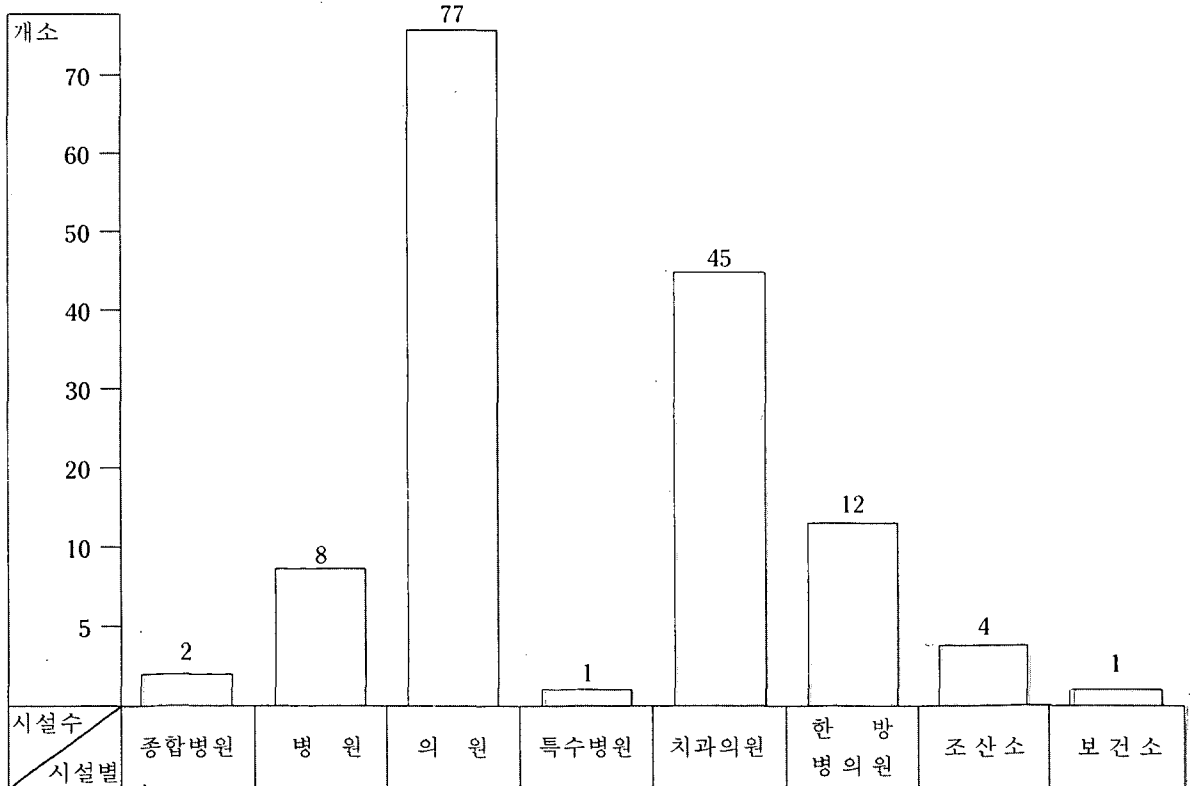

# 8. 임 야 현 황

◦ 소 유 별

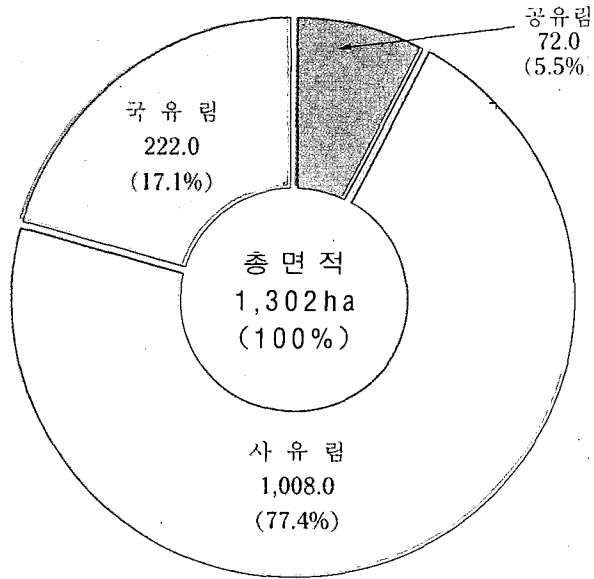

◦ 동별 임야 면적

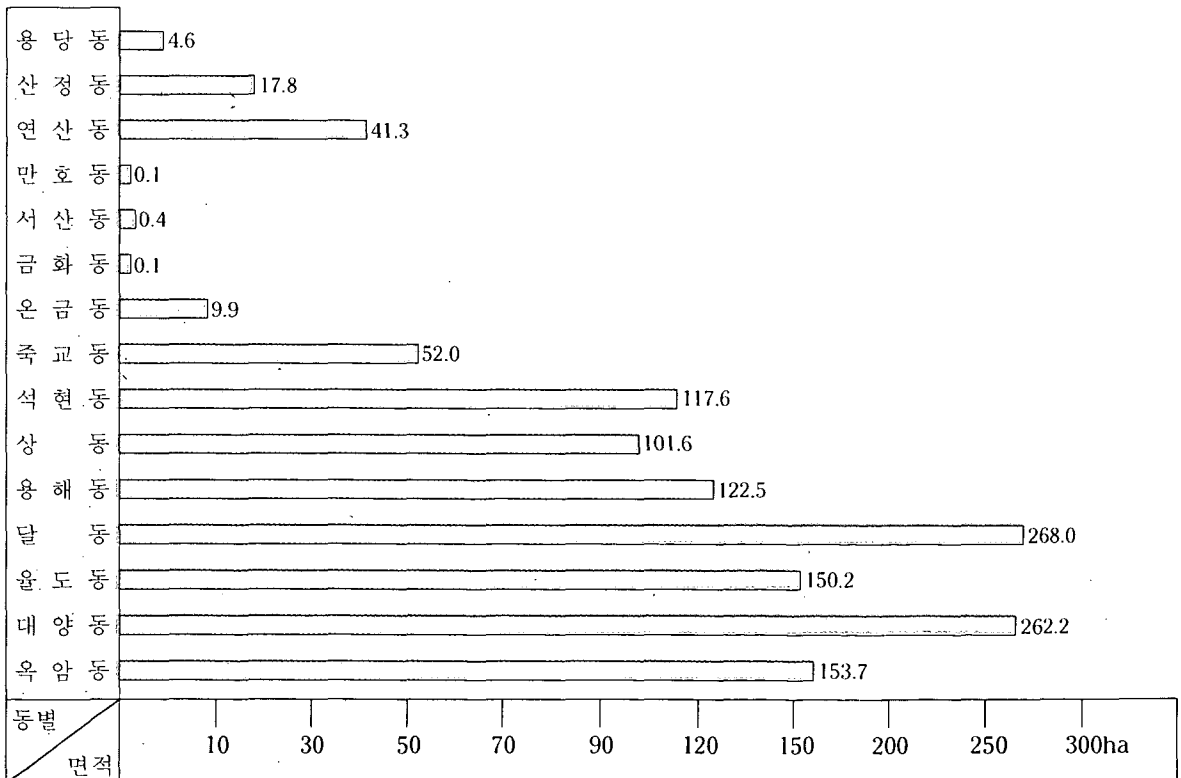

# 9. 도로 현황

◦ 도로종별

단위 : m

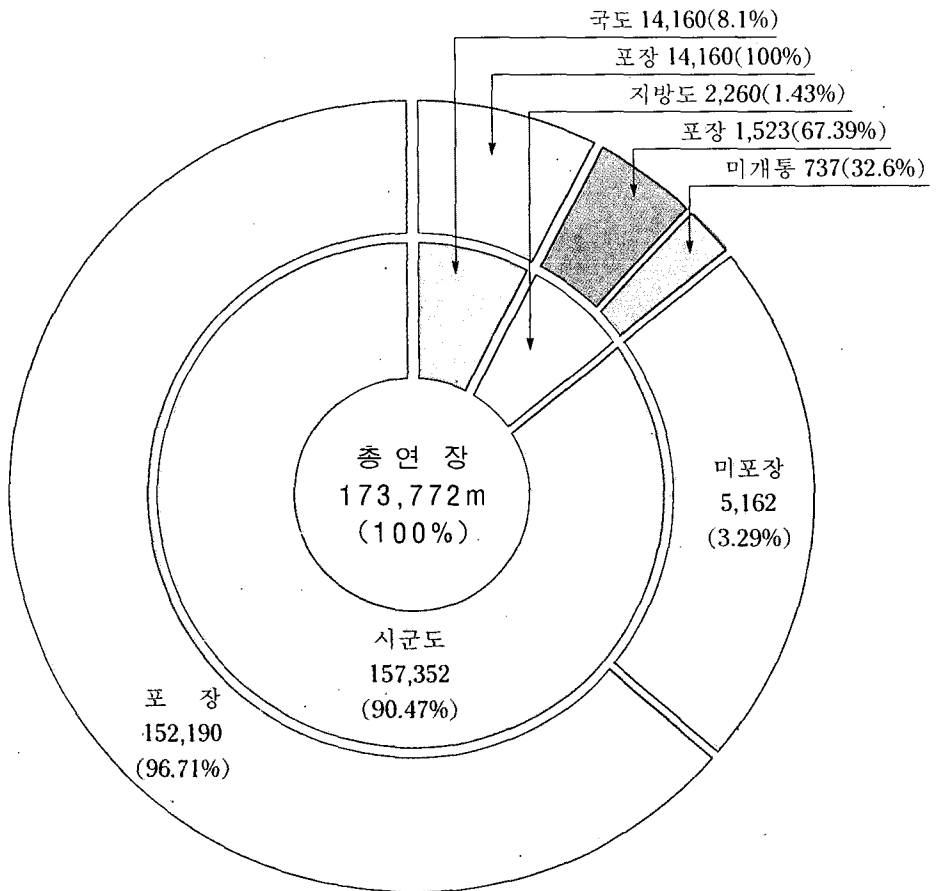
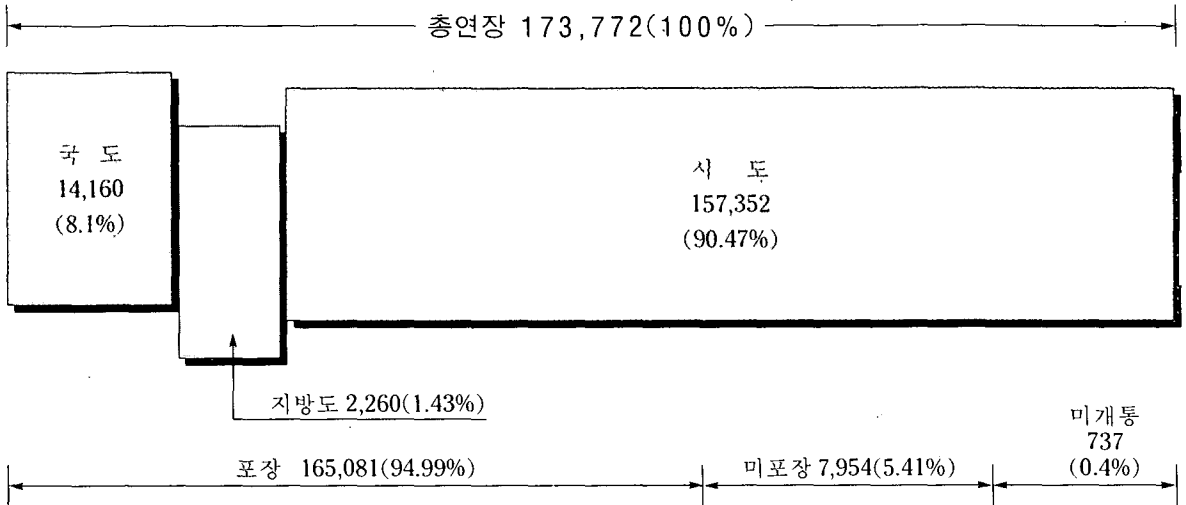

# 10. 자동차 현황

◦ 차 종 별

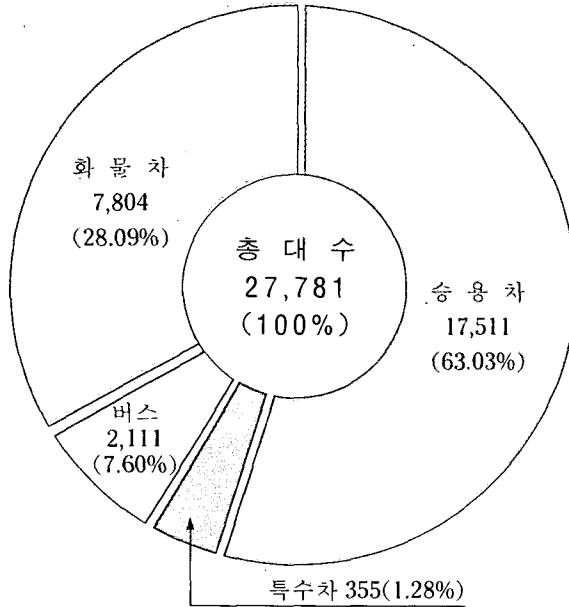

◦ 연도별 추이

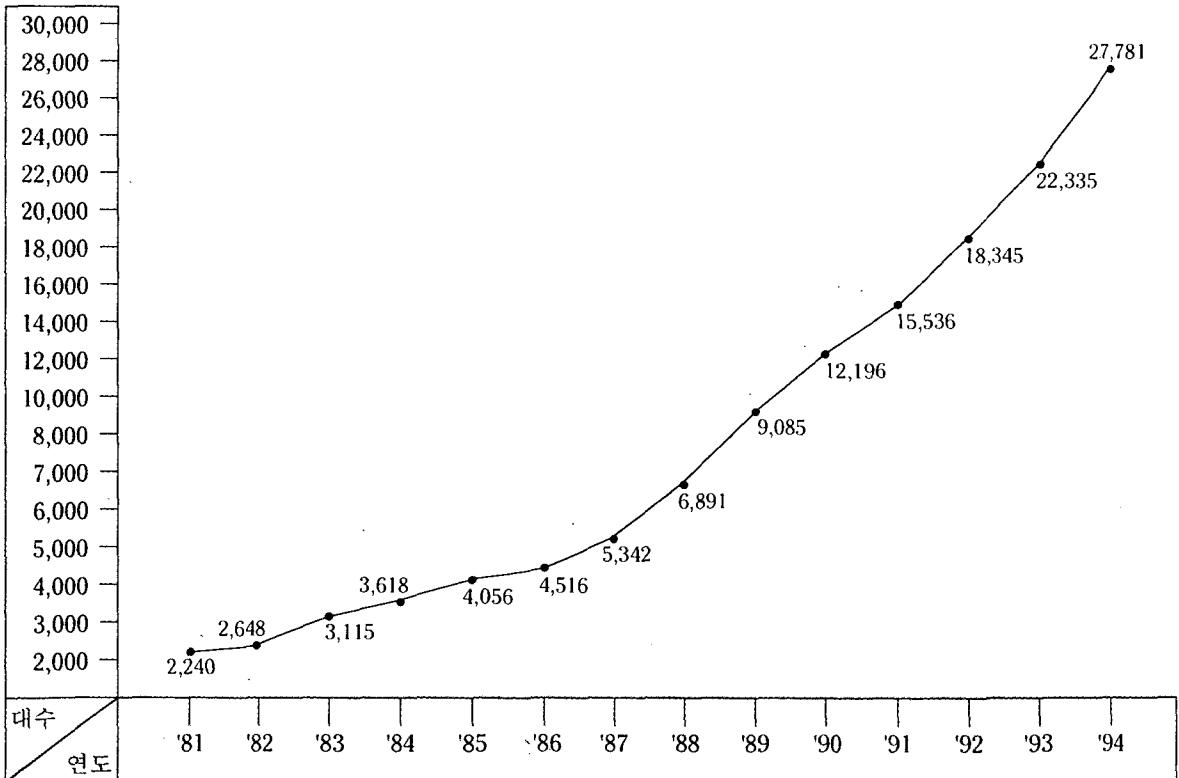



# 11. 지방공무원 현황

◦ 소속 별

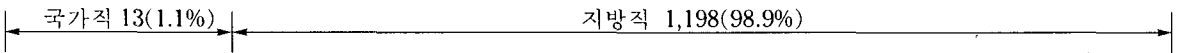
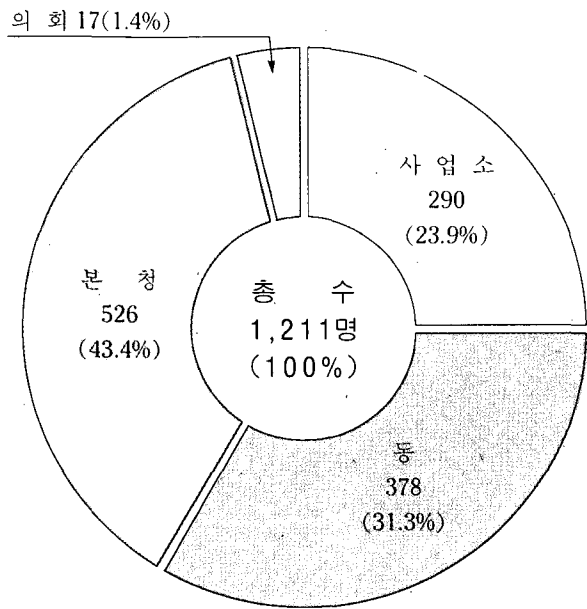

◦ 연도별 추이

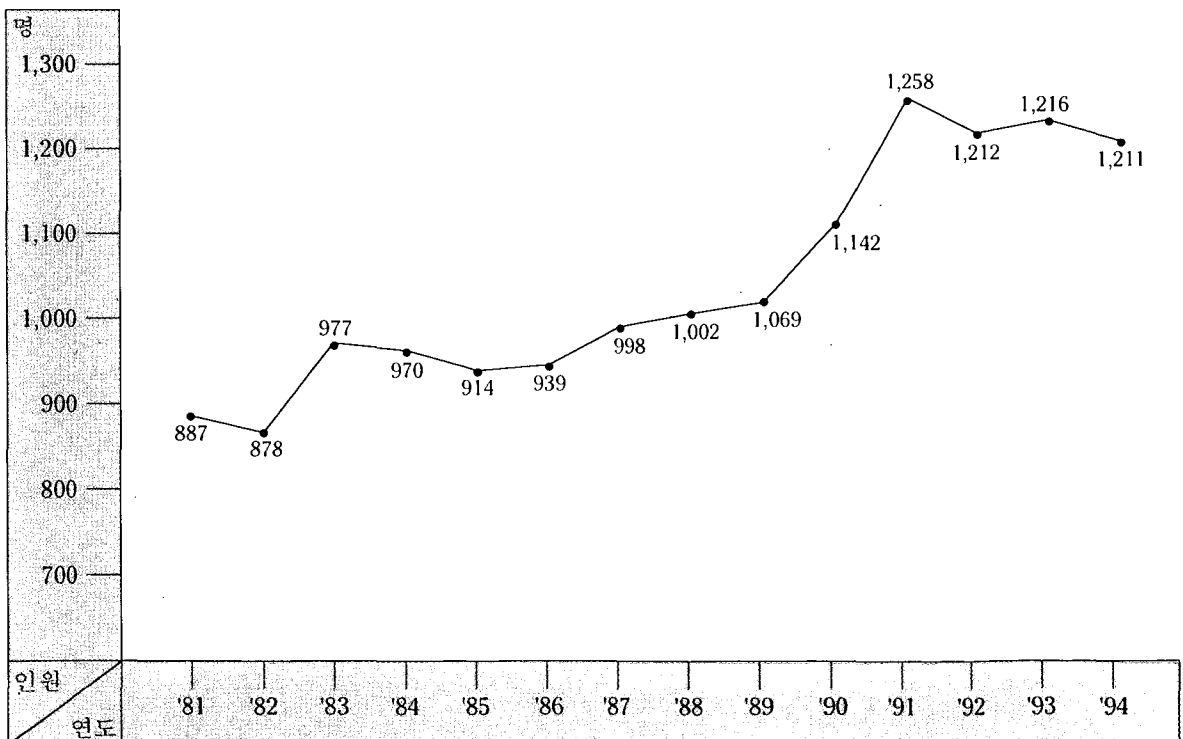

# 12. 장애인등록 현황

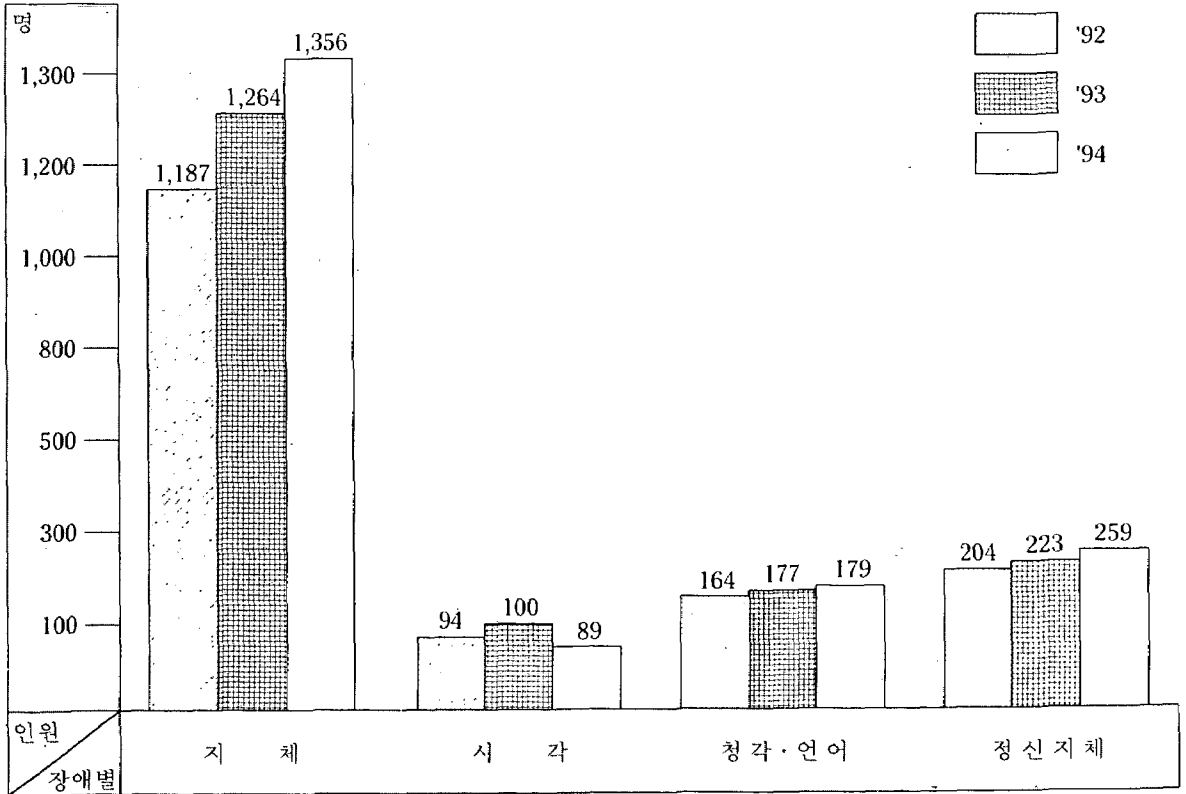
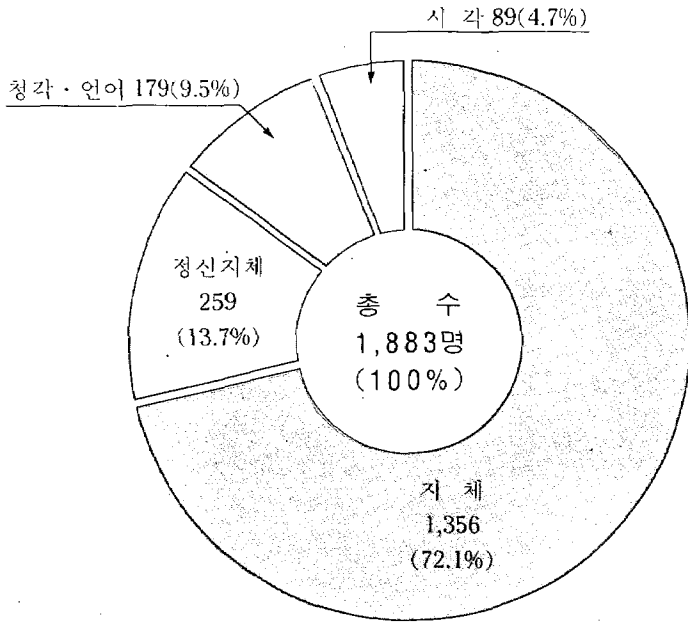

# 13. 통 계 지 표

|   |   |  |
|---|---|--|
|    |    |    |
| <p>세 대 : 65,494세대<br/>세대당 : 3.5명</p>  | <p>인 구 : 231,519명<br/>인구밀도(km<sup>2</sup>) : 5,035.2명</p>                           | <p>경지면적 : 1,356ha<br/>농 가 당 : 127a</p>   |
|    |    |    |
| <p>학생수 : 77,359명<br/>세대당 : 1.2명</p>   | <p>시공무원 : 1,211명<br/>1 인 당 : 시민 191명</p>  | <p>교 원 : 3,213명<br/>1 인 당 : 학생 24명</p>   |
|  |  |  |
| <p>의 사 : 271명<br/>1 인 당 : 854명</p>  | <p>경찰공무원 : 572명<br/>1 인 당 : 시민 397명</p>   | <p>소방공무원 : 222명<br/>1 인 당 : 시민 1,042명</p>  |
|  |  |  |
| <p>의료시설 : 149개소<br/>개 소 당 : 155.3명</p>  | <p>도 로 : 173,772m<br/>포장율 : 96.5%</p>   | <p>화재발생 : 92건<br/>1 일 : 0.25건</p>  |

# 통 계 지 표(1)

|   |   |   |
|---|---|---|
|    |    |     |
| <p>자동차 : 27,781대<br/>세대당 : 0.4대</p>   | <p>전 화 : 106,900대<br/>세대당 : 1.6대</p>  | <p>범죄발생 : 4,299건<br/>1 일 : 118건</p>   |
|    |    |     |
| <p>교통사고 : 2,434건<br/>1 일 : 6.7건</p>   | <p>주 택 수 : 53,385동<br/>1 세대당 : 0.81동</p>  | <p>조 림 : 18,000본<br/>1인당 : 0.08본</p>  |
|  |  |   |
| <p>상수도 1인당 1일 : 80.3ℓ</p>   | <p>어획량 : 65,814M/T<br/>어가당 : 32M/T</p>  | <p>저 축 : 353,154백만원<br/>1인당 : 1,525천원</p>   |
|  |  |  |
| <p>지방세부담 : 44,234,513천원<br/>세 대 당 : 675,390원</p>                                    | <p>출생 : 3,509명<br/>1 일 : 9.8명</p>   | <p>사망 : 1,327명<br/>1 일 : 3.7명</p>   |

# 목 차

|                              |                            |
|------------------------------|----------------------------|
| I. 개 설                       | 2. 경지면적 ..... 66           |
| 1. 연 혁 ..... 34              | 2-(1) 농업진흥지역 ..... 66      |
| II. 토지 및 기후                  | 3. 연령별 농가인구 ..... 67       |
| 1. 위 치 ..... 38              | 4. 경지규모별 농가 ..... 67       |
| 2. 행정구역 ..... 39             | 5. 식량작물 생산량 ..... 68       |
| 3. 토지 지목별 현황 ..... 40        | 5-(1) 미 곡 ..... 69         |
| 4. 천기일수 ..... 48             | 5-(2) 맥 류 ..... 69         |
| 5. 기상개황 ..... 48             | 5-(3) 잡 곡 ..... 70         |
| 6. 강 수 량 ..... 50            | 5-(4) 두 류 ..... 70         |
| 7. 해안선 및 도서 ..... 50         | 5-(5) 서 류 ..... 71         |
| III. 인 구                     | 6. 채소류 생산량 ..... 72        |
| 1. 인구추이 ..... 52             | 7. 특용작물 생산량 ..... 74       |
| 2. 시·군별 세대 및 인구 ..... 53     | 8. 과실류 생산량 ..... 75        |
| 3. 동별 세대 및 인구수 ..... 54      | 9. 비료공급 ..... 76           |
| 4. 연령별(5세계급) 및 성별인구 ..... 55 | 10. 농업용 기구 및 기계보유 ..... 77 |
| 5. 호적에 의한 인구동태 ..... 59      | 11. 정부관리 양곡 보관창고 ..... 78  |
| 6. 주민등록에 의한 인구 이동 ..... 59   | 12. 정부양곡 가공 공장 ..... 78    |
| IV. 노 동                      | 13. 추곡 수매 실적 ..... 78      |
| 1. 노동조합 ..... 62             | 14. 하곡 수매 실적 ..... 78      |
| V. 농림수산업                     | 15. 농업협동조합 ..... 79        |
| 1. 농가 및 농가인구 ..... 66        | 16. 농지개량조합 ..... 80        |
|                              | 17. 농기계이용조직 ..... 80       |
|                              | 18. 수의사 분포 ..... 80        |
|                              | 19. 가축 사육가구 및 마리 ..... 81  |
|                              | 20. 가축 전염병 발생 ..... 82     |

|                                |     |                          |     |
|--------------------------------|-----|--------------------------|-----|
| 21. 가축 전염병 예방주사 실시             | 83  | VII. 전기·가스·수도            |     |
| 22. 도축검사                       | 83  | 1. 발전현황                  | 104 |
| 23. 배합사료 생산                    | 84  | 2. 용도별 전력사용량             | 104 |
| 24. 소유별 임야면적                   | 85  | 3. 제조업 중분류별 전력 사용량       | 105 |
| 25. 임상별 임야면적                   | 86  | 4. 가스 공급량                | 106 |
| 26. 임상별 임목축적                   | 86  | 5. 상 수 도                 | 107 |
| 27. 사방사업                       | 86  | 5-(1) 급수사용량              | 108 |
| 28. 조 립                        | 87  | 5-(2) 급수사용량 부과           | 108 |
| 29. 임산물 생산량                    | 87  | 6. 상수도관                  | 108 |
| 30. 산림피해                       | 88  | 7. 하 수 도                 | 110 |
| 31. 제재공장 및 생산                  | 89  | VIII. 유통·금융·보험 및 기타 서비스  |     |
| 32. 어가 및 어가인구                  | 89  | 1. 시장분포                  | 112 |
| 33. 어선보유                       | 90  | 2. 금융기관                  | 112 |
| 34. 수산물 어획고                    | 91  | 3. 금융기관 예금, 대출 및 어음      | 113 |
| 35. 수산물 계통판매고                  | 92  | 4. 새마을금고                 | 114 |
| 36. 수산물 가공품 생산고                | 93  | 5. 소비자 물가지수: 수록·기능분류만 작성 | 115 |
| 37. 수산업 협동조합                   | 94  | 6. 농·수산물 도매시장별 유통량       | 116 |
| VI. 광 공 업                      |     | 7. 수출입 통관실적              | 117 |
| 1. 광공업                         | 96  | 7-(1) 수출실적               | 117 |
| 2. 제조업 중분류별 사업체수 및 종사자수        | 96  | 7-(2) 수입실적               | 118 |
| 3. 광종별 광구수                     | 97  | IX. 주 택 건 설              |     |
| 4. 광산물생산                       | 98  | 1. 주택(종류별)               | 120 |
| 5. 공업 및 농공단지(국가공단, 지방공단, 농공단지) | 99  | 2. 주택(점유형태별)             | 120 |
| 6. 민수용탄 수급                     | 100 | 3. 건축허가(동수)              | 121 |
| 7. 연탄생산                        | 101 | 4. 아파트건립                 | 125 |
| 8. 유류 소비량                      | 102 |                          |     |

|                   |     |                         |     |
|-------------------|-----|-------------------------|-----|
| 5. 하 천            | 125 | XI. 보건 및 사회보장           |     |
| 6. 하천부지점용         | 125 | 1. 의료기관                 | 142 |
| 7. 건설장비           | 126 | 2. 의료기관종사 의료인력          | 144 |
| 8. 도 로            | 127 | 3. 보건소 인력               | 144 |
| 9. 교 량            | 127 | 4. 보건지소 및 진료소 인력        | 144 |
| 10. 개발제한구역        | 129 | 5. 의약품등 제조업소 및 판매업소     | 145 |
| 11. 도시시설물         | 129 | 6. 부정의료업자 단속 실시         | 146 |
| 12. 공 원           | 130 | 6-(1) 부정의료업자 단속실적(의료인등) | 146 |
| 13. 도시계획          | 130 | 6-(2) 부정의료업자 단속실적(의료기관) | 146 |
|                   |     | 7. 예방접종                 | 147 |
| X. 운수·관광 및 정보통신   |     | 8. 법정전염병 발생 및 사망        | 147 |
| 1. 자동차등록          | 132 | 9. 나 환 자                | 148 |
| 2. 영업용 자동차 업종별 수송 | 133 | 10. 결핵환자 보건소 등록         | 148 |
| 3. 주 차 장          | 133 | 11. 가족계획 사업실적           | 149 |
| 4. 철도 수송          | 134 | 12. 모자보건 사업실적           | 149 |
| 5. 항공 수송          | 135 | 13. 식품위생관계업소            | 150 |
| 6. 여객선 수송         | 135 | 14. 공중위생관계업소            | 151 |
| 7. 해운화물 수송        | 136 | 15. 의료보험조합 및 수혜자        | 152 |
| 8. 관광객수 및 관광수입    | 137 | 16. 국민연금 가입자            | 152 |
| 9. 관광사업체 등록       | 138 | 17. 국가보훈 대상자            | 152 |
| 10. 우편물 취급        | 139 | 18. 국가보훈 대상자 취업         | 155 |
| 11. 우편송금 수입       | 140 | 19. 국가보훈 대상 자녀취학        | 156 |
| 12. 국내 전보취급       | 141 | 20. 사회복지시설              | 158 |
| 13. 전화사용          | 141 | 21. 노인정(경로당)            | 159 |
| 14. 전화시설 및 가입자수   | 141 | 22. 노인복지시설 수용           | 160 |
| 15. 이동체 통신시설      | 141 | 23. 생활보호대상자             | 161 |

|                        |     |                  |     |
|------------------------|-----|------------------|-----|
| 24. 모자보호시설 수용          | 162 | 9. 실업계 고등학교(사립)  | 182 |
| 25. 부녀직업보도소 운영         | 163 | 10. 전문학교         | 184 |
| 26. 부녀상담 실시            | 163 | 11. 대학(교)        | 185 |
| 27. 소년·소녀가장 세대         | 163 | 12. 대 학 원        | 186 |
| 28. 아동복지시설 수용          | 164 | 13. 기타학교         | 188 |
| 29. 장애인복지시설 수용         | 164 | 14. 적령 아동취학      | 189 |
| 30. 가정의례업소             | 165 | 15. 사설학원         | 190 |
| 31. 묘지 및 납골시설          | 165 | 16. 공공도서관        | 190 |
|                        |     | 17. 박 물 관        | 191 |
| <b>XII. 환 경</b>        |     | 18. 문 화 재        | 191 |
| 1. 환경오염물질 배출시설         | 167 | 19. 종교단체         | 192 |
| 2. 환경오염 배출시설 단속 및 행정조치 | 168 | 20. 예 술 단        | 193 |
| 3. 하수처리장 처리실적          | 168 | 21. 문화공간         | 194 |
| 4. 쓰레기 수거              | 168 | 22. 공공 체육시설      | 194 |
| 5. 일반 폐기물 매립지          | 169 | 23. 언론매체         | 195 |
| 6. 분뇨수거                | 170 | 24. 출판사 및 인쇄소 등록 | 195 |
|                        |     |                  |     |
| <b>XIII. 교육 및 문화</b>   |     | <b>XIV. 재 정</b>  |     |
| 1. 학교 총개황              | 172 | 1. 국세징수          | 198 |
| 2. 유 치 원               | 174 | 2. 지방세징수         | 199 |
| 3. 국민학교                | 175 | 3. 예산결산 총괄       | 200 |
| 4. 중학교(국·공립)           | 176 | 4. 일반회계 세입결산     | 201 |
| 5. 중학교(사립)             | 177 | 5. 일반회계 세출결산     | 202 |
| 6. 일반계 고등학교(국·공립)      | 178 | 6. 시 특별회계 예산결과   | 203 |
| 7. 일반계 고등학교(사립)        | 179 | 7. 교육비 특별회계 세입결산 | 204 |
| 8. 실업계 고등학교(국·공립)      | 181 | 8. 교육비 특별회계 세출결산 | 204 |



9. 공유재산 ..... 204  
 10. 시·군 공유재산 ..... 205

22. 운전면허 시험실시 ..... 228  
 23. 풍수해 발생 ..... 228

XV. 공공행정 및 사법

1. 시 본청 공무원 ..... 208  
 2. 시의회 사무처 및 시사업소 공무원 ..... 210  
 3. 시 공무원 ..... 211  
 4. 동 공무원 ..... 212  
 5. 소방 공무원 ..... 213  
 6. 퇴직사유별 공무원 ..... 214  
 7. 공무원 훈련자 ..... 215  
 8. 관내관공서 및 주요기관 ..... 217  
 9. 민원서류 처리 ..... 218  
 10. 범죄발생 및 검거(월별) ..... 219  
 10-(1) 범죄발생 및 검거(과출소별) ..... 221  
 11. 연령별 피의자 ..... 222  
 12. 학력별 피의자 ..... 222  
 13. 소년범죄 ..... 223  
 14. 외국인범죄 ..... 223  
 15. 화재발생 ..... 224  
 16. 원인별 화재발생 ..... 224  
 17. 처종(장소)별 화재발생 ..... 225  
 18. 소방장비 ..... 226  
 19. 교통사고 발생(자동차) ..... 226  
 20. 자동차 단속 및 처리 ..... 227  
 21. 운전면허 소지자 ..... 228

XVI. 전국 통계

1. 전국행정구역 총괄 ..... 230  
 2. 인구추이 ..... 232  
 3. 연령(5세 계급)별 인구 ..... 233  
 4. 주요 경제지표 ..... 237  
 5. 경제활동 인구 ..... 240  
 6. 도시근로자 가구당 월평균 가계수지 ..... 241  
 7. 도시가구당 월평균 소비지출 ..... 245  
 8. 생산자 물가지수 ..... 248  
 9. 전도시 소비자 물가지수 ..... 255  
 10. 중앙정부 세입 총괄 ..... 257  
 11. 중앙정부 세출 총괄 ..... 257  
 12. 국내총생산에 대한 지출 ..... 258  
 13. 경제활동별 국내 총생산 ..... 259  
 14. 수출입 총괄 ..... 263  
 15. 주요국별 수출 ..... 264  
 16. 주요국별 수입 ..... 267  
 17. 자동차 등록 ..... 270

XVII. 국제 통계

1. 연앙추계 인구 ..... 274  
 2. 조출생율 및 조사망율 ..... 276  
 3. 실업율 ..... 278

|                    |     |
|--------------------|-----|
| 4. 국내총생산('90 불변가격) | 279 |
| 5. 산업생산지수          | 280 |
| 6. 생산자 물가지수        | 281 |
| 7. 소비자 물가지수        | 282 |
| 8. 수출입 단가지수        | 283 |
| 9. 통화량             | 284 |
| 10. 대외무역           | 286 |
| 11. 경제성장율          | 287 |
| 12. 1인당 국민총생산      | 289 |
| 13. 남·북한 주요 경제지표   | 290 |

#### XVIII. 부 록

|               |     |
|---------------|-----|
| 1. 도 문화상 수상상황 | 292 |
| 2. 시민의 상 수상상황 | 292 |
| 3. 사 적        | 293 |

|                          |     |
|--------------------------|-----|
| 4. 지방문화제                 | 293 |
| 5. 역대 시장 명단              | 294 |
| 6. 역대 부시장 명단             | 297 |
| 7. 시간부 명단                | 298 |
| 8. 풍장 명단                 | 299 |
| 9. 제4대 목포시 의회 의원 명단      | 300 |
| 10. 목포시 기구표              | 301 |
| 11. 목포시 의회기구표            | 302 |
| 12. 시정주요행사(1995년)        | 303 |
| 13. 시 기구 변동 상황(1988년 이후) | 307 |
| 14. 역대 국회의원 명단           | 311 |
| 15. 도량형 환산표              | 312 |
| 16. 곡물환산표                | 313 |
| 17. 시동간 거리표              | 314 |
| ※ 목포의 명소                 | 315 |

# I. 개 설

## 1. 연 혁

### (1) 上古時代

三韓의 部族國家時代에는 馬韓의 勢力圈에 있었다.

### (2) 三國時代

百濟의 勢力擴張으로 近肖古王 年代(346~375)에 百濟에 併呑되어 勿阿兮 하였고, 新羅 景德王代에는 棉州(면주)에 屬했다.

三國末葉 高麗太祖가 水軍을 이끌고 이곳을 거쳐 榮山江을 거슬러 올라가 羅州에 이르렀다는 기록이 있다. 地名의 由來는 羅州의 南쪽 浦口(南浦)라 하여 이 곳을 木浦(南浦 → 湄浦 → 木浦)라 부르게 되었다는 說이 있지만 그 보다는 地形이 마치 목처럼 重要的 役割을 해서 목개라고 부르던 것을 漢字로 옮겨 써서 木浦라고 하는 說이 더 有力하다.

【※ 實際로 木浦入口에 큰목(大項), 작은목(小項)이라는 地名이 있다.】

### (3) 高麗時代

惠宗 3年(946)에 勿良郡이라 改稱하였다가 6代 成宗朝(995)에는 海陽島 元羅州牧 務安縣에 屬했으나 그후 第 8 代 顯宗朝(1018)에 全羅道의 한 地域이 되었다. 麗末에 이르러 羅州水鎮이 外方으로 나오면서부터 이곳은 戰略上 要衝地로 指目되었다.

### (4) 朝鮮時代

睿宗朝 (1623)에 全羅州道 · 仁祖朝에 光南道, 英祖朝 (1728)에 全光道의 行政區域에 屬했는데 羅州地方에 이르는 海路의 入口인 이 곳 木浦地方에는 壬辰倭亂때 忠武公 李舜臣將軍의 술한 傳說과 水軍鎭營의 遺蹟을 남겼다. 水軍鎭營의 水將은 萬戶라 하였는데 木浦萬戶는 全羅 15 萬戶中守門長이라 일컫고 高下, 飛禽, 八禽, 安佐(箕佐) 安昌, 慈恩, 長山, 荷衣, 岩泰, 牛耳, 黑山의 12島를 管理했다.

1895年(高宗 32年)에 務安郡에서 分立하고 1897年 10月 1日(光武 元年)에 開港하여 務安港 또는 木浦府라 부르게 되었다.

木浦萬戶는 鎭營所在地區의 一般行政도 掌理했는데 直接 管轄에 屬했던 곳은 觀海, 龍塘, 山亭, 竹橋(雙橋)木浦의 5 區域이었으며 이즈음에 外國人의 居住와 貿易을 허락하여 日本을 비롯한 英國, 露國人等 外國人 多數가 入住하게 되었다.

1899 年 護岸石築工事が 一部 完工되었으며 1905 年에는 海上交通에 처음으로 汽船을 使用하였고 1906 年 木浦 ~ 서울간 道路工事を 着工하여 1911年 서울까지 道路가 開通되었다.

上水道는 1899年 開港 이듬해 儒達山南麓의 溪谷에 小規模의 堤防을 쌓고 木管 또는 竹管으로 給水施設을 갖춘것이 처음이었으나 充足치 못하고 1908年에 비로소 上里에 第 1 水源地, 溫錦洞 所在 儒達山 溪谷에 第 2 水源地를 만들어 1911年 5월부터 上水道施設이 完備되어 市民給水에 圓滑을 期하였다.

#### (5) 日帝 植民時代

1910年 10月 1日 木浦府로 改稱하였고 管轄區域은 위 木浦에 限하였으나 1932年 務安郡 二老面 竹橋里 全域 山亭里 一部를 併合하여 8.6km<sup>2</sup>의 面積으로 擴張人口 6萬으로 全國 6代 都市의 하나가 되었다.

湖南線 鐵道の 敷設은 開港時부터 各界의 關心事가 되어 1904年에 徐年淳이 敷設特許를 받았으나 日本人의 韓國進出에 따른 利得權 介入으로 挫折되고 迂餘曲折끝에 1910年 1月에 大田에서 區間着工을 하고 木浦에서는 1911年 鶴橋까지의 區間을 着工하여 1913年 5月 15日에 竣工을 보았으며 1914年 1月 14日에 全線이 開通되었고 1921년에는 營業用 自動車가 登場하였다.

#### (6) 8·15 光復 以後

1948年 4月 1日 倭色이 濃厚한 (정)을 洞으로 單位區域名稱을 改正하였고, 1949年 8月 15日 地方自治法의 公布施行에 따라 木浦府를 木浦市로 改稱하고 1952年 4月 25日 第 1 回 地方自治 選舉로 市議會의 構成과 함께 民選市長을 選出했다.

1960年度의 市面積은 10.4km<sup>2</sup> 行政洞은 23個洞, 22,878家口, 129,667名이었다.

#### (7) 5·16 軍事革命 以後

1963年 1月 1日 務安郡 二老面 一部를 當市에 併合하여 龍塘里, 上里를 二老洞으로 島嶼部인 達里, 訥島等 13個 島嶼를 忠武洞으로 編成하였으며 1970年 7月 1日 山亭 1洞의 南部를 分洞, 蓮

洞을 新設하였다. 1973年 7月 1日(大統領令 第 6542號) 務安郡 三鄉面 石峴里를 二老洞으로 併  
合하였고, 1975年 7月 5日 海放以後 使用하던 再建班을 統單位로 班編成을 새로이 하여 301個統,  
1382個班으로 設定하였으며, 1979年 5月 1日 龍塘洞을 國道幹線道路를 境界로 龍塘 1·2洞으로  
分洞항 市行政洞은 27個洞, 352個統, 1,720個班으로 增設되었다. 또 1987年 1月 1日 大統領令 第  
12007號 (1986年 12月 23日 公布)로 務安郡 三鄉面 大陽里, 玉岩里로 編入하였다.

大陽洞, 玉岩洞, 石峴洞 一部를 合하여 三鄉洞을 設置 (市條例 第 1330號) 하여 行政洞은 28個  
洞, 396個統, 1,847個班으로 增設하였고, 1994年 7月 6日 過大洞인 二老洞을 龍海洞과 上洞으로  
分洞하여 市行政洞은 29個洞, 508個統, 2,353個班으로 增設되었다.

## II. 토지 및 기후

1. 위 치

| 시 청 소 재 지           | 방 위 | 경도와 위도의 극점 |                   |                    | 면 적        |
|---------------------|-----|------------|-------------------|--------------------|------------|
|                     |     | 지 명        | 경 도               | 위 도                |            |
| 목포시 용당동<br>1188-2번지 | 동 단 | 옥암동        | 북위<br>34° 48' 56" | 동경<br>126° 27' 12" | 동서간 15.8km |
|                     | 서 단 | 충무동 외달도    | 북위<br>34° 46' 27" | 동경<br>126° 17' 19" |            |
|                     | 남 단 | 충무동 허사도    | 북위<br>34° 44' 28" | 동경<br>126° 21' 32" | 남북간 12.2km |
|                     | 북 단 | 대양동        | 북위<br>34° 50' 26" | 동경<br>126° 24' 54" |            |



## 2. 행정구역

| 연 별 및<br>동 별 | 면 적<br>(km <sup>2</sup> ) | 구 성 비<br>(%) | 시 · 도 |   | 동  |    | 시    |       |     |
|--------------|---------------------------|--------------|-------|---|----|----|------|-------|-----|
|              |                           |              | 시 · 구 | 군 | 통  | 반  | 자연부락 |       |     |
|              |                           |              |       |   |    |    |      | 행 정   | 법 정 |
| 1989         | 45.61                     | 100          | 1     | — | 28 | 44 | 431  | 1,988 | —   |
| 1990         | 45.61                     | 100          | 1     | — | 28 | 44 | 431  | 1,988 | 47  |
| 1991         | 45.83                     | 100          | 1     | — | 28 | 44 | 456  | 2,108 | 47  |
| 1992         | 45.88                     | 100          | 1     | — | 28 | 44 | 496  | 2,300 | 47  |
| 1993         | 46.01                     | 100          | 1     | — | 28 | 44 | 508  | 2,353 | 47  |
| 1994         | 45.98                     | 100          | 1     | — | 29 | 44 | 508  | 2,353 | 47  |
| 용당1동         | 2.00                      | —            | —     | — | —  | 1  | 40   | 174   | —   |
| 용당2동         | 1.71                      | —            | —     | — | 1  | —  | 28   | 132   | —   |
| 산정1동         | 0.20                      | —            | —     | — | 1  | —  | 20   | 91    | —   |
| 산정2동         | 0.40                      | —            | —     | — | 1  | —  | 22   | 103   | —   |
| 산정3동         | 4.20                      | —            | —     | — | 1  | 2  | 51   | 233   | 12  |
| 대성1동         | 0.11                      | —            | —     | — | 1  | 1  | 13   | 62    | —   |
| 대성2동         | 0.15                      | —            | —     | — | 1  | —  | 10   | 56    | —   |
| 양 동          | 0.15                      | —            | —     | — | 1  | 1  | 12   | 66    | —   |
| 북교동          | 0.10                      | —            | —     | — | 1  | 1  | 6    | 33    | —   |
| 남교동          | 0.10                      | —            | —     | — | 1  | 1  | 7    | 30    | —   |
| 호남동          | 0.45                      | —            | —     | — | 1  | 4  | 11   | 46    | —   |
| 죽 동          | 0.09                      | —            | —     | — | 1  | 1  | 9    | 40    | —   |
| 무안동          | 0.11                      | —            | —     | — | 1  | 3  | 5    | 27    | —   |
| 동명동          | 1.60                      | —            | —     | — | 1  | 2  | 45   | 215   | —   |
| 영해동          | 0.57                      | —            | —     | — | 1  | 5  | 9    | 46    | —   |
| 유달동          | 0.16                      | —            | —     | — | 1  | 3  | 8    | 37    | —   |
| 만호동          | 0.28                      | —            | —     | — | 1  | 8  | 12   | 55    | —   |
| 서산동          | 0.28                      | —            | —     | — | 1  | 2  | 16   | 86    | —   |
| 은금동          | 0.36                      | —            | —     | — | 1  | 1  | 10   | 47    | —   |
| 죽교1동         | 1.57                      | —            | —     | — | 1  | 1  | 31   | 144   | 2   |
| 죽교2동         | 0.26                      | —            | —     | — | 1  | —  | 11   | 56    | —   |
| 죽교3동         | 0.31                      | —            | —     | — | 1  | —  | 9    | 45    | —   |
| 달성동          | 0.24                      | —            | —     | — | 1  | —  | 9    | 38    | —   |
| 대반동          | 1.29                      | —            | —     | — | 1  | —  | 4    | 17    | 5   |
| 충무동          | 9.66                      | —            | —     | — | 1  | 2  | 7    | 23    | 6   |
| 연 동          | 0.57                      | —            | —     | — | 1  | —  | 19   | 94    | —   |
| 삼향동          | 11.95                     | —            | —     | — | 1  | 2  | 15   | 39    | 15  |
| 용해동          | 3.18                      | —            | —     | — | 1  | 1  | 42   | 189   | 5   |
| 상 동          | 3.93                      | —            | —     | — | 1  | 2  | 27   | 129   | 2   |

자료 : 총무과

## 3. 토지 지목별 현황

단위 : m<sup>2</sup>

| 연 별 및 동 별 | 계            | 전            | 답           | 과 수 원   | 목장용지 | 임 야          |
|-----------|--------------|--------------|-------------|---------|------|--------------|
| 1 9 8 9   | 45,606,736.9 | 10,465,584.4 | 4,405,082.0 | 3,048.0 | —    | 13,259,896.9 |
| 1 9 9 0   | 45,613,116.2 | 10,400,697.4 | 4,401,786.0 | 3,048.0 | —    | 13,253,608.9 |
| 1 9 9 1   | 45,831,593.3 | 10,072,497.4 | 4,327,708.0 | 3,048.0 | —    | 13,204,640.9 |
| 1 9 9 2   | 45,882,416.5 | 9,835,827.4  | 4,269,746.0 | 3,048.0 | —    | 13,208,793.9 |
| 1 9 9 3   | 46,005,998.1 | 9,854,205.0  | 4,251,987.0 | 4,218.0 | —    | 13,309,584.0 |
| 1 9 9 4   | 45,982,743.0 | 9,812,353.0  | 4,234,083.0 | 4,218.0 | —    | 13,241,395.0 |
| 용 당 동     | 1,943,339.5  | 175,754.0    | 6,443.0     | —       | —    | 48,387.0     |
| 산 정 동     | 4,224,411.7  | 217,620.3    | 2,086.0     | —       | —    | 206,379.0    |
| 연 산 동     | 3,076,738.2  | 1,127,434.0  | 290,082.0   | —       | —    | 370,830.0    |
| 대 성 동     | 263,717.0    | 10,931.0     | —           | —       | —    | 231.0        |
| 양 동       | 145,723.0    | 884.0        | —           | —       | —    | —            |
| 북 교 동     | 107,775.0    | —            | —           | —       | —    | —            |
| 남 교 동     | 101,718.1    | —            | —           | —       | —    | —            |
| 호 남 동     | 387,747.7    | —            | —           | —       | —    | —            |
| 대 안 동     | 40,834.0     | —            | —           | —       | —    | —            |
| 창 평 동     | 22,042.0     | —            | —           | —       | —    | —            |
| 명 륜 동     | 33,178.0     | —            | —           | —       | —    | —            |
| 죽 동       | 92,995.9     | —            | —           | —       | —    | —            |
| 무 안 동     | 36,879.5     | —            | —           | —       | —    | —            |
| 축 후 동     | 28,460.1     | —            | —           | —       | —    | —            |
| 상 락 1     | 18,820.7     | —            | —           | —       | —    | —            |
| 상 락 2     | 22,591.4     | —            | —           | —       | —    | —            |
| 북 만 동     | 20,140.4     | —            | —           | —       | —    | —            |
| 동 명 동     | 112,064.1    | —            | —           | —       | —    | —            |
| 광 동 1 가   | 10,822.4     | —            | —           | —       | —    | —            |
| 광 동 2 가   | 5,868.1      | —            | —           | —       | —    | —            |
| 광 동 3 가   | 8,876.5      | —            | —           | —       | —    | —            |
| 영 해 1     | 13,946.5     | —            | —           | —       | —    | —            |
| 영 해 2     | 8,003.1      | —            | —           | —       | —    | —            |
| 행 복 1     | 15,199.9     | —            | —           | —       | —    | —            |
| 행 복 2     | 9,093.9      | —            | —           | —       | —    | —            |
| 축 복 1     | 11,333.0     | —            | —           | —       | —    | —            |
| 축 복 2     | 9,097.6      | —            | —           | —       | —    | —            |
| 축 복 3     | 8,931.9      | —            | —           | —       | —    | —            |
| 보 광 1 가   | 9,346.1      | —            | —           | —       | —    | —            |
| 보 광 2 가   | 9,339.0      | —            | —           | —       | —    | —            |
| 보 광 3 가   | 9,530.3      | —            | —           | —       | —    | —            |

자료 : 지적과

## 토지 지목별 현황 (속)

단위 : m<sup>2</sup>

| 연 별 및<br>동 별 | 염 전       | 대 지         | 공장용지      | 학교용지        | 도 로         | 철도용지      |
|--------------|-----------|-------------|-----------|-------------|-------------|-----------|
| 1989         | 976,984.0 | 7,199,863.1 | 394,047.0 | 1,036,408.2 | 2,728,011.3 | 446,787.2 |
| 1990         | 976,984.0 | 7,214,396.8 | 394,040.0 | 1,049,258.2 | 2,765,375.2 | 446,482.0 |
| 1991         | 976,984.0 | 7,366,493.5 | 848,610.4 | 1,049,183.2 | 2,920,999.7 | 446,399.3 |
| 1992         | 976,984.0 | 7,537,950.6 | 852,509.4 | 1,057,783.2 | 3,002,683.9 | 445,600.9 |
| 1993         | 976,984.0 | 7,511,111.4 | 859,727.5 | 1,059,897.0 | 3,037,096.6 | 440,803.0 |
| 1994         | 976,984.0 | 7,564,303.0 | 861,386.5 | 1,057,388.0 | 3,052,941.3 | 438,160.5 |
| 용당동          | —         | 952,896.5   | —         | 221,784.5   | 360,945.3   | 38,636.1  |
| 산정동          | —         | 2,491,719.9 | 21,889.0  | 127,368.2   | 773,218.4   | 53,676.3  |
| 연산동          | 76,089.0  | 160,101.0   | 459,397.5 | 15,241.0    | 176,507.3   | —         |
| 대성동          | —         | 177,492.0   | —         | 33,016.0    | 36,964.0    | —         |
| 양동           | —         | 101,415.0   | —         | 24,314.0    | 16,330.0    | —         |
| 북교동          | —         | 78,466.6    | —         | 7,485.0     | 13,726.8    | —         |
| 남교동          | —         | 78,091.4    | —         | —           | 22,575.4    | —         |
| 호남동          | —         | 120,384.3   | —         | 29,791.5    | 44,845.6    | 177,967.8 |
| 대안동          | —         | 30,867.0    | —         | —           | 9,967.0     | —         |
| 창평동          | —         | 15,225.0    | —         | —           | 6,777.0     | —         |
| 명륜동          | —         | 20,472.0    | —         | —           | 11,814.0    | —         |
| 죽동           | —         | 70,824.0    | —         | —           | 17,688.0    | —         |
| 무안동          | —         | 29,564.3    | —         | —           | 7,305.3     | —         |
| 측후동          | —         | 21,894.8    | —         | —           | 3,249.6     | —         |
| 상락1          | —         | 14,595.9    | —         | —           | 4,218.2     | 6.6       |
| 상락2          | —         | 16,601.3    | —         | —           | 5,990.1     | —         |
| 북만동          | —         | 15,380.9    | —         | —           | 3,055.5     | —         |
| 동명동          | —         | 82,615.5    | —         | —           | 27,899.7    | 1,056.9   |
| 광동1가         | —         | 7,504.9     | —         | —           | 2,548.0     | 469.5     |
| 광동2가         | —         | 2,402.9     | —         | —           | 1,175.1     | 2,290.1   |
| 광동3가         | —         | 3,481.5     | —         | —           | 1,966.9     | 3,428.1   |
| 영해1          | —         | 9,769.1     | —         | —           | 4,177.4     | —         |
| 영해2          | —         | 6,436.2     | —         | —           | 1,566.9     | —         |
| 행복1          | —         | 11,262.8    | —         | —           | 3,937.1     | —         |
| 행복2          | —         | 7,166.6     | —         | —           | 1,927.3     | —         |
| 측복1          | —         | 5,418.9     | —         | —           | 4,125.0     | 1,789.1   |
| 측복2          | —         | 4,408.1     | —         | —           | 1,681.3     | 13.2      |
| 측복3          | —         | 6,700.5     | —         | —           | 1,563.6     | 667.8     |
| 보광1가         | —         | 6,542.8     | —         | —           | 2,803.3     | —         |
| 보광2가         | —         | 7,530.7     | —         | —           | 1,808.3     | —         |
| 보광3가         | —         | 7,692.3     | —         | —           | 1,838.0     | —         |

자료 : 지적과

## 토지 지목별 현황(속)

단위 : m<sup>2</sup>

| 연 별 및<br>동 별 | 계           | 전           | 답           | 과 수 원   | 목장용지 | 임 야         |
|--------------|-------------|-------------|-------------|---------|------|-------------|
| 유 달 동        | 56,426.5    | 234.7       | —           | —       | —    | —           |
| 대의1가         | 7,041.3     | —           | —           | —       | —    | —           |
| 대의2가         | 57,625.1    | —           | —           | —       | —    | —           |
| 대의3가         | 5,890.1     | —           | —           | —       | —    | —           |
| 중앙1가         | 8,548.9     | —           | —           | —       | —    | —           |
| 중앙2가         | 12,373.3    | —           | —           | —       | —    | —           |
| 중앙3가         | 12,350.2    | —           | —           | —       | —    | —           |
| 만 호 동        | 31,877.2    | —           | —           | —       | —    | 793.0       |
| 수강1가         | 7,065.2     | —           | —           | —       | —    | —           |
| 수강2가         | 4,829.7     | —           | —           | —       | —    | —           |
| 해안1가         | 24,624.2    | —           | —           | —       | —    | —           |
| 해안2가         | 16,763.6    | —           | —           | —       | —    | —           |
| 해안3가         | 17,629.9    | —           | —           | —       | —    | —           |
| 해안4가         | 25,189.8    | —           | —           | —       | —    | —           |
| 항 동          | 65,028.1    | —           | —           | —       | —    | —           |
| 중동1가         | 8,958.2     | —           | —           | —       | —    | —           |
| 중동2가         | 14,660.0    | —           | —           | —       | —    | —           |
| 유 동          | 18,082.1    | —           | —           | —       | —    | —           |
| 금동1가         | 5,978.6     | —           | —           | —       | —    | —           |
| 금동2가         | 10,726.9    | —           | —           | —       | —    | —           |
| 경동1가         | 13,282.0    | —           | —           | —       | —    | —           |
| 경동2가         | 15,290.1    | —           | —           | —       | —    | —           |
| 서 산 동        | 223,047.0   | 35,013.0    | —           | —       | —    | 4,659.0     |
| 금 화 동        | 59,149.0    | —           | —           | —       | —    | 962.0       |
| 은 금 동        | 365,920     | 51,901.0    | —           | —       | —    | 100,947.0   |
| 죽 교 동        | 2,604,424.0 | 910,603.0   | 49,791.0    | —       | —    | 521,340.0   |
| 상 동          | 4,004,891.5 | 782,906.0   | 162,909.0   | —       | —    | 1,062,099.0 |
| 용 해 동        | 4,049,174.9 | 993,012.0   | 475,060.0   | —       | —    | 1,124,137.0 |
| 석 현 동        | 3,394,695.0 | 678,376.0   | 569,740.0   | —       | —    | 1,117,626.0 |
| 달 동          | 6,768,839.0 | 1,925,614.0 | 750,989.0   | 4,218.0 | —    | 2,965,362.0 |
| 울 도 동        | 2,931,192.0 | 773,924.0   | 442,675.0   | —       | —    | 1,522,603.0 |
| 대 양 동        | 5,901,616.0 | 1,184,947.0 | 1,012,072.0 | —       | —    | 2,586,317.0 |
| 옥 암 동        | 4,430,989.0 | 943,199.0   | 472,236.0   | —       | —    | 1,608,723.0 |

자료 : 지적과

## 토지 지목별 현황(속)

단위 : m<sup>2</sup>

| 연 별 및<br>동 별 | 염 전       | 대 지       | 공장용지      | 학교용지      | 도 로       | 철도용지     |
|--------------|-----------|-----------|-----------|-----------|-----------|----------|
| 유 달 동        | —         | 23,974.3  | —         | 21,077.7  | 11,129.9  | —        |
| 대의1가         | —         | 5,170.2   | —         | —         | 1,871.1   | —        |
| 대의2가         | —         | 52,799.2  | —         | —         | 4,825.9   | —        |
| 대의3가         | —         | 5,639.5   | —         | —         | 204.3     | —        |
| 중앙1가         | —         | 5,757.4   | —         | —         | 1,956.0   | —        |
| 중앙2가         | —         | 9,259.3   | —         | —         | 3,114.0   | —        |
| 중앙3가         | —         | 9,266.0   | —         | —         | 2,829.7   | —        |
| 만 호 동        | —         | 27,943.1  | —         | —         | 3,141.1   | —        |
| 수강1가         | —         | 4,209.3   | —         | —         | 2,829.7   | —        |
| 수상2가         | —         | 3,596.6   | —         | —         | 1,233.1   | —        |
| 해안1가         | —         | 17,034.4  | —         | —         | 5,467.8   | —        |
| 해안2가         | —         | 12,112.8  | —         | —         | 4,650.8   | —        |
| 해안3가         | —         | 13,167.1  | —         | —         | 4,462.8   | —        |
| 해안4가         | —         | 21,002.4  | —         | —         | 4,187.4   | —        |
| 항 동          | —         | 46,947.2  | —         | —         | 10,511.2  | —        |
| 중동1가         | —         | 6,703.6   | —         | —         | 2,254.6   | —        |
| 중동2가         | —         | 8,006.2   | —         | 3,563.6   | 2,997.6   | —        |
| 유 동          | —         | 13,245.7  | —         | —         | 4,737.2   | —        |
| 금동1가         | —         | 4,262.9   | —         | —         | 1,715.7   | —        |
| 금동2가         | —         | 7,963.3   | —         | —         | 2,681.0   | —        |
| 경동1가         | —         | 9,900.2   | —         | —         | 3,381.8   | —        |
| 경동2가         | —         | 6,261.1   | —         | 5,735.5   | 3,161.3   | —        |
| 서 산 동        | —         | 110,712.0 | —         | 27,070.0  | 35,503.0  | —        |
| 금 화 동        | —         | 42,919.0  | —         | —         | 12,629.0  | —        |
| 은 금 동        | —         | 112,535.0 | —         | 13,162.0  | 23,395.0  | —        |
| 죽 교 동        | 55,292.0  | 592,881.0 | 6,169.0   | 218,337.0 | 138,431.0 | —        |
| 상 동          | —         | 296,231.5 | 79,942.0  | 50,076.0  | 310,715.1 | 46,641.0 |
| 용 해 동        | 321.0     | 677,769.0 | —         | 191,787.0 | 271,342.6 | 44,598.0 |
| 석 현 동        | —         | 391,514.0 | 210,568.0 | 14,392.0  | 208,840.0 | 26,608.0 |
| 달 동          | 649,865.0 | 117,444.0 | —         | 17,419.0  | 56,462.0  | —        |
| 울 도 동        | 47,444.0  | 36,736.0  | —         | 4,598.0   | 32,455.0  | —        |
| 대 양 동        | 147,973.0 | 192,136.0 | —         | 18,753.0  | 115,378.0 | —        |
| 옥 암 동        | —         | 114,279.0 | 83,421.0  | 12,417.0  | 190,225.0 | 40,312.0 |

자료 : 지적과

## 토지 지목별 현황 (속)

단위 : m<sup>2</sup>

| 연 별 및<br>동 별 | 하 천      | 제 방       | 구 거       | 유 지       | 수도용지      |
|--------------|----------|-----------|-----------|-----------|-----------|
| 1989         | 18,816.0 | 191,667.7 | 703,825.8 | 302,848.0 | 170,693.0 |
| 1990         | 18,816.0 | 198,379.7 | 703,596.8 | 299,820.0 | 170,693.0 |
| 1991         | 18,816.0 | 203,645.0 | 696,241.5 | 293,471.0 | 170,570.0 |
| 1992         | 18,816.0 | 209,187.0 | 693,597.5 | 293,009.0 | 169,398.0 |
| 1993         | 18,816.0 | 209,178.0 | 690,919.5 | 280,718.0 | 174,126.0 |
| 1994         | 18,598.0 | 209,077.0 | 690,546.5 | 277,129.0 | 217,152.0 |
| 용당동          | —        | 1,828.0   | 35,001.3  | 11,244.0  | 4,794.0   |
| 산정동          | —        | 23,604.0  | 54,124.5  | 714.0     | 11,003.0  |
| 연산동          | —        | 15,988.3  | 5,301.7   | 37,433.0  | —         |
| 대성동          | —        | —         | 413.0     | —         | 3,449.0   |
| 양동           | —        | —         | —         | —         | —         |
| 북교동          | —        | —         | 2,215.8   | —         | —         |
| 남교동          | —        | —         | 1,051.3   | —         | —         |
| 호남동          | —        | —         | 4,754.5   | —         | —         |
| 대안동          | —        | —         | —         | —         | —         |
| 창평동          | —        | —         | 40.0      | —         | —         |
| 명륜동          | —        | —         | 892.0     | —         | —         |
| 죽동           | —        | —         | 1,133.8   | —         | —         |
| 무안동          | —        | —         | —         | —         | —         |
| 측후동          | —        | —         | —         | —         | —         |
| 상락1          | —        | —         | —         | —         | —         |
| 상락2          | —        | —         | —         | —         | —         |
| 북만동          | —        | —         | —         | —         | —         |
| 동명동          | —        | —         | —         | —         | —         |
| 광동1          | —        | —         | —         | —         | —         |
| 광동2          | —        | —         | —         | —         | —         |
| 광동3          | —        | —         | —         | —         | —         |
| 영해1          | —        | —         | —         | —         | —         |
| 영해2          | —        | —         | —         | —         | —         |
| 행복1          | —        | —         | —         | —         | —         |
| 행복2          | —        | —         | —         | —         | —         |
| 축복1          | —        | —         | —         | —         | —         |
| 축복2          | —        | —         | —         | —         | —         |
| 축복3          | —        | —         | —         | —         | —         |
| 축복3          | —        | —         | —         | —         | —         |
| 보광1          | —        | —         | —         | —         | —         |
| 보광2          | —        | —         | —         | —         | —         |
| 보광3          | —        | —         | —         | —         | —         |

자료 : 지적과

## 토지 지목별 현황 (속)

단위 : m<sup>2</sup>

| 연 별 및<br>동 별 | 공 원      | 체육공원      | 종교용지     | 묘 지       | 잡 종 지       |
|--------------|----------|-----------|----------|-----------|-------------|
| 1989         | 14,226.9 | 69,964.8  | 50,619.0 | 168,655.0 | 3,003,698.6 |
| 1990         | 14,226.9 | 69,964.8  | 56,865.9 | 167,910.0 | 3,011,166.6 |
| 1991         | 18,872.5 | 69,964.8  | 64,882.1 | 167,939.0 | 2,884,627.0 |
| 1992         | 28,967.4 | 126,734.8 | 66,813.1 | 174,903.0 | 2,910,063.4 |
| 1993         | 28,967.4 | 126,734.8 | 73,574.7 | 178,020.0 | 2,919,330.2 |
| 1994         | 28,967.4 | 126,734.8 | 74,310.7 | 178,020.0 | 2,918,995.3 |
| 용당동          | 4,645.6  | 65,964.8  | 8,593.4  | 929.0     | 5,493.0     |
| 산정동          | 14,226.9 | —         | 11,809.7 | 1610.0    | 213,362.5   |
| 연산동          | —        | —         | 1,716.0  | 59,337.0  | 281,280.4   |
| 대성동          | —        | —         | —        | —         | 1,221.0     |
| 양동           | —        | —         | 2,436.0  | —         | 344.0       |
| 북교동          | —        | —         | 5,880.8  | —         | —           |
| 남교동          | —        | —         | —        | —         | —           |
| 호남동          | —        | —         | 8,060.0  | —         | 1,944.0     |
| 대안동          | —        | —         | —        | —         | —           |
| 창평동          | —        | —         | —        | —         | —           |
| 명륜동          | —        | —         | —        | —         | —           |
| 죽동           | —        | —         | 3,171.6  | —         | 178.5       |
| 무안동          | —        | —         | —        | —         | 9.9         |
| 측후동          | —        | —         | 3,315.7  | —         | —           |
| 상락1          | —        | —         | —        | —         | —           |
| 상락2          | —        | —         | —        | —         | —           |
| 복만동          | —        | —         | 1,704.0  | —         | —           |
| 동명동          | —        | —         | —        | —         | 492.0       |
| 광동1          | —        | —         | —        | —         | 300.0       |
| 광동2          | —        | —         | —        | —         | —           |
| 광동3          | —        | —         | —        | —         | —           |
| 영해1          | —        | —         | —        | —         | —           |
| 영해2          | —        | —         | —        | —         | —           |
| 행복1          | —        | —         | —        | —         | —           |
| 행복2          | —        | —         | —        | —         | —           |
| 축복1          | —        | —         | —        | —         | —           |
| 축복2          | —        | —         | —        | —         | 2,995.0     |
| 축복3          | —        | —         | —        | —         | —           |
| 축복3          | —        | —         | —        | —         | —           |
| 보광1          | —        | —         | —        | —         | —           |
| 보광2          | —        | —         | —        | —         | —           |
| 보광3          | —        | —         | —        | —         | —           |

자료 : 지적과

## 토지 지목별 현황 (속)

단위 : m<sup>2</sup>

| 연별및<br>동 별 | 하 천      | 제 방      | 구 거       | 유 지      | 수도용지     |
|------------|----------|----------|-----------|----------|----------|
| 유달동        | —        | —        | 9.9       | —        | —        |
| 대의 1       | —        | —        | —         | —        | —        |
| 대의 2       | —        | —        | —         | —        | —        |
| 대의 3       | —        | —        | 46.3      | —        | —        |
| 중앙 1       | —        | —        | —         | —        | —        |
| 중앙 2       | —        | —        | —         | —        | —        |
| 중앙 3       | —        | —        | 254.5     | —        | —        |
| 만호동        | —        | —        | —         | —        | —        |
| 수강 1       | —        | —        | —         | —        | —        |
| 수강 2       | —        | —        | —         | —        | —        |
| 해안 1       | —        | —        | —         | —        | —        |
| 해안 2       | —        | —        | —         | —        | —        |
| 해안 3       | —        | —        | —         | —        | —        |
| 해안 4       | —        | —        | —         | —        | —        |
| 항 동        | —        | —        | 634.7     | —        | —        |
| 중동 1       | —        | —        | —         | —        | —        |
| 중앙 2       | —        | —        | 92.6      | —        | —        |
| 유 동        | —        | —        | 99.2      | —        | —        |
| 금동 1       | —        | —        | —         | —        | —        |
| 금동 2       | —        | —        | 82.6      | —        | —        |
| 경동 1       | —        | —        | —         | —        | —        |
| 경동 2       | —        | —        | 132.2     | —        | —        |
| 서산동        | —        | 126.0    | 288.0     | —        | 1,337.0  |
| 금화동        | —        | —        | —         | —        | —        |
| 은금동        | —        | 351.0    | 1,666.0   | —        | 61,051.0 |
| 죽교동        | —        | 6,922.0  | 49,564.0  | 8,784.0  | 1,850.0  |
| 상 동        | —        | 18,433.0 | 35,263.0  | 3,250.0  | 49,531.0 |
| 용해동        | —        | 15,195.7 | 104,081.6 | 21,385.0 | 50,737.0 |
| 석현동        | —        | 6,582.0  | 62,994.0  | 16,754.0 | 27,212.0 |
| 달 동        | —        | 28,132.0 | 66,198.0  | 59,200.0 | —        |
| 울도동        | —        | 12,215.0 | 40,277.0  | 15,772.0 | —        |
| 대양동        | 18,598.0 | 18,231.0 | 103,082.0 | 97,147.0 | 5,220.0  |
| 옥암동        | —        | 61,469.0 | 120,853.0 | 5,446.0  | 968.0    |

자료 : 지적과



## 토지 지목별 현황 (속)

단위 : m<sup>2</sup>

| 연별 및<br>동 별 | 공 원      | 체육용지     | 종교용지     | 묘 지      | 잡 종 지       |
|-------------|----------|----------|----------|----------|-------------|
| 유 달 동       | —        | —        | —        | —        | —           |
| 대 의 1       | —        | —        | —        | —        | —           |
| 대 의 2       | —        | —        | —        | —        | —           |
| 대 의 3       | —        | —        | —        | —        | —           |
| 중 앙 1       | —        | —        | 835.5    | —        | —           |
| 중 앙 2       | —        | —        | —        | —        | —           |
| 중 앙 3       | —        | —        | —        | —        | —           |
| 만 호 동       | —        | —        | —        | —        | —           |
| 수 강 1       | —        | —        | —        | —        | —           |
| 수 강 2       | —        | —        | —        | —        | —           |
| 해 안 1       | —        | —        | —        | —        | 2,122.0     |
| 해 안 2       | —        | —        | —        | —        | —           |
| 해 안 3       | —        | —        | —        | —        | —           |
| 해 안 4       | —        | —        | —        | —        | —           |
| 항 동         | —        | —        | —        | —        | 6,935.0     |
| 중 동 1       | —        | —        | —        | —        | —           |
| 중 동 2       | —        | —        | —        | —        | —           |
| 유 동         | —        | —        | —        | —        | —           |
| 금 동 1       | —        | —        | —        | —        | —           |
| 금 동 2       | —        | —        | —        | —        | —           |
| 경 동 1       | —        | —        | —        | —        | —           |
| 경 동 2       | —        | —        | —        | —        | —           |
| 서 산 동       | —        | —        | —        | —        | 8,339.0     |
| 금 화 동       | —        | —        | —        | —        | 2,639.0     |
| 은 금 동       | —        | —        | —        | —        | 912.0       |
| 축 교 동       | —        | —        | 16,997.0 | 585.0    | 26,878.0    |
| 상 동         | 10,094.9 | 60,770.0 | 837.0    | 8,861.0  | 1,026,332.0 |
| 용 해 동       | —        | —        | 7,986.0  | 30,635.0 | 41,128.0    |
| 석 현 동       | —        | —        | —        | 18,489   | 45,000.0    |
| 달 동         | —        | —        | —        | 10,302.0 | 117,634.0   |
| 울 도 동       | —        | —        | —        | 942.0    | 1,551.0     |
| 대 양 동       | —        | —        | —        | 14,883.0 | 386,879.0   |
| 옥 압 동       | —        | —        | 968.0    | 31,447.0 | 745,026.0   |

자료 : 지적과

## 4. 천기일수

단위 : 일

| 연별 및 월 별 | 맑은 날 | 흐린 날 | 강 수 | 서 리 | 안 개 | 눈  | 뇌 전 | 폭 풍 |
|----------|------|------|-----|-----|-----|----|-----|-----|
| 1989     | 67   | 128  | 119 | 40  | 22  | 18 | 11  | 27  |
| 1990     | 75   | 142  | 117 | 27  | 39  | 23 | 4   | 33  |
| 1991     | 80   | 141  | 126 | 40  | 24  | 21 | 5   | 14  |
| 1992     | 93   | 109  | 121 | 40  | 25  | 25 | 3   | 11  |
| 1993     | 76   | 140  | 112 | 39  | 22  | 11 | 9   | 34  |
| 1994     | 132  | 85   | 85  | 25  | 17  | 15 | 6   | 26  |
| 1        | 8    | 8    | 11  | 7   | —   | 7  | —   | 2   |
| 2        | 5    | 4    | 7   | 9   | 1   | 2  | —   | 4   |
| 3        | 11   | 5    | 7   | 5   | 1   | 5  | —   | 6   |
| 4        | 9    | 7    | 6   | —   | 2   | —  | —   | 1   |
| 5        | 13   | 11   | 8   | —   | 2   | —  | 1   | 1   |
| 6        | 4    | 14   | 8   | —   | 3   | —  | —   | 2   |
| 7        | 16   | 6    | 5   | —   | 2   | —  | 1   | —   |
| 8        | 13   | 8    | 10  | —   | 2   | —  | 2   | 4   |
| 9        | 20   | 3    | 3   | —   | —   | —  | 1   | 1   |
| 10       | 16   | 6    | 7   | —   | 2   | —  | —   | 1   |
| 11       | 13   | 5    | 3   | —   | 1   | —  | 1   | —   |
| 12       | 4    | 8    | 10  | 4   | 1   | 1  | —   | 4   |

자료 : 목포기상대

## 5. 기상개황

| 연별 및 월 별 | 기 온 (°C) |            |              | 강 수 량 (mm) | 상 대 습 도 (%) |     | 평균해면기압 (hpa) |
|----------|----------|------------|--------------|------------|-------------|-----|--------------|
|          | 평 균      | 최 고(극값)    | 최 저(극값)      |            | 평 균         | 최 소 |              |
| 1989     | 14.2     | 19.3(33.1) | 10.5(-6.5)   | 1,831.3    | 72          | 21  | 1,017.2      |
| 1990     | 14.7     | 19.6(35.7) | 10.9(-11.1)  | 1,134.7    | 73          | 17  | 1,017.3      |
| 1991     | 13.9     | 19.1(34.7) | 10.19(-11.0) | 1,194.1    | 71          | 14  | 1,016.9      |
| 1992     | 14.3     | 19.8(33.7) | 10.3(-4.5)   | 743.6      | 70          | 5   | 1,017.1      |
| 1993     | 13.6     | 18.5(30.6) | 9.8(-6.1)    | 1,142.2    | 71          | 7   | 1,017.3      |
| 1994     | 14.9     | 33.4       | -0.2         | 708.1      | 67          | 17  | 1,017.0      |
| 1        | 2.5      | 7.9        | -1.3         | 18.7       | 66          | 19  | 1,023.7      |
| 2        | 3.2      | 8.7        | -0.2         | 20.9       | 67          | 30  | 1,021.1      |
| 3        | 5.4      | 11.0       | 1.4          | 15.6       | 61          | 27  | 1,023.1      |
| 4        | 14.4     | 20.3       | 10.2         | 26.8       | 62          | 19  | 1,015.3      |
| 5        | 17.7     | 22.5       | 13.5         | 73.9       | 69          | 22  | 1,010.0      |
| 6        | 21.1     | 26.0       | 17.7         | 80.3       | 74          | 25  | 1,009.1      |
| 7        | 28.5     | 33.4       | 25.2         | 23.3       | 74          | 41  | 1,007.4      |
| 8        | 27.8     | 32.2       | 24.6         | 193.8      | 74          | 39  | 1,009.8      |
| 9        | 22.9     | 29.1       | 18.6         | 27.3       | 63          | 24  | 1,012.3      |
| 10       | 17.3     | 23.2       | 13.2         | 145.5      | 63          | 18  | 1,019.7      |
| 11       | 12.5     | 18.4       | 8.4          | 48.4       | 64          | 17  | 1,025.4      |
| 12       | 5.6      | 10.7       | 1.8          | 33.6       | 63          | 22  | 1,027.1      |

자료 : 목포기상대

주 : 평균기온 및 평균습도는 매일 3시, 9시, 15시, 21시의 4회 관측치를 산출평균한 것임.

## 기상개황(속)

| 연 별 및<br>월 별 | 늦점온도<br>(℃) | 평균운량<br>(10%) | 일조시간    | 최심적설<br>(cm) | 바 램(m/s) |      |
|--------------|-------------|---------------|---------|--------------|----------|------|
|              |             |               |         |              | 평균풍속     | 최대풍속 |
| 1989         | 8.8         | 5.6           | 2,048.6 | 1.9          | 4.0      | 18.8 |
| 1990         | 9.4         | 5.7           | 2,051.9 | 11.9         | 4.2      | 21.3 |
| 1991         | 8.3         | 5.7           | 2,039.0 | 6.0          | 3.9      | 19.3 |
| 1992         | 8.4         | 5.2           | 2,096.7 | 3.8          | 3.8      | 17.3 |
| 1993         | 8.0         | 5.7           | 1,889.9 | 7.8          | 4.2      | 18.7 |
| 1994         | 8.3         | 4.3           | 2,366.5 | 10.3         | 4.2      | 20.0 |
| 1            | -3.8        | 4.7           | 154.7   | 6.5          | 4.2      | 14.3 |
| 2            | -2.8        | 4.6           | 148.8   | 10.3         | 5.0      | 17.7 |
| 3            | -2.1        | 4.1           | 192.5   | 2.6          | 5.1      | 15.3 |
| 4            | 6.7         | 4.8           | 186.4   | —            | 3.5      | 15.7 |
| 5            | 11.3        | 4.5           | 203.4   | —            | 4.8      | 16.7 |
| 6            | 15.9        | 6.2           | 171.8   | —            | 3.3      | 17.7 |
| 7            | 23.3        | 2.3           | 282.4   | —            | 3.6      | 11.3 |
| 8            | 22.4        | 4.3           | 251.8   | —            | 4.5      | 20.0 |
| 9            | 14.9        | 2.3           | 265.0   | —            | 4.3      | 13.3 |
| 10           | 9.6         | 3.7           | 200.3   | —            | 4.0      | 20.0 |
| 11           | 5.4         | 3.6           | 183.0   | —            | 3.5      | 13.8 |
| 12           | -1.2        | 5.7           | 126.4   | —            | 4.4      | 16.0 |

자료 : 목포기상대

주 : 평균기온 및 평균습도는 매일 3시, 9시, 15시, 21시의 4회 관측치를 산출평균한 것임.

## 6. 강수량

단위 : mm

| 연도별  | 1     | 2    | 3     | 4     | 5     | 6     | 7     | 8     | 9     | 10    | 11    | 12   |
|------|-------|------|-------|-------|-------|-------|-------|-------|-------|-------|-------|------|
| 1989 | 119.2 | 97.9 | 54.0  | 24.9  | 63.5  | 178.5 | 418.3 | 190.0 | 162.3 | 12.2  | 54.3  | 16.2 |
| 1990 | 37.8  | 91.2 | 46.2  | 74.5  | 109.6 | 178.1 | 278.9 | 137.6 | 81.1  | 32.0  | 52.8  | 14.9 |
| 1991 | 32.9  | 40.7 | 109.8 | 114.8 | 23.9  | 169.8 | 352.0 | 176.4 | 109.5 | 5.9   | 23.1  | 35.3 |
| 1992 | 19.6  | 28.4 | 92.6  | 57.9  | 71.1  | 16.4  | 103.8 | 141.4 | 135.5 | 5.4   | 27.7  | 43.8 |
| 1993 | 23.0  | 61.0 | 56.3  | 16.5  | 94.9  | 99.2  | 173.1 | 399.1 | 29.7  | 58.9  | 102.6 | 27.9 |
| 1994 | 18.7  | 20.9 | 15.6  | 26.8  | 73.9  | 80.3  | 23.3  | 193.8 | 27.3  | 145.5 | 48.4  | 33.6 |

자료 : 목포기상대

## 7. 해안선 및 도서

| 연도별  | 해안선<br>(km)  | 도 서 수 (개) |     |     | 면적<br>(km <sup>2</sup> ) | 세대  | 인구(명) |
|------|--------------|-----------|-----|-----|--------------------------|-----|-------|
|      |              | 계         | 유인도 | 무인도 |                          |     |       |
| 1989 | 47.70        | 12        | 8   | 4   | 7.6                      | 503 | 2,576 |
| 1990 | 67(48)       | 12        | 8   | 4   | 7.65                     | 491 | 2,481 |
| 1991 | 67.20(47.70) | 12        | 8   | 4   | 7.65                     | 467 | 2,413 |
| 1992 | 67.20(47.70) | 12        | 8   | 4   | 7.65                     | 442 | 1,703 |
| 1993 | 67.20(47.70) | 2         | 8   | 4   | 7.65                     | 438 | 1,672 |
| 1994 | 67.20(47.70) | 12        | 8   | 4   | 7.66                     | 433 | 1,649 |

자료 : 사회진흥과

주 : 세대 및 인구는 주민등록인구통계 결과임.

# III 인 구

## 1. 인구추이

단위 : 명

| 연도별  | 세대     | 인구      | 인구밀도    |         | 인구밀도    | 면적(km <sup>2</sup> ) | 세대당인구 |
|------|--------|---------|---------|---------|---------|----------------------|-------|
|      |        |         | 남       | 여       |         |                      |       |
| 1989 | 55,644 | 251,490 | 124,258 | 127,232 | 5,513   | 45.61                | 4.52  |
| 1990 | 57,831 | 253,423 | 126,522 | 126,901 | 5,558   | 45.61                | 4.40  |
| 1991 | 58,583 | 221,193 | 109,614 | 111,579 | 4,826   | 45.83                | 3.77  |
| 1992 | 60,959 | 224,766 | 111,160 | 113,606 | 4,898   | 45.88                | 3.69  |
| 1993 | 63,235 | 227,117 | 112,256 | 114,861 | 4,936   | 46.01                | 3.59  |
| 1994 | 65,494 | 231,519 | 114,567 | 116,952 | 5,035.2 | 45.98                | 3.5   |

자료 : 총무과

주 : 1990년까지는 인구조사 결과이며, 1991년 이후는 주민등록인구통계 결과임 (외국인 포함).

## 2. 시군별 세대 및 인구

단위 : 명

| 연 별 및<br>시 군 별 | 세 대     | 인 구       | 인구밀도      |           | 면적(km <sup>2</sup> ) | 세대당인구     |     |
|----------------|---------|-----------|-----------|-----------|----------------------|-----------|-----|
|                |         |           | 남         | 여         |                      |           |     |
| 1989           | 614,169 | 2,689,275 | 1,352,427 | 1,336,848 | 227.9                | 11,812.04 | 4.4 |
| 1990           | 619,767 | 2,507,439 | 1,266,653 | 1,240,786 | 212.2                | 11,813.70 | 4.0 |
| 1991           | 633,291 | 2,348,303 | 1,171,551 | 1,176,752 | 198.7                | 11,817.62 | 3.7 |
| 1992           | 640,146 | 2,283,858 | 1,138,355 | 1,145,503 | 193.2                | 11,823.80 | 3.6 |
| 1993           | 648,996 | 2,236,150 | 1,114,101 | 1,122,049 | 188.5                | 11,858.21 | 3.4 |
| 1994           | 652,998 | 2,198,423 | 1,095,565 | 1,102,858 | 185.4                | 11,863.32 | 3.4 |
| 목포시            | 65,494  | 231,519   | 114,567   | 116,952   | 5,035.2              | 45.98     | 3.5 |
| 여수시            | 50,643  | 186,005   | 92,954    | 93,051    | —                    | 45.17     | 3.6 |
| 순천시            | 46,729  | 168,933   | 84,099    | 84,834    | —                    | —         | 3.6 |
| 나주시            | 12,053  | 38,161    | 18,867    | 19,294    | —                    | —         | 3.1 |
| 여천시            | 20,755  | 74,848    | 37,807    | 37,041    | —                    | —         | 3.6 |
| 동광양            | 18,322  | 59,175    | 31,056    | 28,119    | —                    | —         | 3.2 |
| 담양군            | 18,453  | 62,122    | 31,170    | 30,952    | —                    | —         | 3.3 |
| 곡성군            | 13,294  | 42,645    | 20,944    | 21,701    | —                    | —         | 3.2 |
| 구례군            | 10,919  | 37,237    | 18,274    | 18,963    | —                    | —         | 3.4 |
| 광양군            | 19,397  | 68,608    | 34,382    | 34,226    | —                    | —         | 3.5 |
| 여천군            | 18,326  | 68,489    | 34,722    | 33,767    | —                    | —         | 3.7 |
| 승주군            | 20,888  | 73,091    | 36,887    | 36,204    | —                    | —         | 3.4 |
| 고흥군            | 36,173  | 117,080   | 58,092    | 58,988    | —                    | —         | 3.2 |
| 보성군            | 23,036  | 72,706    | 35,873    | 36,833    | —                    | —         | 3.1 |
| 화순군            | 21,649  | 70,274    | 35,333    | 34,941    | —                    | —         | 3.2 |
| 장흥군            | 18,726  | 61,793    | 30,175    | 31,618    | —                    | —         | 3.2 |
| 강진군            | 17,741  | 56,449    | 27,396    | 9,053     | —                    | —         | 3.1 |
| 해남군            | 33,209  | 107,961   | 52,957    | 55,004    | —                    | —         | 3.2 |
| 영암군            | 20,079  | 63,400    | 31,924    | 20,065    | —                    | —         | 3.1 |
| 무안군            | 23,073  | 77,102    | 38,618    | 38,484    | —                    | —         | 3.3 |
| 나주군            | 25,930  | 80,027    | 39,979    | 40,048    | —                    | —         | 3.0 |
| 함평군            | 17,170  | 52,819    | 26,278    | 17,158    | —                    | —         | 3.0 |
| 영광군            | 23,903  | 79,052    | 39,389    | 39,663    | —                    | —         | 3.3 |
| 장성군            | 17,706  | 57,384    | 28,687    | 28,697    | —                    | —         | 3.2 |
| 완도군            | 23,019  | 76,231    | 38,358    | 37,873    | —                    | —         | 3.3 |
| 진도군            | 15,467  | 48,684    | 23,700    | 24,984    | —                    | —         | 3.1 |
| 신안군            | 20,844  | 66,628    | 33,525    | 33,103    | —                    | —         | 3.1 |

자료 : 총무과

주 : 1992. 12. 31 주민등록인구통계 결과임 (외국인 포함)

## 3. 동별 세대 및 인구

단위 : 명, 세대

| 연별 및<br>시군별 | 총 계    |         |         |         | 한 국 인   |         |         | 외 국 인 |     |    |
|-------------|--------|---------|---------|---------|---------|---------|---------|-------|-----|----|
|             | 세 대    | 계       | 인 구     |         | 계       | 인 구     |         | 계     | 인 구 |    |
|             |        |         | 남       | 여       |         | 남       | 여       |       | 남   | 여  |
| 1989        | —      | —       | —       | —       | —       | —       | —       | —     | —   | —  |
| 1990        | —      | —       | —       | —       | —       | —       | —       | —     | —   | —  |
| 1991        | 58,583 | 221,193 | 109,614 | 111,579 | —       | —       | —       | —     | —   | —  |
| 1992        | 60,959 | 224,766 | 111,160 | 113,606 | —       | —       | —       | —     | —   | —  |
| 1993        | 63,235 | 227,117 | 112,256 | 114,861 | —       | —       | —       | —     | —   | —  |
| 1994        | 65,494 | 231,519 | 114,567 | 116,952 | 231,407 | 114,497 | 116,910 | 112   | 70  | 42 |
| 용 당 1       | 4,691  | 16,735  | 8,236   | 8,499   | 16,727  | 8,235   | 8,492   | 8     | 1   | 7  |
| 용 당 2       | 3,742  | 13,391  | 6,692   | 6,699   | 13,384  | 6,688   | 6,696   | 7     | 4   | 3  |
| 산 정 1       | 1,841  | 6,326   | 3,148   | 3,178   | 6,326   | 3,148   | 3,178   | —     | —   | —  |
| 산 정 2       | 2,398  | 8,439   | 4,170   | 4,269   | 8,438   | 4,170   | 4,268   | 1     | 1   | 1  |
| 산 정 3       | 7,132  | 25,806  | 12,740  | 13,066  | 25,790  | 12,727  | 13,063  | 16    | 13  | 3  |
| 대 성 1       | 1,234  | 4,207   | 2,073   | 2,134   | 4,199   | 2,070   | 2,129   | 8     | 3   | 5  |
| 대 성 2       | 1,200  | 4,019   | 1,932   | 2,087   | 4,012   | 1,925   | 2,087   | 7     | 7   | —  |
| 양 동         | 1,354  | 4,543   | 2,222   | 2,321   | 4,542   | 2,221   | 2,321   | 1     | 1   | —  |
| 북 교 동       | 789    | 2,650   | 1,300   | 1,350   | 2,650   | 1,300   | 1,350   | —     | —   | —  |
| 남 교 동       | 815    | 2,912   | 1,421   | 1,491   | 815     | 1,421   | 1,491   | —     | —   | —  |
| 호 남 동       | 1,073  | 3,725   | 1,36    | 1,889   | 3,721   | 1,834   | 1,887   | 4     | 2   | 2  |
| 죽 동         | 728    | 2,368   | 1,154   | 1,214   | 728     | 2,368   | 1,214   | —     | —   | —  |
| 무 안 동       | 565    | 1,950   | 957     | 973     | 1,920   | 949     | 971     | 10    | 8   | 2  |
| 동 명 동       | 6,248  | 23,194  | 11,632  | 11,562  | 23,190  | 11,629  | 11,561  | 4     | 3   | 1  |
| 영 해 동       | 1,140  | 3,858   | 1,952   | 1,906   | 3,856   | 1,952   | 1,904   | 2     | —   | 2  |
| 유 달 동       | 800    | 2,800   | 1,387   | 1,413   | 2,793   | 1,385   | 1,408   | 7     | 2   | 5  |
| 만 호 동       | 1,316  | 4,645   | 2,348   | 2,297   | 4,645   | 2,348   | 2,297   | —     | —   | —  |
| 서 산 동       | 1,619  | 5,814   | 2,928   | 2,886   | 5,814   | 2,928   | 2,886   | —     | —   | —  |
| 은 금 동       | 838    | 3,006   | 1,500   | 1,506   | 3,006   | 1,500   | 1,506   | —     | —   | —  |
| 죽 교 1       | 4,588  | 16,536  | 8,131   | 8,405   | 16,535  | 8,131   | 8,404   | 1     | —   | 1  |
| 죽 교 2       | 1,271  | 4,246   | 2,083   | 2,163   | 4,246   | 2,083   | 2,163   | —     | —   | —  |
| 죽 교 3       | 818    | 2,747   | 1,322   | 1,425   | 2,746   | 1,322   | 1,424   | 1     | —   | 1  |
| 달 성 동       | 816    | 2,618   | 1,276   | 1,342   | 2,618   | 1,276   | 1,342   | —     | —   | —  |
| 대 반 동       | 391    | 1,493   | 782     | 711     | 1,491   | 781     | 710     | 2     | 1   | 1  |
| 충 무 동       | 432    | 1,648   | 891     | 757     | 1,648   | 891     | 757     | —     | —   | —  |
| 연 동         | 2,448  | 8,732   | 4,317   | 4,415   | 8,732   | 4,317   | 4,415   | —     | —   | —  |
| 삼 향 동       | 2,208  | 7,479   | 3,775   | 3,704   | 7,478   | 3,775   | 3,703   | 1     | —   | 1  |
| 용 해 동       | 6,604  | 23,366  | 11,340  | 12,026  | 23,356  | 11,336  | 12,020  | 10    | 4   | 6  |
| 상 동         | 6,395  | 22,286  | 11,022  | 11,264  | 22,264  | 11,001  | 11,263  | 22    | 21  | 1  |

자료 : 총무과

주 : 주민등록 인구 통계 결과(외국인 포함)



## 4. 연령별 (5세 계급) 및 성별 인구

단위 : 명, %

| 연 별 및<br>등 별 | 한 국 인   |         |         |       |       |       |
|--------------|---------|---------|---------|-------|-------|-------|
|              | 인 구     |         |         | 구 성 비 |       |       |
|              | 남       | 여       |         | 남     | 여     |       |
| 목포시          | 231,407 | 114,497 | 116,910 | 100%  | 49.4% | 50.6% |
| 0 ~ 4        | 16,862  | 8,819   | 8,043   | 7.2%  | 3.7%  | 3.5%  |
| 0            | 3,440   | 1,782   | 1,658   | —     | —     | —     |
| 1            | 3,281   | 1,706   | 1,575   | —     | —     | —     |
| 2            | 3,512   | 1,804   | 1,708   | —     | —     | —     |
| 3            | 3,437   | 1,807   | 1,630   | —     | —     | —     |
| 4            | 3,192   | 1,720   | 1,472   | —     | —     | —     |
| 5 ~ 9        | 17,275  | 8,880   | 8,395   | 7.4%  | 3.8%  | 3.6%  |
| 5            | 3,201   | 1,647   | 1,554   | —     | —     | —     |
| 6            | 3,275   | 1,714   | 1,561   | —     | —     | —     |
| 7            | 3,438   | 1,745   | 1,693   | —     | —     | —     |
| 8            | 3,447   | 1,782   | 1,665   | —     | —     | —     |
| 9            | 3,914   | 1,992   | 1,922   | —     | —     | —     |
| 10 ~ 14      | 24,754  | 12,815  | 11,939  | 10.6% | 5.4%  | 5.2%  |
| 10           | 3,597   | 2,040   | 1,914   | —     | —     | —     |
| 11           | 4,723   | 2,484   | 2,239   | —     | —     | —     |
| 12           | 5,325   | 2,761   | 2,564   | —     | —     | —     |
| 13           | 5,353   | 2,794   | 2,559   | —     | —     | —     |
| 14           | 5,399   | 2,736   | 2,663   | —     | —     | —     |
| 15 ~ 19      | 24,727  | 12,735  | 11,992  | 10.6% | 5.4%  | 5.2%  |
| 15           | 5,378   | 2,735   | 2,643   | —     | —     | —     |
| 16           | 4,779   | 2,534   | 2,245   | —     | —     | —     |
| 17           | 5,058   | 2,536   | 2,522   | —     | —     | —     |
| 18           | 4,772   | 2,465   | 2,307   | —     | —     | —     |
| 19           | 4,740   | 2,465   | 2,275   | —     | —     | —     |
| 20 ~ 24      | 24,315  | 12,567  | 11,748  | 10.5% | 5.4%  | 5.1%  |
| 20           | 5,157   | 2,680   | 2,477   | —     | —     | —     |
| 21           | 4,981   | 2,623   | 2,358   | —     | —     | —     |
| 22           | 4,997   | 2,528   | 2,469   | —     | —     | —     |
| 23           | 477     | 2,490   | 2,284   | —     | —     | —     |
| 24           | 4,406   | 2,246   | 2,160   | —     | —     | —     |

자료 : 총무과

주 : 5, 0자년은 총조사결이며 기타년도는 주민등록인구통계결과임. (외국인 제외)

## 연령별 (5세 계급) 및 성별인구 (속)

단위 : 명, %

| 연령 및<br>동별 | 한 국 인  |       |        |       |      |      |
|------------|--------|-------|--------|-------|------|------|
|            | 인 구    |       |        | 구 성 비 |      |      |
|            | 남      | 여     |        | 남     | 여    |      |
| 25 ~ 29    | 19,078 | 9,633 | 9,445  | 8.2%  | 4.2% | 4.0% |
| 25         | 4,075  | 2,077 | 1,998  | —     | —    | —    |
| 26         | 3,899  | 1,985 | 1,914  | —     | —    | —    |
| 27         | 3,634  | 1,778 | 1,856  | —     | —    | —    |
| 28         | 3,646  | 1,898 | 1,926  | —     | —    | —    |
| 29         | 3,824  | 1,898 | 1,926  | —     | —    | —    |
| 30 ~ 34    | 20,455 | 9,876 | 10,579 | 8.8%  | 4.2% | 4.6% |
| 30         | 3,600  | 1,717 | 1,883  | —     | —    | —    |
| 31         | 3,846  | 1,854 | 1,992  | —     | —    | —    |
| 32         | 3,929  | 1,964 | 1,965  | —     | —    | —    |
| 33         | 4,416  | 2,133 | 2,283  | —     | —    | —    |
| 34         | 4,664  | 2,208 | 2,456  | —     | —    | —    |
| 35 ~ 39    | 19,578 | 9,789 | 9,789  | 8.4%  | 4.2% | 4.2% |
| 35         | 4,163  | 2,098 | 2,165  | —     | —    | —    |
| 36         | 3,950  | 1,990 | 1,960  | —     | —    | —    |
| 37         | 4,053  | 2,042 | 2,011  | —     | —    | —    |
| 38         | 3,548  | 1,828 | 1,933  | —     | —    | —    |
| 39         | 3,764  | 1,831 | 1,933  | —     | —    | —    |
| 40 ~ 44    | 14,166 | 7,201 | 6,965  | 6.1%  | 3.1% | 3.0% |
| 40         | 3,055  | 1,563 | 1,492  | —     | —    | —    |
| 41         | 2,624  | 1,342 | 1,282  | —     | —    | —    |
| 42         | 3,104  | 1,567 | 1,537  | —     | —    | —    |
| 43         | 2,747  | 1,403 | 1,344  | —     | —    | —    |
| 44         | 2,636  | 1,326 | 1,310  | —     | —    | —    |

주 : 5, 0자년은 총조사결과이며 기타년도는 주민등록인구통계결과임. (외국인 제외)

## 연령별 (5세 계급) 및 성별 인구(속)

단위 : 명, %

| 연령 및<br>동별 | 한 국 인  |       |       |       |      |      |
|------------|--------|-------|-------|-------|------|------|
|            | 인 구    |       |       | 구 성 비 |      |      |
|            | 남      | 여     |       | 남     | 여    |      |
| 45 ~ 49    | 12,875 | 6,518 | 6,357 | 5.5%  | 2.8% | 2.7% |
| 45         | 2,883  | 1,449 | 1,434 | —     | —    | —    |
| 46         | 2,569  | 1,322 | 1,247 | —     | —    | —    |
| 47         | 2,840  | 1,448 | 1,392 | —     | —    | —    |
| 48         | 2,389  | 1,214 | 1,175 | —     | —    | —    |
| 49         | 2,194  | 1,085 | 1,109 | —     | —    | —    |
| 50 ~ 54    | 10,977 | 5,421 | 5,556 | 4.7%  | 2.3% | 2.4% |
| 50         | 2,052  | 1,049 | 1,003 | —     | —    | —    |
| 51         | 1,892  | 961   | 931   | —     | —    | —    |
| 52         | 2,762  | 1,351 | 1,411 | —     | —    | —    |
| 53         | 2,195  | 1,096 | 1,099 | —     | —    | —    |
| 54         | 2,076  | 964   | 1,112 | —     | —    | —    |
| 55 ~ 59    | 8,681  | 4,032 | 4,649 | 3.7%  | 1.7% | 2.0% |
| 55         | 1,887  | 949   | 938   | —     | —    | —    |
| 56         | 1,920  | 878   | 1,042 | —     | —    | —    |
| 57         | 1,736  | 793   | 943   | —     | —    | —    |
| 58         | 1,567  | 735   | 832   | —     | —    | —    |
| 59         | 1,571  | 677   | 894   | —     | —    | —    |
| 60 ~ 64    | 6,106  | 2,484 | 3,622 | 2.6%  | 1.0% | 1.6% |
| 60         | 1,426  | 613   | 813   | —     | —    | —    |
| 61         | 1,261  | 530   | 731   | —     | —    | —    |
| 62         | 1,174  | 476   | 698   | —     | —    | —    |
| 63         | 1,045  | 430   | 615   | —     | —    | —    |
| 64         | 1,200  | 435   | 765   | —     | —    | —    |

주 : 5, 0자년은 총조사결과이며 기타년도는 주민등록인구통계결과임. (외국인 제외)

## 연령별 (5세 계급) 및 성별 인구

단위 : 명, %

| 연령 및<br>동별 | 한 국 인 |       |       |       |       |       |
|------------|-------|-------|-------|-------|-------|-------|
|            | 인 구   |       |       | 구 성 비 |       |       |
|            | 남     | 여     |       | 남     | 여     |       |
| 65 ~ 69    | 4,519 | 1,744 | 2,775 | 1.9%  | 0.7%  | 1.2%  |
| 65         | 1,167 | 476   | 691   | —     | —     | —     |
| 66         | 967   | 378   | 589   | —     | —     | —     |
| 67         | 871   | 316   | 555   | —     | —     | —     |
| 68         | 776   | 314   | 462   | —     | —     | —     |
| 69         | 738   | 260   | 478   | —     | —     | —     |
| 70 ~ 74    | 3,419 | 1,133 | 2,286 | 1.4%  | 0.4%  | 1.0%  |
| 70         | 605   | 212   | 393   | —     | —     | —     |
| 71         | 915   | 297   | 618   | —     | —     | —     |
| 72         | 746   | 259   | 487   | —     | —     | —     |
| 73         | 567   | 179   | 388   | —     | —     | —     |
| 74         | 586   | 186   | 400   | —     | —     | —     |
| 75 ~ 79    | 1,903 | 526   | 1,377 | 0.8%  | 0.2%  | 0.6%  |
| 75         | 501   | 150   | 351   | —     | —     | —     |
| 76         | 394   | 120   | 274   | —     | —     | —     |
| 77         | 364   | 102   | 262   | —     | —     | —     |
| 78         | 355   | 90    | 265   | —     | —     | —     |
| 79         | 289   | 64    | 225   | —     | —     | —     |
| 80 ~ 84    | 1,084 | 231   | 853   | 0.4%  | 0.1%  | 0.3   |
| 80         | 305   | 75    | 230   | —     | —     | —     |
| 81         | 203   | 48    | 155   | —     | —     | —     |
| 82         | 237   | 44    | 193   | —     | —     | —     |
| 83         | 197   | 38    | 159   | —     | —     | —     |
| 84         | 146   | 26    | 116   | —     | —     | —     |
| 85 이상      | 633   | 93    | 540   | 0.2%  | 0.03% | 0.17% |
| 미상         |       |       |       |       |       |       |

주 : 5, 0자년은 총조사결과이며 기타년도는 주민등록인구통계결과임. (외국인 제외)

## 5. 호적에 의한 인구동태

단위 : 명, 쌍

| 연도별  | 출생    | 사망    | 혼인(쌍) | 이혼(쌍) |
|------|-------|-------|-------|-------|
| 1989 | 2,898 | 1,188 | 1,428 | 194   |
| 1990 | 2,976 | 1,331 | 1,357 | 172   |
| 1991 | 3,185 | 1,264 | 1,381 | 215   |
| 1992 | 3,376 | 1,270 | 1,501 | 224   |
| 1993 | 3,235 | 1,193 | 1,364 | 257   |
| 1994 | 3,509 | 1,327 | 1,396 | 303   |

자료 : 시민과

## 6. 주민등록에 의한 인구이동

단위 : 명

| 연도별  | 총이동    |      |        |      | 시도내    |      |        |      | 시도간    |     |        |     |
|------|--------|------|--------|------|--------|------|--------|------|--------|-----|--------|-----|
|      | 전입     |      | 전출     |      | 전입     |      | 전출     |      | 전입     |     | 전출     |     |
|      | 이동율    | 이동율  | 이동율    | 이동율  | 이동율    | 이동율  | 이동율    | 이동율  | 이동율    | 이동율 | 이동율    |     |
| 1989 | 51,708 | —    | 56,095 | —    | 40,811 | —    | 39,011 | —    | 10,897 | —   | 17,084 | —   |
| 1990 | 57,447 | —    | 57,232 | —    | 46,413 | —    | 41,907 | —    | 11,034 | —   | 15,325 | —   |
| 1991 | 54,797 | 24.7 | 56,653 | 25.6 | 44,714 | 20.2 | 43,472 | 19.6 | 10,083 | 4.5 | 13,181 | 5.9 |
| 1992 | 56,300 | 25.0 | 56,571 | 25.1 | 47,154 | 20.9 | 43,845 | 19.5 | 9,211  | 4.0 | 12,748 | 5.6 |
| 1993 | 52,157 | 22.9 | 52,843 | 23.2 | 42,057 | 18.5 | 40,040 | 17.6 | 10,102 | 4.4 | 12,831 | 5.6 |
| 1994 | 49,772 | 21.5 | 44,321 | 19.1 | 39,522 | 17   | 32,738 | 14.1 | 10,200 | 4.4 | 11,583 | 5   |

자료 : 총무과

# 여 백

IV. 호

호

## 1. 노동조합

단위 : 개, 명

| 연 별 및<br>산 업 별 | 계   |       |       |       | 단 위 노 동 조 합 |       |       |       |
|----------------|-----|-------|-------|-------|-------------|-------|-------|-------|
|                | 조합수 | 조 합 원 |       |       | 조합수         | 조 합 원 |       |       |
|                |     | 계     | 남     | 여     |             | 계     | 남     | 여     |
| 1989           | —   | —     | —     | —     | —           | —     | —     | —     |
| 1990           | —   | —     | —     | —     | —           | —     | —     | —     |
| 1991           | 43  | 8,769 | 6,504 | 2,265 | —           | —     | —     | —     |
| 1992           | 43  | 7,892 | 5,725 | 2,167 | —           | —     | —     | —     |
| 1993           | 43  | 7,340 | 5,419 | 1,921 | —           | —     | —     | —     |
| 1994           | 44  | 7,387 | 5,626 | 1,761 | 24          | 5,621 | 4,393 | 1,228 |
| 섬 유            | 3   | 394   | 164   | 230   | 1           | 120   | 85    | 35    |
| 항 운            | 2   | 1,487 | 1,445 | 42    | 1           | 1,384 | 1,350 | 34    |
| 선 원            | 1   | 1,823 | 1,823 | —     | 1           | 1,823 | 1,823 | —     |
| 금 용            | 2   | 171   | 157   | 14    | 2           | 171   | 157   | 14    |
| 화 학            | 5   | 1,406 | 494   | 912   | 2           | 1,363 | 454   | 909   |
| 금 속            | 1   | 18    | 18    | —     | 1           | 18    | 18    | —     |
| 연 합            | 5   | 366   | 216   | 150   | —           | —     | —     | —     |
| 자 동 차          | 2   | 324   | 321   | 3     | 1           | 320   | 317   | 3     |
| 보 험            | 1   | 15    | 14    | 1     | —           | —     | —     | —     |
| 택 시            | 10  | 117   | 117   | —     | 10          | 117   | 117   | —     |
| 고 무            | 1   | 5     | 5     | —     | 1           | 5     | 5     | —     |
| 병 원            | 2   | 240   | 14    | 226   | 2           | 240   | 14    | 226   |
| 언 론            | 3   | 121   | 105   | 16    | 2           | 60    | 53    | 7     |
| 통 신            | 2   | 412   | 312   | 100   | —           | —     | —     | —     |
| 체 신            | 1   | 186   | 139   | 47    | —           | —     | —     | —     |
| 철 도            | 3   | 302   | 282   | 20    | —           | —     | —     | —     |

자료 : 지역경제과



## 노동조합 (속)

단위 : 개, 명

| 연 별 및<br>산 업 별 | 지 역 노 동 조 합 |       |     |   | 지 부 또 는 분 회 등 |       |       |     |
|----------------|-------------|-------|-----|---|---------------|-------|-------|-----|
|                | 조 합 수       | 조 합 원 |     |   | 조 합 수         | 조 합 원 |       |     |
|                |             | 계     | 남   | 여 |               | 계     | 남     | 여   |
| 1989           | —           | —     | —   | — | —             | —     | —     | —   |
| 1990           | —           | —     | —   | — | —             | —     | —     | —   |
| 1991           | —           | —     | —   | — | —             | —     | —     | —   |
| 1992           | —           | —     | —   | — | —             | —     | —     | —   |
| 1993           | —           | —     | —   | — | —             | —     | —     | —   |
| 1994           | 5           | 109   | 107 | 2 | 15            | 1,657 | 1,126 | 531 |
| 섬 유            | 1           | 35    | 35  | — | 1             | 239   | 44    | 195 |
| 항 운            | —           | —     | —   | — | 1             | 103   | 95    | 8   |
| 선 원            | —           | —     | —   | — | —             | —     | —     | —   |
| 금 용            | —           | —     | —   | — | —             | —     | —     | —   |
| 화 학            | 1           | 11    | 11  | — | 2             | 32    | 29    | 3   |
| 금 속            | —           | —     | —   | — | —             | —     | —     | —   |
| 연 합            | 3           | 63    | 61  | 2 | 2             | 303   | 155   | 148 |
| 자 동 차          | —           | —     | —   | — | 1             | 4     | 4     | —   |
| 보 험            | —           | —     | —   | — | 1             | 15    | 14    | 1   |
| 택 시            | —           | —     | —   | — | —             | —     | —     | —   |
| 고 무            | —           | —     | —   | — | —             | —     | —     | —   |
| 병 원            | —           | —     | —   | — | —             | —     | —     | —   |
| 언 론            | —           | —     | —   | — | 1             | 61    | 52    | 9   |
| 통 신            | —           | —     | —   | — | 2             | 42    | 312   | 100 |
| 체 신            | —           | —     | —   | — | 1             | 186   | 139   | 47  |
| 철 도            | —           | —     | —   | — | 3             | 302   | 282   | 20  |

자료 : 지역경제과

# 여 백

## V. 농 림 수 산 업

## 1. 농가 및 농가인구

단위 : 가구, 명

| 연도별  | 농가수   | 농가인구  |
|------|-------|-------|
| 1989 | 1,438 | 8,689 |
| 1990 | 1,364 | 5,229 |
| 1991 | 1,475 | 8,730 |
| 1992 | 1,205 | 4,377 |
| 1993 | 1,168 | 4,125 |
| 1994 | 1,064 | 3,535 |

자료 : 산업과

## 2. 경지면적

단위 : ha

| 연도별  | 합계    | 논   | 밭       | 가구당경지면적(a) |      |      |
|------|-------|-----|---------|------------|------|------|
|      |       |     |         | 계          | 논    | 밭    |
| 1989 | 1,526 | 460 | 1,066.6 | 103        | 29   | 74   |
| 1990 | 1,491 | 443 | 1,048   | 103        | 30   | 73   |
| 1991 | 1,556 | 508 | 1,048   | 125        | 34   | 71   |
| 1992 | 1,410 | 410 | 1,000   | 117        | 34   | 83   |
| 1993 | 1,459 | 480 | 976     | 125        | 41   | 84   |
| 1994 | 1,356 | 430 | 926     | 127        | 0.40 | 0.87 |

자료 : 산업과

## 2-(1) 농업진흥지역 지정

단위 : ha

| 연도별  | 합계  |    | 농업진흥지역 |    | 농업보호구역 |    |
|------|-----|----|--------|----|--------|----|
|      | 필지수 | 면적 | 필지수    | 면적 | 필지수    | 면적 |
| 1989 | —   | —  | —      | —  | —      | —  |
| 1990 | —   | —  | —      | —  | —      | —  |
| 1991 | —   | —  | —      | —  | —      | —  |
| 1992 | —   | —  | —      | —  | —      | —  |
| 1993 | —   | —  | —      | —  | —      | —  |
| 1994 | —   | —  | —      | —  | —      | —  |

자료 : 산업과

## 3. 연령별 농가인구

단위 : 명

| 연도별  | 합 계   |       |       | 15세 미만 |   |   | 15세이상 - 20세미만 |   |   |
|------|-------|-------|-------|--------|---|---|---------------|---|---|
|      | 계     | 남     | 여     | 계      | 남 | 여 | 계             | 남 | 여 |
| 1989 | 8,689 | —     | —     | —      | — | — | —             | — | — |
| 1990 | 5,229 | —     | —     | —      | — | — | —             | — | — |
| 1991 | 8,730 | —     | —     | —      | — | — | —             | — | — |
| 1992 | 4,377 | —     | —     | —      | — | — | —             | — | — |
| 1993 | 4,125 | —     | —     | —      | — | — | —             | — | — |
| 1994 | 4,025 | 2,357 | 1,668 | —      | — | — | —             | — | — |

자료 : 산업과

## 연령별 농가인구(속)

단위 : 명

| 연도별  | 20세이상 - 50세미만 |   |   | 50세이상 - 60세 미만 |   |   | 60세이상 |   |   |
|------|---------------|---|---|----------------|---|---|-------|---|---|
|      | 계             | 남 | 여 | 계              | 남 | 여 | 계     | 남 | 여 |
| 1989 | —             | — | — | —              | — | — | —     | — | — |
| 1990 | —             | — | — | —              | — | — | —     | — | — |
| 1991 | —             | — | — | —              | — | — | —     | — | — |
| 1992 | —             | — | — | —              | — | — | —     | — | — |
| 1993 | —             | — | — | —              | — | — | —     | — | — |
| 1994 | —             | — | — | —              | — | — | —     | — | — |

단위 : 산업과

## 4. 경지규모별 농가

단위 : 가구

| 연도별  | 합 계   |         | 경지없는<br>농가수 | 0.1ha 이상 | 0.3ha 이상<br>0.3ha 미만 | 0.3ha 이상<br>0.5ha 미만 |
|------|-------|---------|-------------|----------|----------------------|----------------------|
|      | 가 구   | 면 적(ha) |             |          |                      |                      |
| 1989 | 1,438 | 1,526.6 | 47          | 101      | 172                  | 173                  |
| 1990 | 1,438 | 1,491   | 47          | 101      | 172                  | 173                  |
| 1991 | 1,475 | 1,556   | 48          | 98       | 171                  | 187                  |
| 1992 | 1,205 | 1,410   | —           | —        | —                    | —                    |
| 1993 | 1,168 | 1,459   | —           | —        | —                    | —                    |
| 1994 | 1,128 | 1,378   | —           | —        | —                    | —                    |

자료 : 산업과

## 경지규모별 농가 (속)

단위 : 가구

| 연도별  | 0.5ha 이상 | 1ha 이상   | 1.5ha 이상 | 2ha 이상 | 3ha 이상 |
|------|----------|----------|----------|--------|--------|
|      | 1ha 미만   | 1.5ha 미만 | 2ha 미만   | 3ha 미만 |        |
| 1989 | 348      | 260      | 223      | 98     | 16     |
| 1990 | 348      | 260      | 223      | 98     | 16     |
| 1991 | 356      | 263      | 235      | 104    | 13     |
| 1992 | —        | —        | —        | —      | —      |
| 1993 | —        | —        | —        | —      | —      |
| 1994 | —        | —        | —        | —      | —      |

자료 : 산업과

## 5. 식량작물 생산량

단위 : ha, M/T

| 연도별  | 합 계   |       | 미 곡 |       | 맥 류 |     |
|------|-------|-------|-----|-------|-----|-----|
|      | 면 적   | 생산량   | 면 적 | 생산량   | 면 적 | 생산량 |
| 1989 | 864   | 3,327 | 460 | 2,272 | 219 | 631 |
| 1990 | 848   | 3,182 | 431 | 1,931 | 240 | 869 |
| 1991 | 845.5 | 3,110 | 508 | 2,276 | 182 | 485 |
| 1992 | 713   | 2,698 | 456 | 1,929 | 149 | 410 |
| 1993 | 680   | 2,464 | 410 | 1,808 | 122 | 346 |
| 1994 | 688   | 2,363 | 399 | 1,696 | 122 | 346 |

자료 : 산업과

## 식량작물 생산량 (속)

| 연도별  | 잡 곡 |     | 두 류 |     | 서 류 |     |
|------|-----|-----|-----|-----|-----|-----|
|      | 면 적 | 생산량 | 면 적 | 생산량 | 면 적 | 생산량 |
| 1989 | 7   | 9   | 152 | 227 | 26  | 188 |
| 1990 | 6   | 10  | 151 | 227 | 20  | 145 |
| 1991 | 7.5 | 8   | 116 | 174 | 32  | 167 |
| 1992 | 8   | 12  | 76  | 110 | 24  | 237 |
| 1993 | 6   | 9   | 120 | 177 | 22  | 124 |
| 1994 | 8   | 8   | 117 | 160 | 42  | 153 |

자료 : 산업과

## 5-1. 미국

단위 : ha, M/T

| 연도별  | 합 계 |       | 논 벼 |      |       | 밭 벼 |      |     |
|------|-----|-------|-----|------|-------|-----|------|-----|
|      | 면 적 | 생산량   | 면 적 | 10a당 | 생산량   | 면 적 | 10a당 | 생산량 |
| 1989 | 460 | 2,272 | 460 | 498  | 2,272 | —   | —    | —   |
| 1990 | 431 | 1,931 | 431 | 448  | 1,931 | —   | —    | —   |
| 1991 | 508 | 2,276 | 508 | 408  | —     | —   | —    | —   |
| 1992 | 456 | 1,929 | 456 | 423  | 1,929 | —   | —    | —   |
| 1993 | 410 | 1,808 | 410 | 441  | 1,808 | —   | —    | —   |
| 1994 | 399 | 1,696 | 399 | 425  | 1,696 | —   | —    | —   |

자료 : 산업과

## 5-2. 맥류

단위 : ha, kg, M/T

| 연도별  | 합 계 |     | 논 벼 |      |     | 밭 벼 |      |     |
|------|-----|-----|-----|------|-----|-----|------|-----|
|      | 면 적 | 생산량 | 면 적 | 10a당 | 생산량 | 면 적 | 10a당 | 생산량 |
| 1989 | 219 | 631 | —   | —    | —   | 172 | 278  | 478 |
| 1990 | 240 | 869 | —   | —    | —   | 140 | 267  | 373 |
| 1991 | 182 | 485 | —   | —    | —   | 127 | 250  | 218 |
| 1992 | 149 | 410 | —   | —    | —   | 97  | 256  | 248 |
| 1993 | 122 | 346 | —   | —    | —   | 52  | 253  | 131 |
| 1994 | 122 | 346 | —   | —    | —   | 52  | 253  | 131 |

자료 : 산업과

## 맥류 (속)

| 연도별  | 밀   |      |     | 호 밀 |      |     | 맥주보리 |      |     |
|------|-----|------|-----|-----|------|-----|------|------|-----|
|      | 면 적 | 10a당 | 생산량 | 면 적 | 10a당 | 생산량 | 면 적  | 10a당 | 생산량 |
| 1989 | —   | —    | —   | —   | —    | —   | 47   | 325  | 153 |
| 1990 | —   | —    | —   | —   | —    | —   | 100  | 315  | 314 |
| 1991 | —   | —    | —   | —   | —    | —   | 55   | 304  | 167 |
| 1992 | —   | —    | —   | —   | —    | —   | 52   | 310  | 160 |
| 1993 | —   | —    | —   | —   | —    | —   | 70   | 307  | 215 |
| 1994 | —   | —    | —   | —   | —    | —   | 70   | 307  | 215 |

자료 : 산업과

## 5-3. 잡곡

단위 : ha, kg, M/T

| 연도별  | 합 계 |     | 조   |      |     | 수 수 |      |     |
|------|-----|-----|-----|------|-----|-----|------|-----|
|      | 면 적 | 생산량 | 면 적 | 10a당 | 생산량 | 면 적 | 10a당 | 생산량 |
| 1989 | 7   | 9   | 2   | 105  | 2   | 1   | 100  | 1   |
| 1990 | 6   | 10  | 1   | 100  | 1   | —   | —    | —   |
| 1991 | 7.5 | 8   | 1.5 | 100  | 1   | 1   | 100  | 1   |
| 1992 | 8   | 12  | —   | —    | —   | 1   | 100  | 1   |
| 1993 | 6   | 9   | —   | —    | —   | —   | —    | —   |
| 1994 | 8   | 8   | —   | —    | —   | —   | —    | —   |

자료 : 산업과

## 맥류 (속)

단위 : ha, kg, M/T

| 연도별  | 옥수수 |      |     | 메 밀 |      |     | 기 타 |      |     |
|------|-----|------|-----|-----|------|-----|-----|------|-----|
|      | 면 적 | 10a당 | 생산량 | 면 적 | 10a당 | 생산량 | 면 적 | 10a당 | 생산량 |
| 1989 | 4   | 150  | 6   | —   | —    | —   | —   | —    | —   |
| 1990 | 4   | 157  | 6   | 1   | 100  | 1   | —   | —    | —   |
| 1991 | 3.5 | 133  | 5   | 1.5 | 103  | 1   | —   | —    | —   |
| 1992 | 6   | 159  | 10  | 1   | 100  | 1   | —   | —    | —   |
| 1993 | 4   | 175  | 7   | 2   | 100  | 2   | —   | —    | —   |
| 1994 | 4   | 100  | 4   | 2   | 100  | 2   | 2   | 120  | 2   |

자료 : 산업과

## 5-4. 두류

단위 : ha, kg, M/T

| 연도별  | 합 계 |     | 콩   |      |     | 팥   |      |     |
|------|-----|-----|-----|------|-----|-----|------|-----|
|      | 면 적 | 생산량 | 면 적 | 10a당 | 생산량 | 면 적 | 10a당 | 생산량 |
| 1989 | 152 | 227 | 133 | 154  | 206 | 10  | 100  | 10  |
| 1990 | 151 | 227 | 132 | 164  | 216 | 9   | 120  | 11  |
| 1991 | 116 | 174 | 105 | 151  | 159 | —   | —    | —   |
| 1992 | 76  | 110 | 65  | 153  | 99  | —   | —    | —   |
| 1993 | 120 | 177 | 106 | 153  | 162 | 3   | 117  | 4   |
| 1994 | 117 | 160 | 110 | 139  | 153 | —   | —    | —   |

자료 : 산업과



## 두류 (속)

단위 : ha, kg, M/T

| 연도별  | 녹 두 |      |     | 기 타 |      |     |
|------|-----|------|-----|-----|------|-----|
|      | 면 적 | 10a당 | 생산량 | 면 적 | 10a당 | 생산량 |
| 1989 | 8   | 125  | 10  | 1   | 110  | 1   |
| 1990 | 4   | 130  | 5   | 6   | 127  | 8   |
| 1991 | 5   | 113  | 6   | 6   | 150  | 9   |
| 1992 | 5   | 104  | 5   | 6   | 110  | 6   |
| 1993 | 5   | 104  | 5   | 6   | 110  | 6   |
| 1994 | 3   | 102  | 3   | 4   | 107  | 4   |

자료 : 산업과

## 5-5. 서류

단위 : ha, kg, M/T

| 연도별  | 합 계 |     |      | 고 구 마 |       |     |       |      |
|------|-----|-----|------|-------|-------|-----|-------|------|
|      | 면 적 | 면 적 |      | 생 산 량 | 10a당  |     | 생 산 량 |      |
|      |     | 생 서 | 정 곡  |       | 생 서   | 정 곡 | 생 서   | 정 곡  |
| 1989 | 26  | 188 | 57   | 19    | 890   | 260 | 165   | 49   |
| 1990 | 20  | 139 | 41.7 | 17    | 760   | 228 | 129   | 38.7 |
| 1991 | 32  | 167 | 47   | 12    | 830   | 249 | 100   | 27   |
| 1992 | 24  | 237 | 70   | 13    | 1,500 | 450 | 195   | 58   |
| 1993 | 22  | 124 | 35   | 11    | 736   | 200 | 81    | 22   |
| 1994 | 42  | 266 | 74   | 30    | 730   | 200 | 219   | 60   |

자료 : 산업과

## 서류 (속)

단위 : ha, kg, M/T

| 연도별  | 감 자 |        |       |     |     |
|------|-----|--------|-------|-----|-----|
|      | 면 적 | 10 a 당 |       |     |     |
|      |     | 생 서    | 정 곡   | 생 서 | 정 곡 |
| 1989 | 7   | 328    | 114   | 23  | 8   |
| 1990 | 3   | 335    | 100.5 | 10  | 3   |
| 1991 | 20  | 335    | 101   | 67  | 20  |
| 1992 | 11  | 385    | 116.9 | 42  | 12  |
| 1993 | 11  | 390    | 118   | 43  | 13  |
| 1994 | 12  | 390    | 120   | 47  | 14  |

자료 : 산업과

## 6. 채소류 생산량

단위 : ha, kg, M/T

| 연도별  | 과 채 류 |        |       |     |       |     |     |       |      |
|------|-------|--------|-------|-----|-------|-----|-----|-------|------|
|      | 합 계   |        |       | 수 박 |       |     | 참 의 |       |      |
|      | 면 적   | 10a당   | 생산량   | 면 적 | 10a당  | 생산량 | 면 적 | 10a당  | 생산량  |
| 1989 | 6.5   | 8,933  | 260   | —   | —     | —   | —   | —     | —    |
| 1990 | 6     | 5,900  | 183   | —   | —     | —   | —   | —     | —    |
| 1991 | 8     | 5,610  | 229   | —   | —     | —   | —   | —     | —    |
| 1992 | 13    | 11,511 | 502   | —   | —     | —   | —   | —     | —    |
| 1993 | 15.5  | 17,288 | 909   | —   | —     | —   | —   | —     | —    |
| 1994 | 12.4  | 15,211 | 271.7 | 0.1 | 2,500 | 2.5 | 0.8 | 2,075 | 16.6 |

## 채소류 생산량 (속)

단위 : ha, kg, M/T

| 연도별  | 과 채 류 |       |      |     |       |     |     |       |     |
|------|-------|-------|------|-----|-------|-----|-----|-------|-----|
|      | 딸 기   |       |      | 오 이 |       |     | 호 박 |       |     |
|      | 면 적   | 10a당  | 생산량  | 면 적 | 10a당  | 생산량 | 면 적 | 10a당  | 생산량 |
| 1989 | —     | —     | —    | 1   | 2,567 | 23  | 3   | 2,766 | 83  |
| 1990 | —     | —     | —    | 1   | 2,800 | 28  | —   | —     | —   |
| 1991 | —     | —     | —    | 3   | 2,500 | 77  | —   | —     | —   |
| 1992 | —     | —     | —    | 3   | 3,630 | 108 | 5   | 4,845 | 242 |
| 1993 | —     | —     | —    | 4   | 6,488 | 279 | 5   | 4,800 | 240 |
| 1994 | 0.7   | 2,686 | 18.8 | 1   | 3,100 | 31  | 9   | 2,000 | 180 |

## 채소류 생산량 (속)

단위 : ha, kg, M/T

| 연도별  | 과 채 류 |        |      | 엽 채 류 |        |         |       |       |         |
|------|-------|--------|------|-------|--------|---------|-------|-------|---------|
|      | 토 마 토 |        |      | 배 추   |        |         | 시 금 치 |       |         |
|      | 면 적   | 10a당   | 생산량  | 면 적   | 10a당   | 생산량     | 면 적   | 10a당  | 생산량     |
| 1989 | 2.5   | 3,600  | 154  | 303.5 | 10,268 | 8,795   | 183.5 | 3,780 | 6,937   |
| 1990 | 5     | 3,100  | 155  | 186   | 8,957  | 6,113   | 82    | 5,864 | 4,809   |
| 1991 | 5     | 3,050  | 152  | 129.8 | 8,022  | 4,542   | 78.9  | 4,789 | 3,777   |
| 1992 | 5     | 3,0306 | 152  | 70.1  | 8,632  | 2,257   | 31.5  | 5,241 | 1,651   |
| 1993 | 6.5   | 6,000  | 390  | 61.2  | 10,049 | 2,436   | 40.5  | 4,953 | 2,006   |
| 1994 | 0.8   | 2,850  | 22.8 | 82.1  | 12,808 | 2,541.9 | 57.2  | 3,417 | 1,954.4 |

자료 : 산업과

## 채소류 생산량 (속)

단위 : ha, kg, M/T

| 연도별  | 엽 채 류 |       |       |     |       |     |       |       |     |
|------|-------|-------|-------|-----|-------|-----|-------|-------|-----|
|      | 시 금 치 |       |       | 상 추 |       |     | 양 배 추 |       |     |
|      | 면 적   | 10a당  | 생산량   | 면 적 | 10a당  | 생산량 | 면 적   | 10a당  | 생산량 |
| 1989 | 117   | 1,481 | 1,733 | 2   | 1,807 | 93  | 1     | 3,200 | 32  |
| 1990 | 101   | 1,237 | 1,249 | 3   | 1,856 | 55  | —     | —     | —   |
| 1991 | 47.3  | 1,485 | 702   | 3.6 | 1,750 | 63  | —     | —     | —   |
| 1992 | 35    | 1,545 | 540   | 3.6 | 1,846 | 66  | —     | —     | —   |
| 1993 | 15    | 1,500 | 225   | 5.7 | 3,596 | 205 | —     | —     | —   |
| 1994 | 16.9  | 2,583 | 436.5 | 7.8 | 1,808 | 141 | 0.2   | 5,000 | 10  |

## 채소류 생산량 (속)

단위 : ha, kg, M/T

| 연도별  | 근 채 류 |       |     |     |       |     |     |      |     |
|------|-------|-------|-----|-----|-------|-----|-----|------|-----|
|      | 합 계   |       |     | 무   |       |     | 당 근 |      |     |
|      | 면 적   | 10a당  | 생산량 | 면 적 | 10a당  | 생산량 | 면 적 | 10a당 | 생산량 |
| 1989 | 14    | 3,743 | 524 | 14  | 3,743 | 524 | —   | —    | —   |
| 1990 | 17    | 5,317 | 904 | 17  | 5,317 | 904 | —   | —    | —   |
| 1991 | 8     | 3,400 | 306 | 9   | 3,400 | 306 | —   | —    | —   |
| 1992 | 6.5   | 4,288 | 279 | 6.5 | 4,288 | 279 | —   | —    | —   |
| 1993 | 5     | 4,640 | 232 | 5   | 4,640 | 232 | —   | —    | —   |
| 1994 | 6.6   | 218   | 350 | 6.6 | 218   | 350 | —   | —    | —   |

## 채소류 생산량 (속)

단위 : ha, kg, M/T

| 연도별  | 조 미 채 소 |       |       |      |      |       |      |       |       |
|------|---------|-------|-------|------|------|-------|------|-------|-------|
|      | 합 계     |       |       | 고 추  |      |       | 파    |       |       |
|      | 면 적     | 10a당  | 생산량   | 면 적  | 10a당 | 생산량   | 면 적  | 10a당  | 생산량   |
| 1989 | 153.5   | 6,880 | 2,221 | 70   | 150  | 105   | 14.5 | 1,930 | 280   |
| 1990 | 121     | 8,216 | 505   | 72   | 179  | 128   | 11   | 2,724 | 299   |
| 1991 | 109     | 7,940 | 738   | 69   | 202  | 139   | 8.5  | 2,500 | 212   |
| 1992 | 101.4   | 3,566 | 690   | 54   | 323  | 174   | 7.4  | 2,395 | 177   |
| 1993 | 112     | 7,573 | 952   | 58   | 200  | 116   | 12.5 | 1,928 | 241   |
| 1994 | 127.5   | 5,806 | 953.8 | 61.4 | 188  | 115.2 | 11.7 | 1,877 | 219.6 |

자료 : 산업과

## 채소류 생산량 (속)

단위 : ha, kg, M/T

| 연도별  | 조 미 채 소 |       |       |     |      |     |      |       |       |
|------|---------|-------|-------|-----|------|-----|------|-------|-------|
|      | 양 과     |       |       | 생 강 |      |     | 마 늘  |       |       |
|      | 면 적     | 10a당  | 생산량   | 면 적 | 10a당 | 생산량 | 면 적  | 10a당  | 생산량   |
| 1989 | 4       | 3,900 | 36    | —   | —    | —   | 65   | 900   | 1,800 |
| 1990 | 1       | 4,357 | 43    | —   | —    | —   | 37   | 956   | 35    |
| 1991 | 1       | 4,101 | 41    | —   | —    | —   | 30.5 | 1,137 | 346   |
| 1992 | —       | —     | —     | —   | —    | —   | 40   | 848   | 339   |
| 1993 | 6.5     | 4,600 | 299   | —   | —    | —   | 35   | 845   | 296   |
| 1994 | 10.5    | 2,930 | 307.6 | 0.1 | 100  | 0.1 | 43.8 | 711   | 311.3 |

자료 : 산업과

## 7. 특용작물 생산량 : 시도별 상위생산 5개 작물 선택

단위 : ha, kg, M/T

| 연도별  | 참 개 |      |      | 들 개 |      |     |
|------|-----|------|------|-----|------|-----|
|      | 면 적 | 10a당 | 생산량  | 면 적 | 10a당 | 생산량 |
| 1989 | 20  | 50   | 10   | —   | —    | —   |
| 1990 | 22  | 58   | 13   | —   | —    | —   |
| 1991 | 53  | 44   | 23   | —   | —    | —   |
| 1992 | 31  | 71   | 22   | —   | —    | —   |
| 1993 | 16  | 72   | 11.5 | —   | —    | —   |
| 1994 | —   | —    | —    | 0.4 | 95   | 0.4 |

## 특용작물 생산량 : 시도별 상위생산 5개 작물 선택 (속)

단위 : ha, kg, M/T

| 연도별  | 땅 콩 |      |     | 유 채  |      |     |
|------|-----|------|-----|------|------|-----|
|      | 면 적 | 10a당 | 생산량 | 면 적  | 10a당 | 생산량 |
| 1989 | 2.5 | 15   | 3.8 | —    | —    | —   |
| 1990 | —   | —    | —   | —    | —    | —   |
| 1991 | —   | —    | —   | —    | —    | —   |
| 1992 | —   | —    | —   | —    | —    | —   |
| 1993 | —   | —    | —   | —    | —    | —   |
| 1994 | 0.2 | 300  | 0.6 | 0.02 | 48.8 | 2.9 |

자료 : 산업과

## 8. 과실류 생산량 : 시도별 상위 생산 6개 과실 선택

단위 : ha, kg, M/T

| 연도별  | 합 계  |     | 사 과 |      |     | 배   |      |     |
|------|------|-----|-----|------|-----|-----|------|-----|
|      | 면 적  | 생산량 | 면 적 | 10a당 | 생산량 | 면 적 | 10a당 | 생산량 |
| 1989 | —    | —   | —   | —    | —   | —   | —    | —   |
| 1990 | —    | —   | —   | —    | —   | —   | —    | —   |
| 1991 | —    | —   | —   | —    | —   | —   | —    | —   |
| 1992 | —    | —   | —   | —    | —   | —   | —    | —   |
| 1993 | —    | —   | —   | —    | —   | —   | —    | —   |
| 1994 | 30.2 | 159 | 10  | 500  | 50  | 8.8 | 700  | 60  |

## 과실류 생산량 : 시도별 상위 생산 6개 과실 선택 (속)

단위 : ha, kg, M/T

| 연도별  | 복 승 아 |       |     | 포 도 |       |     | 감 굴 |      |     |
|------|-------|-------|-----|-----|-------|-----|-----|------|-----|
|      | 면 적   | 10a당  | 생산량 | 면 적 | 10a당  | 생산량 | 면 적 | 10a당 | 생산량 |
| 1989 | 1.3   | 1,062 | 19  | 2.9 | 1,249 | 36  | —   | —    | —   |
| 1990 | 1.3   | 1,062 | 19  | 2.9 | 1,249 | 36  | —   | —    | —   |
| 1991 | —     | —     | —   | —   | —     | —   | —   | —    | —   |
| 1992 | —     | —     | —   | 1.4 | 1,163 | 16  | —   | —    | —   |
| 1993 | —     | —     | —   | 1.3 | 1,586 | 20  | —   | —    | —   |
| 1994 | 5     | 400   | 20  | 4   | 300   | 12  | 1.2 | 750  | 9   |

## 과실류 생산량 : 시도별 상위생산 6개 작물 선택 (속)

단위 : ha, kg, M/T

| 연도별  | 감   |      |     | 기 타  |      |     |
|------|-----|------|-----|------|------|-----|
|      | 면 적 | 10a당 | 생산량 | 면 적  | 10a당 | 생산량 |
| 1989 | 2.6 | 789  | 20  | 5.3  | 905  | 48  |
| 1990 | 2.6 | 789  | 20  | 5.3  | 905  | 48  |
| 1991 | 3   | 789  | 24  | 22   | 905  | 199 |
| 1992 | 7   | 892  | 62  | 25.6 | 905  | 231 |
| 1993 | 6.5 | 892  | 58  | 24.5 | 905  | 222 |
| 1994 | 0.5 | 100  | 5   | 0.7  | 429  | 3   |

자료 : 산업과

## 9. 비료공급

단위 : M/T

| 연도별  | 성분별 |           |     |     |
|------|-----|-----------|-----|-----|
|      | 계   | 질소질       | 인산질 | 가리질 |
| 1989 | 610 | 561       | 36  | 13  |
| 1990 | 823 | 488       | 167 | 168 |
| 1991 | 720 | 389       | 160 | 171 |
| 1992 | 586 | 323       | 110 | 153 |
| 1993 | 636 | 348       | 119 | 169 |
| 1994 | —   | (신안군내 포함) | —   | —   |

## 비료공급(속)

단위 : M/T

| 연도별  | 종류별     |    |     |     |      |      |     |       |
|------|---------|----|-----|-----|------|------|-----|-------|
|      | 계       | 유안 | 요소  | 중과석 | 용성인비 | 염화加里 | 용과린 | 복합비료  |
| 1989 | 1,816   | 22 | 539 | 2   | 29   | 13   | 5   | 1,206 |
| 1990 | 1,720.4 | 19 | 696 | 0.4 | 13   | 20   | 5   | 967   |
| 1991 | 1,429   | 13 | 508 | 9   | 5    | 30   | 10  | 854   |
| 1992 | 1,090   | 4  | 410 | —   | 9    | 32   | —   | 635   |
| 1993 | 1,196   | 3  | 447 | —   | 17   | 45   | 5   | 679   |
| 1994 | 1,378   | 17 | 493 | —   | 22   | 30   | 15  | 801   |

자료 : 산업과

## 10. 농업용 기구 및 기계보유

단위 : 대

| 연도별  | 경운기 | 트랙터 | 이앙기 | 수확기 |     |     |
|------|-----|-----|-----|-----|-----|-----|
|      |     |     |     | 계   | 바인더 | 콤바인 |
| 1989 | 188 | 5   | 11  | 12  | 3   | 9   |
| 1990 | 189 | 5   | 11  | 12  | 3   | 9   |
| 1991 | 201 | 6   | 41  | 15  | 3   | 12  |
| 1992 | 209 | 18  | 78  | 21  | —   | 21  |
| 1993 | 218 | 23  | 65  | 19  | 2   | 17  |
| 1994 | 230 | 23  | 71  | 18  | 1   | 17  |

자료 : 산업과

농업용 기구 및 기계보유 (속)

단위 : 대

| 연도 별 | 동력방제기 |        |       |     |      | 양수기 | 탈곡기 | 건조기 | 파종기 |
|------|-------|--------|-------|-----|------|-----|-----|-----|-----|
|      | 계     | 주행식분무기 |       | 분무기 | 실분무기 |     |     |     |     |
|      |       | 과수전용   | 수도일반용 |     |      |     |     |     |     |
| 1989 | 205   | —      | 4     | 17  | 184  | 126 | 53  | 7   | —   |
| 1990 | 204   | —      | 4     | 17  | 183  | 124 | 53  | 7   | —   |
| 1991 | 192   | 1      | 32    | —   | 159  | 105 | 61  | 8   | —   |
| 1992 | 227   | 14     | 38    | 122 | 53   | 115 | 82  | 4   | —   |
| 1993 | 273   | —      | —     | 198 | 75   | 120 | 47  | 10  | 5   |
| 1994 | 251   | —      | —     | 163 | 88   | 150 | 40  | 6   | 4   |

자료 : 산업과

11. 정부관리 양곡 보관창고

단위 : m<sup>2</sup>, M/T

| 연도 별 | 합 계 |     |       | 정 부 창 고 |     |      | 농 협 창 고 |     |       |
|------|-----|-----|-------|---------|-----|------|---------|-----|-------|
|      | 동 면 | 면 적 | 보관능력  | 동 수     | 면 적 | 보관능력 | 동 수     | 면 적 | 보관능력  |
| 1989 | 2   | 600 | 2,745 | —       | —   | —    | 1       | 500 | 2,265 |
| 1990 | 2   | 600 | 3,569 | —       | —   | —    | 1       | 500 | 2,945 |
| 1991 | 2   | 600 | 3,568 | —       | —   | —    | 1       | 500 | 2,945 |
| 1992 | 2   | 600 | 3,568 | —       | —   | —    | 1       | 500 | 2,945 |
| 1993 | 2   | 600 | 3,568 | —       | —   | —    | 1       | 500 | 2,945 |
| 1994 | 2   | 600 | 3,568 | —       | —   | —    | 1       | 500 | 2,945 |

정부관리 양곡 보관창고 (속)

단위 : m<sup>2</sup>, M/T

| 연도 별 | 통 운 창 고 |     |      | 민 간 창 고 |     |      |
|------|---------|-----|------|---------|-----|------|
|      | 동 수     | 면 적 | 보관능력 | 동 수     | 면 적 | 보관능력 |
| 1989 | —       | —   | —    | 1       | 100 | 480  |
| 1990 | —       | —   | —    | 1       | 100 | 624  |
| 1991 | —       | —   | —    | 1       | 100 | 623  |
| 1992 | —       | —   | —    | 1       | 100 | 623  |
| 1993 | —       | —   | —    | 1       | 100 | 623  |
| 1994 | —       | —   | —    | 1       | 100 | 623  |

자료 : 산업과

## 12. 정부양곡 가공공장

| 연도별  | 공 장 수 | 원 동 기 (HP) |       | 생 산 능 력 (일/t) |     |     |     |
|------|-------|------------|-------|---------------|-----|-----|-----|
|      |       | 전 동 기      | 발 동 기 | 정 미           | 정 맥 | 압 맥 | 제 분 |
| 1989 | 3     | 1,508      | —     | 100           | 70  | 50  | —   |
| 1990 | 3     | 1,508      | —     | 100           | 700 | 50  | —   |
| 1991 | 3     | 1,508      | —     | 100           | 70  | 50  | —   |
| 1992 | 3     | 845        | —     | 110           | 80  | 60  | —   |
| 1993 | 3     | 845        | —     | 110           | 80  | 60  | —   |
| 1994 | 3     | 845        | —     | 110           | 80  | 60  | 317 |

자료 : 산업과

## 13. 추곡 수매 실적

단위 : kg

| 연도별  | 실 적     | 등 급 별   |         |       | 종 류 별 |         |     |       |         |
|------|---------|---------|---------|-------|-------|---------|-----|-------|---------|
|      |         | 1 등     | 2 등     | 등 외   | 잡정 등외 | 일반 매입   | 종 자 | 교환 양곡 | 기타 (회수) |
| 1989 | 960,480 | 794,840 | 163,120 | 2,520 | —     | 960,480 | —   | —     | —       |
| 1990 | 712,560 | 637,080 | 74,640  | 840   | —     | 712,160 | —   | —     | 400     |
| 1991 | 577,480 | 556,520 | 20,960  | —     | —     | 577,480 | —   | —     | —       |
| 1992 | 640,000 | 595,360 | 44,640  | —     | —     | 640,000 | —   | —     | —       |
| 1993 | 666,800 | 619,840 | 45,920  | 1,040 | —     | 666,800 | —   | —     | —       |
| 1994 | 667,600 | 624,640 | 42,960  | —     | —     | 667,600 | —   | —     | —       |

자료 : 산업과

## 14. 하곡 수매 실적

단위 : kg

| 연도별  | 합 계     |         |         |        | 결 보 리  |        |       |     |
|------|---------|---------|---------|--------|--------|--------|-------|-----|
|      | 계       | 1 등     | 2 등     | 등외     | 계      | 1 등    | 2 등   | 등외  |
| 1989 | 648,080 | 473,240 | 145,720 | 29,120 | 27,280 | 27,280 | —     | —   |
| 1990 | 623,520 | 335,560 | 244,880 | 43,080 | 21,720 | 17,440 | 3,920 | 360 |
| 1991 | 460,160 | 259,840 | 154,960 | 45,360 | —      | —      | —     | —   |
| 1992 | 439,320 | 293,000 | 126,320 | 20,000 | —      | —      | —     | —   |
| 1993 | 428,720 | 269,440 | 126,520 | 32,760 | —      | —      | —     | —   |
| 1994 | 341,440 | 159,640 | 153,240 | 28,560 | 17,280 | 17,280 | —     | —   |

자료 : 산업과



하곡 수매 실적 (속)

단위 : kg

| 연도별  | 쌀 보 리   |         |         |        | 맥 주 보 리 |        |         |        |
|------|---------|---------|---------|--------|---------|--------|---------|--------|
|      | 계       | 1 등     | 2 등     | 등외     | 계       | 1 등    | 2 등     | 등외     |
| 1989 | 537,520 | 425,600 | 110,120 | 1,800  | 83,280  | 20,360 | 35,600  | 27,320 |
| 1990 | 501,920 | 311,600 | 180,320 | 10,000 | 99,880  | 6,520  | 60,640  | 32,720 |
| 1991 | 325,960 | 241,960 | 82,320  | 1,680  | 134,200 | 17,880 | 72,640  | 43,680 |
| 1992 | 288,200 | 251,240 | 36,960  | —      | 151,120 | 41,760 | 89,360  | 20,000 |
| 1993 | 230,120 | 190,520 | 39,080  | 520    | 198,600 | 78,920 | 87,440  | 32,240 |
| 1994 | 106,440 | 84,760  | 19,080  | 2,600  | 235,000 | 74,880 | 134,160 | 25,960 |

자료 : 산업과

15. 농업협동조합

단위 : 백만원

| 연도별  | 조합수 | 조합원수  | 직 원 수 |    |    | 주 요 협 동 사 업 실 적 |       |      |      |        |
|------|-----|-------|-------|----|----|-----------------|-------|------|------|--------|
|      |     |       | 계     | 남  | 여  | 구매사업            | 판매사업  | 이용사업 | 가공사업 | 공제사업   |
| 1989 | 1   | 1,853 | 86    | 56 | 29 | 1,125           | 1,465 | 59   | 7    | 6,304  |
| 1990 | 1   | 1,867 | 93    | 54 | 39 | 1,988           | 1,888 | 64   | 9    | 7,729  |
| 1991 | 1   | 1,815 | 97    | 54 | 43 | 2,421           | 2,072 | 89   | 30   | 7,837  |
| 1992 | 1   | 1,816 | 98    | 55 | 43 | 3,934           | 3,007 | 81   | 32   | 10,435 |
| 1993 | 1   | 1,782 | 102   | 58 | 44 | 5,298           | 4,351 | 89   | 43   | 13,681 |
| 1994 | 1   | 1,785 | 104   | 58 | 46 | 309             | 3,114 | —    | 31   | 19,617 |

농업협동조합 (속)

단위 : 백만원

| 연도별  | 연 중 융 자 실 적 |        |       | 연 말 현 재 예 금 잔 고 |        |       |
|------|-------------|--------|-------|-----------------|--------|-------|
|      | 계           | 금융자금   | 재정자금  | 계               | 저축성예금  | 요구불예금 |
| 1989 | 24,305      | 20,592 | 3,713 | 27,013          | 24,706 | 2,307 |
| 1990 | 29,160      | 24,577 | 4,583 | 31,583          | 29,230 | 2,289 |
| 1991 | 42,247      | 40,670 | 6,576 | 42,398          | 37,727 | 4,671 |
| 1992 | 63,143      | 61,608 | 1,534 | 53,926          | 48,870 | 5,056 |
| 1993 | 78,187      | 76,431 | 1,756 | 61,421          | 56,525 | 4,895 |
| 1994 | 56,059      | 51,367 | 4,692 | 70,958          | 65,702 | 5,256 |

자료 : 목포농협동조합

## 16. 농지개량조합

단위 : ha, 천원

| 연도별  | 해택면적 | 조합원수 | 예산액    | 조합비부과 |         |       |
|------|------|------|--------|-------|---------|-------|
|      |      |      |        | 면적    | 10a당(원) | 총액    |
| 1989 | 82.9 | 315  | 11,741 | 60.0  | 7,647   | 2,569 |
| 1990 | —    | 314  | 17,867 | 60.0  | 4,282   | 2,877 |
| 1991 | —    | 316  | 14,356 | 54.7  | 4,795   | 2,806 |
| 1992 | —    | 190  | 15,065 | 47.1  | 5,131   | 2,562 |
| 1993 | —    | 238  | 15,035 | 46.3  | 5,711   | 2,644 |
| 1994 | —    | 241  | 17,713 | 56.3  | 5,711   | 3,227 |

자료 : 무안농지 개량 조합

## 17. 농기계 이용조직

단위 : 개소

| 연도별  | 위탁영농회사 |      |      |      |      | 기계화영농단 |     |     | 기계화전업농 |     |      |      |
|------|--------|------|------|------|------|--------|-----|-----|--------|-----|------|------|
|      | 계      | 주식회사 | 유한회사 | 합자회사 | 합명회사 | 계      | 대규모 | 소규모 | 계      | 수도작 | 일반전작 | 과수특작 |
| 1989 | —      | —    | —    | —    | —    | —      | —   | —   | —      | —   | —    | —    |
| 1990 | —      | —    | —    | —    | —    | —      | —   | —   | —      | —   | —    | —    |
| 1991 | —      | —    | —    | —    | —    | —      | —   | —   | —      | —   | —    | —    |
| 1992 | —      | —    | —    | —    | —    | —      | —   | —   | —      | —   | —    | —    |
| 1993 | —      | —    | —    | —    | —    | —      | —   | —   | —      | —   | —    | —    |
| 1994 | —      | —    | —    | —    | —    | —      | —   | —   | —      | —   | —    | —    |

자료 : 산업과

## 18. 수의사 분포

단위 : 명

| 연도별  | 직업별 |    |    |     |     |    | 학교출신별 |    |    |    |    |
|------|-----|----|----|-----|-----|----|-------|----|----|----|----|
|      | 계   | 행정 | 연구 | 공수의 | 개업수 | 학교 | 단체    | 기타 | 고등 | 대학 | 기타 |
| 1989 | 9   | 1  | —  | 1   | 3   | —  | —     | 4  | —  | 9  | —  |
| 1990 | 9   | 1  | —  | —   | 3   | —  | —     | 4  | —  | 9  | —  |
| 1991 | 9   | 1  | —  | 1   | 3   | —  | —     | 4  | —  | 9  | —  |
| 1992 | 9   | 1  | —  | 1   | 3   | —  | —     | 4  | —  | 9  | —  |
| 1993 | 9   | 1  | —  | 1   | 3   | —  | —     | 4  | —  | 9  | —  |
| 1994 | 13  | 1  | —  | —   | 5   | —  | 7     | —  | —  | 13 | —  |

자료 : 산업과

## 19. 가축 사육가구 및 마리

| 연도별  | 한 육 유 |       | 젖 소  |       | 말    |       | 돼 지  |       |
|------|-------|-------|------|-------|------|-------|------|-------|
|      | 사육호수  | 마 리 수 | 사육호수 | 마 리 수 | 사육호수 | 마 리 수 | 사육호수 | 마 리 수 |
| 1989 | 420   | 889   | 2    | 21    | —    | —     | 61   | 3,121 |
| 1990 | 376   | 775   | 1    | 26    | —    | —     | 50   | 2,347 |
| 1991 | 325   | 735   | 1    | 28    | —    | —     | 19   | 1,412 |
| 1992 | 343   | 842   | 1    | 19    | —    | —     | 24   | 1,763 |
| 1993 | 353   | 998   | —    | —     | —    | —     | 6    | 762   |
| 1994 | 311   | 903   | —    | —     | —    | —     | 2    | 715   |

자료 : 산업과

## 가축 사육가구 및 마리(속)

| 연도별  | 면 양  |       | 사 승  |       | 개     |        | 산 양  |       |
|------|------|-------|------|-------|-------|--------|------|-------|
|      | 사육호수 | 마 리 수 | 사육호수 | 마 리 수 | 사육호수  | 마 리 수  | 사육호수 | 마 리 수 |
| 1989 | —    | —     | 1    | 3     | 7,194 | 9,510  | —    | —     |
| 1990 | —    | —     | 1    | 11    | 6,798 | 9,275  | —    | —     |
| 1991 | —    | —     | 1    | 13    | 7,528 | 10,598 | —    | —     |
| 1992 | —    | —     | 1    | 13    | 7,166 | 10,700 | —    | —     |
| 1993 | —    | —     | 4    | 40    | 6,073 | 8,362  | 67   | 165   |
| 1994 | —    | —     | 3    | 43    | 6,248 | 8,514  | 14   | 88    |

자료 : 산업과

## 가축 사육가구 및 마리(속)

단위 : 백만원

| 연도별  | 토 끼  |       | 닭    |         | 오 리  |       |
|------|------|-------|------|---------|------|-------|
|      | 사육호수 | 마 리 수 | 사육호수 | 마 리 수   | 사육호수 | 마 리 수 |
| 1989 | —    | —     | 57   | 119.298 | 22   | 113   |
| 1990 | 2    | 23    | 44   | 142.356 | —    | —     |
| 1991 | 2    | 23    | 44   | 143.374 | —    | —     |
| 1992 | 2    | 23    | 32   | 83.159  | —    | —     |
| 1993 | 16   | 142   | 106  | 40.736  | —    | —     |
| 1994 | 7    | 91    | 7    | 34,516  | 4    | 5,859 |

자료 : 산업계

## 가축 사육가구 및 마리(속)

단위 : 백만원

| 연도별  | 칠 면 조 |       | 거 위  |       | 꿀 벌  |       |
|------|-------|-------|------|-------|------|-------|
|      | 사육호수  | 마 리 수 | 사육호수 | 마 리 수 | 사육호수 | 마 리 수 |
| 1989 | —     | —     | —    | —     | 6    | 65    |
| 1990 | —     | —     | —    | —     | 11   | 368   |
| 1991 | —     | —     | —    | —     | 9    | 308   |
| 1992 | —     | —     | —    | —     | 9    | 402   |
| 1993 | —     | —     | —    | —     | 3    | 22    |
| 1994 | 1     | 2     | —    | —     | 1    | 10    |

자료 : 산업계

## 20. 가축 전염병 발생

단위 : 마리

| 연도별  | 기 중 저 | 돈콜레라 | 탄 저 | 돈 단 독 | 광 건 병 | 뉴캐슬병  | 추 백 리 | 기 타 |
|------|-------|------|-----|-------|-------|-------|-------|-----|
| 1989 | —     | —    | —   | —     | —     | 6,500 | —     | —   |
| 1990 | —     | —    | —   | —     | —     | —     | —     | —   |
| 1991 | —     | —    | —   | —     | —     | 2,700 | —     | 5   |
| 1992 | —     | —    | —   | —     | —     | —     | —     | —   |
| 1993 | —     | —    | —   | —     | —     | —     | —     | —   |
| 1994 | —     | —    | —   | —     | —     | —     | —     | —   |

자료 : 산업과

## 21. 가축 전염병 예방주사실시

단위 : 마리

| 연도별  | 우역 | 탄저  | 돈콜레라  | 광견병   | 기타    |
|------|----|-----|-------|-------|-------|
| 1989 | —  | 300 | 2,600 | 600   | 1,880 |
| 1990 | —  | 300 | 2,900 | 600   | 2,790 |
| 1991 | —  | 600 | 2,500 | 600   | 2,960 |
| 1992 | —  | 300 | 3,100 | 3,180 | 3,600 |
| 1993 | —  | 500 | 900   | 2,000 | —     |
| 1994 | —  | 500 | 700   | 3,000 | 3,808 |

자료 : 산업계

## 22. 도축 검사

단위 : 마리, kg

| 연도별  | 소     |           |           | 돼지     |           |           |
|------|-------|-----------|-----------|--------|-----------|-----------|
|      | 두수    | 생체량       | 지육량       | 두수     | 생체량       | 지육량       |
| 1989 | 1,638 | 655,200   | 409,500   | 17,284 | 1,555,560 | 1,037,040 |
| 1990 | 1,806 | 722,400   | 451,500   | 12,973 | 1,167,570 | 778,380   |
| 1991 | 2,076 | 830,400   | 519,400   | 13,700 | 1,233,000 | 822,000   |
| 1992 | 1,762 | 9704,800  | 440,500   | 13,741 | 1,236,690 | 824,460   |
| 1993 | 3,470 | 1,388,000 | 867,500   | 22,463 | 2,021,670 | 1,347,780 |
| 1994 | 4,787 | 2,353,291 | 1,270,777 | 15,446 | 1,338,629 | 843,336   |

자료 : 산업계

## 23. 배합사료 생산

단위 : M/T

| 연 별 및<br>월 별 | 합 계     | 양 계 용  | 양 돈 용   | 낙 농 용  | 비 육 용  | 기 타    |
|--------------|---------|--------|---------|--------|--------|--------|
| 1989         | 225,753 | 75,453 | 118,227 | 7,067  | 23,10  | 1,905  |
| 1990         | 218,300 | 77,344 | 102,352 | 6,181  | 24,228 | 8,195  |
| 1991         | 225,232 | 87,428 | 94,896  | 5,901  | 25,863 | 11,144 |
| 1992         | 245,868 | 84,425 | 107,239 | 5,673  | 33,490 | 15,041 |
| 1993         | 245,150 | 61,483 | 118,321 | 6,990  | 43,921 | 14,435 |
| 1994         | 281,162 | 44,892 | 111,607 | 18,717 | 92,771 | 13,175 |
| 1            | 21,462  | 4,197  | 9,857   | 822    | 5,248  | 1,338  |
| 2            | 20,284  | 3,962  | 9,134   | 824    | 5,309  | 1,055  |
| 3            | 23,638  | 4,353  | 9,113   | 981    | 7,810  | 1,381  |
| 4            | 24,565  | 4,897  | 9,007   | 1,409  | 8,140  | 1,112  |
| 5            | 24,180  | 4,451  | 8,832   | 1,580  | 8,146  | 1,171  |
| 6            | 22,622  | 4,022  | 8,084   | 1,665  | 7,566  | 1,285  |
| 7            | 18,632  | 2,618  | 6,940   | 1,579  | 6,519  | 976    |
| 8            | 21,978  | 2,898  | 7,956   | 1,877  | 8,317  | 930    |
| 9            | 24,465  | 3,485  | 9,061   | 2,030  | 8,863  | 1,026  |
| 10           | 25,220  | 3,422  | 10,536  | 1,884  | 8,425  | 953    |
| 11           | 26,987  | 3,601  | 11,453  | 2,049  | 8,856  | 1,028  |
| 12           | 27,129  | 2,986  | 11,634  | 2,017  | 9,572  | 920    |

자료 : 산업과

## 24.소유별 임야면적

단위 : ha

| 연도별<br>월 별 | 합 계     | 국 유 립 |       |       | 공 유 립 |       |        | 사 유 립   |
|------------|---------|-------|-------|-------|-------|-------|--------|---------|
|            |         | 계     | 산림청소관 | 타부처소관 | 계     | 시·도유림 | 구·시·군유 |         |
| 1989       | 1,343   | 265   | 176   | 89    | 93    | —     | 93     | 985     |
| 1990       | 1,303   | 222   | 175   | 47    | 71    | —     | 71     | 1,010   |
| 1991       | 1,303   | 222   | 91    | 131   | 71    | —     | 71     | 1,010   |
| 1992       | 1,303   | 222   | 91    | 131   | 71    | —     | 71     | 1,010   |
| 1993       | 1,302   | 222   | 91    | 131   | 72    | —     | 72     | 1,008   |
| 1994       | 1,302.0 | 222.0 | 91.0  | 131.0 | 72.0  | —     | 72.0   | 1,008.0 |
| 용당동        | 4.6     | —     | —     | —     | —     | —     | —      | 4.6     |
| 산정동        | 17.8    | 2.9   | —     | 2.9   | 6.0   | —     | 6.0    | 8.9     |
| 연산동        | 41.3    | 7.8   | —     | 7.8   | 0.6   | —     | 0.6    | 32.9    |
| 만호동        | 0.1     | —     | —     | —     | —     | —     | —      | 0.1     |
| 서산동        | 0.4     | 0.3   | —     | 0.3   | —     | —     | —      | 0.1     |
| 금화동        | 0.1     | —     | —     | —     | —     | —     | —      | 0.1     |
| 온금동        | 9.9     | 4.5   | 0.7   | 3.8   | 4.6   | —     | 4.6    | 0.8     |
| 죽교동        | 52.0    | 10.5  | 2.2   | 8.3   | 22.0  | —     | 22.0   | 19.5    |
| 상 동        | 101.6   | 0.1   | —     | 0.1   | 29.2  | —     | 29.2   | 72.3    |
| 용해동        | 122.5   | 40.8  | —     | 40.8  | —     | —     | —      | 81.7    |
| 석현동        | 117.6   | —     | —     | —     | 9.0   | —     | 9.0    | 108.6   |
| 달 동        | 268.0   | 62.1  | 26.6  | 35.5  | 0.2   | —     | 0.2    | 205.7   |
| 울도동        | 150.2   | 34.2  | 33.5  | 0.7   | 0.1   | —     | 0.1    | 115.9   |
| 대양동        | 262.2   | 42.5  | 28.0  | 14.5  | 0.3   | —     | 0.3    | 219.4   |
| 옥암동        | 153.7   | 16.3  | —     | 16.3  | —     | —     | —      | 137.4   |

자료 : 녹지과

25. 임상별 임야면적

단위 : 명

| 연도별  | 합 계     |         | 임 목 지 |      |       |     | 무 임 목 지 |   |      |     |      |
|------|---------|---------|-------|------|-------|-----|---------|---|------|-----|------|
|      |         |         | 계     | 침엽수  | 활엽수   | 혼효림 | 죽림      | 계 | 미입목지 | 황폐지 | 개간   |
| 1989 | 1,343   | 1,262   | 1,165 | 53   | 44    | —   | 81      | 7 | —    | —   | 74   |
| 1990 | 1,303   | 1,237   | 965   | 32   | 240   | —   | 66      | — | —    | —   | 66   |
| 1991 | 1,303   | 1,238   | 967   | 31   | 240   | —   | 65      | — | —    | —   | 65   |
| 1992 | 1,303   | 1,238   | 967   | 31   | 240   | —   | 65      | — | —    | —   | 65   |
| 1993 | 1,302   | 1,237   | 966   | 31   | 240   | —   | 65      | — | —    | —   | 65   |
| 1994 | 1,302.0 | 1,244.0 | 963.0 | 41.0 | 240.0 | —   | 58.0    | 3 | —    | —   | 55.0 |

자료 : 녹지과

26. 임상별 임목축적

단위 : m³

| 연도별  | 합 계    | 침엽수    | 활엽수 | 혼효림   | 죽림(속) |
|------|--------|--------|-----|-------|-------|
| 1989 | 38,790 | 37,182 | —   | 1,608 | —     |
| 1990 | 27,821 | 20,946 | 764 | 6,111 | —     |
| 1991 | 29,428 | 22,178 | 802 | 6,448 | —     |
| 1992 | 31,129 | 23,484 | 844 | 6,801 | —     |
| 1993 | 32,899 | 24,839 | 887 | 7,173 | —     |
| 1994 | 34,617 | 26,147 | 933 | 7,537 | —     |

자료 : 녹지과

27. 사방사업

단위 : ha, 천본, 천원, m

| 연도별  | 합 계 |      |     | 산지및해안사방 |      |     | 야계사방 |     | 사방댐 |     |
|------|-----|------|-----|---------|------|-----|------|-----|-----|-----|
|      | 면적  | 식재본수 | 공사비 | 면적      | 식재본수 | 공사비 | 연장   | 공사비 | 개소  | 공사비 |
| 1989 | —   | —    | —   | —       | —    | —   | —    | —   | —   | —   |
| 1990 | —   | —    | —   | —       | —    | —   | —    | —   | —   | —   |
| 1991 | —   | —    | —   | —       | —    | —   | —    | —   | —   | —   |
| 1992 | —   | —    | —   | —       | —    | —   | —    | —   | —   | —   |
| 1993 | —   | —    | —   | —       | —    | —   | —    | —   | —   | —   |
| 1994 | —   | —    | —   | —       | —    | —   | —    | —   | —   | —   |

자료 : 녹지과



## 28. 조림

단위 : ha, 천본

| 연도별  | 합 계  |      | 장 기 수 |      | 특 용 수 |     | 속 성 수 |     | 유 실 수 |     | 기 타  |      |
|------|------|------|-------|------|-------|-----|-------|-----|-------|-----|------|------|
|      | 면 적  | 본 수  | 면 적   | 본 수  | 면 적   | 본 수 | 면 적   | 본 수 | 면 적   | 본 수 | 면 적  | 본 수  |
| 1989 | 10   | 42.5 | 10    | 22.5 | —     | —   | —     | —   | —     | —   | —    | 20   |
| 1990 | 13   | 24.5 | 3     | 4.5  | —     | —   | —     | —   | —     | —   | 10   | 20   |
| 1991 | 27   | 44.4 | 2     | 3    | —     | —   | —     | —   | 5     | 1.4 | 20   | 40   |
| 1992 | 23.3 | 46.5 | 3.3   | 6.5  | —     | —   | —     | —   | —     | —   | 20   | 40   |
| 1993 | 22   | 43   | 2     | 3    | —     | —   | —     | —   | —     | —   | 20   | 40   |
| 1994 | 12   | 18   | 2.0   | 3.0  | —     | —   | —     | —   | —     | —   | 10.0 | 15.0 |

자료 : 녹지과

## 29. 임산물 생산량

| 연도별  | 야 생 종 실 (kg) |        |     |   |     |     |      |    |     |  |
|------|--------------|--------|-----|---|-----|-----|------|----|-----|--|
|      | 계            | 밤      | 호 두 | 잣 | 대 추 | 도토리 | 낙엽송실 | 은행 | 기 타 |  |
| 1989 | 10,179       | 10,179 | —   | — | —   | —   | —    | —  | —   |  |
| 1990 | 4,058        | 4,058  | —   | — | —   | —   | —    | —  | —   |  |
| 1991 | 4,765        | 4,765  | —   | — | —   | —   | —    | —  | —   |  |
| 1992 | 5,326        | 5,326  | —   | — | —   | —   | —    | —  | —   |  |
| 1993 | 1,035        | 1,000  | —   | — | —   | —   | —    | 35 | —   |  |
| 1994 | 5,537        | 5,537  | —   | — | —   | —   | —    | —  | —   |  |

자료 : 녹지과

## 임산물 생산량 (속)

| 연도별  | 버섯 (kg) |     |       |     |     |     | 수 지 (kg) | 섬유원료 (kg) | 탄닌원료 (kg) |
|------|---------|-----|-------|-----|-----|-----|----------|-----------|-----------|
|      | 계       | 송 이 | 표 고   | 목 이 | 느 타 | 기 타 |          |           |           |
| 1989 | 834     | —   | 894   | —   | —   | —   | —        | —         | —         |
| 1990 | 873     | —   | 873   | —   | —   | —   | —        | —         | —         |
| 1991 | 1,080   | —   | 1,080 | —   | —   | —   | —        | —         | —         |
| 1992 | 2,020   | —   | 2,020 | —   | —   | —   | —        | —         | —         |
| 1993 | 1,332   | —   | 1,332 | —   | —   | —   | —        | —         | —         |
| 1994 | 1,725   | —   | 1,725 | —   | —   | —   | —        | —         | —         |

자료 : 녹지과

## 임산물 생산량(속)

| 연도별  | 연료<br>(M/T) | 약 용 (kg) |    |     |    | 용재<br>(m <sup>2</sup> ) | 죽재<br>(속) |
|------|-------------|----------|----|-----|----|-------------------------|-----------|
|      |             | 계        | 약초 | 산수유 | 기타 |                         |           |
| 1989 | 360         | —        | —  | —   | —  | 26                      | —         |
| 1990 | 237         | —        | —  | —   | —  | 14                      | —         |
| 1991 | 25          | —        | —  | —   | —  | —                       | —         |
| 1992 | 10          | —        | —  | —   | —  | 3                       | —         |
| 1993 | 6           | —        | —  | —   | —  | —                       | —         |
| 1994 | —           | —        | —  | —   | —  | —                       | —         |

자료 : 녹지과

## 임산물 생산량(속)

| 연도별  | 녹비<br>(t) | 퇴비원료<br>(t) | 사료<br>(t) | 죽순<br>(kg) | 산나물<br>(kg) | 토석류<br>(m <sup>2</sup> ) | 기타<br>(kg) |
|------|-----------|-------------|-----------|------------|-------------|--------------------------|------------|
| 1989 | —         | 9,735       | 2,960     | —          | —           | —                        | —          |
| 1990 | —         | 6,598       | 2,700     | —          | —           | 7,100                    | —          |
| 1991 | —         | 1,500       | —         | —          | —           | 56,000                   | —          |
| 1992 | —         | 1,200       | —         | —          | —           | 5,700                    | —          |
| 1993 | —         | 800         | —         | —          | —           | —                        | —          |
| 1994 | —         | —           | —         | —          | 5           | —                        | —          |

자료 : 녹지과

## 30. 산림 피해

단위 : ha, 천원

| 연도별  | 합 계 |      |     | 도 별 |      |     | 무허가벌채 |    |     |
|------|-----|------|-----|-----|------|-----|-------|----|-----|
|      | 건수  | 면적   | 피해액 | 건수  | 면적   | 피해액 | 건수    | 면적 | 피해액 |
| 1989 | 1   | 0.8  | 9   | —   | —    | —   | —     | —  | —   |
| 1990 | —   | —    | —   | —   | —    | —   | —     | —  | —   |
| 1991 | 4   | 0.17 | 236 | —   | —    | —   | —     | —  | —   |
| 1992 | 1   | 0.2  | 50  | —   | —    | —   | —     | —  | —   |
| 1993 | 2   | 0.04 | 30  | 1   | 0.03 | 20  | —     | —  | —   |
| 1994 | 2   | 5.0  | 57  | —   | —    | —   | —     | —  | —   |

자료 : 녹지과

산림 피해(속)

단위 : ha, 천원

| 연도별  | 산림훼손 |      |     | 산화 |     |     | 기타 |    |     |
|------|------|------|-----|----|-----|-----|----|----|-----|
|      | 건수   | 면적   | 피해액 | 건수 | 면적  | 피해액 | 건수 | 면적 | 피해액 |
| 1989 | —    | —    | —   | 1  | 0.8 | 9   | —  | —  | —   |
| 1990 | —    | —    | —   | —  | —   | —   | —  | —  | —   |
| 1991 | 3    | 0.17 | 156 | —  | —   | —   | 1  | —  | 80  |
| 1992 | 1    | 0.2  | 50  | —  | —   | —   | —  | —  | —   |
| 1993 | 1    | 0.01 | 10  | —  | —   | —   | —  | —  | —   |
| 1994 | —    | —    | —   | 2  | 5.0 | 57  | —  | —  | —   |

자료 : 녹지과

31. 제재공장 및 생산

단위 : 개, m³

| 연도별  | 업체수 | 연간생산능력 | 원목소비량    |         |          |     | 제품생산량   |          |          |
|------|-----|--------|----------|---------|----------|-----|---------|----------|----------|
|      |     |        | 계        | 침엽수     |          | 활엽수 |         | 생산실적     | 공급량      |
|      |     |        |          | 국내      | 도입       | 국내  | 도입      |          |          |
| 1989 | 17  | —      | 28,155   | 820     | 20,400   | —   | 6,935   | 21,960   | —        |
| 1990 | 14  | —      | 48,135   | 2,322   | 43,643   | —   | 2,260   | 35,915   | —        |
| 1991 | 14  | —      | 64,109   | 2,362   | 57,803   | —   | 3,944   | 45,671   | —        |
| 1992 | 14  | —      | 59,038   | 420     | 55,290   | —   | 3,328   | 42,078   | —        |
| 1993 | 12  | —      | 45,834.4 | 1,360.5 | 40,186.1 | —   | 4,287.8 | 31,147   | 32,584   |
| 1994 | 11  | 69,900 | 44,090.2 | 517     | 39,036.8 | —   | 4,537.4 | 30,159.3 | 30,447.9 |

자료 : 녹지과

32. 어가 및 어가인구

단위 : 가구, 명

| 연도별  | 어가    |       |     |     |     |     |
|------|-------|-------|-----|-----|-----|-----|
|      | 합계    | 경영자가구 |     |     |     |     |
|      |       | 계     | 전업  | 결업  |     |     |
|      |       |       |     | 소계  | 제1종 | 제2종 |
| 1989 | 3,183 | 1,548 | 594 | 954 | 666 | 288 |
| 1990 | 2,608 | 2,058 | —   | —   | —   | —   |
| 1991 | 2,064 | 1,014 | 512 | 502 | 296 | 206 |
| 1992 | 2,162 | 1,059 | 529 | 530 | 312 | 218 |
| 1994 | 2,068 | 1,018 | 509 | 509 | 300 | 209 |
| 1994 | 2,068 | 1,018 | 509 | 509 | 300 | 209 |

어가 및 어가인구 (속)

단위 : 가구, 명

| 연도별  | 어 가         |       |      |      |     |
|------|-------------|-------|------|------|-----|
|      | 피 고 용 자 가 구 |       |      |      |     |
|      | 계           | 전 업   | 겸 업  |      |     |
| 소 계  |             |       | 제 1종 | 제 2종 |     |
| 1989 | 1,635       | 1,036 | 599  | 410  | 189 |
| 1990 | 550         | —     | —    | —    | —   |
| 1991 | 1,050       | 672   | 378  | 257  | 121 |
| 1992 | 1,103       | 705   | 398  | 271  | 127 |
| 1993 | 1,050       | 671   | 379  | 258  | 121 |
| 1994 | 1,050       | 671   | 379  | 258  | 121 |

어가 및 어가인구 (속)

단위 : 가구, 명

| 연도별  | 어 가 인 구 |           |       |       |       |    |       |             |       |       |    |
|------|---------|-----------|-------|-------|-------|----|-------|-------------|-------|-------|----|
|      | 합 계     | 경 영 자 가 구 |       |       |       |    |       | 피 고 용 자 가 구 |       |       |    |
|      |         | 소 계       | 성 별   |       | 전·겸업별 |    | 소 계   | 성 별         |       | 전·겸업별 |    |
|      |         |           | 남     | 여     | 전업    | 겸업 |       | 남           | 여     | 전업    | 겸업 |
| 1989 | 16,568  | 8,398     | 4,227 | 4,166 | —     | —  | 8,175 | 4,117       | 4,058 | —     | —  |
| 1990 | 9,212   | 4,673     | 2,335 | 2,338 | —     | —  | 4,539 | 2,372       | 2,167 | —     | —  |
| 1991 | 9,225   | 4,686     | 2,341 | 2,345 | —     | —  | 4,539 | 2,372       | 2,167 | —     | —  |
| 1992 | 9,239   | 5,527     | 2,708 | 2,819 | —     | —  | 3,712 | 1,930       | 1,782 | —     | —  |
| 1993 | 9,239   | 5,527     | 2,708 | 2,819 | —     | —  | 3,712 | 1,930       | 1,782 | —     | —  |
| 1994 | 9,239   | 5,527     | 2,708 | 2,819 | —     | —  | 3,712 | 1,930       | 1,782 | —     | —  |

자료 : 수산과

- 주 : 1) 90년 어가 및 어가인구는 어업총조사 수치임.
- 2) 90년이후부터 피고용자가구 및 인구는 생산되지 않음.

33. 어선보유

단위 : 척, 톤

| 연도별  | 총 계   |           |       |       |
|------|-------|-----------|-------|-------|
|      | 동 력   |           | 무 동 력 |       |
|      | 척 수   | 톤 수       | 척 수   | 톤 수   |
| 1989 | 879   | 16,337.86 | 14    | 13.28 |
| 1990 | 878   | 16,871.30 | 13    | 12.82 |
| 1991 | 1,073 | 18,397.64 | 13    | 12.82 |
| 1992 | 918   | 20,205.69 | 17    | 51.96 |
| 1993 | 996   | 21,342.49 | 1     | 0.76  |
| 1994 | 943   | 21,900.28 | —     | —     |

자료 : 수산과

## 어선보유 (속)

단위 : 척, 톤

| 연도별  | 1톤 미만 | 1~5톤미만<br>미 만 | 5~10톤<br>미 만 | 10~20톤<br>미 만 | 20~30톤<br>미 만 | 30~40톤<br>미 만 | 50~100톤<br>미 만 | 100톤미만 |
|------|-------|---------------|--------------|---------------|---------------|---------------|----------------|--------|
|      | 1989  | 162           | 445          | 43            | 33            | 22            | 28             | 150    |
| 1990 | 159   | 441           | 41           | 32            | 20            | 30            | 159            | 9      |
| 1991 | 300   | 473           | 48           | 27            | 19            | 35            | 174            | 10     |
| 1992 | 263   | 311           | 66           | 37            | 14            | 35            | 198            | 11     |
| 1993 | 268   | 348           | 78           | 29            | 18            | 24            | 210            | 12     |
| 1994 | 257   | 300           | 79           | 29            | 19            | 29            | 217            | 13     |

자료 : 수산과

## 34. 수산물 어획고

단위 : M/T, 천원

| 연도별  | 합 계    |             | 어 류    |             | 갑 각 류  |            |
|------|--------|-------------|--------|-------------|--------|------------|
|      | 수 량    | 금 액         | 수 량    | 금 액         | 수 량    | 금 액        |
| 1989 | 50,508 | 55,809,463  | 38,972 | 41,544,152  | 6,004  | 6,916,608  |
| 1990 | 55,426 | 77,545,000  | 42,382 | 59,284,000  | 8,836  | 11,835,000 |
| 1991 | 62,046 | 94,144,200  | 49,331 | 71,538,000  | 9,554  | 13,919,200 |
| 1992 | 61,365 | 115,566,530 | 45,144 | 82,972,170  | 14,976 | 30,143,830 |
| 1993 | 51,005 | 107,374,339 | 41,949 | 85,360,389  | 7,379  | 19,032,776 |
| 1994 | 65,814 | 159,769,763 | 56,642 | 117,694,351 | 8,178  | 40,414,006 |

## 수산물 어획고 (속)

단위 : M/T, 천원

| 연도별  | 연 체 동 물 |           | 기 타 수 산 물 |           | 해 조 류 |         |
|------|---------|-----------|-----------|-----------|-------|---------|
|      | 수 량     | 금 액       | 수 량       | 금 액       | 수 량   | 금 액     |
| 1989 | 5,498   | 7,037,440 | 16        | 185,136   | 18    | 126,127 |
| 1990 | 4,188   | 6,176,000 | 5         | 100,000   | 15    | 150,000 |
| 1991 | 2,701   | 4,820,000 | 240       | 3,600,000 | 220   | 267,000 |
| 1992 | 879     | 1,477,665 | 320       | 600,000   | 46    | 372,865 |
| 1993 | 1,623   | 2,144,569 | —         | —         | 54    | 836,605 |
| 1994 | 936     | 1,660,706 | —         | —         | 58    | 700     |

자료 : 수산과

## 35. 수산물 계통 판매고

단위 : kg, 천원

| 연도별<br>월 별 | 합 계        |             | 어 류        |            | 갑 각 류      |            |
|------------|------------|-------------|------------|------------|------------|------------|
|            | 수 량        | 금 액         | 수 량        | 금 액        | 수 량        | 금 액        |
| 1989       | 50,451,173 | 55,654,561  | 38,941,214 | 41,529,954 | 6,009,969  | 6,914,452  |
| 1990       | 52,027,000 | 73,137,000  | 43,618,000 | 61,403,000 | 6,250,000  | 8,344,000  |
| 1991       | 57,784,368 | 84,354,185  | 48,364,384 | 70,134,802 | 6,772,379  | 9,494,475  |
| 1992       | 55,452,660 | 104,147,278 | 41,039,726 | 75,428,742 | 13,614,097 | 27,402,579 |
| 1993       | 46,319,831 | 96,852,486  | 38,135,731 | 77,600,354 | 6,708,469  | 17,302,524 |
| 1994       | 49,042,657 | 103,275,511 | 47,528,936 | 98,758,647 | 578,155    | 2,857,124  |
| 1          | 7,266,223  | 12,385,287  | 7,140,118  | 12,176,738 | 8,181      | 36,597     |
| 2          | 1,994,133  | 3,719,941   | 1,968,469  | 3,635,158  | 1,704      | 8,194      |
| 3          | 3,179,469  | 7,306,594   | 3,154,769  | 7,277,960  | 11,568     | 11,220     |
| 4          | 3,211,503  | 7,835,872   | 3,158,976  | 7,729,354  | 48,055     | 92,783     |
| 5          | 2,305,934  | 5,467,634   | 2,257,561  | 5,285,674  | 22,769     | 122,162    |
| 6          | 1,962,717  | 3,977,195   | 1,899,033  | 3,883,413  | 3,321      | 9,972      |
| 7          | 2,716,439  | 4,063,842   | 2,645,993  | 3,981,714  | 2,390      | 2,797      |
| 8          | 3,216,949  | 6,954,067   | 3,089,087  | 6,686,178  | 10,466     | 34,924     |
| 9          | 5,186,296  | 10,563,732  | 5,092,815  | 10,387,755 | 10,829     | 28,506     |
| 10         | 6,043,848  | 11,809,451  | 5,929,058  | 11,491,264 | 40,785     | 219,860    |
| 11         | 6,593,321  | 16,775,142  | 6,214,217  | 15,473,065 | 173,397    | 905,925    |
| 12         | 5,365,825  | 12,416,754  | 4,978,840  | 10,750,374 | 244,690    | 1,384,187  |

## 수산물 계통 판매고 (속)

단위 : kg, 천원

| 연도별<br>월 별 | 연 체 동 물   |           | 기 타 수 산 물 |         | 해 조 류 |     |
|------------|-----------|-----------|-----------|---------|-------|-----|
|            | 수 량       | 금 액       | 수 량       | 금 액     | 수 량   | 금 액 |
| 1989       | 5,493,642 | 7,032,569 | 15,348    | 177,586 | —     | —   |
| 1990       | 2,159,000 | 3,390,000 | —         | —       | —     | —   |
| 1991       | 2,647,605 | 4,724,908 | —         | —       | —     | —   |
| 1992       | 798,837   | 1,315,957 | —         | —       | —     | —   |
| 1993       | 1,475,631 | 1,949,608 | —         | —       | —     | —   |
| 1994       | 935,455   | 1,659,740 | —         | —       | —     | —   |
| 1          | 117,924   | 171,952   | —         | —       | —     | —   |
| 2          | 23,960    | 76,589    | —         | —       | —     | —   |
| 3          | 13,132    | 17,414    | —         | —       | —     | —   |
| 4          | 4,472     | 13,735    | —         | —       | —     | —   |
| 5          | 25,604    | 59,798    | —         | —       | —     | —   |
| 6          | 60,363    | 83,810    | —         | —       | —     | —   |
| 7          | 68,056    | 79,331    | —         | —       | —     | —   |
| 8          | 117,936   | 232,968   | —         | —       | —     | —   |
| 9          | 82,652    | 147,471   | —         | —       | —     | —   |
| 10         | 74,005    | 98,327    | —         | —       | —     | —   |
| 11         | 205,596   | 396,152   | —         | —       | —     | —   |
| 12         | 142,295   | 282,193   | —         | —       | —     | —   |

자료 : 수산과

## 36. 수산물 가공품 생산고

단위 : M/T

| 구 분        | 1993   |            | 1994   |            |
|------------|--------|------------|--------|------------|
|            | 수 량    | 금 액        | 수 량    | 금 액        |
| 총 수        | 23,628 | 65,126,939 | 22,340 | 71,912,907 |
| 새우 (영산품)   | 4      | 3,158,000  | 283    | 330,246    |
| 참치 (통조림)   | 5,585  | 14,705,050 | 6,868  | 19,358,035 |
| 고등어 (원형동결) | 220    | 201,539    | 525    | 632,692    |
| 조기 (원형동결)  | 2,884  | 10,983,570 | 2,767  | 19,983,606 |
| 새우 (원형동결)  | 20     | 52,028     | 95     | 201,379    |
| 갈치 (원형동결)  | 1,985  | 6,306,914  | 1,327  | 6,208,660  |
| 복어 (원형동결)  | 36     | 46,707     | 56     | 292,719    |
| 명태 (원형동결)  | 64     | 84,667     | 305    | 65,380     |
| 병어 (원형동결)  | 225    | 370,140    | 257    | 787,361    |
| 가지미 (원형동결) | 1      | 2,460      | 25     | 16,885     |
| 정어리 (원형동결) | 157    | 117,246    | 132    | 57,136     |
| 기타 (원형동결)  | 3,243  | 4,134,938  | 3,025  | 5,340,483  |
| 연육 (처리동결)  | 3,210  | 4,025,756  | 2,072  | 2,526,621  |
| 김 (해조제품)   | 1      | 164,630    | 57     | 404,800    |
| 건미역(해조제품)  | 530    | 3,951,473  | 431    | 2,721,890  |
| 염장미역(해조제품) | 2,308  | 4,820,395  | 2,006  | 3,538,683  |
| 가사리류(해조제품) | 29     | 280,638    | 88     | 1,180,889  |
| 뚝 (해조제품)   | 1,160  | 9,664,468  | 551    | 4,304,250  |
| 기타 (해조제품)  | 512    | 1,547,350  | 467    | 1,574,846  |
| 기타 (조미가공품) | —      | —          | 831    | 2,302,601  |
| 어분 (어유분)   | 1,454  | 508,970    | 163    | 53,620     |
| 대구 (원형동결)  | —      | —          | 4      | 22,840     |
| 꽁치 (원형동결)  | —      | —          | 5      | 7,285      |

자료 : 수산과

37. 수산업 협동조합

단위 : 명, kg, 천원

| 연도별  | 조합수 | 조합원수  | 직 원 수 |     |    | 주 요 협 동 사 업 실 적 |             |         |         |            |
|------|-----|-------|-------|-----|----|-----------------|-------------|---------|---------|------------|
|      |     |       | 계     | 남   | 여  | 구매사업            | 판매사업        | 이용사업    | 기공사업    | 공제사업       |
| 1989 | 1   | 3,003 | 160   | 149 | 11 | 5,176,486       | 61,174,178  | 129,454 | 198,012 | 4,230,000  |
| 1990 | 1   | 3,078 | 162   | 151 | 11 | 6,287,091       | 73,241,725  | 122,317 | 211,504 | 4,221,000  |
| 1991 | 1   | 3,15  | 182   | 157 | 25 | 7,346,927       | 81,779,720  | 117,250 | 227,152 | 3,768,000  |
| 1992 | 1   | 3,320 | 186   | 159 | 27 | 7,738,021       | 93,990,378  | 98,767  | 216,991 | 37,193,087 |
| 1993 | 1   | 3,393 | 195   | 163 | 32 | 8,108,879       | 96,987,142  | 87,469  | 171,399 | 826,931    |
| 1994 | 1   | 3,340 | 197   | 163 | 34 | 8,536,082       | 120,116,076 | 86,600  | 217,880 | 1,271,584  |

수산업 협동조합(속)

단위 : 명, kg, 천원

| 연도별<br>조합별 | 연 증 용 자 실 적 |            |           | 연 말 현 재 예 금 잔 고 |            |            |
|------------|-------------|------------|-----------|-----------------|------------|------------|
|            | 계           | 금융자금       | 재정자금      | 계               | 저축성예금      | 요구불예금      |
| 1989       | 10,712,834  | 7,286,194  | 3,426,640 | 12,295,070      | 10,067,559 | 2,227,511  |
| 1990       | 12,122,782  | 8,404,871  | 3,717,911 | 23,163,827      | 16,128,120 | 7,035,707  |
| 1991       | 12,677,477  | 9,441,622  | 3,235,855 | 34,260,681      | 21,106,823 | 13,153,858 |
| 1992       | 13,019,388  | 9,038,109  | 3,981,279 | 48,709,633      | 34,304,588 | 14,405,045 |
| 1993       | 45,794,360  | 41,905,593 | 3,888,767 | 61,775,980      | 41,678,571 | 20,097,409 |
| 1994       | 58,973,000  | 53,384,000 | 5,589,000 | 76,134,000      | 69,886,000 | 6,248,000  |

자료 : 수협



# VI 광 야 근

## 1. 광공업

단위 : 개, 명, 백만원

| 구 분 |      | 1989    | 1990    | 1991    | 1992    | 1993    | 1994 |
|-----|------|---------|---------|---------|---------|---------|------|
| 총   | 사업체수 | 130     | 157     | 187     | 198     | 206     | —    |
|     | 종업원  | 7,625   | 7,464   | 7,845   | 7,458   | 6,783   | —    |
|     | 생산비  | 205,106 | 168,198 | 215,326 | 241,240 | 226,583 | —    |
|     | 출하액  | 300,893 | 269,704 | 334,726 | 377,184 | 372,431 | —    |
|     | 생산액  | 302,158 | 271,072 | 337,448 | 386,186 | 378,228 | —    |
|     | 부가가치 | 97,052  | 102,874 | 122,122 | 144,946 | 151,645 | —    |
| 광   | 사업체수 | 5       | 5       | 9       | 8       | 9       | —    |
|     | 종업원수 | 50      | 40      | 100     | 82      | 94      | —    |
|     | 생산비  | 57      | 36      | 4,870   | 3,510   | 2,460   | —    |
|     | 출하액  | 283     | 270     | 6,389   | 4,769   | 3,424   | —    |
|     | 생산액  | 285     | 270     | 6,431   | 4,746   | 3,409   | —    |
|     | 부가가치 | 228     | 234     | 1,561   | 1,236   | 949     | —    |
| 제조업 | 사업체수 | 125     | 152     | 178     | 190     | 197     | —    |
|     | 종업원수 | 7,567   | 7,424   | 7,745   | 7,376   | 6,689   | —    |
|     | 생산비  | 205,049 | 168,162 | 210,456 | 237,730 | 224,123 | —    |
|     | 출하액  | 300,610 | 269,434 | 328,337 | 372,415 | 319,007 | —    |
|     | 생산액  | 301,873 | 270,802 | 331,017 | 381,440 | 374,819 | —    |
|     | 부가가치 | 96,824  | 102,640 | 120,561 | 143,710 | 150,696 | —    |
|     | 고정자산 | 87,734  | 101,589 | 122,999 | 135,474 | 162,233 | —    |

자료 : 총무과

2. 제조업 중분류별 사업체수 및 종사자수

단위 : 개, 명

| 연도별  | 합 계  |       | 음식료품 |       | 섬유제품 |       | 목재및나무제품 |      | 펄프·종이및종이제품 |      |
|------|------|-------|------|-------|------|-------|---------|------|------------|------|
|      | 사업체수 | 종사자수  | 사업체수 | 종사자수  | 사업체수 | 종사자수  | 사업체수    | 종사자수 | 사업체수       | 종사자수 |
| 1989 | 146  | 8,151 | 56   | 2,559 | 6    | 1,054 | —       | —    | —          | —    |
| 1990 | 163  | 8,938 | 52   | 1,742 | 7    | 555   | —       | —    | —          | —    |
| 1991 | 170  | 7,577 | 63   | 2,132 | 8    | 1,475 | —       | —    | —          | —    |
| 1992 | 178  | 7,085 | 64   | 2,062 | 11   | 1,375 | 12      | 157  | —          | —    |
| 1993 | 197  | 6,687 | 67   | 2,031 | 8    | 779   | 13      | 216  | 2          | —    |
| 1994 | 166  | 6,889 | 67   | 2,157 | 10   | 910   | 8       | 136  | —          | —    |

제조업 중분류별 사업체수 및 종사자수 (속)

단위 : 개, 명

| 연도별  | 출판·인쇄및기록매체복제업 |      | 화물및화학제품 |       | 고무및플라스틱제품 |      | 비금속광물제품 |       | 제1차금속산업 |      |
|------|---------------|------|---------|-------|-----------|------|---------|-------|---------|------|
|      | 사업체수          | 종사자수 | 사업체수    | 종사자수  | 사업체수      | 종사자수 | 사업체수    | 종사자수  | 사업체수    | 종사자수 |
| 1989 | —             | —    | 13      | 1,213 | —         | —    | —       | —     | —       | —    |
| 1990 | —             | —    | 5       | 1,545 | —         | —    | —       | —     | —       | —    |
| 1991 | —             | —    | 8       | 183   | —         | —    | —       | —     | —       | —    |
| 1992 | 4             | 152  | 8       | 231   | —         | —    | 27      | 2,017 | —       | —    |
| 1993 | 8             | 155  | 2       | —     | 2         | —    | 26      | 1,857 | 2       | —    |
| 1994 | 3             | 156  | 9       | 258   | —         | —    | 18      | 2,022 | 2       | 46   |

제조업 중분류별 사업체수 및 종사자수 (속)

단위 : 개, 명

| 연도별  | 조립금속제품 |       | 기타기계및장비제조 |     | 의료,정밀,광학기기및기계 |     | 자동차및트레일 |     | 기타운송장비 |     | 가구및기타 |     |
|------|--------|-------|-----------|-----|---------------|-----|---------|-----|--------|-----|-------|-----|
|      | 사업체    | 종사자   | 사업체       | 종사자 | 사업체           | 종사자 | 사업체     | 종사자 | 사업체    | 종사자 | 사업체   | 종사자 |
| 1989 | 31     | 927   | —         | —   | —             | —   | —       | —   | —      | —   | —     | —   |
| 1990 | 30     | 647   | —         | —   | —             | —   | —       | —   | —      | —   | —     | —   |
| 1991 | 44     | 1,257 | —         | —   | —             | —   | —       | —   | —      | —   | —     | —   |
| 1992 | 52     | 1,091 | —         | —   | —             | —   | —       | —   | —      | —   | —     | —   |
| 1993 | 22     | 251   | 15        | 425 | 1             | —   | 2       | —   | 21     | 628 | 6     | 103 |
| 1994 | 49     | 1,204 | —         | —   | —             | —   | —       | —   | —      | —   | —     | —   |

자료 : 지역경제과

## 3. 광종별 광구수

단위 : 개소

| 연도별  | 합 계 |     |     | 금 속 광 |     |     |
|------|-----|-----|-----|-------|-----|-----|
|      | 계   | 가 행 | 미가행 | 계     | 가 행 | 미가행 |
| 1989 | —   | —   | —   | —     | —   | —   |
| 1990 | —   | —   | —   | —     | —   | —   |
| 1991 | —   | —   | —   | —     | —   | —   |
| 1992 | —   | —   | —   | —     | —   | —   |
| 1993 | —   | —   | —   | —     | —   | —   |
| 1994 | 1   | —   | 1   | 1     | —   | 1   |

자료 : 지역경제과

## 4. 광산물 생산

단위 : M/T

| 연도별  | 금 | 은 | 납 석 | 규 석 | 고령토 | 석회석 | 석 탄 | 장 석 | 명방석 | 사 금 |
|------|---|---|-----|-----|-----|-----|-----|-----|-----|-----|
| 1989 | — | — | —   | —   | —   | —   | —   | —   | —   | —   |
| 1990 | — | — | —   | —   | —   | —   | —   | —   | —   | —   |
| 1991 | — | — | —   | —   | —   | —   | —   | —   | —   | —   |
| 1992 | — | — | —   | —   | —   | —   | —   | —   | —   | —   |
| 1993 | — | — | —   | —   | —   | —   | —   | —   | —   | —   |
| 1994 | — | — | —   | —   | —   | —   | —   | —   | —   | —   |

자료 : 지역경제과

## 5. 공업 및 농공단지 (국가공단)

| 연도별  | 단 지 수 | 총 면 적 (㎡)        | 입 주 업 체 수 | 종 업 원 수 (명) |
|------|-------|------------------|-----------|-------------|
| 1989 | —     | —                | —         | —           |
| 1990 | —     | —                | —         | —           |
| 1991 | 1     | 11,900,000       | —         | —           |
| 1992 | 1     | 11,900,000       | —         | —           |
| 1993 | 1     | 11,900,000       | 31        | 40          |
| 1994 | —     | ( 영암 대불공단으로 포함 ) |           | —           |

자료 : 전라남도 공업과

## 5-(1). 공업 및 농공단지 (지방공단)

| 연도별  | 단 지 수 | 총 면 적 (㎡) | 입 주 업 체 수 | 종 업 원 수 (명) |
|------|-------|-----------|-----------|-------------|
| 1989 | —     | —         | —         | —           |
| 1990 | —     | —         | —         | —           |
| 1991 | 1     | 459,506   | 47        | 3,867       |
| 1992 | 1     | 459,506   | 44        | 3,183       |
| 1993 | 1     | 459,506   | 44        | 3,183       |
| 1994 | 1     | 459,506   | 44        | 2,889       |

자료 : 전라남도 공업과

5-(2). 공업 및 농공단지 (농공공단)

| 연도별  | 단 지 수 | 총 면 적 (㎡) | 입 주 업 체 수 | 종 업 원 수 (명) |
|------|-------|-----------|-----------|-------------|
| 1989 | 1     | 496,870   | 48        | 6,039       |
| 1990 | 1     | 496,870   | 48        | 6,044       |
| 1991 | 1     | 496,870   | 49        | 6,044       |
| 1992 | 1     | 496,870   | 47        | 2,100       |
| 1993 | 1     | 496,870   | 47        | 2,500       |
| 1994 | 1     | 496,870   | 47        | 2,500       |

자료 : 지역경제과

6. 민수용탄 수급

단위 : M/T

| 연도별<br>월 별 | 전월(년)말저탄량 |          |       | 수 송 량   |        |        |        |
|------------|-----------|----------|-------|---------|--------|--------|--------|
|            | 계         | 국 내 탄    | 수 입 탄 | 계       | 철 도    | 해 상    | 도 로    |
| 1989       | 20,617.9  | 16,824.9 | 3,793 | 151,695 | 40,665 | 72,758 | 38,245 |
| 1990       | 37,727    | 34,631   | 3,096 | 138,451 | 35,593 | 73,210 | 29,648 |
| 1991       | 19,528    | 17,651   | 1,877 | 123,499 | 41,755 | 61,985 | 19,759 |
| 1992       | 30,050    | 25,629   | 4,421 | 75,452  | 21,746 | 42,932 | 10,774 |
| 1993       | 15,376    | 12,521   | 2,855 | 54,714  | 21,429 | 33,285 | —      |
| 1994       | 121,564   | 116,483  | 5,081 | 39,367  | 6,706  | 28,879 | 3,782  |
| 1          | 7,461     | 7,448    | 13    | 5,723   | 159    | 5,564  | —      |
| 2          | 9,867     | 9,854    | 13    | 5,722   | —      | 5,422  | 300    |
| 3          | 13,809    | 13,809   | —     | 2,452   | 1,952  | —      | 500    |
| 4          | 14,757    | 14,252   | 505   | 3,297   | 1,378  | 1,919  | —      |
| 5          | 14,106    | 13,074   | 1,032 | 1,027   | 527    | —      | 500    |
| 6          | 10,718    | 9,710    | 1,008 | 739     | 739    | —      | —      |
| 7          | 7,437     | 6,915    | 522   | —       | —      | —      | —      |
| 8          | 6,337     | 5,880    | 457   | 2,209   | —      | 1,558  | 651    |
| 9          | 7,380     | 6,979    | 401   | 5,414   | —      | 4,847  | 567    |
| 10         | 10,133    | 9,957    | 176   | 1,946   | 477    | 1,469  | —      |
| 11         | 8,782     | 8,618    | 164   | 4,468   | 1,368  | 3,100  | —      |
| 12         | 10,777    | 9,987    | 790   | 6,370   | 106    | 5,000  | 1,264  |

## 민수용탄 수급 (속)

단위 : M/T

| 연도별<br>월별 | 소비량     |           |          | 저탄량      |          |       |
|-----------|---------|-----------|----------|----------|----------|-------|
|           | 계       | 국내탄       | 수입탄      | 계        | 국내탄      | 수입탄   |
| 1989      | 134,100 | 113,894.3 | 20,205.7 | 37,726.5 | 34,630.5 | 3,096 |
| 1990      | 156,650 | 141,306   | 15,344   | 19,528   | 17,651   | 1,877 |
| 1991      | 112,977 | 99,869    | 13,108   | 30,050   | 25,629.9 | 4,421 |
| 1992      | 90,126  | 82,570    | 7,656    | 15,376   | 12,521   | 2,855 |
| 1993      | 62,629  | 58,587    | 4,042    | 7,461    | 7,448    | 13    |
| 1994      | 32,492  | 30,762    | 1,732    | 129,437  | 123,473  | 5,964 |
| 1         | 13,317  | 3,317     | —        | 9,867    | 9,854    | 13    |
| 2         | 1,766   | 1,458     | 308      | 13,823   | 13,818   | 5     |
| 3         | 1,571   | 1,571     | —        | 14,690   | 14,690   | 500   |
| 4         | 4,948   | 4,892     | 56       | 14,106   | 13,074   | 1,032 |
| 5         | 4,415   | 3,891     | 524      | 10,718   | 9,710    | 1,008 |
| 6         | 4,020   | 3,534     | 486      | 7,437    | 6,915    | 522   |
| 7         | 1,100   | 1,035     | 65       | 6,337    | 5,880    | 457   |
| 8         | 1,165   | 1,109     | 56       | 7,380    | 6,979    | 401   |
| 9         | 2,661   | 2,436     | 225      | 10,133   | 9,957    | 176   |
| 10        | 3,297   | 3,285     | 12       | 8,782    | 8,618    | 164   |
| 11        | 2,472   | 2,472     | —        | 10,777   | 9,987    | 790   |
| 12        | 1,760   | 1,760     | —        | 15,387   | 14,491   | 896   |

자료 : 지역경제과

## 7. 연탄생산

단위 : 개

| 연도별<br>월별 | 공장수 | 3.6kg |            |  | 4.8kg |  |   | 7.5kg |   |  |
|-----------|-----|-------|------------|--|-------|--|---|-------|---|--|
|           |     |       |            |  |       |  |   |       |   |  |
| 1989      | 3   |       | 37,135,609 |  | —     |  | — |       | — |  |
| 1990      | 3   |       | 43,392,016 |  | —     |  | — |       | — |  |
| 1991      | 3   |       | 31,294,628 |  | —     |  | — |       | — |  |
| 1992      | 3   |       | 24,965,781 |  | —     |  | — |       | — |  |
| 1993      | 3   |       | 17,348,233 |  | —     |  | — |       | — |  |
| 1994      | 3   |       | 8,723,284  |  | —     |  | — |       | — |  |
| 1         | 3   |       | 918,809    |  | —     |  | — |       | — |  |
| 2         | 3   |       | 489,182    |  | —     |  | — |       | — |  |
| 3         | 3   |       | 435,167    |  | —     |  | — |       | — |  |
| 4         | 3   |       | 1,093,596  |  | —     |  | — |       | — |  |
| 5         | 3   |       | 1,222,955  |  | —     |  | — |       | — |  |
| 6         | 3   |       | 1,113,540  |  | —     |  | — |       | — |  |
| 7         | 3   |       | 304,700    |  | —     |  | — |       | — |  |
| 8         | 3   |       | 322,705    |  | —     |  | — |       | — |  |
| 9         | 3   |       | 737,097    |  | —     |  | — |       | — |  |
| 10        | 3   |       | 913,269    |  | —     |  | — |       | — |  |
| 11        | 3   |       | 684,744    |  | —     |  | — |       | — |  |
| 12        | 3   |       | 487,520    |  | —     |  | — |       | — |  |

자료 : 지역경제과

## 8. 유류 소비량

단위 : 배럴

| 연별및<br>동 별 | 합 계     | 휘 발 유  | 등 유    | 경 유     | 중 유   | 병 커 C 유 |
|------------|---------|--------|--------|---------|-------|---------|
| 1 9 8 9    | 242,268 | 42,154 | 13,894 | 139,994 | 3,659 | 42,567  |
| 1 9 9 0    | 315,162 | 56,489 | 21,968 | 182,894 | 3,242 | 50,569  |
| 1 9 9 1    | 438,747 | 66,173 | 28,938 | 251,650 | 3,540 | 88,442  |
| 1 9 9 2    | 76,181  | 13,485 | 8,956  | 45,731  | 1,071 | 6,938   |
| 1 9 9 3    | 101,497 | 16,650 | 1,687  | 53,207  | 1,615 | 15,338  |
| 1 9 9 4    | 126,202 | 22,299 | 20,219 | 61,957  | 2,155 | 19,572  |
| 1          | 13,076  | 1,391  | 3,852  | 5,658   | 145   | 2,030   |
| 2          | 11,389  | 1,506  | 2,561  | 5,252   | 210   | 1,860   |
| 3          | 12,832  | 1,604  | 2,555  | 6,064   | 142   | 2,467   |
| 4          | 10,032  | 1,733  | 1,219  | 4,983   | 207   | 1,890   |
| 5          | 9,140   | 1,909  | 891    | 4,759   | 147   | 1,434   |
| 6          | 7,754   | 1,806  | 624    | 4,187   | 201   | 936     |
| 7          | 7,702   | 2,323  | 302    | 4,141   | 189   | 747     |
| 8          | 7,597   | 2,306  | 282    | 4,000   | 197   | 812     |
| 9          | 8,715   | 2,034  | 929    | 4,338   | 172   | 1,242   |
| 10         | 10,608  | 1,807  | 1,587  | 5,304   | 150   | 1,760   |
| 11         | 12,530  | 1,939  | 2,209  | 6,235   | 171   | 1,976   |
| 12         | 14,827  | 1,941  | 3,208  | 7,036   | 224   | 2,418   |



## **VII. 전기 · 가스 · 수도**

## 1. 발전현황

단위 : MWh

| 연도별  | 발전설비(Mwh) | 발전량(Mwh) | 평균전력(Rh) | 최대전력(Kw) |
|------|-----------|----------|----------|----------|
| 1989 | —         | —        | —        | —        |
| 1990 | —         | —        | —        | —        |
| 1991 | —         | —        | —        | —        |
| 1992 | —         | —        | —        | —        |
| 1993 | —         | —        | —        | —        |
| 1994 | —         | —        | —        | —        |

자료 : 한국전력공사목포지점

## 2. 용도별 전력사용량

단위 : Mwh

| 연별및<br>월별 | 합계      |        | 주택용     |        | 공공용    |        | 서비스업    |        |
|-----------|---------|--------|---------|--------|--------|--------|---------|--------|
|           |         | 점유율(%) |         | 점유율(%) |        | 점유율(%) |         | 점유율(%) |
| 1989      | 234,935 | 100    | 97,256  | 41.5   | 7,131  | 3.0    | 25,434  | 10.8   |
| 1990      | 234,788 | 100    | 97,256  | 41.5   | 7,043  | 3.0    | 25,357  | 10.8   |
| 1991      | 249,700 | 100    | 99,616  | 39.9   | 3,814  | 1.6    | 51,249  | 20.5   |
| 1992      | 272,138 | 100    | 108,577 | 39.9   | 4,151  | 1.5    | 55,855  | 20.5   |
| 1993      | 300,217 | 100    | 123,388 | 41.1   | 5,104  | 1.7    | 59,141  | 19.7   |
| 1994      | 364,870 | 100    | 121,500 | 33.5   | 19,333 | 5.3    | 110,920 | 30.4   |
| 1         | 29,989  | 100    | 9,986   | 33.3   | 1,589  | 5.3    | 9,116   | 30.4   |
| 2         | 28,467  | 100    | 9,479   | 33.3   | 1,508  | 5.3    | 8,654   | 30.4   |
| 3         | 28,216  | 100    | 9,396   | 33.3   | 1,495  | 5.3    | 8,577   | 30.4   |
| 4         | 28,797  | 100    | 9,589   | 33.3   | 1,526  | 5.3    | 8,754   | 30.4   |
| 5         | 28,000  | 100    | 9,324   | 33.3   | 1,484  | 5.3    | 8,512   | 30.4   |
| 6         | 29,171  | 100    | 9,714   | 33.3   | 1,546  | 5.3    | 8,868   | 30.4   |
| 7         | 32,145  | 100    | 10,704  | 33.3   | 1,703  | 5.3    | 9,772   | 30.4   |
| 8         | 37,142  | 100    | 12,368  | 33.3   | 1,968  | 5.3    | 11,291  | 30.4   |
| 9         | 31,678  | 100    | 10,548  | 33.3   | 1,678  | 5.3    | 9,630   | 30.4   |
| 10        | 28,648  | 100    | 9,540   | 33.3   | 1,518  | 5.3    | 8,709   | 30.4   |
| 11        | 31,703  | 100    | 10,557  | 33.3   | 1,680  | 5.3    | 9,637   | 30.4   |
| 12        | 30,909  | 100    | 10,292  | 33.3   | 1,638  | 5.3    | 9,396   | 30.4   |

자료 : 한국전력공사목포지점

## 용도별 전력사용량 (속)

단위 : Mwh

| 연별및<br>월 별 | 산 업 용   |        |        |        |        |        |         |        |
|------------|---------|--------|--------|--------|--------|--------|---------|--------|
|            | 소 계     |        | 농림수산업  |        | 광 업    |        | 제 조 업   |        |
|            |         | 점유율(%) |        | 점유율(%) |        | 점유율(%) |         | 점유율(%) |
| 1989       | 105,114 | 44.7   | 1,013  | 0.9    | 12     | 0.1    | 104,089 | 99.0   |
| 1990       | 104,951 | 44.7   | 2,728  | 2.6    | 105    | 0.1    | 102,118 | 97.3   |
| 1991       | 95,021  | 38.0   | 170    | 0.2    | 8,839  | 9.3    | 86,012  | 90.5   |
| 1992       | 103,555 | 38.1   | 179    | 0.2    | 9,628  | 9.3    | 93,748  | 90.5   |
| 1993       | 112,584 | 37.5   | 337    | 0.3    | 10,246 | 9.1    | 102,001 | 90.6   |
| 1994       | 113,106 | 31     | 65,482 | 57.9   | 1,240  | 1.1    | 46,369  | 41     |
| 1          | 9,296   | 31     | 5,382  | 57.9   | 102    | 1.1    | 3,811   | 41     |
| 2          | 8,824   | 31     | 5,109  | 57.9   | 97     | 1.1    | 3,618   | 41     |
| 3          | 8,747   | 31     | 5,064  | 57.9   | 96     | 1.1    | 3,586   | 41     |
| 4          | 8,927   | 31     | 5,168  | 57.9   | 98     | 1.1    | 3,660   | 41     |
| 5          | 8,680   | 31     | 5,025  | 57.9   | 95     | 1.1    | 3,558   | 41     |
| 6          | 9,043   | 31     | 5,235  | 57.9   | 99     | 1.1    | 3,707   | 41     |
| 7          | 9,965   | 31     | 5,769  | 57.9   | 109    | 1.1    | 4,085   | 41     |
| 8          | 11,514  | 31     | 6,666  | 57.9   | 126    | 1.1    | 4,720   | 41     |
| 9          | 9,820   | 31     | 5,685  | 57.9   | 108    | 1.1    | 4,026   | 41     |
| 10         | 8,881   | 31     | 5,142  | 57.9   | 97     | 1.1    | 3,641   | 41     |
| 11         | 9,827   | 31     | 5,690  | 57.9   | 108    | 1.1    | 4,029   | 41     |
| 12         | 9,582   | 31     | 5,547  | 57.9   | 105    | 1.1    | 3,928   | 41     |

자료 : 한국전력공사목표지점

## 3. 제조업 증분류별 전력사용량

단위 : MWH

| 연별및<br>월 별 | 계       | 음 식 료 품 및 |         | 섬 유 의 복 및 |         | 나 무 및 나 무 |           | 종 이 및 종 이   |  |
|------------|---------|-----------|---------|-----------|---------|-----------|-----------|-------------|--|
|            |         | 담 배 제 조 업 | 가 죽 산 업 | 가 죽 산 업   | 가 구 포 함 | 제 품 제 조 업 | 제 품 제 조 업 | 인 쇄 및 출 판 업 |  |
| 1989       | 104,089 | 58,950    | 20,231  | 5,507     | 864     |           |           |             |  |
| 1990       | 104,951 | 59,150    | 20,772  | 5,410     | 890     |           |           |             |  |
| 1991       | 86,012  | 44,312    | 12,765  | 1,117     | 1,310   |           |           |             |  |
| 1992       | 93,748  | 48,344    | 13,913  | 1,217     | 1,429   |           |           |             |  |
| 1993       | 102,001 | 52,466    | 15,181  | 1,319     | 1,549   |           |           |             |  |
| 1994       | 46,375  | 21,703    | 3,756   | 556       | 463     |           |           |             |  |
| 1          | 3,811   | 1,783     | 308     | 45        | 38      |           |           |             |  |
| 2          | 3,618   | 1,693     | 293     | 43        | 36      |           |           |             |  |
| 3          | 3,586   | 1,678     | 290     | 43        | 35      |           |           |             |  |
| 4          | 3,660   | 1,712     | 296     | 43        | 36      |           |           |             |  |
| 5          | 3,558   | 1,665     | 288     | 42        | 35      |           |           |             |  |
| 6          | 3,707   | 1,735     | 300     | 44        | 37      |           |           |             |  |
| 7          | 4,085   | 1,912     | 330     | 49        | 40      |           |           |             |  |
| 8          | 4,720   | 2,209     | 382     | 56        | 47      |           |           |             |  |
| 9          | 4,026   | 1,884     | 326     | 48        | 40      |           |           |             |  |
| 10         | 3,641   | 1,704     | 294     | 43        | 36      |           |           |             |  |
| 11         | 4,029   | 1,885     | 326     | 48        | 40      |           |           |             |  |
| 12         | 3,928   | 1,838     | 318     | 47        | 39      |           |           |             |  |

자료 : 한국전력공사목표지점

## 제조업 중분류별 전력사용량 (속)

단위 : MWH

| 연별및<br>월 별 | 화학물과 화학석유          | 비금속광물제조업    | 제1차금속산업 | 조립 금속제품        | 기타제조업 |
|------------|--------------------|-------------|---------|----------------|-------|
|            | 석탄고무및플라<br>스틱제품제조업 | (석유및석탄제품제외) |         | 기계 및 장비<br>제조업 |       |
| 1989       | 743                | 10,465      | 2,845   | 3,697          | 787   |
| 1990       | 750                | 10,524      | 2,910   | 3,685          | 860   |
| 1991       | 3,871              | 15,935      | 96      | 6,341          | 265   |
| 1992       | 4,219              | 17,369      | 98      | 6,875          | 284   |
| 1993       | 4,599              | 18,969      | 106     | 7,501          | 311   |
| 1994       | 3,570              | 12,057      | -231    | 3,060          | 1,437 |
| 1          | 293                | 991         | -19     | 251            | 118   |
| 2          | 278                | 940         | -18     | 238            | 112   |
| 3          | 276                | 932         | 9-17    | 236            | 111   |
| 4          | 281                | 951         | -18     | 241            | 113   |
| 5          | 274                | 925         | -17     | 234            | 110   |
| 6          | 285                | 963         | -18     | 244            | 114   |
| 7          | 314                | 1,062       | -20     | 269            | 126   |
| 8          | 363                | 1,227       | -23     | 311            | 146   |
| 9          | 310                | 1,046       | -20     | 265            | 125   |
| 10         | 280                | 946         | -18     | 240            | 112   |
| 11         | 310                | 1,047       | -20     | 265            | 124   |
| 12         | 302                | 1,021       | -19     | 259            | 121   |

자료 : 한국전력공사목표지점

## 4. 가스 공급량

단위 : 1000m<sup>3</sup>, t

| 연별및<br>월 별 | 도시가스 (1000m <sup>3</sup> ) |       | 프로판 (t) |        | 부탄 (t) |       |
|------------|----------------------------|-------|---------|--------|--------|-------|
|            | 판매소수                       | 판매량   | 판매소수    | 판매량    | 판매소수   | 판매량   |
| 1989       | 1                          | 1,588 | 10      | 3,789  | 4      | 5,438 |
| 1990       | 1                          | 2,275 | 10      | 3,601  | 4      | 5,878 |
| 1991       | 1                          | 3,807 | 15      | 17,143 | 4      | 6,925 |
| 1992       | 1                          | 5,062 | 25      | 17,787 | 4      | 7,665 |
| 1993       | 1                          | 7,685 | 24      | 7,711  | 4      | 8,665 |
| 1994       | 1                          | 9,528 | 24      | 7,240  | 4      | 8,836 |
| 1          | —                          | 1,339 | —       | 801    | —      | 905   |
| 2          | —                          | 1,219 | —       | 685    | —      | 693   |
| 3          | —                          | 1,319 | —       | 654    | —      | 740   |
| 4          | —                          | 719   | —       | 605    | —      | 666   |
| 5          | —                          | 613   | —       | 525    | —      | 702   |
| 6          | —                          | 439   | —       | 475    | —      | 684   |
| 7          | —                          | 326   | —       | 452    | —      | 660   |
| 8          | —                          | 292   | —       | 435    | —      | 780   |
| 9          | —                          | 354   | —       | 495    | —      | 761   |
| 10         | —                          | 632   | —       | 557    | —      | 711   |
| 11         | —                          | 740   | —       | 663    | —      | 732   |
| 12         | —                          | 1,336 | —       | 892    | —      | 802   |

자료 : 한국전력공사 목표지점

## 5. 상수도

| 연도별  | 급수도시내<br>총인구(명) | 급수인구<br>(명) | 보급율<br>(%) | 시설용량<br>(m <sup>3</sup> /일) | 급수량<br>(m <sup>3</sup> /일) | 1일1인당<br>급수량(ℓ) | 급수<br>전수 |
|------|-----------------|-------------|------------|-----------------------------|----------------------------|-----------------|----------|
| 1989 | 251,490         | 242,114     | 96.3       | 155,000                     | 61,233                     | 253             | —        |
| 1990 | 253,423         | 244,755     | 97.0       | 155,000                     | 70,718                     | 289             | —        |
| 1991 | 221,193         | 212,888     | 96.3       | 155,000                     | 69,784                     | 328             | 26,858   |
| 1992 | 224,766         | 217,881     | 96.9       | 155,000                     | 73,851                     | 339             | 27,389   |
| 1993 | 227,117         | 220,996     | 97.3       | 155,000                     | 73,012                     | 351             | 27,876   |
| 1994 | 231,519         | 225,597     | 97.4       | 155,000                     | 85,758                     | 380             | 28,342   |

자료 : 시설과

## 5-(1). 급수사용량

단위 : m<sup>3</sup>

| 연도별  | 합계         | 가정용       | 영업용       |           | 목욕탕용    |
|------|------------|-----------|-----------|-----------|---------|
|      |            |           | 1종        | 2종        | 1종      |
| 1989 | 10,770,503 | 6,008,567 | 1,919,499 | 1,508,585 | 484,485 |
| 1990 | 12,654,433 | 6,973,297 | 2,324,682 | 1,733,544 | 570,439 |
| 1991 | 13,502,505 | 7,471,134 | 452,950   | 3,783,093 | 608,910 |
| 1992 | 14,884,030 | 8,125,861 | 2,630,304 | 2,199,115 | 683,427 |
| 1993 | 13,980,340 | 7,874,301 | 3,341,060 | 924,041   | 651,009 |
| 1994 | 18,589,616 | 9,971,480 | 2,494,973 | 3,309,771 | 788,267 |

## 5-(1). 급수사용량(속)

단위 : m<sup>3</sup>

| 연도별  | 목욕탕용   | 공설공용 | 공공용       | 임시용    | 기타 |
|------|--------|------|-----------|--------|----|
|      | 2종     |      |           |        |    |
| 1989 | 7,937  | —    | 837,833   | 3,597  | —  |
| 1990 | 15,476 | —    | 1,019,724 | 17,271 | —  |
| 1991 | 28,391 | —    | 1,140,923 | 17,164 | —  |
| 1991 | 27,554 | —    | 1,202,611 | 15,158 | —  |
| 1993 | 22,204 | —    | 1,150,651 | 17,074 | —  |
| 1994 | 13,701 | —    | 2,011,424 | —      | —  |

자료 : 수도과

5-(2). 급수사용료 부과

단위 : m³

| 연도별  | 합 계       | 가 정 용     | 영 업 용     |           | 목 욕 탕 용 |
|------|-----------|-----------|-----------|-----------|---------|
|      |           |           | 1종        | 2종        | 1종      |
| 1989 | 5,067,029 | 2,095,153 | 1,138,944 | 1,064,464 | 335,514 |
| 1990 | 5,996,471 | 2,451,305 | 1,372,196 | 1,223,842 | 403,281 |
| 1991 | 6,365,920 | 2,615,184 | 1,460,004 | 1,246,257 | 429,749 |
| 1992 | 7,040,758 | 2,817,905 | 1,539,345 | 1,555,663 | 486,014 |
| 1993 | 6,645,924 | 2,780,202 | 1,444,065 | 1,349,706 | 461,342 |
| 1994 | 8,733,461 | 3,497,984 | 1,495,356 | 2,284,911 | 562,772 |

5-(2). 급수사용료 부과(속)

단위 : m³

| 연도별  | 목 욕 탕 용 | 공 설 공 용 | 공 공 용   | 임 시 용  | 기 타 |
|------|---------|---------|---------|--------|-----|
|      | 2종      |         |         |        |     |
| 1989 | 6,837   | —       | 423,198 | 2,919  | —   |
| 1990 | 18,323  | —       | 513,652 | 13,872 | —   |
| 1991 | 35,070  | —       | 565,816 | 13,840 | —   |
| 1992 | 35,078  | —       | 594,578 | 12,175 | —   |
| 1993 | 28,146  | —       | 582,463 | —      | —   |
| 1994 | 15,148  | —       | 877,290 | —      | —   |

자료 : 수도과

6. 상수도관

단위 : m

| 연도별  | 합 계       | 송 수 관   |        |        |        | 배 수 관   |     |         |        |
|------|-----------|---------|--------|--------|--------|---------|-----|---------|--------|
|      |           | 계       | 강 관    | 주철관    | 기 타    | 계       | 강 관 | 주철관     | 기 타    |
| 1989 | 1,012,846 | 113,498 | 16,437 | 1,757  | 95,304 | 138,028 | 20  | 111,087 | 26,921 |
| 1990 | 1,012,824 | 113,498 | 21,771 | 13,909 | 77,818 | 138,191 | 20  | 114,538 | 23,633 |
| 1991 | 1,012,824 | 113,498 | 21,771 | 13,909 | 77,818 | 138,191 | 10  | 114,548 | 23,633 |
| 1992 | 1,024,238 | 113,772 | 21,771 | 14,183 | 77,818 | 150,633 | 10  | 126,990 | 23,633 |
| 1993 | 1,053,281 | 68,811  | 12,901 | 25,143 | 30,767 | 23,888  | 18  | 205,639 | 25,231 |
| 1994 | 1,026,339 | 68,811  | 13,609 | 24,435 | 30,767 | 235,755 | 18  | 210,506 | 25,231 |

자료 : 시설과

## 상수도관(속)

단위 : m

| 연도별  | 급 수 관   |         |       |     |         |         |        |
|------|---------|---------|-------|-----|---------|---------|--------|
|      | 계       | 아연도강관   | 주 철 관 | 동 관 | 스테인레스관  | 합성수지관   | 기 타    |
| 1989 | 761,320 | 216,624 | 854   | —   | 80,254  | 431,671 | 31,917 |
| 1990 | 769,135 | 201,226 | 854   | —   | 103,467 | 431,671 | 31,917 |
| 1991 | 769,135 | 181,226 | 854   | —   | 153,467 | 401,671 | 31,917 |
| 1992 | 759,833 | 181,103 | 854   | —   | 155,672 | 390,287 | 31,917 |
| 1993 | 753,582 | 161,011 | 854   | —   | 132,346 | 427,454 | 31,917 |
| 1994 | 721,773 | 125,696 | 854   | —   | 132,346 | 430,960 | 31,917 |

자료 : 시설과

## 7. 하수도

| 연도별  | 면적 (km <sup>2</sup> ) |                       |                     |                     |                     |             | 보 급 륜 (%) |      |      |
|------|-----------------------|-----------------------|---------------------|---------------------|---------------------|-------------|-----------|------|------|
|      | 도시면적                  | 계획우수<br>배수구역<br>면적(A) | 우수배수<br>구역면적<br>(B) | 계획우수<br>배수구역<br>(C) | 우수배수<br>구역면적<br>(D) | 처리면적<br>(E) | 우수배수      | 우수배수 | 처리면적 |
|      |                       |                       |                     |                     |                     |             | B/A       | C/D  | B/C  |
| 1989 | 45.61                 | 24.86                 | 15.96               | —                   | —                   | —           | 64.2      | —    | —    |
| 1990 | 45.61                 | 24.86                 | 15.96               | —                   | —                   | —           | 64.2      | —    | —    |
| 1991 | 45.83                 | 27.58                 | 17.65               | 25.72               | 15.96               | —           | 64.0      | 62.1 | —    |
| 1992 | 45.88                 | 27.58                 | 17.65               | 25.72               | 15.96               | —           | 64.0      | 62.1 | —    |
| 1993 | 46.01                 | 29.34                 | 17.65               | 25.72               | 15.96               | —           | 60.2      | 62.1 | —    |
| 1994 | 46.0                  | 29.34                 | 17.65               | 25.72               | 15.96               | —           | 60.2      | 62.1 | —    |

## 하수도 (속)

| 연도별  | 인 구 (인)    |                    |                     |              |             |             |             |              |
|------|------------|--------------------|---------------------|--------------|-------------|-------------|-------------|--------------|
|      | 총인구<br>(F) | 우수배수<br>인 구<br>(G) | 하수도접속<br>인 구<br>(I) | 수세식인구<br>(J) | 보 급 륜 (%)   |             |             |              |
|      |            |                    |                     |              | 우수배수<br>G/F | 처리인구<br>H/F | 접속인구<br>I/F | 수세식인구<br>J/F |
| 1989 | 251,490    | —                  | —                   | —            | —           | —           | —           | —            |
| 1990 | 253,423    | —                  | —                   | —            | —           | —           | —           | —            |
| 1991 | 221,193    | 186,900            | —                   | —            | —           | —           | —           | —            |
| 1992 | 224,766    | 190,152            | —                   | —            | —           | —           | —           | —            |
| 1993 | 227,117    | 192,132            | —                   | —            | —           | —           | —           | —            |
| 1994 | 231,519    | 192,132            | 192,132             | 75,364       | 83.0        | —           | 83.0        | 32.6         |

자료 : 하수과



## VIII 유통·금융·보험 및 기타서비스

1. 시장분포

단위 : 개소

| 연도별  | 총 수 | 시 장 |     | 대 형 점<br>(직영) | 대규모소매점 |      | 연 쇠 점<br>사 업 자 |
|------|-----|-----|-----|---------------|--------|------|----------------|
|      |     | 정 기 | 일 반 |               | 백 화 점  | 쇼핑센터 |                |
| 1989 | —   | —   | —   | —             | —      | —    | —              |
| 1990 | —   | —   | —   | —             | —      | —    | —              |
| 1991 | —   | —   | —   | —             | —      | —    | —              |
| 1992 | —   | —   | —   | —             | —      | —    | —              |
| 1993 | 5   | —   | 5   | —             | —      | —    | —              |
| 1994 | 6   | —   | 4   | 1             | —      | —    | 1              |

자료 : 지역경제과

2. 금융기관

단위 : 개소

| 연도별  | 계  | 한 국<br>은 행 | 조 흥<br>은 행 | 한 국<br>상업은행 | 제 일<br>은 행 | 한 일<br>은 행 | 서 울<br>신탁은행 | 한 국<br>외환은행 | 신 한<br>은 행 |
|------|----|------------|------------|-------------|------------|------------|-------------|-------------|------------|
| 1989 | 22 | 1          | 2          | 1           | 1          | 1          | 2           | 1           | —          |
| 1990 | 24 | 1          | 2          | 1           | 1          | 1          | 2           | 1           | —          |
| 1991 | 26 | 1          | 2          | 1           | 1          | 1          | 2           | 1           | —          |
| 1992 | 26 | 1          | 2          | 1           | 1          | 1          | 2           | 1           | —          |
| 1993 | 30 | 1          | 2          | 1           | 1          | 2          | 2           | 1           | 1          |
| 1994 | 30 | 1          | 2          | 1           | 1          | 2          | 2           | 1           | 1          |

금융기관 (속)

단위 : 개소

| 연도별  | 광 주<br>은 행 | 중 소<br>기업은행 | 국 민<br>은 행 | 한 국<br>주택은행 | 농 협<br>중앙회 | 수 협<br>중앙회 | 축 협<br>중앙회 | 한 국<br>산업은행 |
|------|------------|-------------|------------|-------------|------------|------------|------------|-------------|
| 1989 | 4          | 1           | 1          | 1           | 5          | 1          | —          | —           |
| 1990 | 4          | 1           | 2          | 1           | 5          | 1          | —          | 1           |
| 1991 | 5          | 1           | 2          | 1           | 6          | 1          | —          | 1           |
| 1992 | 5          | 1           | 2          | 1           | 6          | 1          | —          | 1           |
| 1993 | 6          | 1           | 2          | 1           | 6          | 2          | —          | 1           |
| 1994 | 6          | 1           | 2          | 1           | 6          | 2          | —          | 1           |

자료 : 한국은행 목포지점

3. 금융기관예금, 대출 및 어음<sup>1</sup>

단위 : 백만원

| 연 별 및<br>월 별 | 예금총계 <sup>2</sup> | 저 축 성 예 금 |         |        |        |        |        |
|--------------|-------------------|-----------|---------|--------|--------|--------|--------|
|              |                   | 계         | 정기예금    | 정기적금   | 저축예금   | 자유저축예금 | 기 타    |
| 1989         | 262,114           | 183,484   | 33,346  | 24,800 | 24,177 | 52,575 | 48,586 |
| 1990         | 299,943           | 193,282   | 31,228  | 28,791 | 26,321 | 53,563 | 53,379 |
| 1991         | 317,484           | 207,143   | 37,708  | 31,160 | 29,036 | 52,704 | 56,535 |
| 1992         | 353,824           | 253,657   | 53,236  | 34,734 | 37,285 | 57,942 | 70,460 |
| 1993         | 380,511           | 280,613   | 63,918  | 34,923 | 44,260 | 55,101 | 81,411 |
| 1994         | 456,441           | 353,154   | 101,548 | 39,383 | 57,224 | 56,381 | 98,618 |
| 1            | 371,760           | 281,702   | 64,139  | 34,699 | 46,025 | 56,799 | 80,040 |
| 2            | 379,877           | 278,362   | 62,491  | 28,865 | 48,586 | 57,271 | 81,149 |
| 3            | 375,183           | 288,059   | 63,558  | 35,646 | 48,543 | 56,906 | 83,406 |
| 4            | 376,151           | 293,502   | 66,154  | 36,075 | 48,899 | 56,127 | 86,247 |
| 5            | 383,102           | 295,803   | 70,304  | 36,721 | 48,283 | 54,370 | 86,125 |
| 6            | 395,235           | 297,328   | 68,588  | 37,740 | 48,015 | 54,705 | 88,280 |
| 7            | 386,560           | 309,548   | 73,443  | 38,694 | 50,725 | 57,977 | 88,709 |
| 8            | 391,590           | 309,185   | 72,443  | 39,718 | 50,198 | 55,280 | 91,546 |
| 9            | 411,356           | 318,044   | 76,481  | 40,769 | 50,699 | 56,058 | 94,037 |
| 10           | 418,180           | 325,559   | 83,838  | 41,079 | 51,242 | 55,079 | 94,321 |
| 11           | 425,811           | 335,961   | 91,388  | 41,193 | 51,450 | 54,930 | 97,000 |
| 12           | 456,441           | 353,154   | 101,548 | 39,383 | 57,224 | 56,381 | 98,618 |

금융기관예금, 대출 및 어음<sup>1</sup>(속)

단위 : 백만원

| 연 별 및<br>월 별 | 요구불예금   | 대 출     | 어 음 교 환 |         |            |
|--------------|---------|---------|---------|---------|------------|
|              |         |         | 장수(천장)  | 금액(십억원) | 장당평균금액(천원) |
| 1989         | 78,630  | 275,276 | 1,248   | 2,487   | 1,993      |
| 1990         | 106,661 | 340,979 | 1,742   | 3,333   | 1,919      |
| 1991         | 110,341 | 413,825 | 2,761   | 4,687   | 1,697      |
| 1992         | 100,167 | 487,280 | 3,874   | 6,042   | 1,559      |
| 1993         | 99,898  | 565,316 | 3,035   | 5,514   | 1,817      |
| 1994         | 103,287 | 586,935 | 3,697   | 6,711   | 1,815      |
| 1            | 90,058  | 497,432 | 271     | 504     | 1,860      |
| 2            | 101,515 | 508,001 | 260     | 479     | 1,842      |
| 3            | 87,124  | 522,819 | 294     | 557     | 1,895      |
| 4            | 82,649  | 529,572 | 285     | 546     | 1,916      |
| 5            | 87,299  | 539,310 | 279     | 532     | 1,907      |
| 6            | 97,907  | 552,029 | 290     | 569     | 1,962      |
| 7            | 77,012  | 557,040 | 301     | 561     | 1,934      |
| 8            | 82,405  | 560,435 | 298     | 550     | 1,846      |
| 9            | 93,312  | 575,420 | 341     | 553     | 1,622      |
| 10           | 92,621  | 581,744 | 306     | 573     | 1,873      |
| 11           | 89,850  | 594,538 | 355     | 579     | 1,631      |
| 12           | 103,287 | 586,935 | 417     | 694     | 1,664      |

자료 : 한국은행, 「통화금융」, 목포지점

주 : 1) 예금 취급점포 기준임. 2) 동업자 예금 제외

4. 새마을금고

단위 : 개, 백만원

| 연 별 및 시 군 별 | 금 고 수 | 자 산 액  | 예 금 액  | 대 출 액  | 회 원 수 (명) |
|-------------|-------|--------|--------|--------|-----------|
| 1 9 8 9     | 24    | 22,070 | 17,754 | 16,925 | 30,985    |
| 1 9 9 0     | 24    | 28,909 | 24,079 | 23,004 | 39,167    |
| 1 9 9 1     | 23    | 40,352 | 32,903 | 30,239 | 42,996    |
| 1 9 9 2     | 24    | 52,618 | 43,404 | 37,504 | 47,594    |
| 1 9 9 3     | 24    | 65,088 | 53,360 | 45,055 | 43,690    |
| 1 9 9 4     | 24    | 80,191 | 64,381 | 52,863 | 46,581    |
| 용 당 동       | 1     | 4,944  | 4,084  | 2,519  | 1,366     |
| 산 정 1 동     | 1     | 5,405  | 4,481  | 3,921  | 2,396     |
| 산 정 2 동     | 1     | 5,307  | 4,621  | 2,899  | 3,423     |
| 산 정 3 동     | 1     | 7,420  | 5,978  | 3,988  | 4,986     |
| 동 명 동       | 1     | 7,105  | 5,842  | 5,400  | 4,074     |
| 호 남 동       | 1     | 6,483  | 5,106  | 4,165  | 2,647     |
| 죽 동         | 1     | 4,501  | 3,637  | 3,530  | 2,051     |
| 무 안 동       | 1     | 4,537  | 3,505  | 3,789  | 1,807     |
| 영 해 동       | 1     | 2,533  | 1,943  | 1,833  | 941       |
| 만 호 동       | 1     | 8,568  | 6,858  | 5,009  | 2,484     |
| 교 동         | 1     | 3,368  | 2,956  | 1,964  | 2,038     |
| 달 성 동       | 1     | 3,301  | 2,917  | 2,246  | 2,092     |
| 연 동         | 1     | 6,364  | 5,642  | 4,007  | 3,833     |
| 대 양 동       | 1     | 1,626  | 1,144  | 1,066  | 692       |
| 양 동         | 1     | 2,154  | 1,767  | 1,684  | 1,615     |
| 행 남 사       | 1     | 464    | 303    | 284    | 1,265     |
| 보 해 양 조     | 1     | 362    | 79     | 345    | 627       |
| 한 국 제 분     | 1     | 152    | —      | 144    | 128       |
| 조 선 내 화     | 1     | 175    | 84     | 135    | 57        |
| 덕 인 학 원     | 1     | 1,351  | 1,058  | 805    | 3,251     |
| (주) 남 양     | 1     | 240    | 22     | 195    | 280       |
| 영 신 학 원     | 1     | 799    | 615    | 759    | 3,535     |
| 목 포 항 운 노 조 | 1     | 2,823  | 1,665  | 1,998  | 910       |
| 기 계 공 업     | 1     | 209    | 74     | 178    | 83        |

자료 : 새마을금고연합회 전남세무출장소

## 5. 소비자물가지수 : 수록 가능분류만 작성

1990-100.0

| 연 별 및<br>월 별 | 총 지 수 | 식 료 품 |       |       |       |       |           |
|--------------|-------|-------|-------|-------|-------|-------|-----------|
|              |       | 계     | 곡 류   | 육 류   | 유 란   | 어 개 류 | 채 소 · 해 초 |
| 1989         | —     | —     | —     | —     | —     | —     | —         |
| 1990         | 100.0 | 100.0 | 100.0 | 100.0 | 100.0 | 100.0 | 100.0     |
| 1991         | 108.9 | 112.3 | 103.6 | 112.8 | 105.0 | 125.9 | 104.2     |
| 1992         | 115.3 | 117.8 | 107.1 | 112.4 | 114.3 | 121.7 | 108.4     |
| 1993         | 120.9 | 122.3 | 112.0 | 116.6 | 124.5 | 126.8 | 111.8     |
| 1994         | 129.6 | 134.7 | 118.3 | 124.0 | 131.8 | 138.8 | 140.9     |
| 1            | 125.7 | 130.9 | 119.0 | 118.2 | 128.8 | 139.6 | 125.7     |
| 2            | 126.4 | 132.3 | 119.0 | 119.4 | 132.2 | 138.3 | 135.4     |
| 3            | 127.8 | 133.5 | 119.1 | 121.5 | 132.2 | 139.1 | 139.6     |
| 4            | 128.8 | 133.5 | 119.4 | 120.2 | 131.7 | 137.3 | 143.9     |
| 5            | 129.1 | 134.1 | 121.7 | 120.8 | 129.5 | 135.7 | 135.4     |
| 6            | 130.0 | 134.5 | 124.3 | 123.1 | 124.1 | 144.4 | 126.2     |
| 7            | 130.6 | 135.7 | 121.4 | 126.3 | 127.4 | 145.2 | 134.3     |
| 8            | 132.0 | 138.7 | 119.1 | 128.0 | 130.6 | 139.7 | 165.2     |
| 9            | 131.0 | 136.5 | 115.0 | 122.3 | 137.2 | 136.7 | 158.6     |
| 10           | 130.6 | 134.6 | 112.7 | 130.9 | 137.9 | 133.4 | 141.6     |
| 11           | 131.3 | 136.3 | 114.0 | 130.7 | 136.1 | 135.6 | 147.8     |
| 12           | 131.3 | 136.3 | 115.4 | 126.2 | 133.8 | 140.5 | 137.2     |

## 소비자물가지수 : 수록 가능분류만 작성(속)

1990-100.0

| 연 별 및<br>월 별 | 식 료 품 |             |           |         |       |       | 식 료 품 이 외 |
|--------------|-------|-------------|-----------|---------|-------|-------|-----------|
|              | 과 실   | 유 지 · 조 미 료 | 빵 및 과 자 류 | 차 와 음 료 | 주 류   | 외 식   |           |
| 1989         | —     | —           | —         | —       | —     | —     | —         |
| 1990         | 100.0 | 100.0       | 100.0     | 100.0   | 100.0 | 100.0 | 100.0     |
| 1991         | 122.3 | 110.3       | 104.4     | 105.7   | 106.7 | 120.9 | 106.9     |
| 1992         | 124.3 | 120.9       | 111.1     | 108.1   | 115.7 | 127.7 | 113.9     |
| 1993         | 116.8 | 127.8       | 118.5     | 111.6   | 125.0 | 144.8 | 120.1     |
| 1994         | 142.0 | 140.5       | 126.6     | 118.5   | 130.2 | 156.6 | 126.5     |
| 1            | 134.8 | 140.9       | 123.0     | 118.2   | 128.3 | 151.0 | 122.6     |
| 2            | 137.6 | 136.4       | 123.0     | 119.0   | 128.2 | 152.3 | 123.1     |
| 3            | 138.2 | 138.0       | 125.6     | 119.0   | 128.2 | 153.9 | 124.5     |
| 4            | 138.4 | 137.3       | 127.1     | 119.0   | 128.2 | 152.4 | 126.1     |
| 5            | 141.1 | 138.1       | 128.2     | 118.4   | 130.5 | 156.8 | 126.2     |
| 6            | 136.9 | 138.8       | 128.5     | 118.1   | 130.5 | 157.5 | 127.3     |
| 7            | 136.1 | 148.9       | 128.5     | 118.1   | 130.5 | 157.8 | 127.6     |
| 8            | 146.8 | 142.2       | 128.5     | 118.1   | 130.5 | 158.1 | 128.1     |
| 9            | 146.6 | 141.0       | 128.5     | 118.1   | 130.5 | 158.3 | 127.8     |
| 10           | 146.6 | 140.6       | 126.1     | 118.5   | 130.5 | 158.3 | 128.2     |
| 11           | 153.4 | 140.4       | 126.3     | 118.7   | 133.3 | 157.8 | 128.3     |
| 12           | 147.1 | 143.0       | 126.3     | 119.0   | 133.3 | 164.7 | 128.4     |

자료 : 통계청, 「소비자물가」 목포출장소

## 소비자물가지수 : 수록 가능분류만 작성(속)

1990-100.0

| 연 별 및<br>월 별 | 주거비   | 광열·수도 | 가구집기<br>가사용품 | 피복및신발 | 보건의료  | 교육·교양<br>오 락 | 교통·통신 | 기타잡비  |
|--------------|-------|-------|--------------|-------|-------|--------------|-------|-------|
| 1989         | —     | —     | —            | —     | —     | —            | —     | —     |
| 1990         | 100.0 | 100.0 | 100.0        | 100.0 | 100.0 | 100.0        | 100.0 | 100.0 |
| 1991         | 109.9 | 104.7 | 106.2        | 106.2 | 104.7 | 106.9        | 108.2 | 106.2 |
| 1992         | 118.7 | 112.5 | 109.6        | 110.4 | 109.9 | 116.7        | 118.4 | 105.9 |
| 1993         | 122.4 | 114.1 | 112.2        | 113.4 | 112.9 | 127.4        | 128.8 | 111.7 |
| 1994         | 126.3 | 114.5 | 114.8        | 116.0 | 117.1 | 137.7        | 138.8 | 121.3 |
| 1            | 123.6 | 114.4 | 114.4        | 114.7 | 113.9 | 130.6        | 129.8 | 120.7 |
| 2            | 123.8 | 114.2 | 114.9        | 114.9 | 114.0 | 130.8        | 132.3 | 120.7 |
| 3            | 124.2 | 114.1 | 114.9        | 115.6 | 114.5 | 133.1        | 137.5 | 120.7 |
| 4            | 125.9 | 114.1 | 114.9        | 115.7 | 115.4 | 136.4        | 140.6 | 120.5 |
| 5            | 126.0 | 114.1 | 114.9        | 115.9 | 115.6 | 137.0        | 139.9 | 120.4 |
| 6            | 126.8 | 114.3 | 114.9        | 115.9 | 116.2 | 140.4        | 140.1 | 120.4 |
| 7            | 127.0 | 114.5 | 115.0        | 116.7 | 116.1 | 140.7        | 141.1 | 120.4 |
| 8            | 127.0 | 114.7 | 114.4        | 116.7 | 119.7 | 140.7        | 142.1 | 120.4 |
| 9            | 127.0 | 115.0 | 113.4        | 116.4 | 119.8 | 140.4        | 141.4 | 120.4 |
| 10           | 127.9 | 115.0 | 114.5        | 116.5 | 119.8 | 140.5        | 140.2 | 123.8 |
| 11           | 127.9 | 115.0 | 115.1        | 116.6 | 120.1 | 140.8        | 140.2 | 123.7 |
| 12           | 127.9 | 115.0 | 116.0        | 116.7 | 120.1 | 140.7        | 140.4 | 123.4 |

자료 : 통계청 목포출장소

## 6. 농·수산물 도매시장별 유통량

단위 : 톤, 천원

| 연도별  | 계      |            | 중앙청과 도매시장 |            | 원협 도매시장 |            |
|------|--------|------------|-----------|------------|---------|------------|
|      | 유통량    | 금액         | 유통량       | 금액         | 유통량     | 금액         |
| 1989 | 35,426 | 13,064,857 | 25,791    | 7,758,048  | 9,635   | 5,306,804  |
| 1990 | 31,315 | 15,610,125 | 20,779    | 8,216,184  | 10,536  | 7,393,941  |
| 1991 | 31,212 | 18,637,187 | 17,455    | 8,903,637  | 13,757  | 9,733,550  |
| 1992 | 39,788 | 20,582,939 | 21,890    | 10,751,165 | 17,898  | 9,831,774  |
| 1993 | 38,567 | 21,835,442 | 20,443    | 10,997,043 | 18,133  | 10,838,399 |
| 1994 | 40,222 | 28,873,000 | 19,262    | 14,323,000 | 20,960  | 14,550,000 |

자료 : 산업과

7. 수출입 통관실적

단위 : 천U. S달러

| 연 별 및<br>월 별 | 총 액     | 수 출     | 수 입     | 수 출 입 초 과 |
|--------------|---------|---------|---------|-----------|
| 1989         | —       | —       | —       | —         |
| 1990         | —       | —       | —       | —         |
| 1991         | —       | —       | —       | —         |
| 1992         | —       | —       | —       | —         |
| 1993         | —       | —       | —       | —         |
| 1994         | 312,746 | 126,031 | 186,715 | —         |
| 1            | —       | 6,741   | 8,374   | —         |
| 2            | —       | 6,276   | 19,886  | —         |
| 3            | —       | 10,894  | 14,212  | —         |
| 4            | —       | 11,316  | 10,206  | —         |
| 5            | —       | 8,025   | 13,001  | —         |
| 6            | —       | 7,244   | 11,333  | —         |
| 7            | —       | 10,108  | 8,866   | —         |
| 8            | —       | 13,689  | 11,178  | —         |
| 9            | —       | 12,392  | 28,360  | —         |
| 10           | —       | 13,266  | 34,025  | —         |
| 11           | —       | 12,384  | 15,150  | —         |
| 12           | —       | 13,696  | 12,124  | —         |

자료 : 목포세관

7 — (1) 수출실적

단위 : 천불

| 연 별 및<br>월 별 | 합 계    | 중 화 학 제 품 |       |       |       | 경공업제품 | 1. 차 산 품 |
|--------------|--------|-----------|-------|-------|-------|-------|----------|
|              |        | 기 계       | 금 속   | 비철금속  | 석유화학  | 나일론   |          |
| 1989         | —      | —         | —     | —     | —     | —     | —        |
| 1990         | —      | —         | —     | —     | —     | —     | —        |
| 1991         | —      | —         | —     | —     | —     | —     | —        |
| 1992         | 76,164 | —         | —     | —     | —     | —     | —        |
| 1993         | 59,831 | —         | —     | —     | —     | —     | —        |
| 1994         | 54,898 | 300       | 3,090 | 4,675 | 1,331 | 6,059 | 39,443   |
| 1            | 2,216  | —         | —     | 233   | 51    | 423   | 1,509    |
| 2            | 2,064  | —         | —     | 155   | 14    | 636   | 1,259    |
| 3            | 4,773  | —         | —     | 237   | 154   | 629   | 3,753    |
| 4            | 4,709  | —         | —     | 358   | 126   | 518   | 3,707    |
| 5            | 3,030  | —         | —     | 222   | 150   | 326   | 2,332    |
| 6            | 3,007  | —         | —     | 135   | 130   | 220   | 2,222    |
| 7            | 6,458  | —         | —     | 244   | 84    | 263   | 3,237    |
| 8            | 4,201  | —         | —     | 254   | 96    | 267   | 3,584    |
| 9            | 5,163  | —         | —     | 155   | 149   | 360   | 4,236    |
| 10           | 6,044  | —         | —     | 425   | 136   | 253   | 5,033    |
| 11           | 7,293  | —         | —     | 1,279 | 105   | 734   | 4,448    |
| 12           | 5,940  | —         | —     | 978   | 105   | 734   | 4,123    |

자료 : 지역경제과

## 7-(2). 수입실적

단위 : 천불

| 연별 및<br>월 별 | 합 계     | 증 화 학 제 품 |         |         |
|-------------|---------|-----------|---------|---------|
|             |         | 기 계       | 비 철 금 속 | 전 기 기 타 |
| 1989        | 85,074  | 439       | —       | —       |
| 1990        | 111,635 | 12,977    | —       | —       |
| 1991        | 106,101 | 2,398     | —       | —       |
| 1992        | 109,582 | 5,331     | —       | —       |
| 1993        | 165,285 | 9,831     | —       | —       |
| 1994        | 186,715 | 67,884    | 8,723   | 538     |
| 1           | 8,374   | 264       | 691     | —       |
| 2           | 19,886  | 13,330    | 638     | —       |
| 3           | 14,212  | 598       | 1,579   | 65      |
| 4           | 10,206  | 790       | 65      | 65      |
| 5           | 13,001  | 4,376     | 608     | 133     |
| 6           | 11,333  | 1,031     | 601     | 65      |
| 7           | 8,866   | 90        | 1,034   | —       |
| 8           | 11,178  | 372       | —       | 68      |
| 9           | 28,360  | 15,833    | 1,884   | —       |
| 10          | 34,025  | 24,654    | 253     | —       |
| 11          | 15,150  | 5,096     | 54      | 34      |
| 12          | 12,124  | 1,450     | 1,316   | 108     |

## 수입실적(속)

단위 : 천불

| 연별 및<br>월 별 | 경 공 업 제 품 |         | 1 차 산 품 |
|-------------|-----------|---------|---------|
|             | 면 직       | 경 편 직 물 |         |
| 1989        | —         | —       | 84,635  |
| 1990        | —         | —       | 98,658  |
| 1991        | —         | 229     | 103,474 |
| 1992        | —         | 2,966   | 101,285 |
| 1993        | —         | 696     | 154,758 |
| 1994        | 7,504     | —       | 102,066 |
| 1           | 646       | —       | 6,773   |
| 2           | 520       | —       | 5,398   |
| 3           | 832       | —       | 11,138  |
| 4           | 87        | —       | 9,199   |
| 5           | 924       | —       | 6,960   |
| 6           | 414       | —       | 9,222   |
| 7           | 510       | —       | 7,232   |
| 8           | 1,023     | —       | 9,715   |
| 9           | 361       | —       | 10,282  |
| 10          | 741       | —       | 8,377   |
| 11          | 349       | —       | 9,617   |
| 12          | 1,097     | —       | 8,153   |

자료 : 목포세관



## Ⅸ 주 택 · 건 설

## 1. 주택(종류별)

단위 : 동

| 연도별  | 합 계    | 주 택 종 류 |        |       |       |           |
|------|--------|---------|--------|-------|-------|-----------|
|      |        | 단독주택    | 아 파 트  | 연립주택  | 다세대주택 | 비거주용건물내주택 |
| 1989 | 36,067 | 27,408  | 4,321  | 2,353 | 90    | 1,985     |
| 1990 | 37,387 | 28,823  | 6,412  | 552   | 95    | 1,505     |
| 1991 | 39,150 | 28,187  | 8,081  | 985   | 203   | 1,694     |
| 1992 | 43,275 | 28,915  | 11,215 | 981   | 462   | 1,702     |
| 1993 | 49,941 | 30,273  | 15,968 | 1,168 | 441   | 2,091     |
| 1994 | 53,385 | 30,113  | 19,080 | 1,374 | 711   | 2,107     |

자료 : 주택과 「인구주택총조사보고서」

## 2. 주택(점유형태별)

단위 : 동

| 연도별  | 합 계    | 점 유 형 태 |       |       |         |     |
|------|--------|---------|-------|-------|---------|-----|
|      |        | 자 가     | 전 세   | 보증부월세 | 월세(사글세) | 무 상 |
| 1970 | —      | —       | —     | —     | —       | —   |
| 1975 | —      | —       | —     | —     | —       | —   |
| 1980 | —      | —       | —     | —     | —       | —   |
| 1985 | —      | —       | —     | —     | —       | —   |
| 1990 | 35,843 | 27,840  | 5,645 | 847   | 831     | 680 |

자료 : 주택과 「인구주택총조사보고서」

## 3. 건축허가(동수)

단위 : 동, m<sup>2</sup>

| 연별 및 용도별 | 합 계   |       |     |     |     | 신 축 |       |     |
|----------|-------|-------|-----|-----|-----|-----|-------|-----|
|          | 계     | 철근철골조 | 조적조 | 목 조 | 기 타 | 계   | 철근철골조 |     |
| 1989     | 계     | 851   | 168 | 533 | —   | 151 | 686   | 136 |
|          | 주 거 용 | 597   | 99  | 399 | —   | 99  | 497   | 97  |
|          | 상 업 용 | 180   | 47  | 97  | —   | 36  | 136   | 25  |
|          | 공 업 용 | 31    | 12  | 13  | —   | 6   | 20    | 7   |
|          | 문교사회용 | 23    | 7   | 13  | —   | 3   | 16    | 4   |
|          | 기 타   | 20    | 3   | 10  | —   | 7   | 17    | 3   |
| 1990     | 계     | 949   | 202 | 581 | —   | 166 | 739   | 178 |
|          | 주 거 용 | 635   | 96  | 428 | —   | 111 | 484   | 95  |
|          | 상 업 용 | 226   | 83  | 108 | —   | 35  | 193   | 73  |
|          | 공 업 용 | 36    | 3   | 21  | —   | 12  | 32    | 3   |
|          | 문교사회용 | 33    | 16  | 16  | —   | 1   | 19    | 6   |
|          | 기 타   | 19    | 4   | 8   | —   | 7   | 11    | 1   |
| 1991     | 계     | 709   | 206 | 355 | 2   | 146 | 559   | 184 |
|          | 주 거 용 | 356   | 83  | 216 | —   | 57  | 260   | 82  |
|          | 상 업 용 | 282   | 100 | 106 | —   | 76  | 246   | 88  |
|          | 공 업 용 | 28    | 8   | 16  | —   | 4   | 24    | 7   |
|          | 문교사회용 | 31    | 11  | 12  | 2   | 6   | 19    | 5   |
|          | 기 타   | 13    | 4   | 6   | —   | 3   | 10    | 2   |
| 1992     | 계     | 657   | 222 | 357 | —   | 78  | 485   | 181 |
|          | 주 거 용 | 315   | 96  | 194 | —   | 25  | 202   | 85  |
|          | 상 업 용 | 266   | 100 | 130 | —   | 36  | 234   | 88  |
|          | 공 업 용 | 9     | 6   | 3   | —   | —   | 5     | 2   |
|          | 문교사회용 | 35    | 17  | 10  | —   | 8   | 19    | 4   |
|          | 기 타   | 32    | 3   | 20  | —   | 9   | 25    | 2   |
| 1993     | 계     | 877   | 419 | 316 | 3   | 139 | 731   | 381 |
|          | 주 거 용 | 525   | 223 | 265 | —   | 37  | 441   | 213 |
|          | 상 업 용 | 305   | 167 | 46  | 1   | 91  | 265   | 153 |
|          | 공 업 용 | 12    | 4   | 1   | 2   | 5   | 5     | 2   |
|          | 문교사회용 | 23    | 18  | 3   | —   | 2   | 13    | 9   |
|          | 기 타   | 12    | 7   | 1   | —   | 4   | 7     | 4   |
| 1994     | 계     | 746   | 370 | 217 | —   | 159 | 623   | 344 |
|          | 주 거 용 | 316   | 127 | 158 | —   | 31  | 264   | 117 |
|          | 상 업 용 | 362   | 206 | 48  | —   | 108 | 316   | 199 |
|          | 공 업 용 | 8     | 3   | —   | —   | 5   | 2     | —   |
|          | 문교사회용 | 33    | 24  | 6   | —   | 3   | 23    | 19  |
|          | 기 타   | 27    | 10  | 5   | —   | 12  | 18    | 9   |

자료 : 주택과

## 건축허가(동수)(속)

단위 : 동, m<sup>2</sup>

| 연별 및 용도별 | 신 축   |     |     | 증 축 · 개 축 · 기 타 |       |     |     |     |    |
|----------|-------|-----|-----|-----------------|-------|-----|-----|-----|----|
|          | 조적조   | 목 조 | 기 타 | 계               | 철근철골조 | 조적조 | 목 조 | 기 타 |    |
| 1989     | 계     | 422 | —   | 128             | 165   | 32  | 110 | —   | 23 |
|          | 주 거 용 | 302 | —   | 98              | 100   | 2   | 97  | —   | 1  |
|          | 상 업 용 | 87  | —   | 24              | 44    | 22  | 10  | —   | 12 |
|          | 공 업 용 | 11  | —   | 2               | 11    | 5   | 2   | —   | 4  |
|          | 문교사회용 | 12  | —   | —               | 7     | 3   | 1   | —   | 3  |
|          | 기 타   | 10  | —   | 4               | 3     | —   | —   | —   | 3  |
| 1990     | 계     | 431 | —   | 130             | 210   | 24  | 150 | —   | 36 |
|          | 주 거 용 | 289 | —   | 100             | 151   | 1   | 139 | —   | 11 |
|          | 상 업 용 | 101 | —   | 19              | 33    | 10  | 7   | —   | 16 |
|          | 공 업 용 | 21  | —   | 8               | 4     | —   | —   | —   | 4  |
|          | 문교사회용 | 13  | —   | —               | 14    | 10  | 3   | —   | 1  |
|          | 기 타   | 7   | —   | 3               | 8     | 3   | 1   | —   | 4  |
| 1991     | 계     | 249 | 2   | 124             | 150   | 22  | 106 | —   | 22 |
|          | 주 거 용 | 126 | —   | 52              | 96    | 1   | 90  | —   | 5  |
|          | 상 업 용 | 97  | —   | 61              | 36    | 12  | 9   | —   | 15 |
|          | 공 업 용 | 13  | —   | 4               | 4     | 1   | 3   | —   | —  |
|          | 문교사회용 | 8   | 2   | 4               | 12    | 6   | 4   | —   | 2  |
|          | 기 타   | 5   | —   | 3               | 3     | 2   | 1   | —   | —  |
| 1992     | 계     | 253 | —   | 51              | 172   | 41  | 104 | —   | 27 |
|          | 주 거 용 | 99  | —   | 18              | 113   | 11  | 95  | —   | 7  |
|          | 상 업 용 | 124 | —   | 22              | 32    | 12  | 6   | —   | 14 |
|          | 공 업 용 | 3   | —   | —               | 4     | 4   | —   | —   | —  |
|          | 문교사회용 | 8   | —   | 7               | 16    | 13  | 2   | —   | 1  |
|          | 기 타   | 19  | —   | 4               | 7     | 1   | 1   | —   | 5  |
| 1993     | 계     | 231 | 2   | 117             | 146   | 38  | 35  | 1   | 22 |
|          | 주 거 용 | 201 | —   | 27              | 84    | 10  | 64  | —   | 10 |
|          | 상 업 용 | 27  | 1   | 84              | 40    | 14  | 19  | —   | 7  |
|          | 공 업 용 | 1   | 1   | 1               | 7     | 2   | —   | 1   | 4  |
|          | 문교사회용 | 2   | —   | 2               | 10    | 9   | 1   | —   | —  |
|          | 기 타   | —   | —   | 3               | 5     | 3   | 1   | —   | 1  |
| 1994     | 계     | 170 | —   | 109             | 123   | 26  | 47  | —   | 50 |
|          | 주 거 용 | 130 | —   | 17              | 52    | 10  | 28  | —   | 14 |
|          | 상 업 용 | 33  | —   | 84              | 46    | 7   | 15  | —   | 24 |
|          | 공 업 용 | —   | —   | 2               | 6     | 3   | —   | —   | 3  |
|          | 문교사회용 | 3   | —   | 1               | 10    | 5   | 3   | —   | 2  |
|          | 기 타   | 4   | —   | 5               | 9     | 1   | 1   | —   | 7  |

자료 : 주택과

## 3-(1) 건축허가(면적)

단위 : 동, m<sup>2</sup>

| 연별 및 용도별 | 합 계   |         |         |         |     | 신      | 축       |         |
|----------|-------|---------|---------|---------|-----|--------|---------|---------|
|          | 계     | 철근철골조   | 조각조     | 목 조     | 기 타 | 계      | 철근철골조   |         |
| 1989     | 계     | 211,449 | 51,843  | 125,921 | —   | 33,685 | 186,047 | 40,183  |
|          | 주 거 용 | 76,853  | 10,708  | 55,595  | —   | 10,550 | 69,931  | 10,445  |
|          | 상 업 용 | 60,274  | 20,935  | 27,939  | —   | 11,400 | 48,923  | 12,598  |
|          | 공 업 용 | 47,889  | 12,164  | 29,035  | —   | 6,690  | 42,798  | 9,984   |
|          | 문교사회용 | 10,822  | 4,048   | 6,428   | —   | 346    | 9,489   | 3,168   |
|          | 기 타   | 15,611  | 3,988   | 6,924   | —   | 4,699  | 14,906  | 3,988   |
| 1990     | 계     | 257,387 | 63,706  | 147,567 | —   | 46,114 | 230,763 | 55,996  |
|          | 주 거 용 | 91,387  | 22,145  | 57,588  | —   | 11,654 | 80,429  | 22,083  |
|          | 상 업 용 | 92,091  | 23,572  | 49,984  | —   | 18,535 | 85,139  | 20,917  |
|          | 공 업 용 | 50,039  | 7,791   | 29,878  | —   | 12,370 | 49,700  | 7,791   |
|          | 문교사회용 | 16,126  | 8,960   | 7,100   | —   | 66     | 11,145  | 4,826   |
|          | 기 타   | 7,744   | 1,238   | 3,017   | —   | 3,489  | 4,350   | 379     |
| 1991     | 계     | 225,393 | 72,301  | 91,537  | 934 | 60,621 | 207,388 | 64,323  |
|          | 주 거 용 | 58,682  | 17,311  | 26,387  | —   | 14,984 | 53,260  | 17,211  |
|          | 상 업 용 | 108,633 | 36,341  | 37,301  | —   | 34,991 | 100,507 | 32,284  |
|          | 공 업 용 | 30,069  | 9,837   | 15,140  | —   | 5,092  | 29,653  | 9,735   |
|          | 문교사회용 | 10,775  | 4,827   | 3,681   | 934 | 1,333  | 6,734   | 1,811   |
|          | 기 타   | 17,234  | 3,985   | 9,028   | —   | 4,221  | 16,498  | 3,282   |
| 1992     | 계     | 177,875 | 61,084  | 80,277  | —   | 36,514 | 144,258 | 44,265  |
|          | 주 거 용 | 51,596  | 19,669  | 26,365  | —   | 5,562  | 44,287  | 18,125  |
|          | 상 업 용 | 70,989  | 23,290  | 31,248  | —   | 16,451 | 61,068  | 17,924  |
|          | 공 업 용 | 7,852   | 4,865   | 2,987   | —   | —      | 4,002   | 1,015   |
|          | 문교사회용 | 22,258  | 7,799   | 9,393   | —   | 5,066  | 15,876  | 2,149   |
|          | 기 타   | 25,180  | 5,461   | 10,284  | —   | 9,435  | 21,732  | 5,052   |
| 1993     | 계     | 283,971 | 230,566 | 31,554  | 683 | 21,168 | 261,398 | 218,439 |
|          | 주 거 용 | 170,574 | 140,713 | 26,204  | —   | 3,657  | 162,750 | 138,983 |
|          | 상 업 용 | 86,762  | 68,365  | 4,519   | 38  | 13,840 | 83,109  | 66,169  |
|          | 공 업 용 | 7,552   | 4,865   | 178     | 645 | 1,864  | 4,414   | 3,733   |
|          | 문교사회용 | 15,725  | 14,347  | 540     | —   | 838    | 9,590   | 8,372   |
|          | 기 타   | 3,358   | 2,276   | 113     | —   | 969    | 1,535   | 1,182   |
| 1994     | 계     | 226,326 | 170,193 | 28,485  | —   | 27,648 | 207,380 | 162,698 |
|          | 주 거 용 | 73,060  | 48,937  | 20,775  | —   | 3,348  | 69,023  | 48,036  |
|          | 상 업 용 | 130,432 | 104,572 | 5,908   | —   | 19,952 | 124,807 | 103,654 |
|          | 공 업 용 | 3,009   | 1,326   | —       | —   | 1,683  | 536     | —       |
|          | 문교사회용 | 13,344  | 11,360  | 1,203   | —   | 781    | 9,780   | 8,912   |
|          | 기 타   | 6,481   | 3,998   | 599     | —   | 1,884  | 3,234   | 2,096   |

자료 : 주택과

## 건축허가(면적)(속)

단위 : 동, m<sup>2</sup>

| 연별 및 용도별 | 건 축   |         |     | 증 축 · 개 축 · 기 타 |        |        |        |     |       |
|----------|-------|---------|-----|-----------------|--------|--------|--------|-----|-------|
|          | 조적조   | 목 조     | 기 타 | 계               | 철근철골조  | 조적조    | 목 조    | 기 타 |       |
| 1989     | 계     | 117,270 | —   | 28,594          | 25,402 | 11,660 | 8,651  | —   | 5,091 |
|          | 주 거 용 | 48,988  | —   | 10,498          | 6,922  | 263    | 6,607  | —   | 52    |
|          | 상 업 용 | 26,301  | —   | 10,024          | 11,351 | 8,337  | 1,638  | —   | 1,376 |
|          | 공 업 용 | 28,736  | —   | 4,078           | 5,091  | 2,180  | 299    | —   | 2,612 |
|          | 문교사회용 | 6,321   | —   | —               | 1,333  | 880    | 107    | —   | 346   |
|          | 기 타   | 6,924   | —   | 3,994           | 705    | —      | —      | —   | 705   |
| 1990     | 계     | 135,442 | —   | 39,325          | 26,624 | 7,710  | 12,125 | —   | 6,789 |
|          | 주 거 용 | 47,249  | —   | 11,097          | 10,958 | 62     | 10,339 | —   | 557   |
|          | 상 업 용 | 49,012  | —   | 15,210          | 6,952  | 2,655  | 972    | —   | 3,325 |
|          | 공 업 용 | 29,878  | —   | 12,031          | 339    | —      | —      | —   | 339   |
|          | 문교사회용 | 6,319   | —   | —               | 4,981  | 4,134  | 781    | —   | 66    |
|          | 기 타   | 2,984   | —   | 987             | 3,394  | 859    | 33     | —   | 2,502 |
| 1991     | 계     | 84,275  | 934 | 57,120          | 18,005 | 7,978  | 7,262  | —   | 3,501 |
|          | 주 거 용 | 21,320  | —   | 14,729          | 5,422  | 100    | 5,067  | —   | 255   |
|          | 상 업 용 | 36,243  | —   | 31,980          | 8,126  | 4,057  | 1,058  | —   | 3,011 |
|          | 공 업 용 | 14,826  | —   | 5,092           | 416    | 102    | 314    | —   | —     |
|          | 문교사회용 | 2,891   | 934 | 1,098           | 4,041  | 3,016  | 790    | —   | 235   |
|          | 기 타   | 8,995   | —   | 4,221           | 736    | 703    | 33     | —   | —     |
| 1992     | 계     | 72,026  | —   | 30,674          | 30,910 | 16,819 | 8,251  | —   | 5,840 |
|          | 주 거 용 | 21,054  | —   | 5,108           | 7,309  | 1,544  | 5,311  | —   | 454   |
|          | 상 업 용 | 29,010  | —   | 14,134          | 9,921  | 5,366  | 2,238  | —   | 2,317 |
|          | 공 업 용 | 2,987   | —   | —               | 3,850  | 3,850  | —      | —   | —     |
|          | 문교사회용 | 8,726   | —   | 5,001           | 6,382  | 5,650  | 667    | —   | 65    |
|          | 기 타   | 10,249  | —   | 6,431           | 3,448  | 409    | 35     | —   | 3,004 |
| 1993     | 계     | 25,325  | 251 | 17,383          | 22,573 | 12,127 | 6,229  | 432 | 3,785 |
|          | 주 거 용 | 21,006  | —   | 2,761           | 7,824  | 1,730  | 5,198  | —   | 896   |
|          | 상 업 용 | 3,761   | 38  | 13,141          | 3,653  | 2,196  | 758    | —   | 699   |
|          | 공 업 용 | 178     | 213 | 290             | 3,138  | 1,132  | —      | 432 | 1,574 |
|          | 문교사회용 | 380     | —   | 838             | 6,135  | 5,975  | 160    | —   | —     |
|          | 기 타   | —       | —   | 353             | 1,823  | 1,094  | 113    | —   | 616   |
| 1994     | 계     | 23,983  | —   | 20,699          | 18,946 | 7,495  | 4,502  | —   | 6,949 |
|          | 주 거 용 | 18,412  | —   | 2,575           | 4,037  | 901    | 2,363  | —   | 773   |
|          | 상 업 용 | 4,675   | —   | 16,478          | 5,625  | 918    | 1,233  | —   | 3,474 |
|          | 공 업 용 | —       | —   | 536             | 2,473  | 1,326  | —      | —   | 1,147 |
|          | 문교사회용 | 378     | —   | 490             | 3,564  | 2,448  | 825    | —   | 291   |
|          | 기 타   | 518     | —   | 620             | 3,247  | 1,902  | 81     | —   | 1,264 |

자료 : 주택과

4. 아파트건립

단위 : 가구

| 연도별  | 동 수 | 세대 수  | 면적별 세대 수 |             |             |             |         |
|------|-----|-------|----------|-------------|-------------|-------------|---------|
|      |     |       | 33㎡ 미만   | 33 - 66㎡ 미만 | 60 - 99㎡ 미만 | 99 - 132㎡ 미 | 132㎡ 이상 |
| 1989 | 47  | 3,566 | 680      | 1,068       | 1,678       | 20          | 120     |
| 1990 | 47  | 4,499 | 1,430    | 750         | 1,791       | 182         | 346     |
| 1991 | 17  | 1,941 | 4        | 1,052       | 795         | 90          | —       |
| 1992 | 36  | 6,138 | 1        | 4,793       | 861         | 426         | 57      |
| 1993 | 71  | 5,816 | 147      | 2,687       | 2,508       | 414         | 60      |
| 1994 | —   | 733   | —        | 178         | 526         | 29          | —       |

자료 : 주택과

5. 하천

단위 : km

| 연도별  | 하천 수(개소) | 총 연장 | 요 개 수 |       |       |           |
|------|----------|------|-------|-------|-------|-----------|
|      |          |      | 계     | 기 개 수 | 미 개 수 | 개 수 율 (%) |
| 1989 | —        | —    | —     | —     | —     | —         |
| 1990 | —        | —    | —     | —     | —     | —         |
| 1991 | —        | —    | —     | —     | —     | —         |
| 1992 | —        | —    | —     | —     | —     | —         |
| 1993 | —        | —    | —     | —     | —     | —         |
| 1994 | —        | —    | —     | —     | —     | —         |

자료 : 하수과

6. 하천 부지 점용

단위 : ㎡, ㎡, 천원

| 연도별  | 건 수 | 면적 (㎡) |   |   |     |    | 토사채취(㎡) | 사용료징수(천원) |    |
|------|-----|--------|---|---|-----|----|---------|-----------|----|
|      |     | 계      | 전 | 담 | 잡종지 | 기타 |         | 조정        | 징수 |
| 1989 | —   | —      | — | — | —   | —  | —       | —         |    |
| 1990 | —   | —      | — | — | —   | —  | —       | —         |    |
| 1991 | —   | —      | — | — | —   | —  | —       | —         |    |
| 1992 | —   | —      | — | — | —   | —  | —       | —         |    |
| 1993 | —   | —      | — | — | —   | —  | —       | —         |    |
| 1994 | —   | —      | — | — | —   | —  | —       | —         |    |

자료 : 하수과

7. 건설장비

단위 : 대

| 연도별  | 합 계   | 불도우저 | 굴삭기 | 로우더 | 지게차 | 스크레이터 | 덤프트럭 | 기중기 | 그레이더 | 로울러 |
|------|-------|------|-----|-----|-----|-------|------|-----|------|-----|
| 1989 | 98    | 3    | 31  | 24  | 20  | —     | —    | 10  | —    | 4   |
| 1990 | 718   | 33   | 444 | 17  | 101 | —     | 62   | 18  | —    | 3   |
| 1991 | 1,005 | 42   | 602 | 20  | 146 | —     | 91   | 24  | —    | 6   |
| 1992 | 1,038 | 46   | 562 | 29  | 183 | —     | 98   | 26  | 1    | 9   |
| 1993 | 1,324 | 40   | 813 | 47  | 210 | —     | 104  | —   | 2    | 9   |
| 1994 | 1,466 | 44   | 885 | 49  | 224 | —     | 123  | 32  | 1    | 7   |

건설장비(속)

단위 : 대

| 연도별  | 콘 크 리 트 |     |     |      |    | 아 스 팔 트 |     |     |
|------|---------|-----|-----|------|----|---------|-----|-----|
|      | 배칭프랜트   | 휘니셔 | 살포기 | 믹서트럭 | 펌프 | 믹싱프랜트   | 휘니셔 | 살포기 |
| 1989 | —       | —   | —   | —    | —  | —       | —   | —   |
| 1990 | —       | —   | —   | 28   | 9  | —       | —   | —   |
| 1991 | —       | —   | —   | 53   | 15 | —       | —   | —   |
| 1992 | —       | —   | —   | 54   | 14 | —       | —   | —   |
| 1993 | —       | —   | —   | 65   | 17 | —       | 2   | 1   |
| 1994 | —       | —   | —   | 63   | 19 | —       | 1   | —   |

건설장비(속)

단위 : 대

| 연도별  | 골재살포기 | 쇄석기 | 공기압축기 | 천공기 | 사리채취기 | 준설선 | 노상안정기 | 기타 |
|------|-------|-----|-------|-----|-------|-----|-------|----|
| 1989 | —     | 1   | 4     | —   | —     | —   | —     | —  |
| 1990 | —     | —   | 3     | —   | —     | —   | —     | —  |
| 1991 | —     | —   | 5     | 1   | —     | —   | —     | —  |
| 1992 | —     | —   | 9     | 4   | —     | —   | —     | —  |
| 1993 | —     | 2   | 8     | 4   | —     | 1   | —     | —  |
| 1994 | —     | 4   | 9     | 5   | —     | —   | —     | —  |

자료 : 시민과



8. 도로

단위 : m

| 연도별  | 합 계     |         |      |        |     | 고속도로 | 일 반 국 도 |        |     |     |     |
|------|---------|---------|------|--------|-----|------|---------|--------|-----|-----|-----|
|      | 계       | 포장      | %    | 미포장    | 미개통 |      | 계       | 포장     | %   | 미포장 | 미개통 |
|      |         |         |      |        |     |      |         |        |     |     |     |
| 1989 | 107,839 | 80,363  | 74.5 | 26,739 | 737 | —    | 14,160  | 14,160 | 100 | —   | —   |
| 1990 | 111,154 | 85,869  | 77.3 | 24,548 | 737 | —    | 14,160  | 14,160 | 100 | —   | —   |
| 1991 | 111,926 | 88,398  | 79   | 22,791 | 737 | —    | 14,160  | 14,160 | 100 | —   | —   |
| 1992 | 113,693 | 99,049  | 87.1 | 13,907 | 737 | —    | 14,160  | 14,160 | 100 | —   | —   |
| 1993 | 173,772 | 165,081 | 94.7 | 7,954  | 737 | —    | 14,160  | 14,160 | 100 | —   | —   |
| 1994 | 173,772 | 167,873 | 96.5 | 5,162  | 737 | —    | 14,160  | 14,160 | 100 | —   | —   |

도로(속)

단위 : m

| 연도별  | 지 방 도 |       |      |     |     | 시 군 도   |         |      |        |     |
|------|-------|-------|------|-----|-----|---------|---------|------|--------|-----|
|      | 계     | 포장    | %    | 미포장 | 미개통 | 계       | 포장      | %    | 미포장    | 미개통 |
|      |       |       |      |     |     |         |         |      |        |     |
| 1989 | 2,260 | 1,523 | 67.4 | —   | 737 | 91,419  | 64,680  | 70.8 | 26,739 | —   |
| 1990 | 2,260 | 1,523 | 67.4 | —   | 737 | 94,734  | 70,186  | 74.1 | 24,548 | —   |
| 1991 | 2,260 | 1,523 | 67.4 | —   | 737 | 95,506  | 72,715  | 76.1 | 22,791 | —   |
| 1992 | 2,260 | 1,523 | 67.4 | —   | 737 | 97,273  | 83,366  | 85.7 | 13,907 | —   |
| 1993 | 2,260 | 1,523 | 67.4 | —   | 737 | 157,352 | 149,398 | 94.8 | 7,954  | —   |
| 1994 | 2,260 | 1,523 | 67.4 | —   | 737 | 157,352 | 152,190 | 96.7 | 5,162  | —   |

자료 : 건설과

9. 교량

단위 : m

| 연도별  | 합 계 |       |     |       |       |     |
|------|-----|-------|-----|-------|-------|-----|
|      | 계   |       | 가 설 |       | 미 가 설 |     |
|      | 개 소 | 연 장   | 개 소 | 연 장   | 개 소   | 연 장 |
| 1989 | 4   | 382.1 | 4   | 382.1 | —     | —   |
| 1990 | 4   | 382.1 | 4   | 382.1 | —     | —   |
| 1991 | 4   | 382.1 | 4   | 382.1 | —     | —   |
| 1992 | 4   | 382.1 | 4   | 382.1 | —     | —   |
| 1993 | 9   | 891.6 | 9   | 891.6 | —     | —   |
| 1994 | 9   | 664.3 | 9   | 664.3 | —     | —   |

자료 : 건설과

교량(속)

단위 : m

| 연도별  | 일반국도 |     |    |     |     |    |
|------|------|-----|----|-----|-----|----|
|      | 계    |     | 가설 |     | 미가설 |    |
|      | 개소   | 연장  | 개소 | 연장  | 개소  | 연장 |
| 1989 | 1    | 270 | 1  | 270 | —   | —  |
| 1990 | 1    | 270 | 1  | 270 | —   | —  |
| 1991 | 1    | 270 | 1  | 270 | —   | —  |
| 1992 | 1    | 270 | 1  | 270 | —   | —  |
| 1993 | 1    | 270 | 1  | 270 | —   | —  |
| 1994 | 1    | 270 | 1  | 270 | —   | —  |

교량(속)

단위 : m

| 연도별  | 지방국도 |    |    |    |     |    |
|------|------|----|----|----|-----|----|
|      | 계    |    | 가설 |    | 미가설 |    |
|      | 개소   | 연장 | 개소 | 연장 | 개소  | 연장 |
| 1989 | —    | —  | —  | —  | —   | —  |
| 1990 | —    | —  | —  | —  | —   | —  |
| 1991 | —    | —  | —  | —  | —   | —  |
| 1992 | —    | —  | —  | —  | —   | —  |
| 1993 | —    | —  | —  | —  | —   | —  |
| 1994 | —    | —  | —  | —  | —   | —  |

교량(속)

단위 : m

| 연도별  | 일반국도 |       |    |       |     |    |
|------|------|-------|----|-------|-----|----|
|      | 계    |       | 가설 |       | 미가설 |    |
|      | 개소   | 연장    | 개소 | 연장    | 개소  | 연장 |
| 1989 | 3    | 112.1 | 3  | 112.1 | —   | —  |
| 1990 | 3    | 112.1 | 3  | 112.1 | —   | —  |
| 1991 | 3    | 112.1 | 3  | 112.1 | —   | —  |
| 1992 | 3    | 112.1 | 3  | 112.1 | —   | —  |
| 1993 | 8    | 621.6 | 8  | 621.6 | —   | —  |
| 1994 | 8    | 394.3 | 8  | 394.3 | —   | —  |

자료 : 건설과

## 10. 개발제한구역

| 연도별  | 현황 |    |    | 면적 (km <sup>2</sup> ) |    |    |   |   |    |
|------|----|----|----|-----------------------|----|----|---|---|----|
|      | 동수 | 가구 | 인구 | 계                     | 대지 | 임야 | 전 | 답 | 기타 |
| 1989 | —  | —  | —  | —                     | —  | —  | — | — | —  |
| 1990 | —  | —  | —  | —                     | —  | —  | — | — | —  |
| 1991 | —  | —  | —  | —                     | —  | —  | — | — | —  |
| 1992 | —  | —  | —  | —                     | —  | —  | — | — | —  |
| 1993 | —  | —  | —  | —                     | —  | —  | — | — | —  |
| 1994 | —  | —  | —  | —                     | —  | —  | — | — | —  |

자료 : 도시과

## 11. 도로시설물

| 연도별  | 보도육교 |      |       | 지하차도 |    |     | 고가도로 |     |       |
|------|------|------|-------|------|----|-----|------|-----|-------|
|      | 개소   | 연장   | 면적    | 개소   | 연장 | 면적  | 개소   | 연장  | 면적    |
| 1989 | 2    | 48   | 144   | —    | —  | —   | 1    | 270 | 2,700 |
| 1990 | 5    | 268  | 679   | —    | —  | —   | 1    | 270 | 2,700 |
| 1991 | 5    | 268  | 679   | —    | —  | —   | 1    | 270 | 2,700 |
| 1992 | 5    | 268  | 679   | —    | —  | —   | 1    | 270 | 2,700 |
| 1993 | 5    | 268  | 679   | —    | —  | —   | 1    | 270 | 2,700 |
| 1994 | 4    | 72.6 | 196.8 | 1    | 35 | 210 | 1    | 410 | 6,150 |

자료 : 건설과

12. 공원

단위 : 1000㎡

| 연도별  | 도 시 공 원 |       |       |    |      |       |        |       |    |     |
|------|---------|-------|-------|----|------|-------|--------|-------|----|-----|
|      | 계       |       | 어린이공원 |    | 근린공원 |       | 도시자연공원 |       | 녹지 |     |
|      | 개소      | 면적    | 개소    | 면적 | 개소   | 면적    | 개소     | 면적    | 개소 | 면적  |
| 1989 | —       | —     | —     | —  | —    | —     | —      | —     | —  | —   |
| 1990 | —       | —     | —     | —  | —    | —     | —      | —     | —  | —   |
| 1991 | —       | —     | —     | —  | —    | —     | —      | —     | —  | —   |
| 1992 | —       | —     | —     | —  | —    | —     | —      | —     | —  | —   |
| 1993 | 42      | 4,687 | 25    | 41 | 12   | 2,386 | 5      | 2,260 | —  | —   |
| 1994 | 42      | 4,687 | 25    | 40 | 12   | 2,387 | 5      | 2,260 | 11 | 510 |

자료: 도시과

13. 도시계획

단위 : 명, 1000㎡

| 연도별  | 계획인구    | 계획면적  | 용도지역  |      |      |       | 미지정   |
|------|---------|-------|-------|------|------|-------|-------|
|      |         |       | 주거    | 상업   | 공업   | 녹지    |       |
| 1989 | 350,000 | 56.39 | 10.18 | 1.18 | 4.90 | 18.42 | 21.71 |
| 1990 | 350,000 | 56.39 | 10.18 | 1.18 | 4.90 | 18.42 | 21.71 |
| 1991 | 350,000 | 56.39 | 10.18 | 1.18 | 4.90 | 18.42 | 21.71 |
| 1992 | 350,000 | 56.39 | 10.18 | 1.18 | 4.90 | 18.42 | 21.71 |
| 1993 | 350,000 | 56.39 | 10.18 | 1.18 | 4.90 | 18.42 | 21.71 |
| 1994 | 350,000 | 56.39 | 10.18 | 1.18 | 4.90 | 18.42 | 21.71 |

자료 : 도시과

## X. 운수관광 및 정보통신

1. 자동차 등록

단위 : 대

| 연별및<br>월 별 | 합 계    |       |        | 승 용 차 |        |       |        |       |
|------------|--------|-------|--------|-------|--------|-------|--------|-------|
|            | 관 용    | 자 가 용 | 영 업 용  | 관 용   | 자 가 용  | 영 업 용 |        |       |
| 1989       | 9,085  | 163   | 7,239  | 1,683 | 4,342  | 71    | 3,474  | 797   |
| 1990       | 12,196 | 179   | 10,003 | 2,014 | 6,191  | 76    | 5,164  | 951   |
| 1991       | 15,536 | 201   | 12,898 | 2,437 | 8,355  | 84    | 7,271  | 1,000 |
| 1992       | 18,345 | 231   | 15,276 | 2,838 | 10,516 | 103   | 9,270  | 1,143 |
| 1993       | 22,335 | 229   | 19,188 | 2,918 | 13,425 | 99    | 12,148 | 1,178 |
| 1994       | 27,781 | 214   | 24,570 | 2,997 | 17,511 | 71    | 16,226 | 1,214 |
| 1월         | 22,681 | 229   | 19,533 | 2,919 | 13,681 | 99    | 12,405 | 1,177 |
| 2월         | 23,030 | 229   | 19,881 | 2,920 | 13,933 | 99    | 12,657 | 1,177 |
| 3월         | 23,433 | 205   | 20,305 | 2,923 | 14,221 | 74    | 12,974 | 1,173 |
| 4월         | 23,959 | 206   | 20,836 | 2,917 | 14,610 | 72    | 13,367 | 1,171 |
| 5월         | 24,435 | 208   | 21,278 | 2,949 | 14,984 | 73    | 13,707 | 1,204 |
| 6월         | 24,944 | 208   | 21,780 | 2,956 | 15,351 | 72    | 14,076 | 1,203 |
| 7월         | 25,431 | 208   | 22,264 | 2,959 | 15,737 | 71    | 14,461 | 1,205 |
| 8월         | 25,797 | 209   | 22,636 | 2,952 | 16,015 | 71    | 14,738 | 1,206 |
| 9월         | 26,251 | 209   | 23,079 | 2,963 | 16,372 | 71    | 15,092 | 1,209 |
| 10월        | 26,821 | 212   | 23,624 | 2,985 | 16,793 | 71    | 15,509 | 1,213 |
| 11월        | 27,395 | 213   | 24,192 | 2,990 | 17,222 | 71    | 15,938 | 1,213 |
| 12월        | 27,781 | 214   | 24,570 | 2,997 | 17,511 | 71    | 16,226 | 1,214 |

자료 : 시민과「교통통계연보」

자동차 등록(속)

단위 : 대

| 연별및<br>월 별 | 승 합 차 |       |       | 화 물 차 |       |       | 특 수 차 |       |       |    |    |     |
|------------|-------|-------|-------|-------|-------|-------|-------|-------|-------|----|----|-----|
|            | 관 용   | 자 가 용 | 영 업 용 | 관 용   | 자 가 용 | 영 업 용 | 관 용   | 자 가 용 | 영 업 용 |    |    |     |
| 1989       | 1,096 | 37    | 881   | 178   | 3,598 | 55    | 2,874 | 669   | 49    | 19 | 39 |     |
| 1990       | 1,345 | 41    | 1,096 | 208   | 4,648 | 61    | 3,712 | 775   | 112   | 1  | 31 | 80  |
| 1991       | 1,531 | 47    | 1,266 | 218   | 5,421 | 67    | 4,339 | 1,015 | 229   | 3  | 22 | 204 |
| 1992       | 1,636 | 54    | 1,322 | 260   | 5,828 | 58    | 4,657 | 1,113 | 365   | 16 | 27 | 322 |
| 1993       | 1,822 | 53    | 1,517 | 252   | 6,723 | 62    | 5,499 | 1,162 | 365   | 15 | 24 | 326 |
| 1994       | 2,111 | 55    | 1,794 | 262   | 7,804 | 74    | 6,521 | 1,209 | 355   | 14 | 29 | 312 |
| 1월         | 1,841 | 53    | 1,536 | 252   | 6,793 | 62    | 5,568 | 1,163 | 366   | 15 | 24 | 327 |
| 2월         | 1,864 | 53    | 1,559 | 252   | 6,866 | 62    | 5,639 | 1,165 | 367   | 15 | 26 | 326 |
| 3월         | 1,891 | 53    | 1,584 | 254   | 6,956 | 63    | 5,723 | 1,170 | 365   | 15 | 24 | 326 |
| 4월         | 1,926 | 53    | 1,621 | 252   | 7,057 | 66    | 5,824 | 1,169 | 364   | 15 | 24 | 325 |
| 5월         | 1,958 | 53    | 1,654 | 251   | 7,128 | 67    | 5,893 | 1,168 | 365   | 15 | 24 | 326 |
| 6월         | 2,013 | 53    | 1,701 | 259   | 7,216 | 68    | 5,979 | 1,169 | 364   | 15 | 24 | 325 |
| 7월         | 2,030 | 53    | 1,715 | 262   | 7,300 | 69    | 6,063 | 1,168 | 364   | 15 | 25 | 324 |
| 8월         | 2,049 | 53    | 1,734 | 262   | 7,371 | 70    | 6,139 | 1,162 | 362   | 15 | 25 | 322 |
| 9월         | 2,065 | 53    | 1,750 | 262   | 7,456 | 71    | 6,211 | 1,174 | 358   | 14 | 26 | 318 |
| 10월        | 2,077 | 54    | 1,759 | 264   | 7,595 | 73    | 6,330 | 1,192 | 356   | 14 | 26 | 316 |
| 11월        | 2,095 | 55    | 1,776 | 264   | 7,720 | 73    | 6,450 | 1,197 | 358   | 14 | 28 | 316 |
| 12월        | 2,111 | 55    | 1,794 | 262   | 7,804 | 74    | 6,521 | 1,209 | 355   | 14 | 29 | 312 |

자료 : 시민과「교통통계연보」

2. 영업용자동차 업종별 수송

단위 : 화물/톤, 여객/백명

| 연 별  | 여 객   |        |         |        |       |        |      |      | 화 물   |       |       |       |
|------|-------|--------|---------|--------|-------|--------|------|------|-------|-------|-------|-------|
|      | 계     |        | 시 내 버 스 |        | 택 시   |        | 전 세  |      | 노 선   |       | 구 역   |       |
|      | 등록대수  | 수송인원   | 등록대수    | 수송인원   | 등록대수  | 수송인원   | 등록대수 | 수송인원 | 등록대수  | 수송량   | 등록대수  | 수송량   |
| 1989 | 990   | 70,931 | 141     | 44,158 | 816   | 26,500 | 33   | 273  | 718   | 2,026 | 718   | 2,026 |
| 1990 | 1,070 | 76,919 | 141     | 47,685 | 892   | 28,960 | 37   | 274  | 768   | 2,168 | 768   | 2,168 |
| 1991 | 1,122 | 78,244 | 159     | 47,105 | 926   | 30,860 | 37   | 279  | 954   | 2,691 | 954   | 2,691 |
| 1992 | 1,270 | 81,219 | 174     | 46,814 | 1,049 | 34,051 | 47   | 354  | 1,055 | 2,975 | 1,055 | 2,975 |
| 1993 | 1,364 | 81,030 | 175     | 43,578 | 1,146 | 37,247 | 43   | 205  | 1,113 | 2,298 | 1,113 | 2,298 |
| 1994 | 1,443 | 82,750 | 186     | 43,129 | 1,214 | 39,444 | 43   | 177  | 1,189 | 2,491 | 1,189 | 2,491 |

자료 : 교통행정과

주 : 구역에 특수, 용달 포함

3. 주 차 장

단위 : m<sup>2</sup>

| 연 별  | 합 계 |        |         | 노 상 |       |        | 노 외 |       |        | 건축물부설 |       |         |
|------|-----|--------|---------|-----|-------|--------|-----|-------|--------|-------|-------|---------|
|      | 개 소 | 면 수    | 면 적     | 개 소 | 면 수   | 면 적    | 개 소 | 면 수   | 면 적    | 개 소   | 면 수   | 면 적     |
| 1989 | —   | —      | —       | —   | —     | —      | —   | —     | —      | —     | —     | —       |
| 1990 | 131 | 3,209  | —       | 7   | 940   | —      | 8   | 150   | —      | 116   | 2,119 | —       |
| 1991 | 281 | 9,237  | 124,865 | 34  | 4,238 | 55,094 | 16  | 1,141 | 11,393 | 231   | 3,858 | 58,378  |
| 1992 | 357 | 12,165 | 133,026 | 34  | 4,238 | 55,094 | 17  | 1,480 | 13,850 | 306   | 6,447 | 64,082  |
| 1993 | 458 | 12,844 | 153,029 | 34  | 4,238 | 55,094 | 19  | 1,498 | 14,406 | 405   | 7,108 | 83,529  |
| 1994 | 496 | 14,502 | 254,630 | 34  | 4,238 | 55,094 | 21  | 1,618 | 28,416 | 441   | 8,566 | 171,120 |

자료 : 교통행정과, 주택과

## 4. 철도수송

단위: 명, 톤, 천원

| 연별및<br>월 별 | 여 객       |           |           |
|------------|-----------|-----------|-----------|
|            | 승 차 인 원   | 강 차 인 원   | 여 객 수 입   |
| 1989       | 1,133,030 | 1,213,721 | 4,007,821 |
| 1990       | 1,068,580 | 1,197,296 | 4,289,755 |
| 1991       | 1,155,549 | 1,273,164 | 5,260,518 |
| 1992       | 1,142,408 | 1,269,463 | 5,621,813 |
| 1993       | 1,064,767 | 1,192,684 | 6,056,115 |
| 1994       | 952,053   | 1,062,208 | 6,628,229 |
| 1월         | 89,778    | 104,176   | 625,514   |
| 2월         | 79,553    | 86,604    | 579,756   |
| 3월         | 71,184    | 80,366    | 507,472   |
| 4월         | 79,403    | 89,356    | 530,372   |
| 5월         | 86,120    | 94,289    | 565,582   |
| 6월         | 62,078    | 70,019    | 376,168   |
| 7월         | 89,467    | 111,349   | 562,864   |
| 8월         | 86,400    | 93,453    | 587,192   |
| 9월         | 73,912    | 81,237    | 500,638   |
| 10월        | 78,784    | 83,472    | 568,700   |
| 11월        | 76,374    | 82,605    | 573,708   |
| 12월        | 79,000    | 85,282    | 650,263   |

자료: 목포역, 임성역「철도통계연보」

## 철도수송(속)

단위: 명, 톤, 천원

| 연별및<br>월 별 | 화 물     |         |         |
|------------|---------|---------|---------|
|            | 발 송 톤 수 | 도 착 톤 수 | 화 물 수 입 |
| 1989       | 186,353 | 160,600 | 512,399 |
| 1990       | 251,945 | 174,393 | 694,050 |
| 1991       | 246,108 | 163,551 | 667,436 |
| 1992       | 191,541 | 150,959 | 534,460 |
| 1993       | 149,626 | 159,669 | 440,878 |
| 1994       | 142,579 | 127,537 | 474,786 |
| 1월         | 12,230  | 8,724   | 37,757  |
| 2월         | 594     | 6,324   | 5,660   |
| 3월         | 12,186  | 13,289  | 40,637  |
| 4월         | 17,609  | 10,792  | 58,501  |
| 5월         | 18,072  | 11,289  | 56,468  |
| 6월         | 961     | 8,942   | 8,241   |
| 7월         | 24,495  | 10,745  | 74,381  |
| 8월         | 15,263  | 8,424   | 48,627  |
| 9월         | 869     | 10,542  | 7,415   |
| 10월        | 24,818  | 12,708  | 77,464  |
| 11월        | 14,391  | 14,002  | 48,644  |
| 12월        | 1,091   | 11,756  | 10,991  |

자료: 목포역, 임성역「철도통계연보」



## 5. 항공수송

단위: 천명, 톤

| 연별<br>및<br>월별 | 국 내 선   |         |         |      |         |       |
|---------------|---------|---------|---------|------|---------|-------|
|               | 계       |         | 도 착     |      | 출 발     |       |
|               | 여객      | 화물      | 여객      | 화물   | 여객      | 화물    |
| 1992          | 66,989  | 142     | 34,342  | 74   | 32,647  | 68    |
| 1993          | 257,747 | 1,200   | 131,107 | 607  | 126,640 | 593   |
| 1994          | 340,929 | 1,503.8 | 167,306 | 762  | 173,623 | 741.8 |
| 1월            | 27,155  | 125.0   | 13,479  | 66.3 | 13,676  | 58.7  |
| 2월            | 25,207  | 129.6   | 12,479  | 60.2 | 12,728  | 69.4  |
| 3월            | 28,202  | 134.6   | 13,856  | 72.2 | 14,346  | 62.4  |
| 4월            | 29,277  | 128.3   | 14,503  | 70.8 | 14,774  | 57.5  |
| 5월            | 27,302  | 126.3   | 13,394  | 65.3 | 13,908  | 61.0  |
| 6월            | 21,200  | 92.0    | 10,342  | 47.7 | 10,858  | 44.3  |
| 7월            | 24,930  | 107.5   | 12,313  | 55.3 | 12,617  | 52.2  |
| 8월            | 28,656  | 124.8   | 13,925  | 62.5 | 14,731  | 62.3  |
| 9월            | 27,653  | 115.2   | 13,776  | 61.8 | 13,877  | 53.4  |
| 10월           | 32,822  | 131.3   | 15,839  | 55.5 | 16,983  | 75.8  |
| 11월           | 36,296  | 165.5   | 17,644  | 79.1 | 18,652  | 86.4  |
| 12월           | 32,229  | 123.7   | 15,756  | 65.3 | 16,473  | 58.4  |

자료: 한국공항공단 목포지사, 「교통통계연보」

## 6. 여객선수송

단위: 명, 천톤

| 연별   | 합 계       |         | 연 안 여 객 선 |         |
|------|-----------|---------|-----------|---------|
|      | 여객        | 화물      | 여객        | 화물      |
| 1989 | 3,344,648 | 197     | 3,344,648 | 197     |
| 1990 | 3,294,559 | 279     | 3,234,559 | 279     |
| 1991 | 3,227,480 | 276     | 3,227,480 | 276     |
| 1992 | 3,295,191 | 287     | 3,295,191 | 287     |
| 1993 | 3,102,306 | 354     | 3,102,306 | 354     |
| 1994 | 3,100,899 | 632,101 | 3,100,899 | 632,101 |

자료: 목포지방 해운항만청, 「해운항만통계연보」

## 7. 해운화물수송

단위: 톤

| 연별및<br>월 별 | 합 계       | 외 항<br>화 물 | 연 안<br>화 물 | 주 요 화 물 별 수 송 량 |         |        |         |
|------------|-----------|------------|------------|-----------------|---------|--------|---------|
|            |           |            |            | 양 곡             | 유 류     | 비 료    |         |
| 1989       | 1,546,966 | —          | —          | 212,559         | 240,978 | 6,870  | 18,797  |
| 1990       | 2,135,661 | —          | —          | 168,446         | 217,198 | 360    | 62,294  |
| 1991       | 2,450,033 | —          | —          | 187,871         | 313,387 | 5,585  | 53,033  |
| 1992       | 2,110,039 | —          | —          | 273,804         | 338,296 | 3,865  | 65,049  |
| 1993       | 1,935,551 | 781,163    | 1,154,388  | 380,480         | 281,644 | 38     | —       |
| 1994       | 2,903,914 | 846,545    | 2,057,369  | 391,751         | 378,954 | 19,499 | 119,097 |
| 1월         | 245,035   | 53,696     | 191,339    | 41,425          | 40,805  | —      | —       |
| 2월         | 150,701   | 26,069     | 124,632    | 11,509          | 31,261  | 200    | —       |
| 3월         | 300,727   | 137,349    | 163,378    | 50,701          | 37,336  | 280    | —       |
| 4월         | 218,419   | 67,543     | 150,876    | 15,780          | 29,983  | 290    | —       |
| 5월         | 176,124   | 57,985     | 118,139    | 25,787          | 26,992  | 610    | —       |
| 6월         | 240,284   | 104,723    | 135,561    | 50,229          | 33,140  | —      | —       |
| 7월         | 150,317   | 39,011     | 111,306    | 29,199          | 18,579  | 3,718  | —       |
| 8월         | 212,755   | 81,698     | 131,057    | 33,674          | 27,277  | 5,046  | —       |
| 9월         | 236,975   | 75,835     | 161,140    | 23,950          | 29,909  | 401    | 22,560  |
| 10월        | 250,166   | 34,709     | 215,457    | 17,267          | 34,133  | 3,693  | 38,327  |
| 11월        | 333,137   | 90,121     | 243,016    | 31,168          | 34,047  | 1,300  | 25,520  |
| 12월        | 389,274   | 77,806     | 311,468    | 51,066          | 45,390  | 261    | 32,690  |

자료: 목포지방해운항만청, 「해운항만통계연보」

주: 여객선화물제외, 컨테이너수송화물 포함

## 해운화물수송(속)

단위: 명, 톤, 천원

| 연별및<br>월 별 | 주 요 화 물 별 수 송 량 |        |         |        |       |         |       |       |           |
|------------|-----------------|--------|---------|--------|-------|---------|-------|-------|-----------|
|            | 무 연 탄           | 유 연 탄  | 목 재     | 선 어    | 철광석   | 기타광석    | 기계류   | 철 재   | 기 타       |
| 1989       | 173,356         | —      | 173,384 | 86,969 | 1,600 | 7,770   | 603   | 3,383 | 620,697   |
| 1990       | 238,072         | 28,061 | 318,495 | —      | —     | 9,102   | —     | 1,500 | 1,092,133 |
| 1991       | 207,890         | 33,000 | 340,330 | 4,590  | —     | 5,040   | —     | —     | 1,299,605 |
| 1992       | 91,606          | 99,889 | 282,934 | 5,292  | 2,600 | 8,529   | 49    | 50    | 938,576   |
| 1993       | 52,054          | 95,902 | 238,957 | —      | —     | 587,434 | 8,446 | 40    | 289,556   |
| 1994       | 39,279          | 94,841 | 278,261 | 22,423 | —     | 40,488  | 4,377 | 9,848 | 1,515,096 |
| 1월         | 16,064          | —      | —       | 3,130  | —     | 2,300   | —     | —     | 49,311    |
| 2월         | 5,422           | —      | 13,675  | 956    | —     | 1,100   | 1,541 | 2,161 | 82,776    |
| 3월         | —               | 31,494 | 43,134  | 1,354  | —     | 4,400   | —     | —     | 132,028   |
| 4월         | 1,919           | —      | 44,530  | 2,455  | —     | 1,100   | —     | —     | 122,362   |
| 5월         | —               | —      | 28,551  | 987    | —     | 3,084   | —     | 2,021 | 88,422    |
| 6월         | —               | 32,626 | 20,446  | 1,303  | —     | 6,303   | —     | —     | 106,337   |
| 7월         | —               | —      | 5,375   | 2,103  | —     | 1,215   | —     | 4,987 | 85,145    |
| 8월         | 1,558           | —      | 43,812  | 1,589  | —     | 2,173   | 2,836 | —     | 94,790    |
| 9월         | 4,847           | 30,721 | 14,540  | 2,484  | —     | 3,161   | —     | —     | 100,702   |
| 10월        | 1,469           | —      | 14,521  | 2,333  | —     | 3,250   | —     | 189   | 34,998    |
| 11월        | 3,000           | —      | 36,879  | 1,557  | —     | 7,604   | —     | 490   | 191,572   |
| 12월        | 5,000           | —      | 12,812  | 2,172  | —     | 4,798   | —     | —     | 235,083   |

자료: 목포지방해운항만청, 「해운항만통계연보」

주: 여객선화물제외, 컨테이너수송화물 포함

## 8. 관광객수 및 관광수입

단위: 명

| 연별<br>월 별 | 관 광 객     |           |       |
|-----------|-----------|-----------|-------|
|           | 계         | 내 국 인     | 외 국 인 |
| 1989      | 1,373,580 | 1,372,353 | 1,227 |
| 1990      | 1,588,783 | 1,587,096 | 1,687 |
| 1991      | 1,604,747 | 1,602,966 | 1,781 |
| 1992      | 1,637,639 | 1,635,440 | 2,199 |
| 1993      | 1,710,406 | 1,706,714 | 3,692 |
| 1994      | 1,936,892 | 1,930,518 | 6,374 |
| 1월        | 101,584   | 101,515   | 69    |
| 2월        | 86,360    | 85,999    | 361   |
| 3월        | 129,576   | 128,979   | 597   |
| 4월        | 132,633   | 132,140   | 493   |
| 5월        | 154,902   | 154,251   | 651   |
| 6월        | 171,922   | 171,020   | 902   |
| 7월        | 136,072   | 135,550   | 522   |
| 8월        | 171,811   | 171,109   | 702   |
| 9월        | 182,236   | 181,281   | 955   |
| 10월       | 297,652   | 297,105   | 547   |
| 11월       | 234,066   | 233,668   | 398   |
| 12월       | 138,078   | 137,901   | 177   |

자료: 문화예술과

## 9. 관광사업체 등록

단위: 개소

| 연 별  | 여 행 업 |     |     | 관 광 호 텔 업 |       |
|------|-------|-----|-----|-----------|-------|
|      | 일 반   | 국 외 | 국 내 | 호 텔 수     | 객 실 수 |
| 1989 | —     | —   | —   | —         | —     |
| 1990 | —     | 4   | 15  | 3         | 199   |
| 1991 | —     | 4   | 15  | 3         | 199   |
| 1992 | —     | 4   | 14  | 3         | 199   |
| 1993 | —     | 4   | 19  | 3         | 199   |
| 1994 | —     | 5   | 21  | 3         | 210   |

자료: 문화예술과

10. 우편물 취급

단위: 천통

| 연 별 및<br>청(국)별 | 국 내   |        |       |        |     |     |     |     |
|----------------|-------|--------|-------|--------|-----|-----|-----|-----|
|                | 계     |        | 보 통   |        | 특 수 |     | 소 포 |     |
|                | 접 수   | 배 달    | 접 수   | 배 달    | 접 수 | 배 달 | 접 수 | 배 달 |
| 1989           | 9,210 | 10,980 | 8,753 | 10,398 | 392 | 486 | 65  | 96  |
| 1990           | 7,616 | 11,887 | 7,087 | 11,295 | 463 | 501 | 66  | 91  |
| 1991           | 9,081 | 12,646 | 8,507 | 11,959 | 489 | 579 | 85  | 108 |
| 1992           | 8,826 | 11,381 | 8,111 | 10,623 | 627 | 634 | 88  | 124 |
| 1993           | 8,640 | 11,594 | 7,870 | 10,881 | 681 | 609 | 89  | 104 |
| 1994           | 9,744 | 15,882 | 8,891 | 14,967 | 737 | 744 | 116 | 171 |
| 목 포            | 8,763 | 15,882 | 8,185 | 14,967 | 499 | 744 | 77  | 171 |
| 창평동            | 334   | —      | 265   | —      | 56  | —   | 13  | —   |
| 산정동            | 74    | —      | 48    | —      | 22  | —   | 4   | —   |
| 양 동            | 9     | —      | —     | —      | 7   | —   | 2   | —   |
| 용해동            | 186   | —      | 07    | —      | 77  | —   | 2   | —   |
| 해양대            | 7     | —      | 3     | —      | 3   | —   | 1   | —   |
| 유달산            | 313   | —      | 69    | —      | 37  | —   | 7   | —   |
| 전문대            | 9     | —      | 5     | —      | 3   | —   | 1   | —   |
| 삼학도            | 29    | —      | 7     | —      | 19  | —   | 3   | —   |
| 죽교동            | 12    | —      | 1     | —      | 9   | —   | 2   | —   |
| 대성동            | 6     | —      | 1     | —      | 4   | —   | 1   | —   |
| 상 동            | 10    | —      | —     | —      | 8   | —   | 2   | —   |
| 하 당            | 2     | —      | —     | —      | 1   | —   | 1   | —   |

자료: 목포우체국 「체신통계연보」

우편물 취급(속)

단위: 천통

| 연 별 및<br>청(국)별 | 국 제    |        |        |        |       |     |       |     |
|----------------|--------|--------|--------|--------|-------|-----|-------|-----|
|                | 계      |        | 보 통    |        | 특 수   |     | 소 포   |     |
|                | 접 수    | 배 달    | 접 수    | 배 달    | 접 수   | 배 달 | 접 수   | 배 달 |
| 1989           | 49,899 | 19,518 | 47,188 | 18,224 | 1,524 | 866 | 1,187 | 428 |
| 1990           | 43,273 | 16,238 | 39,937 | 14,866 | 2,122 | 910 | 1,214 | 462 |
| 1991           | 45,497 | 16,650 | 43,573 | 12,357 | 1,027 | 758 | 897   | 535 |
| 1992           | 39,365 | 11,381 | 36,076 | 10,623 | 1,721 | 634 | 1,568 | 124 |
| 1993           | 36,116 | 5,945  | 31,961 | 5,140  | 2,319 | 730 | 1,836 | 75  |
| 1994           | 34,694 | 11,845 | 29,993 | 10,892 | 2,389 | 694 | 2,312 | 259 |
| 목 포            | 33,480 | 11,845 | 29,993 | 10,892 | 2,161 | 694 | 1,457 | 259 |
| 창평동            | 360    | —      | —      | —      | 76    | —   | 284   | —   |
| 산정동            | 99     | —      | —      | —      | 18    | —   | 81    | —   |
| 양 동            | 53     | —      | —      | —      | 16    | —   | 37    | —   |
| 용해동            | 81     | —      | 3      | —      | 16    | —   | 62    | —   |
| 해양대            | 125    | —      | 122    | —      | 1     | —   | 2     | —   |
| 유달산            | 240    | —      | —      | —      | 11    | —   | 229   | —   |
| 전문대            | 14     | —      | 6      | —      | 8     | —   | —     | —   |
| 삼학도            | 130    | —      | —      | —      | 67    | —   | 63    | —   |
| 죽교동            | 40     | —      | —      | —      | 3     | —   | 37    | —   |
| 대성동            | 28     | —      | —      | —      | 3     | —   | 25    | —   |
| 상 동            | 44     | —      | —      | —      | 9     | —   | 35    | —   |
| 하 당            | —      | —      | —      | —      | —     | —   | —     | —   |

자료: 목포우체국 「체신통계연보」

## 11. 우편요금 수입

단위: 천원

| 연 별 및<br>청(국)별 | 계         |        | 보 통     |        |
|----------------|-----------|--------|---------|--------|
|                | 국 내       | 국 제    | 국 내     | 국 제    |
| 1989           | 927,325   | 51,262 | 572,396 | 22,043 |
| 1990           | 993,376   | 50,142 | 578,779 | 17,551 |
| 1991           | 1,259,511 | 52,933 | 752,181 | 20,937 |
| 1992           | 1,329,344 | 61,179 | 745,125 | 16,804 |
| 1993           | 1,341,435 | 73,306 | 804,002 | 17,017 |
| 1994           | 1,949,357 | 85,578 | 968,852 | 16,743 |
| 목 포            | 1,495,068 | 68,903 | 869,590 | 16,685 |
| 창평동            | 130,320   | 6,118  | 40,230  | —      |
| 산정동            | 36,702    | 1,446  | 6,526   | —      |
| 양 동            | 10,813    | 613    | —       | —      |
| 용해동            | 125,374   | 1,079  | 13,504  | 12     |
| 해양대            | 3,643     | 95     | 775     | 43     |
| 유달산            | 86,465    | 4,091  | 35,974  | —      |
| 전문대            | 4,454     | 35     | 1,007   | 2      |
| 삼학도            | 27,024    | 1,287  | 951     | —      |
| 죽교동            | 14,265    | 684    | 193     | —      |
| 대성동            | 4,517     | 503    | 82      | —      |
| 상 동            | 10,603    | 724    | —       | —      |
| 하 당            | 109       | —      | —       | —      |

자료: 목포우체국

## 우편요금 수입(속)

단위: 천원

| 연 별 및<br>청(국)별 | 특 수     |        | 소 포     |        |
|----------------|---------|--------|---------|--------|
|                | 국 내     | 국 제    | 국 내     | 국 제    |
| 1989           | 258,510 | 8,136  | 96,419  | 21,083 |
| 1990           | 306,075 | 10,575 | 108,522 | 22,016 |
| 1991           | 363,037 | 7,509  | 144,293 | 24,487 |
| 1992           | 421,895 | 12,342 | 162,324 | 32,033 |
| 1993           | 403,820 | 22,920 | 133,593 | 33,369 |
| 1994           | 686,489 | 26,249 | 294,016 | 42,588 |
| 목 포            | 424,402 | 25,572 | 201,242 | 26,647 |
| 창평동            | 58,209  | 200    | 31,881  | 5,918  |
| 산정동            | 20,009  | 44     | 10,167  | 1,402  |
| 양 동            | 4,813   | 37     | 6,000   | 576    |
| 용해동            | 106,964 | 61     | 4,906   | 1,006  |
| 해양대            | 1,863   | 2      | 1,005   | 50     |
| 유달산            | 33,014  | 40     | 17,477  | 4,051  |
| 전문대            | 2,004   | 33     | 1,423   | —      |
| 삼학도            | 19,136  | 230    | 6,937   | 1,057  |
| 죽교동            | 7,820   | 6      | 6,243   | 678    |
| 대성동            | 2,231   | 11     | 2,204   | 492    |
| 상 동            | 6,113   | 13     | 4,485   | 711    |
| 하 당            | 63      | —      | 46      | —      |

자료: 목포우체국

12. 국내 전보취급

단위: 건

| 연 별  | 계       | 발 신     |        | 착 신   |         |         |       |
|------|---------|---------|--------|-------|---------|---------|-------|
|      |         | 유 료     | 무 료    | 유 료   | 무 료     | 유 료     |       |
| 1989 | 208,549 | 100,843 | 99,374 | 1,469 | 107,706 | 105,764 | 1,942 |
| 1990 | 172,802 | 77,731  | 76,433 | 1,298 | 95,071  | 93,600  | 1,471 |
| 1991 | 157,152 | 80,794  | 79,379 | 1,415 | 76,358  | 74,972  | 1,386 |
| 1992 | 105,835 | 35,360  | 34,249 | 1,111 | 70,475  | 69,908  | 567   |
| 1993 | 106,526 | 35,751  | 34,799 | 952   | 70,775  | 70,385  | 390   |
| 1994 | 110,569 | 29,135  | 29,082 | 53    | 81,434  | 81,385  | 49    |

자료: 한국통신 목포전화국

13. 전화 사용

단위: 건, 천원

| 연 별  | 국 내 전 화     |            |            | 국 제 전 화     |         |         |
|------|-------------|------------|------------|-------------|---------|---------|
|      | 일반전화(자동+수동) | 공 중 전 화    | 요 금        | 일반전화(자동+수동) | 공 중 전 화 | 요 금     |
| 1989 | —           | —          | —          | —           | —       | —       |
| 1990 | —           | —          | —          | —           | —       | —       |
| 1991 | —           | —          | —          | —           | —       | —       |
| 1992 | —           | —          | —          | —           | —       | —       |
| 1993 | —           | —          | —          | —           | —       | —       |
| 1994 | 543,372,100 | 89,878,750 | 25,330,034 | 327,120     | 48,312  | 327,120 |

자료: 한국통신 목포전화국

14. 전화시설 및 가입자수

단위: 회선, 명, 대

| 연 별  | 전 화 시 설 수 | 전화가입자수  |        | 공주전화기대수 |
|------|-----------|---------|--------|---------|
|      |           | 업 무 용   | 주 택 용  |         |
| 1989 | 90,800    | 80,847  | 17,527 | 63,320  |
| 1990 | 103,900   | 89,029  | 19,245 | 69,784  |
| 1991 | 115,900   | 96,029  | 21,420 | 74,609  |
| 1992 | 118,720   | 101,724 | 22,358 | 79,366  |
| 1993 | 120,896   | 106,987 | 18,963 | 88,024  |
| 1994 | 130,904   | 112,386 | 21,672 | 90,714  |

자료: 한국통신 목포전화국

15. 이동체 통신시설

단위: 천원

| 연 별  | 이 동 전 화 |         |          | 무 선 호 출 |         |          |
|------|---------|---------|----------|---------|---------|----------|
|      | 시 설 수   | 가 입 자 수 | 수 용 률(%) | 시 설 수   | 가 입 자 수 | 수 용 률(%) |
| 1989 | —       | 14      | —        | —       | —       | —        |
| 1990 | 4       | 110     | —        | 1       | 1,257   | —        |
| 1991 | 16      | 374     | —        | 1       | 5,424   | —        |
| 1992 | 79      | 999     | —        | 1       | 7,221   | —        |
| 1993 | 91      | 2,457   | —        | 1       | 10,481  | —        |
| 1994 | —       | —       | —        | —       | —       | —        |

자료: 한국통신 목포전화국

## **X I. 보건 및 사회보장**

1. 의료 기관

단위: 개

| 연별및<br>동 별 | 합 계   |       | 종 합 병 원 |       | 병 원   |       | 특 수 병 원 |       |
|------------|-------|-------|---------|-------|-------|-------|---------|-------|
|            | 병 원 수 | 병 상 수 | 병 원 수   | 병 상 수 | 병 원 수 | 병 상 수 | 병 원 수   | 병 상 수 |
| 1989       | 110   | 854   | 1       | 200   | 7     | 304   | 1       | 360   |
| 1990       | 123   | 1,169 | 1       | 200   | 7     | 344   | 1       | 360   |
| 1991       | 127   | 1,330 | 1       | 200   | 8     | 406   | 1       | 360   |
| 1992       | 139   | 1,539 | 2       | 521   | 7     | 385   | 1       | 360   |
| 1993       | 146   | 1,702 | 2       | 521   | 8     | 543   | 1       | 360   |
| 1994       | 149   | 1,564 | 2       | 521   | 8     | 543   | 1       | 360   |
| 용 당 1      | 19    | 24    | —       | —     | —     | —     | —       | —     |
| 용 당 2      | 6     | 47    | —       | —     | 1     | 47    | —       | —     |
| 산 정 1      | 4     | —     | —       | —     | —     | —     | —       | —     |
| 산 정 2      | 8     | 374   | 1       | 401   | —     | —     | —       | —     |
| 산 정 3      | 5     | 8     | —       | —     | —     | —     | —       | —     |
| 대 성 1      | 1     | —     | —       | —     | —     | —     | —       | —     |
| 대 성 2      | 1     | —     | —       | —     | —     | —     | —       | —     |
| 양 동        | —     | —     | —       | —     | —     | —     | —       | —     |
| 북 교 동      | —     | —     | —       | —     | —     | —     | —       | —     |
| 남 교        | 5     | 67    | —       | —     | 1     | 67    | —       | —     |
| 호 남        | 33    | 113   | —       | —     | 1     | 25    | —       | —     |
| 죽 동        | 11    | 35    | —       | —     | —     | —     | —       | —     |
| 무 안        | 19    | 72    | —       | —     | 1     | 60    | —       | —     |
| 동 명        | 1     | 79    | —       | —     | 1     | 79    | —       | —     |
| 영 해        | 4     | 40    | —       | —     | 1     | 40    | —       | —     |
| 유 달        | 4     | 25    | —       | —     | 1     | 25    | —       | —     |
| 만 호        | 1     | —     | —       | —     | —     | —     | —       | —     |
| 서 산        | —     | —     | —       | —     | —     | —     | —       | —     |
| 은 금        | —     | —     | —       | —     | —     | —     | —       | —     |
| 죽 교 1      | 2     | —     | —       | —     | —     | —     | —       | —     |
| 죽 교 2      | 3     | —     | —       | —     | —     | —     | —       | —     |
| 죽 교 3      | —     | —     | —       | —     | —     | —     | —       | —     |
| 달 성        | —     | —     | —       | —     | —     | —     | —       | —     |
| 대 반        | —     | —     | —       | —     | —     | —     | —       | —     |
| 총 무        | —     | —     | —       | —     | —     | —     | —       | —     |
| 상 동        | 7     | 200   | —       | —     | 1     | 200   | —       | —     |
| 용 해        | 4     | 120   | 1       | 120   | —     | —     | —       | —     |
| 연 동        | —     | —     | —       | —     | —     | —     | —       | —     |
| 삼 향        | 1     | 360   | —       | —     | —     | —     | 1       | 360   |

자료: 보건소「보건사회통계연보」



## 의료기관(속)

단위:개

| 연별및<br>동별 | 의원  |     | 치과병(의)원 |     | 한방병(의)원 |     | 조산소 |     | 보건소 |
|-----------|-----|-----|---------|-----|---------|-----|-----|-----|-----|
|           | 병원수 | 병상수 | 병원수     | 병상수 | 병원수     | 병상수 | 병원수 | 병상수 |     |
| 1989      | 60  | 280 | 21      | —   | 8       | —   | 12  | —   | 1   |
| 1990      | 68  | 265 | 26      | —   | 8       | —   | 12  | —   | 1   |
| 1991      | 66  | 352 | 37      | —   | 8       | —   | 6   | 12  | 1   |
| 1992      | 73  | 273 | 41      | —   | 10      | —   | 5   | —   | 1   |
| 1993      | 74  | 273 | 44      | —   | 12      | —   | 5   | —   | 1   |
| 1994      | 77  | 140 | 45      | —   | 12      | —   | 4   | —   | 1   |
| 용당1       | 11  | 24  | 4       | —   | 3       | —   | 2   | —   | —   |
| 용당2       | 4   | —   | 1       | —   | —       | —   | —   | —   | —   |
| 산정1       | 9   | —   | 5       | —   | —       | —   | —   | —   | —   |
| 산정2       | 2   | —   | 3       | —   | 1       | —   | 1   | —   | —   |
| 산정3       | 2   | 8   | 3       | —   | —       | —   | —   | —   | —   |
| 대성1       | —   | —   | 1       | —   | —       | —   | —   | —   | —   |
| 대성2       | —   | —   | 1       | —   | —       | —   | —   | —   | —   |
| 양동        | —   | —   | —       | —   | —       | —   | —   | —   | —   |
| 북교동       | —   | —   | —       | —   | —       | —   | —   | —   | —   |
| 남교        | 1   | —   | —       | —   | 2       | —   | 1   | —   | —   |
| 호남        | 21  | 88  | 9       | —   | 2       | —   | —   | —   | —   |
| 죽동        | 6   | 35  | 5       | —   | —       | —   | —   | —   | —   |
| 무안        | 12  | 12  | 4       | —   | 2       | —   | —   | —   | —   |
| 동명        | —   | —   | —       | —   | —       | —   | —   | —   | —   |
| 영해        | 3   | —   | —       | —   | —       | —   | —   | —   | —   |
| 유달        | 1   | —   | —       | —   | 2       | —   | —   | —   | —   |
| 만호        | —   | —   | 1       | —   | —       | —   | —   | —   | —   |
| 서산        | —   | —   | —       | —   | —       | —   | —   | —   | —   |
| 은금        | —   | —   | —       | —   | —       | —   | —   | —   | —   |
| 죽교1       | 1   | —   | —       | —   | —       | —   | —   | —   | 1   |
| 죽교2       | 2   | —   | 1       | —   | —       | —   | —   | —   | —   |
| 죽교3       | —   | —   | —       | —   | —       | —   | —   | —   | —   |
| 달성        | —   | —   | —       | —   | —       | —   | —   | —   | —   |
| 대만        | —   | —   | —       | —   | —       | —   | —   | —   | —   |
| 충무        | —   | —   | —       | —   | —       | —   | —   | —   | —   |
| 상동        | 2   | —   | 4       | —   | —       | —   | —   | —   | —   |
| 용해        | —   | —   | 3       | —   | —       | —   | —   | —   | —   |
| 연동        | —   | —   | —       | —   | —       | —   | —   | —   | —   |
| 삼향        | —   | —   | —       | —   | —       | —   | —   | —   | —   |

2. 의료기관종사 의료인력

단위: 명

| 연 별  | 합 계   | 의 사  |       | 치 과 의 사 | 한 의 사 | 조 산 사 | 간 호 사 | 간 호 조 무 사 | 의 료 기 사 | 의 무 기록 사 | 약 사 |
|------|-------|------|-------|---------|-------|-------|-------|-----------|---------|----------|-----|
|      |       | 상근의사 | 비상근의사 |         |       |       |       |           |         |          |     |
| 1989 | 531   | 158  | —     | 28      | 8     | 35    | 183   | —         | —       | —        | 119 |
| 1990 | 571   | 180  | —     | 29      | 8     | 40    | 184   | —         | —       | —        | —   |
| 1991 | 615   | 175  | —     | 39      | 8     | 37    | 216   | —         | —       | —        | —   |
| 1992 | 733   | 197  | —     | 46      | 11    | 42    | 297   | —         | —       | —        | —   |
| 1993 | 1,364 | 193  | —     | 47      | 12    | 21    | 313   | 496       | 135     | 7        | 135 |
| 1994 | 1,266 | 206  | 5     | 48      | 12    | 18    | 317   | 501       | 141     | 6        | 12  |

자료: 보건소「보건사회통계연보」

3. 보건소 인력

단위: 명

| 연 별  | 합 계 | 보 건 소 장 |     | 의 사  |       | 치 과 의 사 |       | 의 료 기 사 |       |       |
|------|-----|---------|-----|------|-------|---------|-------|---------|-------|-------|
|      |     | 의무직     | 보건직 | 관리의사 | 공중보건의 | 관리의사    | 공중보건의 | 방사선기사   | 임상병리사 | 치과위생사 |
| 1989 | —   | —       | —   | —    | —     | —       | —     | —       | —     | —     |
| 1990 | —   | —       | —   | —    | —     | —       | —     | —       | —     | —     |
| 1991 | —   | —       | —   | —    | —     | —       | —     | —       | —     | —     |
| 1992 | —   | —       | —   | —    | —     | —       | —     | —       | —     | —     |
| 1993 | 55  | —       | 1   | —    | —     | 1       | —     | 2       | 2     | 1     |
| 1994 | 58  | —       | 1   | 1    | —     | 1       | —     | 1       | 2     | 1     |

자료: 보건소「보건사회통계연보」

보건소 인력(속)

단위: 명

| 연 별  | 간 호 직 |      |      |      |      |     | 보 건 직 | 행 정 직 | 고 용 원 및 기타 |
|------|-------|------|------|------|------|-----|-------|-------|------------|
|      | 진료실   | 결핵관리 | 모자보건 | 가족계획 | 나 관리 | 기 타 |       |       |            |
| 1989 | —     | —    | —    | —    | —    | —   | —     | —     | —          |
| 1990 | —     | —    | —    | —    | —    | —   | —     | —     | —          |
| 1991 | —     | —    | —    | —    | —    | —   | —     | —     | —          |
| 1992 | —     | —    | —    | —    | —    | —   | —     | —     | —          |
| 1993 | 1     | 2    | 7    | 9    | 1    | 5   | 8     | 4     | 11         |
| 1994 | 2     | 2    | 9    | 8    | 1    | 5   | 8     | 4     | 12         |

자료: 보건소「보건사회통계연보」

4. 보건지소 및 진료소 인력

단위: 명

| 연 별  | 합 계 | 보 건 지 소 |     |       |        |        |       | 보 건 진 료 소 |       |       |
|------|-----|---------|-----|-------|--------|--------|-------|-----------|-------|-------|
|      |     | 계       | 의 사 | 치과 의사 | 치과 위생사 | 통합보건요원 | 진료보조원 | 계         | 보건진료원 | 마을건강원 |
| 1989 | —   | —       | —   | —     | —      | —      | —     | —         | —     | —     |
| 1990 | —   | —       | —   | —     | —      | —      | —     | —         | —     | —     |
| 1991 | —   | —       | —   | —     | —      | —      | —     | —         | —     | —     |
| 1992 | —   | —       | —   | —     | —      | —      | —     | —         | —     | —     |
| 1993 | —   | —       | —   | —     | —      | —      | —     | —         | —     | —     |
| 1994 | —   | —       | —   | —     | —      | —      | —     | —         | —     | —     |

자료: 보건소

## 5. 의약품 등 제조업소 및 판매업소

단위: 개소

| 연별및<br>등 별 | 제 조 업 소 |      | 판 매 업 소 |     |       |       |      |               |
|------------|---------|------|---------|-----|-------|-------|------|---------------|
|            | 계       | 의료용구 | 계       | 약 국 | 도 매 상 | 약 업 사 | 한약업사 | 의료용구및<br>위생용품 |
| 1989       | 1       | 1    | 239     | 119 | 7     | 7     | 42   | 64            |
| 1990       | —       | —    | 250     | 121 | 9     | 7     | 47   | 66            |
| 1991       | 1       | 1    | 218     | 128 | 13    | 7     | 49   | 21            |
| 1992       | 1       | 1    | 213     | 127 | 14    | 6     | 49   | 17            |
| 1993       | 2       | 2    | 209     | 126 | 14    | 5     | 43   | 21            |
| 1994       | 3       | 3    | 201     | 123 | 15    | 6     | 40   | 18            |
| 용 당 1      | —       | —    | 18      | 12  | 4     | —     | 2    | 1             |
| 용 당 2      | —       | —    | 19      | 12  | 1     | 1     | 2    | 2             |
| 호 남        | —       | —    | 26      | 12  | 4     | —     | 3    | 4             |
| 동 명        | —       | —    | 13      | 7   | 1     | —     | 4    | 1             |
| 서 산        | —       | —    | 3       | 3   | —     | —     | —    | —             |
| 죽 교 1      | —       | —    | 6       | 5   | —     | —     | —    | 1             |
| 용 해        | —       | —    | 5       | 5   | —     | 1     | —    | —             |
| 상 동        | —       | —    | 13      | 10  | —     | —     | 1    | 2             |
| 남 교        | —       | —    | 8       | 2   | 1     | —     | 4    | 1             |
| 영 해        | —       | —    | 14      | 8   | 2     | —     | 4    | —             |
| 유 달        | —       | —    | 5       | 1   | 1     | —     | 2    | 1             |
| 만 호        | —       | —    | 14      | 9   | —     | —     | 3    | 2             |
| 연 동        | —       | —    | 13      | 9   | —     | 1     | 1    | 2             |
| 산 정 1      | —       | —    | 5       | 2   | 1     | —     | 2    | —             |
| 주 교 2      | —       | —    | 3       | 3   | —     | —     | —    | —             |
| 산 정 2      | —       | —    | 5       | 4   | —     | 1     | 1    | —             |
| 무 안        | —       | —    | 1       | 1   | —     | —     | —    | —             |
| 북 교        | —       | —    | 2       | 2   | —     | 1     | —    | —             |
| 죽 동        | —       | —    | 7       | 4   | —     | —     | 3    | —             |
| 대 성 2      | —       | —    | 3       | 2   | —     | —     | 1    | —             |
| 산 정 3      | 3       | 3    | 8       | 6   | —     | —     | 1    | 1             |
| 삼 향        | —       | —    | 4       | 1   | —     | —     | 3    | —             |
| 양 동        | —       | —    | 4       | 2   | —     | —     | 2    | —             |
| 대 성 1      | —       | —    | 2       | 1   | —     | —     | 1    | —             |

자료: 보건소

6. 부정의료업자 단속실적

단위: 건

| 연 별  | 적 발 상 황 |            |      |      |      |      |     | 처 리 상 황 |     |     |      |      |         |
|------|---------|------------|------|------|------|------|-----|---------|-----|-----|------|------|---------|
|      | 계       | 면허취소의 의료행위 | 표방위반 | 광고위반 | 시설위반 | 정원위반 | 기 타 | 계       | 고 발 | 폐 쇄 | 업무정지 | 시정지시 | 경고 및 훈계 |
| 1989 | 2       | —          | —    | —    | 2    | —    | —   | 2       | —   | —   | —    | —    | —       |
| 1990 | —       | —          | —    | —    | —    | —    | —   | —       | —   | —   | —    | —    | —       |
| 1991 | 5       | 2          | 2    | —    | —    | —    | 1   | 5       | 1   | —   | 2    | —    | 2       |
| 1992 | 14      | —          | —    | 1    | —    | —    | 13  | 14      | —   | 1   | 1    | 6    | 6       |
| 1993 | 16      | 2          | —    | —    | —    | —    | 14  | 16      | 4   | —   | —    | 4    | 8       |
| 1994 | 9       | 1          | —    | —    | 2    | 5    | 1   | 9       | 2   | —   | —    | 7    | —       |

자료: 보건소

6-1. 부정의료업자 단속실적(의료인)

단위: 건

| 연 별  | 적 발 상 황 |               |            |     | 처 리 건 수 |      |     |
|------|---------|---------------|------------|-----|---------|------|-----|
|      | 계       | 무자격자에게 의료행위사주 | 면허된이의 의료행위 | 기 타 | 계       | 면허취소 | 고 발 |
| 1993 | —       | —             | —          | —   | —       | —    | —   |
| 1994 | 3       | 1             | 1          | 1   | 3       | 2    | 1   |

자료: 보건소

6-2. 부정의료업자 단속실적(의료기관)

단위: 건

| 연 별  | 위 반 건 수 |          |      |          |      |      |      | 처 리 건 수 |    |            |      |     |     |
|------|---------|----------|------|----------|------|------|------|---------|----|------------|------|-----|-----|
|      | 계       | 무면허 의료행위 | 광고위반 | 준수사항 미이행 | 표방위반 | 시설위반 | 정원위반 | 기 타     | 계  | 허가취소 또는 폐쇄 | 업무정지 | 고 발 | 기 타 |
| 1993 | —       | —        | —    | —        | —    | —    | —    | —       | —  | —          | —    | —   | —   |
| 1994 | 36      | 1        | 2    | 4        | 1    | 7    | 5    | 16      | 36 | 4          | 26   | 1   | 5   |

자료: 보건소

## 7. 예방접종

단위: 명

| 연 별  | 디프테리아, 백일해,<br>파상풍(DPT) | 디프테리아<br>파상풍(DT) | 소아마비   | 홍역, 유행성<br>이하선염, 풍진 | 일 본<br>뇌 염 | 장 티<br>푸 스 | B 형<br>간 염 | 결 핵<br>(BCG) | 기 타    |
|------|-------------------------|------------------|--------|---------------------|------------|------------|------------|--------------|--------|
|      |                         |                  |        |                     |            |            |            |              |        |
| 1989 | 10,131                  | 3,657            | 10,196 | 2,580               | 78,330     | 6,290      | —          | —            | 8,510  |
| 1990 | 14,054                  | 5,280            | 21,386 | 4,401               | 112,468    | 5,093      | —          | —            | 8,869  |
| 1991 | 10,205                  | 3,773            | 11,855 | 3,129               | 82,862     | 3,767      | —          | —            | 10,532 |
| 1992 | 13,508                  | 3,614            | 15,326 | 3,409               | 85,690     | 7,944      | —          | —            | 10,564 |
| 1993 | 13,401                  | 3,460            | 15,264 | 3,353               | 58,680     | 2,200      | 29,858     | —            | 1,850  |
| 1994 | 12,053                  | 3,329            | 13,445 | 2,512               | 55,760     | 4,330      | 30,564     | 7,819        | 9,352  |

자료: 보건소

## 8. 법정전염병 발생 및 사망

단위: 명

| 연 별  | 1 종 전 염 병 |     |       |     |       |     |       |     |       |     |
|------|-----------|-----|-------|-----|-------|-----|-------|-----|-------|-----|
|      | 장 티 푸 스   |     | 파라티푸스 |     | 디프테리아 |     | 세균성이질 |     | 콜 레 라 |     |
|      | 발 생       | 사 망 | 발 생   | 사 망 | 발 생   | 사 망 | 발 생   | 사 망 | 발 생   | 사 망 |
| 1989 | —         | —   | —     | —   | —     | —   | —     | —   | —     | —   |
| 1990 | —         | —   | —     | —   | —     | —   | —     | —   | —     | —   |
| 1991 | —         | —   | —     | —   | —     | —   | —     | —   | —     | —   |
| 1992 | —         | —   | —     | —   | —     | —   | 1     | —   | —     | —   |
| 1993 | 5         | —   | 1     | —   | —     | —   | 1     | —   | —     | —   |
| 1994 | 1         | —   | —     | —   | —     | —   | —     | —   | —     | —   |

자료: 보건소「급성전염병통계연보」

## 법정전염병 발생 및 사망(속)

단위: 명

| 연 별  | 2 종 전 염 병 |     |     |     |         |     |     |     |
|------|-----------|-----|-----|-----|---------|-----|-----|-----|
|      | 백 일 해     |     | 홍 역 |     | 유행성이하선염 |     | 기 타 |     |
|      | 발 생       | 사 망 | 발 생 | 사 망 | 발 생     | 사 망 | 발 생 | 사 망 |
| 1989 | —         | —   | 54  | —   | 22      | —   | —   | —   |
| 1990 | —         | —   | 20  | —   | 18      | —   | 1   | —   |
| 1991 | —         | —   | 5   | —   | —       | —   | 6   | —   |
| 1992 | —         | —   | 5   | —   | —       | —   | —   | —   |
| 1993 | —         | —   | 3   | —   | —       | —   | —   | —   |
| 1994 | —         | —   | 65  | —   | 5       | —   | 28  | —   |

자료: 보건소「급성전염병통계연보」

9. 나환자

단위 : 명

| 연도별  | 합 계 |    |   | 재 가 |    |   |
|------|-----|----|---|-----|----|---|
|      | 계   | 남  | 여 | 계   | 남  | 여 |
| 1989 | 13  | 10 | 3 | 13  | 10 | 3 |
| 1990 | 9   | 8  | 1 | 9   | 8  | 1 |
| 1991 | 9   | 8  | 1 | 9   | 8  | 1 |
| 1992 | 9   | 8  | 1 | 9   | 8  | 1 |
| 1993 | 9   | 8  | 1 | 9   | 8  | 1 |
| 1994 | 9   | 8  | 1 | 9   | 8  | 1 |

자료 : 보건소, 「보건사회통계연보」

10. 결핵환자 보건소 등록

단위 : 명

| 연도별  | 연 말 현 재 |     |     |      | 증 가 |      |     |     |      |     |
|------|---------|-----|-----|------|-----|------|-----|-----|------|-----|
|      | 합 계     | 양 성 | 음 성 | 요관찰자 | 계   | 신규등록 | 전 입 | 재등록 | 관리전환 | 기 타 |
| 1989 | 467     | 122 | 142 | 203  | 538 | 477  | 11  | 23  | 27   | —   |
| 1990 | 449     | 98  | 107 | 244  | 539 | 500  | 20  | 12  | 7    | —   |
| 1991 | 395     | 64  | 98  | 233  | 489 | 453  | 9   | 13  | 14   | —   |
| 1992 | 320     | 35  | 86  | 199  | 380 | 367  | 4   | 2   | 7    | —   |
| 1993 | 328     | 40  | 86  | 202  | 387 | 373  | 4   | 5   | 5    | —   |
| 1994 | 284     | 43  | 83  | 158  | 222 | 207  | 11  | —   | 4    | —   |

결핵환자 보건소 등록(속)

단위 : 명

| 연도별  | 감 소 |     |     |     |      |      |     |       |      |     |
|------|-----|-----|-----|-----|------|------|-----|-------|------|-----|
|      | 계   | 완 치 | 사 망 | 전 출 | 관찰완료 | 관리전환 | 중 단 | 타의료기관 | 진단변경 | 기 타 |
| 1989 | 505 | 289 | 5   | 18  | 117  | 27   | 18  | 25    | 6    | —   |
| 1990 | 557 | 335 | 3   | 12  | 139  | 7    | 25  | 32    | 3    | 1   |
| 1991 | 542 | 268 | 3   | —   | 204  | 14   | 22  | 26    | 2    | 3   |
| 1992 | 455 | 217 | 6   | 3   | 193  | 7    | 15  | 13    | 1    | —   |
| 1993 | 379 | 183 | 2   | 3   | 160  | 5    | 3   | 17    | 6    | —   |
| 1994 | 229 | 191 | 5   | 9   | 6    | 5    | 9   | —     | 4    | —   |

자료 : 보건소 「보건사회통계연보」

## 11. 가족계획 사업실적

단위 : 명

| 연도별  | 합계     | 불임시술 |     |     | 자궁내<br>장치시술 | 콘돔<br>(월평균공급인원) | 먹는피임약<br>(월평균공급인원) | 월경조정술 |
|------|--------|------|-----|-----|-------------|-----------------|--------------------|-------|
|      |        | 계    | 정관  | 난관  |             |                 |                    |       |
| 1989 | 11,882 | 792  | 172 | 620 | 1,285       | 7,241           | 2,195              | 369   |
| 1990 | 7,539  | 554  | 143 | 411 | 931         | 5,153           | 899                | 2     |
| 1991 | 7,846  | 304  | 117 | 187 | 757         | 6,316           | 469                | —     |
| 1992 | 8,379  | 327  | 98  | 229 | 871         | 6,682           | 497                | 2     |
| 1993 | 5,551  | 235  | 127 | 108 | 442         | 4,540(378)      | 329(25)            | 5     |
| 1994 | 2,364  | 148  | 99  | 49  | 273         | 1,553(129)      | 387(31)            | 3     |

자료 : 보건소 「보건사회통계연보」

## 12. 모자보건 사업실적

단위 : 명

| 연별 및<br>월별 | 모자보건관리(신규등록) |       | 건강진단사업 |     | 분만개조실적<br>(조사원직접) | 모자보건교육 |       |
|------------|--------------|-------|--------|-----|-------------------|--------|-------|
|            | 임산부          | 영유아   | 임산부    | 영유아 |                   | 회수     | 인원수   |
| 1989       | 765          | 1,113 | —      | —   | 62                | —      | —     |
| 1990       | 258          | 1,963 | —      | —   | 66                | —      | —     |
| 1991       | 231          | 1,681 | —      | —   | 10                | —      | —     |
| 1992       | 210          | 1,572 | —      | —   | —                 | —      | —     |
| 1993       | 319          | 1,617 | 86     | 176 | —                 | 64     | 2,005 |
| 1994       | 336          | 1,441 | 84     | 172 | —                 | 65     | 2,000 |
| 1          | 27           | 131   | 10     | 25  | —                 | 4      | 148   |
| 2          | 32           | 143   | 18     | 20  | —                 | 4      | 120   |
| 3          | 30           | 140   | 15     | 28  | —                 | 10     | 245   |
| 4          | 35           | 190   | 18     | 25  | —                 | 14     | 371   |
| 5          | 28           | 123   | 15     | 14  | —                 | 4      | 112   |
| 6          | 32           | 75    | 5      | 20  | —                 | 4      | 120   |
| 7          | 26           | 119   | 3      | 11  | —                 | 3      | 85    |
| 8          | 27           | 120   | —      | 12  | —                 | 5      | 200   |
| 9          | 22           | 85    | —      | 17  | —                 | 6      | 196   |
| 10         | 18           | 85    | —      | —   | —                 | 3      | 142   |
| 11         | 29           | 121   | —      | —   | —                 | 5      | 150   |
| 12         | 30           | 109   | —      | —   | —                 | 3      | 111   |

자료 : 보건소 「보건사회통계연보」

13. 식품위생 관계업소

단위 : 개소

| 연도별  | 합계    | 식품접객업 |         |     |    |       |      |      |
|------|-------|-------|---------|-----|----|-------|------|------|
|      |       | 소계    | 휴게음식점영업 |     |    | 일반음식점 | 단란주점 | 유흥주점 |
|      |       |       | 다방      | 제과점 | 기타 |       |      |      |
| 1989 | 1,572 | 1,224 | 236     | —   | —  | 899   | —    | 89   |
| 1990 | 1,730 | 1,326 | 240     | —   | —  | 998   | —    | 88   |
| 1991 | 2,058 | 1,598 | 256     | —   | —  | 1,254 | —    | 88   |
| 1992 | 2,363 | 1,778 | 370     | —   | —  | 1,424 | —    | 84   |
| 1993 | 2,323 | 2,083 | 271     | —   | —  | 1,701 | 15   | 96   |
| 1994 | 3,378 | 2,420 | 224     | 51  | 2  | 2,027 | 34   | 82   |

식품위생 관계업소(속)

단위 : 천원

| 연도별  | 집단급식소 | 식품제조가공업 | 식품소분 | 식품운반업 | 식품판매업 | 식품보존업 | 기타 |
|------|-------|---------|------|-------|-------|-------|----|
| 1989 | —     | —       | —    | 3     | 345   | —     | —  |
| 1990 | 20    | —       | —    | 4     | 380   | —     | —  |
| 1991 | 27    | —       | —    | 4     | 429   | —     | —  |
| 1992 | 27    | —       | —    | 4     | 554   | —     | —  |
| 1993 | 27    | 201     | —    | 5     | 7     | —     | —  |
| 1994 | 27    | 297     | 12   | 5     | 614   | 2     | 1  |

자료 : 위생과, 「보건사회통계연보」



## 14. 공중위생 관계업소

단위 : 개소

| 연도별  | 합 계   | 숙박업 |    |    |         |     | 여관  | 여인숙 |
|------|-------|-----|----|----|---------|-----|-----|-----|
|      |       | 계   | 호텔 |    | 휴양콘도미니엄 | 여관  |     |     |
|      |       |     | 일반 | 관광 |         |     |     |     |
| 1989 | 1,229 | 414 | —  | 2  | —       | 159 | 253 |     |
| 1990 | 1,288 | 416 | —  | 3  | —       | 165 | 248 |     |
| 1991 | 1,319 | 416 | —  | 3  | —       | 168 | 245 |     |
| 1992 | 1,406 | 410 | —  | 3  | —       | 169 | 238 |     |
| 1993 | 1,452 | 392 | —  | 3  | —       | 164 | 225 |     |
| 1994 | 1,572 | 390 | —  | 3  | —       | 171 | 216 |     |

## 공중위생 관계업소(속)

단위 : 개소

| 연도별  | 이·미용업 |     |     | 일반목욕탕업 |     |     |     |
|------|-------|-----|-----|--------|-----|-----|-----|
|      | 계     | 이용업 | 미용업 | 계      | 공동탕 | 가족탕 | 한증막 |
| 1989 | 558   | 186 | 372 | 49     | 47  | 2   | —   |
| 1990 | 583   | 184 | 399 | 50     | 48  | 2   | —   |
| 1991 | 582   | 187 | 395 | 52     | 51  | 1   | —   |
| 1992 | 644   | 192 | 452 | 51     | 50  | 1   | —   |
| 1993 | 692   | 191 | 501 | 54     | 52  | —   | —   |
| 1994 | 733   | 203 | 530 | 59     | 57  | —   | —   |

## 공중위생 관계업소(속)

| 연도별  | 특수목욕장업 |     |    | 유기장업 |       |     |        |       |
|------|--------|-----|----|------|-------|-----|--------|-------|
|      | 사우나    | 터키탕 | 복합 | 계    | 전자유기장 |     | 종합유원시설 | 기타유기장 |
|      |        |     |    |      | 성인    | 청소년 |        |       |
| 1989 | 1      | —   | —  | 108  | —     | —   | —      | —     |
| 1990 | 2      | —   | —  | 92   | —     | —   | —      | —     |
| 1991 | 2      | —   | —  | 90   | —     | —   | —      | —     |
| 1992 | 2      | —   | —  | 90   | —     | —   | —      | —     |
| 1993 | 2      | —   | —  | 96   | 1     | 94  | —      | 1     |
| 1994 | 2      | —   | —  | 122  | 1     | 120 | —      | 1     |

자료 : 위생과, 「보건사회통계연보」

## 공중위생 관계업소(속)

| 연도별  | 위생관련업 |     |             |       | 위생용품제조업 |      |       |            |
|------|-------|-----|-------------|-------|---------|------|-------|------------|
|      | 계     | 세탁업 | 위생관리<br>용역업 | 위생처리업 | 계       | 수처리업 | 세척제조업 | 기타위생<br>용품 |
| 1989 | 99    | 97  | —           | 2     | —       | —    | —     | —          |
| 1990 | 144   | 143 | —           | 1     | 1       | —    | —     | 1          |
| 1991 | 176   | 172 | 2           | 2     | 1       | —    | —     | 1          |
| 1992 | 208   | 202 | 4           | 2     | 1       | —    | —     | 1          |
| 1993 | 217   | 212 | 3           | 2     | 1       | —    | —     | 1          |
| 1994 | 267   | 258 | 6           | 3     | 1       | —    | —     | 1          |

자료 : 위생과, 「보건사회통계연보」

## 15. 의료보험 조합 및 수혜자

단위 : 개소, 명

| 연도별  | 합계      |        |         | 직장 의료보험 |      |        |        |        | 지역 조합 |         |        |         |
|------|---------|--------|---------|---------|------|--------|--------|--------|-------|---------|--------|---------|
|      | 수혜자 수   |        |         | 조합수     | 사업장수 | 수혜자 수  |        |        | 조합수   | 수혜자 수   |        |         |
|      | 계       | 피보험자   | 피부양자    |         |      | 계      | 피보험자   | 피부양자   |       | 계       | 피보험자   | 피부양자    |
| 1989 | 147,426 | 33,400 | 114,026 | 1       | 193  | 37,798 | 11,106 | 26,692 | 1     | 109,628 | 22,294 | 87,334  |
| 1990 | 150,899 | 34,583 | 116,316 | 1       | 212  | 38,549 | 11,290 | 27,259 | 1     | 112,350 | 23,293 | 89,057  |
| 1991 | 176,818 | 42,190 | 134,628 | 1       | 293  | 53,274 | 16,213 | 37,061 | 1     | 123,544 | 25,977 | 97,567  |
| 1992 | 170,493 | 40,084 | 130,409 | 1       | 276  | 38,844 | 11,605 | 27,239 | 1     | 131,649 | 28,479 | 103,170 |
| 1993 | 174,022 | 41,058 | 132,964 | 1       | 308  | 36,183 | 11,062 | 25,121 | 1     | 137,839 | 29,996 | 107,843 |
| 1994 | 154,940 | —      | —       | 1       | 359  | 36,882 | 11,581 | 25,301 | 1     | 118,058 | —      | —       |

자료 : 전남제1지구 의료보험조합, 목포시 의료보험조합

주 : 1. 군인과 연금수급자 포함된 수임.

## 16. 국민연금 가입자

| 연도별  | 총 가입자 수 | 사업장 가입자 |        | 지역 가입자 | 임의계속가입자 |
|------|---------|---------|--------|--------|---------|
|      |         | 사업장     | 가입자    |        |         |
| 1989 | 10,982  | 157     | 10,968 | 7      | 7       |
| 1990 | 11,645  | 180     | 11,612 | 18     | 15      |
| 1991 | 10,930  | 198     | 10,877 | 31     | 22      |
| 1992 | 12,275  | 335     | 12,158 | 76     | 41      |
| 1993 | 12,212  | 371     | 12,078 | 100    | 34      |
| 1994 | 12,632  | 417     | 12,480 | 116    | 36      |

자료 : 국민연금관리공단

## 17. 국가보훈 대상자

단위 : 명

| 연 별 및<br>동 별 | 합 계 | 국 가 유 공 자 |      |             |               |               |             |            |                  |
|--------------|-----|-----------|------|-------------|---------------|---------------|-------------|------------|------------------|
|              |     | 계         | 애국지사 | 전상공상<br>균 경 | 무공보국<br>수 훈 자 | 재일학도<br>의 용 군 | 4·19<br>상 이 | 공 상<br>공무원 | 국가사회발전<br>특별공로상이 |
| 1989         | 784 | 344       | —    | 244         | 93            | —             | 1           | 6          | —                |
| 1990         | 802 | 362       | —    | 257         | 97            | —             | 1           | 7          | —                |
| 1991         | 825 | 375       | —    | 267         | 101           | —             | 1           | 6          | —                |
| 1992         | 870 | 389       | —    | 296         | 86            | —             | —           | 7          | —                |
| 1993         | 897 | 417       | —    | 300         | 106           | —             | 1           | 10         | —                |
| 1994         | 920 | 410       | —    | 315         | 84            | —             | 1           | 10         | —                |
| 용 당 1        | 84  | 32        | —    | 24          | 6             | —             | —           | 2          | —                |
| 용 당 2        | 66  | 26        | —    | 20          | 5             | —             | —           | 1          | —                |
| 산 정 1        | 48  | 25        | —    | 18          | 7             | —             | —           | —          | —                |
| 산 정 2        | 70  | 32        | —    | 23          | 8             | —             | —           | 1          | —                |
| 산 정 3        | 89  | 36        | —    | 32          | 3             | —             | —           | 1          | —                |
| 대 성 1        | 16  | 7         | —    | 5           | 2             | —             | —           | —          | —                |
| 대 성 2        | 15  | 7         | —    | 5           | 2             | —             | —           | —          | —                |
| 양            | 20  | 11        | —    | 10          | 1             | —             | —           | —          | —                |
| 북 교          | 10  | 6         | —    | 4           | 1             | —             | —           | 1          | —                |
| 남 교          | 7   | 2         | —    | 2           | —             | —             | —           | —          | —                |
| 호 남          | 16  | 6         | —    | 4           | 2             | —             | —           | —          | —                |
| 죽            | 13  | 5         | —    | 4           | 1             | —             | —           | —          | —                |
| 무 안          | 6   | 4         | —    | 2           | 2             | —             | —           | —          | —                |
| 동 명          | 48  | 20        | —    | 17          | 2             | —             | —           | 1          | —                |
| 영 해          | 6   | 4         | —    | 2           | 2             | —             | —           | —          | —                |
| 유 달          | 18  | 9         | —    | 5           | 4             | —             | —           | —          | —                |
| 만 호          | 15  | 7         | —    | 6           | 1             | —             | —           | —          | —                |
| 서 산          | 12  | 10        | —    | 9           | 1             | —             | —           | —          | —                |
| 은 금          | 4   | 2         | —    | 2           | —             | —             | —           | —          | —                |
| 죽 교 1        | 37  | 20        | —    | 13          | 5             | —             | —           | 2          | —                |
| 죽 교 2        | 24  | 11        | —    | 9           | 2             | —             | —           | —          | —                |
| 죽 교 3        | 13  | 8         | —    | 5           | 3             | —             | —           | —          | —                |
| 달 성          | 6   | 4         | —    | 4           | —             | —             | —           | —          | —                |
| 대 반          | —   | —         | —    | —           | —             | —             | —           | —          | —                |
| 이 로          | —   | —         | —    | —           | —             | —             | —           | —          | —                |
| 총 무          | 6   | 1         | —    | 1           | —             | —             | —           | —          | —                |
| 연            | 17  | 5         | —    | 5           | —             | —             | —           | —          | —                |
| 삼 향          | 39  | 20        | —    | 15          | 5             | —             | —           | —          | —                |
| 상            | 125 | 52        | —    | 41          | 10            | —             | —           | 1          | —                |
| 용 해          | 90  | 38        | —    | 28          | 9             | —             | 1           | —          | —                |

자료 : 목포교육청, 「보훈행정연보」

## 국가보훈 대상자(속)

단위 : 명

| 연 별 및<br>동 별 | 유 족 |            |               |                |                       |     |     |     | 기 타 대 상 자 |              |              |
|--------------|-----|------------|---------------|----------------|-----------------------|-----|-----|-----|-----------|--------------|--------------|
|              | 계   | 애 국<br>유 족 | 4 · 19<br>유 족 | 순 직 공<br>공무원 유 | 전 물, 전 상, 공 상 군 경 유 족 |     |     |     | 계         | 반 공 포<br>상 이 | 전 역<br>하 사 관 |
|              |     |            |               |                | 미 망 인                 | 자 녀 | 부 모 | 기 타 |           |              |              |
| 1989         | 433 | 13         | 1             | 30             | 190                   | 66  | 133 | —   | 7         | 1            | 6            |
| 1990         | 433 | 13         | 1             | 31             | 198                   | 65  | 125 | —   | 7         | 1            | 6            |
| 1991         | 441 | 14         | 1             | 33             | 208                   | 65  | 120 | —   | 9         | 1            | 8            |
| 1992         | 472 | 14         | 1             | 37             | 216                   | 75  | 113 | 16  | 9         | 1            | 8            |
| 1993         | 471 | 14         | 1             | 40             | 219                   | 89  | 108 | —   | 9         | 1            | 8            |
| 1994         | 501 | 14         | 1             | 43             | 228                   | 88  | 107 | 20  | 9         | 1            | 8            |
| 용 당 1        | 50  | 4          | —             | 3              | 27                    | 8   | 7   | 1   | 2         | 1            | 1            |
| 용 당 2        | 38  | —          | —             | 4              | 25                    | 4   | 4   | 1   | 2         | —            | 2            |
| 산 정 1        | 23  | —          | —             | 1              | 13                    | 3   | 6   | —   | —         | —            | —            |
| 산 정 2        | 37  | —          | —             | 3              | 15                    | 10  | 8   | 1   | 1         | —            | 1            |
| 산 정 3        | 52  | 1          | —             | 4              | 27                    | 7   | 10  | 3   | 1         | —            | 1            |
| 대 성 1        | 9   | —          | —             | 1              | 2                     | 4   | 2   | —   | —         | —            | —            |
| 대 성 2        | 8   | —          | 1             | —              | 3                     | 2   | 2   | —   | —         | —            | —            |
| 양            | 9   | —          | —             | —              | 2                     | 1   | 4   | 2   | —         | —            | —            |
| 북 교          | 4   | —          | —             | —              | 1                     | 2   | 1   | —   | —         | —            | —            |
| 남 교          | 5   | —          | —             | —              | 1                     | 2   | 2   | —   | —         | —            | —            |
| 호 남          | 10  | —          | —             | 3              | 3                     | 1   | 3   | —   | —         | —            | —            |
| 죽            | 8   | —          | —             | 4              | 2                     | 2   | —   | —   | —         | —            | —            |
| 무 안          | 2   | 1          | —             | —              | 1                     | —   | —   | —   | —         | —            | —            |
| 동 명          | 27  | —          | —             | 4              | 12                    | 3   | 8   | —   | 1         | —            | 1            |
| 영 해          | 2   | —          | —             | —              | 1                     | —   | —   | 1   | —         | —            | —            |
| 유 달          | 9   | —          | —             | —              | —                     | 3   | 6   | —   | —         | —            | —            |
| 만 호          | 7   | 1          | —             | —              | 3                     | 1   | 2   | —   | 1         | —            | 1            |
| 서 산          | 2   | —          | —             | —              | —                     | —   | —   | 2   | —         | —            | —            |
| 은 금          | 2   | —          | —             | —              | 2                     | —   | —   | —   | —         | —            | —            |
| 죽 교 1        | 16  | —          | —             | 3              | 8                     | 2   | 3   | —   | 1         | —            | 1            |
| 죽 교 2        | 13  | 1          | —             | 1              | 5                     | 3   | 1   | 2   | —         | —            | —            |
| 죽 교 3        | 5   | —          | —             | —              | —                     | 2   | 3   | —   | —         | —            | —            |
| 달 성          | 2   | —          | —             | —              | 1                     | —   | 1   | —   | —         | —            | —            |
| 대 반          | —   | —          | —             | —              | —                     | —   | —   | —   | —         | —            | —            |
| 이 로          | —   | —          | —             | —              | —                     | —   | —   | —   | —         | —            | —            |
| 총 무          | 5   | —          | —             | —              | 1                     | —   | 3   | 1   | —         | —            | —            |
| 연            | 12  | —          | —             | —              | 4                     | 2   | 6   | —   | —         | —            | —            |
| 삼 향          | 19  | —          | —             | 1              | 7                     | 7   | 4   | —   | —         | —            | —            |
| 상            | 73  | 4          | —             | 6              | 40                    | 8   | 10  | 5   | —         | —            | —            |
| 용 해          | 52  | 2          | —             | 5              | 22                    | 11  | 11  | 1   | —         | —            | —            |

자료 : 목포교육청, 「보훈행정연보」

## 18. 국가보훈 대상자 취업

단위 : 명

| 연 별 및<br>동 별 | 합 계 |    | 국 가 유 공 자 |     |    | 유 족 |     |    | 기 타 대 상 자 |    |    |
|--------------|-----|----|-----------|-----|----|-----|-----|----|-----------|----|----|
|              | 남   | 여  | 계         | 남   | 여  | 계   | 남   | 여  | 계         | 남  | 여  |
| 1989         | 200 | 60 | 136       | 100 | 36 | 99  | 78  | 21 | 25        | 22 | 3  |
| 1990         | 264 | 75 | 155       | 121 | 34 | 138 | 116 | 22 | 46        | 27 | 19 |
| 1991         | 259 | 78 | 156       | 121 | 35 | 137 | 112 | 25 | 44        | 26 | 18 |
| 1992         | 256 | 76 | 151       | 115 | 36 | 138 | 117 | 21 | 43        | 24 | 19 |
| 1993         | 263 | 91 | 165       | 122 | 43 | 138 | 113 | 25 | 51        | 28 | 23 |
| 1994         | 268 | 87 | 166       | 126 | 40 | 139 | 115 | 24 | 50        | 27 | 23 |
| 용 당 1        | 29  | 9  | 21        | 15  | 6  | 13  | 9   | 4  | 4         | —  | —  |
| 용 당 2        | 34  | 10 | 18        | 16  | 2  | 14  | 13  | 1  | 12        | 5  | 7  |
| 산 정 1        | 13  | 4  | 13        | 9   | 4  | 4   | 4   | —  | —         | —  | —  |
| 산 정 2        | 23  | 6  | 14        | 10  | 4  | 12  | 11  | 1  | 3         | 2  | 1  |
| 산 정 3        | 31  | 12 | 17        | 14  | 3  | 19  | 15  | 4  | 7         | 2  | 5  |
| 대 성 1        | 11  | 2  | 4         | 3   | 1  | 7   | 7   | —  | 2         | 1  | 1  |
| 대 성 2        | 5   | 3  | 2         | 2   | —  | 4   | 1   | 3  | 2         | 2  | —  |
| 양            | 6   | 2  | 4         | 2   | 2  | 4   | 4   | —  | —         | —  | —  |
| 북 교          | 4   | 2  | 1         | 1   | —  | 5   | 3   | 2  | —         | —  | —  |
| 남 교          | 4   | —  | 1         | 1   | —  | 3   | 3   | —  | —         | —  | —  |
| 호 남          | 2   | 2  | 1         | —   | 1  | 2   | 1   | 1  | 1         | 1  | —  |
| 죽            | 2   | 2  | —         | —   | —  | 3   | 2   | 1  | 1         | —  | 1  |
| 무 안          | 6   | —  | 3         | 3   | —  | 3   | 3   | —  | —         | —  | —  |
| 동 명          | 21  | 5  | 14        | 11  | 3  | 11  | 9   | 2  | 1         | 1  | —  |
| 영 해          | 2   | —  | 2         | 2   | —  | —   | —   | —  | —         | —  | —  |
| 유 달          | 3   | 2  | 2         | 1   | 1  | 3   | 2   | 1  | —         | —  | —  |
| 만 호          | 3   | 3  | 2         | 1   | 1  | 3   | 2   | 1  | 1         | —  | 1  |
| 서 산          | 3   | 2  | 5         | 3   | 2  | —   | —   | —  | —         | —  | —  |
| 은 금          | 1   | —  | 1         | 1   | —  | —   | —   | —  | —         | —  | —  |
| 죽 교 1        | 10  | 1  | 6         | 6   | —  | 1   | 1   | —  | 4         | 3  | 1  |
| 죽 교 2        | 6   | —  | 4         | 4   | —  | 1   | 1   | —  | 1         | 1  | —  |
| 죽 교 3        | 2   | 1  | 1         | —   | 1  | 2   | 2   | —  | —         | —  | —  |
| 달 성          | 2   | 3  | 3         | 2   | 1  | —   | —   | —  | 2         | —  | 2  |
| 대 반          | —   | —  | —         | —   | —  | —   | —   | —  | —         | —  | —  |
| 이 로          | 33  | 9  | 14        | 11  | 3  | 20  | 18  | 2  | 8         | 4  | 4  |
| 총 무          | 4   | 1  | 5         | 4   | 1  | —   | —   | —  | —         | —  | —  |
| 연            | 3   | 2  | 3         | 1   | 2  | 2   | 2   | —  | —         | —  | —  |
| 삼 향          | 4   | 3  | 4         | 2   | 2  | 2   | 2   | —  | 1         | —  | 1  |
| 상            | 1   | 1  | 1         | 1   | —  | 1   | —   | 1  | —         | —  | —  |

자료 : 목포보훈지청

## 19. 국가보훈대상 자녀취학

단위 : 명

| 연별 및<br>동별 | 합 계 |      |     |     | 국 가 유 공 자 |      |     |     |
|------------|-----|------|-----|-----|-----------|------|-----|-----|
|            | 계   | 중 학교 | 고 교 | 대 학 | 계         | 중 학교 | 고 교 | 대 학 |
| 1989       | 517 | 148  | 229 | 140 | 390       | 118  | 177 | 95  |
| 1990       | 456 | 128  | 207 | 121 | 359       | 99   | 164 | 96  |
| 1991       | 373 | 118  | 221 | 34  | 329       | 106  | 196 | 27  |
| 1992       | 384 | 115  | 187 | 82  | 284       | 80   | 141 | 63  |
| 1993       | 331 | 118  | 163 | 50  | 260       | 93   | 128 | 39  |
| 1994       | 289 | 100  | 138 | 51  | 221       | 74   | 104 | 43  |
| 용 당        | 46  | 12   | 19  | 15  | 30        | 6    | 13  | 11  |
| 양 동        | 4   | 1    | 1   | 2   | 4         | 1    | 1   | 2   |
| 용 해        | 25  | 10   | 13  | 2   | 16        | 5    | 9   | 2   |
| 연 산        | 3   | 1    | 2   | —   | 3         | 1    | 2   | —   |
| 유 달        | 5   | 2    | 2   | 1   | 5         | 2    | 2   | 1   |
| 연 동        | 1   | —    | —   | 1   | 1         | —    | —   | 1   |
| 서 산        | 9   | 4    | 5   | —   | 7         | 3    | 4   | —   |
| 산 정        | 78  | 25   | 41  | 12  | 64        | 23   | 31  | 10  |
| 상 동        | 46  | 21   | 19  | 6   | 34        | 16   | 13  | 5   |
| 석 현        | 6   | 3    | 3   | —   | 4         | 2    | 2   | —   |
| 대 의        | 10  | 3    | 4   | 3   | 10        | 3    | 4   | 3   |
| 대 성        | 9   | 3    | 5   | 1   | 8         | 3    | 5   | —   |
| 동 명        | 7   | 1    | 3   | 3   | 7         | 1    | 3   | 3   |
| 대 안        | 1   | —    | 1   | —   | 1         | —    | 1   | —   |
| 달 성        | 1   | —    | —   | 1   | 1         | —    | —   | 1   |
| 만 호        | 6   | 2    | 4   | —   | 3         | 1    | 2   | —   |
| 달 동        | 1   | 1    | —   | —   | —         | —    | —   | —   |
| 죽 교        | 26  | 10   | 13  | 3   | 18        | 6    | 9   | 3   |
| 중 동        | 1   | —    | 1   | —   | 1         | —    | 1   | —   |
| 북 교        | 2   | —    | 1   | 1   | 2         | —    | 1   | 1   |
| 항 동        | 2   | 1    | 1   | —   | 2         | 1    | 1   | —   |

자료 : 목포보훈지청 「보훈행정연보」

## 국가보훈대상 자녀취학(속)

단위 : 명

| 연 별 및<br>동 별 | 배 우 자 |      |     |     | 자 녀 |      |     |     |
|--------------|-------|------|-----|-----|-----|------|-----|-----|
|              | 계     | 중 학교 | 고 교 | 대 학 | 계   | 중 학교 | 고 교 | 대 학 |
| 1989         | 114   | 23   | 46  | 45  | 13  | 7    | 6   | —   |
| 1990         | 84    | 24   | 35  | 25  | 13  | 5    | 8   | —   |
| 1991         | 30    | 5    | 18  | 7   | 14  | 7    | 7   | —   |
| 1992         | 86    | 31   | 36  | 19  | 14  | 4    | 10  | —   |
| 1993         | 63    | 23   | 29  | 11  | 8   | 2    | 6   | —   |
| 1994         | 43    | 18   | 21  | 4   | 25  | 8    | 13  | 4   |
| 용 당          | 4     | 2    | —   | 2   | 12  | 4    | 6   | 2   |
| 양 동          | —     | —    | —   | —   | —   | —    | —   | —   |
| 용 해          | 6     | 2    | 4   | —   | 3   | 3    | —   | —   |
| 연 산          | —     | —    | —   | —   | —   | —    | —   | —   |
| 유 달          | —     | —    | —   | —   | —   | —    | —   | —   |
| 연 동          | —     | —    | —   | —   | —   | —    | —   | —   |
| 서 산          | 2     | 1    | 1   | —   | —   | —    | —   | —   |
| 산 정          | 10    | 2    | 7   | 1   | 4   | —    | 3   | 1   |
| 상 동          | 10    | 5    | 4   | 1   | 2   | —    | 2   | —   |
| 석 현          | 2     | 1    | 1   | —   | —   | —    | —   | —   |
| 대 의          | —     | —    | —   | —   | —   | —    | —   | —   |
| 대 성          | —     | —    | —   | —   | 1   | —    | —   | 1   |
| 동 명          | —     | —    | —   | —   | —   | —    | —   | —   |
| 대 안          | —     | —    | —   | —   | —   | —    | —   | —   |
| 달 성          | —     | —    | —   | —   | —   | —    | —   | —   |
| 만 호          | —     | —    | —   | —   | 3   | 1    | 2   | —   |
| 달 동          | 1     | 1    | —   | —   | —   | —    | —   | —   |
| 죽 교          | 8     | 4    | 4   | —   | —   | —    | —   | —   |
| 중 동          | —     | —    | —   | —   | —   | —    | —   | —   |
| 북 교          | —     | —    | —   | —   | —   | —    | —   | —   |
| 향 동          | —     | —    | —   | —   | —   | —    | —   | —   |

자료 : 목포보훈지청, 「보훈행정정보」

20. 사회복지시설

단위 : 개소, 명

| 연도별  | 합 계   |       | 아 동 복 지 시 설 |      |         |      |         |      |
|------|-------|-------|-------------|------|---------|------|---------|------|
|      | 시 설 수 | 수용인원  | 계           |      | 영 아 시 설 |      | 육 아 시 설 |      |
|      |       |       | 시 설 수       | 수용인원 | 시 설 수   | 수용인원 | 시 설 수   | 수용인원 |
| 1989 | 14    | 2,061 | 5           | 439  | 1       | 1    | 4       | 438  |
| 1990 | 14    | 2,374 | 5           | 462  | 1       | 24   | 4       | 438  |
| 1991 | 15    | 2,053 | 5           | 463  | 1       | 30   | 4       | 433  |
| 1992 | 15    | 2,103 | 5           | 469  | 1       | 40   | 4       | 429  |
| 1993 | 15    | 2,007 | 5           | 439  | 1       | 23   | 4       | 414  |
| 1994 | 15    | 2,021 | 5           | 435  | 1       | 30   | 4       | 405  |

사회복지시설(속)

단위 : 개소, 명

| 연도별  | 성 인 복 지 시 설 |       |       |      |       |      |         |      |       |      |
|------|-------------|-------|-------|------|-------|------|---------|------|-------|------|
|      | 계           |       | 장애인복지 |      | 부녀복지  |      | 정신질환자요양 |      | 부랑인   |      |
|      | 시 설 수       | 수용인원  | 시 설 수 | 수용인원 | 시 설 수 | 수용인원 | 시 설 수   | 수용인원 | 시 설 수 | 수용인원 |
| 1989 | 7           | 1,541 | 3     | 230  | 1     | 147  | 1       | 795  | 2     | 369  |
| 1990 | 7           | 1,516 | 3     | 240  | 1     | 123  | 1       | 757  | 2     | 396  |
| 1991 | 8           | 1,483 | 4     | 244  | 1     | 100  | 1       | 739  | 2     | 400  |
| 1992 | 8           | 1,521 | 4     | 264  | 1     | 97   | 1       | 737  | 2     | 423  |
| 1993 | 8           | 1,458 | 4     | 265  | 1     | 89   | 1       | 717  | 2     | 387  |
| 1994 | 8           | 1,471 | 4     | 255  | 1     | 83   | 1       | 722  | 2     | 411  |

자료 : 사회과, 가정복지과



사회복지시설(속)

단위 : 개소, 명

| 연도별  | 노인복지시설 |      |      |      |        |      |
|------|--------|------|------|------|--------|------|
|      | 계      |      | 양로시설 |      | 노인요양시설 |      |
|      | 시설수    | 수용인원 | 시설수  | 수용인원 | 시설수    | 수용인원 |
| 1989 | 2      | 81   | 1    | —    | 1      | —    |
| 1990 | 2      | 110  | 1    | 60   | 1      | 50   |
| 1991 | 2      | 107  | 1    | 60   | 1      | 47   |
| 1992 | 2      | 113  | 1    | 63   | 1      | 50   |
| 1993 | 2      | 112  | 1    | 65   | 1      | 47   |
| 1994 | 2      | 115  | 1    | 62   | 1      | 53   |

자료 : 사회과, 가정복지과

21. 노인정(경로당)

단위 : 명

| 연도별  | 합계 |       | 시립 |       | 사립 |       |
|------|----|-------|----|-------|----|-------|
|      | 개소 | 이용인원  | 개소 | 이용인원  | 개소 | 이용인원  |
| 1989 | —  | —     | —  | —     | —  | —     |
| 1990 | —  | —     | —  | —     | —  | —     |
| 1991 | —  | —     | —  | —     | —  | —     |
| 1992 | —  | —     | —  | —     | —  | —     |
| 1993 | 41 | 2,739 | —  | —     | —  | —     |
| 1994 | 47 | 3,002 | 18 | 1,509 | 29 | 1,493 |

자료 : 가정복지과

22. 노인 복지시설 수용

단위 : 명

| 연도별  | 합 계   |       |       |         | 양 로 시 설 |       |       |         |
|------|-------|-------|-------|---------|---------|-------|-------|---------|
|      | 시 설 수 | 입 소 자 | 퇴 소 자 | 연말현재재소자 | 시 설 수   | 입 소 자 | 퇴 소 자 | 연말현재재소자 |
| 1989 | 2     | 30    | 22    | 81      | —       | —     | —     | —       |
| 1990 | 2     | 50    | 20    | 110     | —       | —     | —     | —       |
| 1991 | 2     | 37    | 41    | 107     | —       | —     | —     | —       |
| 1992 | 2     | 42    | 36    | 113     | 1       | 20    | 17    | 63      |
| 1993 | 2     | 6     | 10    | 112     | 1       | 2     | 2     | 65      |
| 1994 | 2     | 32    | 29    | 115     | 1       | 10    | 13    | 62      |

노인 복지시설 수용(속)

단위 : 명

| 연도별  | 노 인 요 양 시 설 |       |       |         | 실 비, 및 유 료 시 설 |       |       |         |
|------|-------------|-------|-------|---------|----------------|-------|-------|---------|
|      | 시 설 수       | 입 소 자 | 퇴 소 자 | 연말현재재소자 | 시 설 수          | 입 소 자 | 퇴 소 자 | 연말현재재소자 |
| 1989 | —           | —     | —     | —       | —              | —     | —     | —       |
| 1990 | —           | —     | —     | —       | —              | —     | —     | —       |
| 1991 | —           | —     | —     | —       | —              | —     | —     | —       |
| 1992 | 1           | 22    | 19    | 50      | —              | —     | —     | —       |
| 1993 | 1           | 4     | 8     | 47      | —              | —     | —     | —       |
| 1994 | 1           | 22    | 16    | 53      | —              | —     | —     | —       |

자료 : 가정복지과, 「보건사회통계연보」

## 23. 생활보호 대상자

단위 : 명

| 연 별 및<br>동 별 | 합 계       |            | 거 택 보 호 |       | 자 활 보 호 |        | 시 설 보 호 |       |
|--------------|-----------|------------|---------|-------|---------|--------|---------|-------|
|              | 가구(시설수포함) | 가구원(대상자포함) | 가 구     | 가 구 원 | 가 구     | 가 구 원  | 시 설 수   | 대 상 자 |
| 1 9 8 9      | 6,324     | 27,770     | 807     | 1,293 | 5,517   | 25,152 | —       | 1,325 |
| 1 9 9 0      | 5,964     | 24,569     | 849     | 1,247 | 5,115   | 21,931 | —       | 1,391 |
| 1 9 9 1      | 6,700     | 25,749     | 901     | 1,348 | 5,799   | 23,014 | —       | 1,387 |
| 1 9 9 2      | 6,820     | 25,864     | 922     | 1,380 | 5,898   | 23,060 | —       | 1,424 |
| 1 9 9 3      | 5,057     | 20,254     | 889     | 1,296 | 4,168   | 16,959 | —       | 1,999 |
| 1 9 9 4      | 5,090     | 21,443     | 938     | 1,536 | 4,137   | 17,857 | 15      | 2,050 |
| 용 당 1        | 134       | 491        | 34      | 44    | 103     | 447    | —       | —     |
| 용 당 2        | 170       | —          | 41      | 57    | 129     | 571    | —       | —     |
| 산 정 1        | 144       | —          | 43      | 58    | 101     | 435    | —       | —     |
| 산 정 2        | 193       | —          | 40      | 56    | 153     | 622    | —       | —     |
| 산 정 3        | 277       | —          | 61      | 81    | 216     | 874    | —       | —     |
| 대 성 1        | 158       | —          | 42      | 60    | 116     | 516    | —       | —     |
| 대 성 2        | 160       | —          | 47      | 54    | 113     | 516    | —       | —     |
| 양            | 164       | —          | 30      | 57    | 134     | 564    | —       | —     |
| 복 교          | 72        | —          | 18      | 24    | 54      | 304    | —       | —     |
| 남 교          | 51        | —          | 9       | 25    | 42      | 265    | —       | —     |
| 호 남          | 72        | —          | 10      | 21    | 62      | 321    | —       | —     |
| 죽            | 63        | —          | 13      | 26    | 60      | 317    | —       | —     |
| 무 안          | 46        | —          | 12      | 26    | 34      | 247    | —       | —     |
| 동 명          | 219       | —          | 55      | 87    | 164     | 650    | —       | —     |
| 영 해          | 124       | —          | 22      | 38    | 102     | 474    | —       | —     |
| 유 달          | 83        | —          | 12      | 30    | 71      | 383    | —       | —     |
| 만 호          | 116       | —          | 24      | 36    | 92      | 427    | —       | —     |
| 서 산          | 9267      | —          | 29      | 48    | 238     | 990    | —       | —     |
| 은 금          | 173       | —          | 19      | 40    | 154     | 657    | —       | —     |
| 죽 교 1        | 298       | —          | 42      | 66    | 256     | 1,034  | —       | —     |
| 죽 교 2        | 201       | —          | 39      | 57    | 162     | 719    | —       | —     |
| 죽 교 3        | 185       | —          | 29      | 50    | 156     | 589    | —       | —     |
| 달 성          | 179       | —          | 28      | 47    | 151     | 658    | —       | —     |
| 대 반          | 106       | —          | 13      | 28    | 93      | 419    | —       | —     |
| 총 무          | 90        | —          | 8       | 24    | 82      | 386    | —       | —     |
| 연            | 160       | —          | 41      | 74    | 119     | 500    | —       | —     |
| 삼 향          | 119       | —          | 14      | 27    | 105     | 492    | —       | —     |
| 용 해          | 202       | —          | 42      | 74    | 162     | 667    | —       | —     |
| 상 동          | 834       | —          | 121     | 221   | 713     | 2,813  | —       | —     |

자료 : 사회과, 「생활보호대상자연황분석」

24. 모자보호 시설수용

단위 : 명

| 연도별  | 연 말 현 재 인 원 |    |      |    |       |   | 입 소 자 |   |      |   |       |   | 입 소 사 유  |          |    |
|------|-------------|----|------|----|-------|---|-------|---|------|---|-------|---|----------|----------|----|
|      | 계           | 모  | 부양자녀 |    | 노령부양자 |   | 계     | 모 | 부양자녀 |   | 노령부양자 |   | 부의<br>사망 | 부의<br>행불 | 기타 |
|      |             |    | 남    | 여  | 남     | 여 |       |   | 남    | 여 | 남     | 여 |          |          |    |
| 1989 | —           | —  | —    | —  | —     | — | —     | — | —    | — | —     | — | —        | —        | —  |
| 1990 | —           | —  | —    | —  | —     | — | —     | — | —    | — | —     | — | —        | —        | —  |
| 1991 | —           | —  | —    | —  | —     | — | —     | — | —    | — | —     | — | —        | —        | —  |
| 1992 | 89          | —  | —    | —  | —     | — | —     | — | —    | — | —     | — | —        | —        | —  |
| 1993 | 87          | 24 | 31   | 32 | —     | — | 7     | 2 | 1    | 4 | —     | — | 1        | 1        | —  |
| 1994 | 83          | 24 | 29   | 29 | —     | 1 | 21    | 6 | 5    | 9 | —     | 1 | 5        | —        | 1  |

모자보호 시설수용(속)

단위 : 명

| 연도별  | 퇴 소 자 |   |      |    |       |   |            | 퇴 소 사 유 |     |     |
|------|-------|---|------|----|-------|---|------------|---------|-----|-----|
|      | 계     | 모 | 부양자녀 |    | 노령부양자 |   | 생 계<br>독 립 | 결 혼     | 사 망 | 기 타 |
|      |       |   | 남    | 여  | 남     | 여 |            |         |     |     |
| 1989 | —     | — | —    | —  | —     | — | —          | —       | —   | —   |
| 1990 | —     | — | —    | —  | —     | — | —          | —       | —   | —   |
| 1991 | —     | — | —    | —  | —     | — | —          | —       | —   | —   |
| 1992 | —     | — | —    | —  | —     | — | —          | —       | —   | —   |
| 1993 | 9     | 2 | 2    | 5  | —     | — | 2          | —       | —   | —   |
| 1994 | 27    | 6 | 8    | 13 | —     | — | 4          | —       | —   | 2   |

자료 : 가정복지과, 「보건사회통계연보」

## 25. 부녀 직업보도소 운영

단위 : 개소, 명

| 연도별  | 시설수 | 입소자 | 퇴 소 자 |     |           | 연말현재재소자 |
|------|-----|-----|-------|-----|-----------|---------|
|      |     |     | 계     | 취 직 | 취 직 륜 (%) |         |
| 1989 | —   | —   | —     | —   | —         | —       |
| 1990 | —   | —   | —     | —   | —         | —       |
| 1991 | —   | —   | —     | —   | —         | —       |
| 1992 | —   | —   | —     | —   | —         | —       |
| 1993 | —   | —   | —     | —   | —         | —       |
| 1994 | —   | —   | —     | —   | —         | —       |

자료 : 가정복지과

## 26. 부녀 상담실시

단위 : 명

| 연도별  | 상담원수 | 상담자수  | 가출여성 | 상 담 자 조 치 결 과 |      |       |      |      |       |     |
|------|------|-------|------|---------------|------|-------|------|------|-------|-----|
|      |      |       |      | 선도귀가          | 시설입소 | 생계보조  | 직업알선 | 치료의뢰 | 교육및조언 | 기 타 |
| 1989 | —    | —     | —    | —             | —    | —     | —    | —    | —     | —   |
| 1990 | —    | —     | —    | —             | —    | —     | —    | —    | —     | —   |
| 1991 | —    | —     | —    | —             | —    | —     | —    | —    | —     | —   |
| 1992 | 1    | 1,716 | 149  | 153           | 42   | 1,033 | 24   | —    | 464   | —   |
| 1993 | 1    | 781   | 80   | 82            | 9    | 455   | 4    | 8    | 223   | —   |
| 1994 | 1    | 700   | 25   | 25            | 10   | 273   | 10   | 1    | 381   | —   |

자료 : 가정복지과, 「보건사회통계연보」

## 27. 소년·소녀가장 세대

단위 : 명

| 연도별  | 합 계 | 세대주 | 세대원 | 재 학 별 |     |     |     |          |
|------|-----|-----|-----|-------|-----|-----|-----|----------|
|      |     |     |     | 미취학   | 국 교 | 중 학 | 고 교 | 기타(미재학등) |
| 1989 | —   | —   | —   | —     | —   | —   | —   | —        |
| 1990 | —   | —   | —   | —     | —   | —   | —   | —        |
| 1991 | —   | —   | —   | —     | —   | —   | —   | —        |
| 1992 | —   | —   | —   | —     | —   | —   | —   | —        |
| 1993 | 84  | 39  | 45  | 2     | 24  | 28  | 20  | 10       |
| 1994 | 96  | 43  | 53  | —     | 29  | 34  | 26  | 7        |

자료 : 가정복지과, 「보건사회통계연보」

28. 아동 복지시설 수용

단위 : 개소, 명

| 연도별  | 합 계 |     |     |         | 영 아 시 설 |     |     |         | 육 아 시 설 |     |     |         |
|------|-----|-----|-----|---------|---------|-----|-----|---------|---------|-----|-----|---------|
|      | 시설수 | 입소자 | 퇴소자 | 연말현재재소자 | 시설수     | 입소자 | 퇴소자 | 연말현재재소자 | 시설수     | 입소자 | 퇴소자 | 연말현재재소자 |
| 1989 | —   | —   | —   | —       | —       | —   | —   | —       | —       | —   | —   | —       |
| 1990 | —   | —   | —   | —       | —       | —   | —   | —       | —       | —   | —   | —       |
| 1991 | —   | —   | —   | —       | —       | —   | —   | —       | —       | —   | —   | —       |
| 1992 | —   | —   | —   | —       | —       | —   | —   | —       | —       | —   | —   | —       |
| 1993 | 5   | 40  | 72  | 437     | 1       | 3   | 20  | 23      | 4       | 37  | 52  | 414     |
| 1994 | 5   | 43  | 45  | 435     | 1       | 12  | 5   | 30      | 4       | 31  | 40  | 405     |

자료 : 가정복지과, 「보건사회통계연보」

29. 장애인 복지시설 수용

단위 : 명

| 연도별  | 시설수 | 입 소 자 |      | 퇴 소 자 |    |    |    |    |   |
|------|-----|-------|------|-------|----|----|----|----|---|
|      |     | 위탁자   | 무연고자 | 연고자인도 | 취업 | 전원 | 사망 | 기타 |   |
| 1989 | —   | —     | —    | —     | —  | —  | —  | —  | — |
| 1990 | —   | —     | —    | —     | —  | —  | —  | —  | — |
| 1991 | —   | —     | —    | —     | —  | —  | —  | —  | — |
| 1992 | —   | —     | —    | —     | —  | —  | —  | —  | — |
| 1993 | 4   | 34    | 9    | 21    | 16 | 2  | 3  | —  |   |
| 1994 | 4   | 24    | 12   | 4     | 4  | 8  | 2  | 4  |   |

장애인 복지시설 수용(속)

단위 : 명

| 연도별  | 연 말 현 재 재 소 자 |     |     |        |    |        |    |         |     |     |    |
|------|---------------|-----|-----|--------|----|--------|----|---------|-----|-----|----|
|      | 성 별           |     |     | 연 령 별  |    |        |    | 장 애 종 별 |     |     |    |
|      | 계             | 남   | 여   | 18세 미만 |    | 18세 이상 |    | 시각      | 청각언 | 정신지 | 기타 |
| 남    |               |     |     | 여      | 남  | 여      |    |         |     |     |    |
| 1989 | —             | —   | —   | —      | —  | —      | —  | —       | —   | —   | —  |
| 1990 | —             | —   | —   | —      | —  | —      | —  | —       | —   | —   | —  |
| 1991 | —             | —   | —   | —      | —  | —      | —  | —       | —   | —   | —  |
| 1992 | —             | —   | —   | —      | —  | —      | —  | —       | —   | —   | —  |
| 1993 | 265           | 152 | 113 | 18     | 14 | 134    | 99 | 65      | 48  | 107 | 45 |
| 1994 | 253           | 142 | 111 | 87     | 73 | 55     | 38 | 53      | 32  | 102 | 66 |

자료 : 사회과, 「보건사회통계연보」

30. 가정의례업소

단위 : 개소

| 연도별  | 결혼예식장 | 장 의 사 | 결혼상담소 | 장례식장 |
|------|-------|-------|-------|------|
| 1989 | 8     | 11    | 1     | —    |
| 1990 | 8     | 12    | 2     | —    |
| 1991 | 9     | 16    | 3     | —    |
| 1992 | 9     | 17    | 3     | —    |
| 1993 | 9     | 18    | 3     | —    |
| 1994 | 11    | —     | 3     | 3    |

자료 : 가정복지과

주 : 1) 시립장례식장임(서울만)

31. 묘지 및 납골시설

단위 : 개소, 천㎡

| 연도별  | 매 장 |     |     |            |         |     |     |            |         |     |     |            |
|------|-----|-----|-----|------------|---------|-----|-----|------------|---------|-----|-----|------------|
|      | 계   |     |     |            | 공 설 묘 지 |     |     |            | 사 설 묘 지 |     |     |            |
|      | 개소수 | 면 적 |     | 분묘설<br>치가능 | 개소수     | 면 적 |     | 분묘설<br>치가능 | 개소수     | 면 적 |     | 분묘설<br>치가능 |
|      |     | 총면적 | 점유면 |            |         | 총면적 | 점유면 |            |         | 총면적 | 점유면 |            |
| 1989 | —   | —   | —   | —          | —       | —   | —   | —          | —       | —   | —   |            |
| 1990 | 1   | 146 | 116 | 22,124     | 1       | 146 | 116 | 22,124     | —       | —   | —   |            |
| 1991 | 1   | 146 | 116 | 22,124     | 1       | 146 | 116 | 22,124     | —       | —   | —   |            |
| 1992 | 1   | 162 | 122 | 17,945     | 1       | 162 | 122 | 17,945     | —       | —   | —   |            |
| 1993 | 1   | 162 | 122 | 17,945     | 1       | 162 | 122 | 17,945     | —       | —   | —   |            |
| 1994 | 1   | 162 | 117 | 22,124     | 1       | 162 | 117 | 22,124     | —       | —   | —   |            |

묘지 및 납골시설(속)

단위 : 개소, 천㎡

| 연도별  | 화 장 장 |     |     |     |     |     | 납 골 당 |    |    |               |       |    |         |    |    |
|------|-------|-----|-----|-----|-----|-----|-------|----|----|---------------|-------|----|---------|----|----|
|      | 계     |     | 공 설 |     | 사 설 |     | 개 소 수 |    |    | 총 봉 안 능 력 (기) |       |    | 납 골 기 수 |    |    |
|      | 개소수   | 화로수 | 개소수 | 화로수 | 개소수 | 화로수 | 소계    | 공설 | 사설 | 소계            | 공설    | 사설 | 소계      | 공설 | 사설 |
| 1989 | —     | —   | —   | —   | —   | —   | —     | —  | —  | —             | —     | —  | —       | —  | —  |
| 1990 | 1     | 1   | 1   | 1   | —   | —   | 1     | 1  | —  | 1,400         | 1,400 | —  | —       | —  |    |
| 1991 | 1     | 1   | 1   | 1   | —   | —   | 1     | 1  | —  | 1,400         | 1,400 | —  | —       | —  |    |
| 1992 | 1     | 1   | 1   | 1   | —   | —   | 1     | 1  | —  | 500           | 500   | —  | —       | —  |    |
| 1993 | 1     | 1   | 1   | 1   | —   | —   | 1     | 1  | —  | 500           | 500   | —  | —       | —  |    |
| 1994 | 1     | 1   | 1   | 1   | —   | —   | 1     | 1  | —  | 600           | 600   | —  | —       | —  |    |

자료 : 가정복지과

여 백



## XII. 환 경

## 1. 환경오염 물질 배출시설

단위 : 개소

| 연도별  | 대 기 (가스·먼지·매연 및 악취) |    |    |    |    |     | 수 질 (폐 수) |    |    |    |    |     | 소음 및 진동 |
|------|---------------------|----|----|----|----|-----|-----------|----|----|----|----|-----|---------|
|      | 계                   | 1종 | 2종 | 3종 | 4종 | 5종  | 계         | 1종 | 2종 | 3종 | 4종 | 5종  |         |
| 1989 | 78                  | —  | —  | —  | —  | —   | 35        | —  | —  | —  | —  | —   | 15      |
| 1990 | 78                  | —  | —  | —  | —  | —   | 40        | —  | —  | —  | —  | —   | 22      |
| 1991 | 98                  | —  | —  | —  | —  | —   | 76        | —  | —  | —  | —  | —   | 22      |
| 1993 | 92                  | —  | —  | —  | —  | —   | 84        | —  | —  | —  | —  | —   | 28      |
| 1993 | 170                 | —  | —  | —  | —  | —   | 173       | —  | —  | —  | —  | —   | 129     |
| 1994 | 152                 | —  | 2  | 2  | 9  | 139 | 137       | —  | —  | 4  | 12 | 121 | 50      |

자료 : 환경보호과, 「한국환경연감」

## 2. 환경오염 배출 시설단속 및 행정조치

단위 : 개소, 건

| 연도별  | 배출업소 | 단속업소 | 위반업소 | 행정처분내역 |      |      |      |      |      |    | 고발(병행) |
|------|------|------|------|--------|------|------|------|------|------|----|--------|
|      |      |      |      | 경고     | 개선명령 | 조업정지 | 이전명령 | 허가취소 | 폐쇄명령 | 기타 |        |
| 1989 | 173  | 382  | 64   | 31     | 14   | 11   |      |      |      | 8  |        |
| 1990 | 196  | 650  | 81   | 11     | 36   | 1    |      | 10   |      | 18 | 5      |
| 1991 | 228  | 847  | 57   | 5      | 32   | 1    |      | 18   |      |    | 1      |
| 1992 | 305  | 522  | 67   | 22     | 26   | 2    |      | 6    |      | 11 | (5)    |
| 1993 | 312  | 511  | 14   | 14     | 29   | 6    |      |      | 4    | 1  | (12)   |
| 1994 | 255  | 643  | 47   | 10     | 24   | 3    |      |      | 1    | 6  | 3(14)  |

자료 : 환경보호과

## 3. 하수처리장 및 처리실적

| 연도별  | 처리방식    | 1일처리용량(천톤) |    | 연간처리실적(천톤) | 처리수질 |    | 오니발생량(m <sup>3</sup> ) | 처리비용(백만원) | 종사인원(명) |
|------|---------|------------|----|------------|------|----|------------------------|-----------|---------|
|      |         | 평균         | 최대 |            | 유입   | 방류 |                        |           |         |
| 1993 |         | 100        | —  | —          | —    | —  | —                      | —         | —       |
| 1994 | 시설중     |            |    |            |      |    |                        |           |         |
| 남해하수 | 표준활성오니  |            |    |            |      |    |                        |           |         |
| 종말   | 법 + 혐기성 | 100        | —  | —          | —    | —  | —                      | —         | —       |
| 처리장  | 소화방식    |            |    |            |      |    |                        |           |         |

자료 : 하수과

## 4. 쓰레기 수거

단위 : 명, 톤, 대

| 연도별  | 행정구역(A) |         | 청소구역(B) |         | 수거지<br>인구율<br>(B/A) | 배출량<br>(C)<br>(톤/일) | 처리량<br>(D)<br>(톤/일) | 수거율<br>(D/C)<br>(%) | 수 거 처 리 |     |
|------|---------|---------|---------|---------|---------------------|---------------------|---------------------|---------------------|---------|-----|
|      | 면 적     | 인 구     | 면 적     | 인 구     |                     |                     |                     |                     | 계       | 매 립 |
| 1989 | 45.61   | 251.490 | 32.16   | 230,523 | 91.7                | 392                 | 392                 | 100                 | 392     | 216 |
| 1990 | 45.61   | 253.423 | 35.95   | 250.915 | 99.0                | 540                 | 540                 | 100                 | 540     | 532 |
| 1991 | 45.83   | 221.163 | 35.95   | 218.750 | 98.9                | 547                 | 540                 | 98.7                | 540     | 513 |
| 1992 | 45.88   | 224.766 | 35.95   | 219.463 | 97.6                | 465                 | 465                 | 100                 | 465     | 447 |
| 1993 | 46.01   | 227.117 | 36.22   | 225.430 | 99.3                | 426                 | 415                 | 97.4                | 426     | 415 |
| 1994 | 46.01   | 231.159 | 36.22   | 255.468 | 99.3                | 408                 | 408                 | 100                 | 408     | 329 |

자료 : 청소과

## 쓰레기 수거

단위 : 명, 톤, 대

| 연도별  | 수 거 처 리 |     |     | 지 방 자 치 단 체 |     |     |     | 대 행 업 체 |     |     |     |
|------|---------|-----|-----|-------------|-----|-----|-----|---------|-----|-----|-----|
|      | 소 각     | 재활용 | 기 타 | 인 원         | 장 비 |     |     | 인 원     | 장 비 |     |     |
|      |         |     |     |             | 차 량 | 손수레 | 중장비 |         | 차 량 | 손수레 | 중장비 |
| 1989 | 98      | 31  | 47  | —           | —   | —   | —   | —       | —   | —   | —   |
| 1990 | —       | 8   | —   | —           | —   | —   | —   | —       | —   | —   | —   |
| 1991 | 5       | 22  | —   | —           | —   | —   | —   | —       | —   | —   | —   |
| 1992 | 8       | 10  | —   | 235         | 29  | 153 | 2   | 42      | 13  | 32  | 1   |
| 1993 | —       | 11  | —   | 230         | 23  | 130 | 2   | 43      | 12  | 34  | 1   |
| 1994 | —       | 79  | —   | 249         | 23  | 130 | 4   | 51      | 24  | 34  | 1   |

자료 : 청소과

## 5. 일반 폐기물 매립지

| 연도별  | 개 소 | 면 적(㎡) | 매 립 고(m) | 총매립용량(㎡) | 기 매 립 량(㎡) | 잔여매립가능량(㎡) |
|------|-----|--------|----------|----------|------------|------------|
| 1989 | 1   | 6,612  | 5        | 33,060   | —          | —          |
| 1990 | 1   | 3,270  | —        | 229,500  | —          | —          |
| 1991 | 1   | 95,349 | —        | 411,110  | —          | —          |
| 1992 | 1   | 75,100 | 3        | 473,530  | —          | —          |
| 1993 | 1   | 26,110 | 2.5      | 65,270   | 40,490     | 24,780     |
| 1994 | 1   | 36,630 | 2.5      | 91,570   | 91,570     | —          |

자료 : 청소과

6. 분뇨수거

| 연도별  | 행정구역   |         | 분뇨발생(수거지)인구(kl/일) |       |       | 수거지인구율<br>(B/A), (%) |
|------|--------|---------|-------------------|-------|-------|----------------------|
|      | 세대     | 인구(A)   | 계(B)              | 수거식변소 | 수세식변소 |                      |
| 1992 | 60,959 | 224,766 | 219               | 80    | 139   | 97.5                 |
| 1993 | 63,235 | 227,117 | 225               | 63    | 162   | 100                  |
| 1994 | 65,494 | 231,519 | 231               | 58    | 173   | 100                  |

자료 : 청소과

분뇨수거(속)

| 연도별  | 분뇨발생량(kl/일) |      |       | 수거처리(kl/일) |       |        |    | 처리율<br>(D/C) (%) |
|------|-------------|------|-------|------------|-------|--------|----|------------------|
|      | 계(C)        | 수거분뇨 | 정화조오니 | 계(D)       | 위생처리장 | 분뇨저장탱크 | 기타 |                  |
| 1992 | 145         | 82   | 63    | 143        | 143   | —      | —  | 98.6             |
| 1993 | 128         | 63   | 65    | 127        | 127   | —      | —  | 99.2             |
| 1994 | 145         | 58   | 87    | 145        | 145   | —      | —  | 100              |

자료 : 청소과

분뇨수거(속)

| 연도별  | 수거장비 및 인력총계 |            |            |     | 대행업체 |            |            |     | 분뇨종말처리장 |                    |
|------|-------------|------------|------------|-----|------|------------|------------|-----|---------|--------------------|
|      | 차량          |            |            | 종사자 | 차량   |            |            | 종사자 | 개소수     | 처리<br>용량<br>(kl/일) |
|      | 계           | 4.5톤<br>이상 | 4.5톤<br>미만 |     | 계    | 4.5톤<br>이상 | 4.5톤<br>미만 |     |         |                    |
| 1993 | 12          | 10         | 2          | 32  | 12   | 10         | 2          | 32  | 1       | 260                |
| 1994 | 12          | 11         | 1          | 24  | 12   | 11         | 1          | 24  | 1       | 260                |

자료 : 청소과

## XIII. 교육 및 문화

## 1. 학교 총개황

단위 : 명

| 연 별 및<br>학 교 별       | 학 교 수 |     |       |     | 학 급<br>(과)수 | 교 실 수 | 학 생 수  |        |        |
|----------------------|-------|-----|-------|-----|-------------|-------|--------|--------|--------|
|                      | 계     | 국 립 | 공 립   | 사 립 |             |       | 계      | 남      | 여      |
| 1 9 9 0              | 96    | 4   | 43    | 49  | 1,539       | 1,775 | 81,162 | 44,325 | 36,836 |
| 1 9 9 1              | 97    | 5   | 43    | 49  | 1,570       | 2,177 | 81,093 | 44,484 | 36,609 |
| 1 9 9 2              | 95    | 5   | 40    | 50  | 1,572       | 1,880 | 79,894 | 43,770 | 36,124 |
| 1 9 9 3              | 98    | 6   | 40    | 52  | 1,584       | 1,935 | 79,274 | 43,251 | 36,023 |
| 1 9 9 4              | 100   | 7   | 39    | 54  | 1,592       | 1,854 | 77,357 | 41,444 | 35,913 |
| 1 9 9 5              | 97(4) | 1   | 49(4) | 47  | 1,517       | 1,875 | 64,506 | 33,672 | 30,834 |
| 유 치 원                | 48    | —   | 19    | 29  | 104         | 138   | 3,633  | 1,920  | 1,713  |
| 국 민 학 교              | 20(4) | 1   | 19(4) | —   | 591         | 591   | 22,660 | 11,697 | 10,963 |
| 중 학교(국공립)            | 6     | —   | 6     | —   | 178         | 258.5 | 8,627  | 3,816  | 4,811  |
| 중 학교(사 립)            | 7     | —   | —     | 7   | 178         | 241   | 8,743  | 5,148  | 3,595  |
| 일반계고등학교<br>( 국 공 립 ) | 3     | —   | 3     | —   | 78          | 119   | 3,643  | 1,416  | 2,227  |
| 일반계고등학교<br>( 사 립 )   | 7     | —   | —     | 7   | 209         | 291.5 | 9,601  | 6,798  | 2,803  |
| 실업계고등학교<br>( 국 공 립 ) | 2     | —   | 2     | —   | 73          | 103   | 3,335  | 2,333  | 1,002  |
| 실업계고등학교<br>( 사 립 )   | 3     | —   | —     | 3   | 81          | 115   | 3,637  | 283    | 3,354  |
| 전 문 대 학              | —     | —   | —     | —   | —           | —     | —      | —      | —      |
| 대 학 ( 교 )            | —     | —   | —     | —   | —           | —     | —      | —      | —      |
| 대 학 원                | —     | —   | —     | —   | —           | —     | —      | —      | —      |
| 기 타 학 교              | 1     | —   | —     | 1   | 25          | 18    | 627    | 261    | 366    |

자료 : 전라남도 교육청, 「교육통계연보」

\* ( )은 분교수

학교 총개황(속)

단위 : 명

| 연 별 및<br>학 교 별       | 교 직 원 수 |       |       |     |       |     |     |
|----------------------|---------|-------|-------|-----|-------|-----|-----|
|                      | 계       | 교 원 수 |       |     | 직 원 수 |     |     |
|                      |         | 계     | 남     | 여   | 계     | 남   | 여   |
| 1 9 9 0              | 3,565   | 2,951 | 2,099 | 852 | 581   | 468 | 113 |
| 1 9 9 1              | 3,617   | 2,990 | 2,098 | 892 | 627   | 534 | 93  |
| 1 9 9 2              | 3,712   | 3,026 | 2,122 | 904 | 686   | 561 | 125 |
| 1 9 9 3              | 3,727   | 3,082 | 2,150 | 932 | 645   | 545 | 100 |
| 1 9 9 4              | 3,749   | 3,103 | 2,163 | 940 | 646   | 538 | 08  |
| 1 9 9 5              | 2,958   | 2,608 | 1,779 | 829 | 350   | 278 | 72  |
| 유 치 원                | 216     | 172   | 10    | 162 | 44    | 24  | 20  |
| 국 민 학 교              | 844     | 738   | 501   | 237 | 106   | 81  | 25  |
| 중학교(국공립)             | 389     | 352   | 231   | 121 | 37    | 32  | 5   |
| 중학교(사 립)             | 357     | 319   | 231   | 88  | 38    | 34  | 4   |
| 일반계고등학교<br>( 국 공 립 ) | 204     | 185   | 148   | 37  | 19    | 15  | 4   |
| 일반계고등학교<br>( 사 립 )   | 474     | 426   | 373   | 53  | 48    | 43  | 5   |
| 실업계고등학교<br>( 국 공 립 ) | 223     | 197   | 157   | 40  | 26    | 22  | 4   |
| 실업계고등학교<br>( 사 립 )   | 217     | 195   | 120   | 75  | 22    | 20  | 2   |
| 전 문 대 학              | —       | —     | —     | —   | —     | —   | —   |
| 대 학 ( 교 )            | —       | —     | —     | —   | —     | —   | —   |
| 대 학 원                | —       | —     | —     | —   | —     | —   | —   |
| 기 타 학 교              | 34      | 24    | 8     | 16  | 10    | 7   | 3   |

자료 : 전라남도 교육청, 「교육통계연보」

\* ( )은 분교수

2. 유치원

단위 : 개, 명

| 연도별  | 원 수 | 학급 수 | 원 아 수 |       |       | 교 원 수 |    |     |
|------|-----|------|-------|-------|-------|-------|----|-----|
|      |     |      | 계     | 남     | 여     | 계     | 남  | 여   |
| 1990 | 39  | 71   | 2,388 | 1,256 | 1,132 | 145   | 20 | 125 |
| 1991 | 39  | 76   | 2,516 | 1,283 | 1,233 | 152   | 19 | 133 |
| 1992 | 40  | 82   | 2,620 | 1,320 | 1,300 | 157   | 19 | 138 |
| 1993 | 42  | 87   | 2,851 | 1,478 | 1,373 | 160   | 3  | 147 |
| 1994 | 44  | 100  | 3,259 | 1,689 | 1,570 | 177   | 8  | 169 |
| 1995 | 48  | 104  | 3,633 | 1,920 | 1,713 | 172   | 10 | 162 |

유치원(속)

단위 : 개, 명

| 연도별  | 직 원 수 |    |    | 재 취 원 자 수 |       |       |
|------|-------|----|----|-----------|-------|-------|
|      | 계     | 남  | 여  | 계         | 남     | 여     |
| 1990 | 35    | 22 | 13 | 2,388     | 1,256 | 1,132 |
| 1991 | 31    | 16 | 15 | 2,516     | 1,283 | 1,233 |
| 1992 | 32    | 17 | 15 | 2,620     | 1,320 | 1,300 |
| 1993 | 32    | 21 | 11 | 2,851     | 1,478 | 1,373 |
| 1994 | 41    | 27 | 14 | 3,259     | 1,689 | 1,570 |
| 1995 | 44    | 24 | 20 | 1,341     | 718   | 623   |

유치원(속)

단위 : 개, 명

| 연도별  | 수 료 자 수 |       |       | 교 실 수 |         |       |       |
|------|---------|-------|-------|-------|---------|-------|-------|
|      | 계       | 남     | 여     | 계     | 보 통 교 실 | 유 회 실 | 공 작 실 |
| 1990 | 2,010   | 1,002 | 1,008 | 80    | 58      | 21    | 1     |
| 1991 | 1,991   | 1,007 | 984   | 98    | 76      | 21    | 1     |
| 1992 | 2,069   | 1,015 | 1,054 | 93    | 70      | 22    | 1     |
| 1993 | 2,200   | 1,139 | 1,061 | 121   | 87      | 27    | 7     |
| 1994 | 2,151   | 1,132 | 1,019 | 140   | 100     | 33    | 7     |
| 1995 | 1,920   | 1,001 | 919   | 138   | 104     | 29    | 5     |

자료 : 목포교육청 「교육통계연보」



## 3. 국민학교

단위 : 명, 천㎡

| 연도별  | 학 교 수 |     | 학 급 수 | 학 생 수  |        |        |
|------|-------|-----|-------|--------|--------|--------|
|      | 본 교   | 분 교 |       | 계      | 남      | 여      |
| 1990 | 20    | 3   | 657   | 29,396 | 15,255 | 14,141 |
| 1991 | 20    | 3   | 661   | 28,780 | 14,863 | 13,917 |
| 1992 | 20    | 3   | 638   | 27,582 | 14,275 | 13,307 |
| 1993 | 20    | 3   | 620   | 25,899 | 13,389 | 12,510 |
| 1994 | 19    | 4   | 595   | 24,192 | 12,491 | 11,701 |
| 1994 | 20    | 4   | 591   | 22,660 | 11,697 | 10,963 |

## 국민학교(속)

단위 : 명, 천㎡

| 연도별  | 교 원 수 |     |     | 직 원 수 |    |    | 졸업자현황 |       |
|------|-------|-----|-----|-------|----|----|-------|-------|
|      | 계     | 남   | 여   | 계     | 남  | 여  | 졸업자수  | 진학자수  |
| 1990 | 774   | 493 | 281 | 110   | 95 | 15 | 4,537 | 4,531 |
| 1991 | 791   | 496 | 295 | 111   | 97 | 14 | 4,828 | 4,817 |
| 1992 | 765   | 472 | 293 | 113   | 96 | 17 | 5,435 | 5,429 |
| 1993 | 760   | 470 | 290 | 113   | 98 | 15 | 5,592 | 5,589 |
| 1994 | 725   | 480 | 245 | 103   | 79 | 24 | 5,377 | 5,373 |
| 1995 | 738   | 501 | 237 | 106   | 81 | 25 | 5,430 | 5,428 |

## 국민학교(속)

단위 : 명, 천㎡

| 연도별  | 졸업자현황 |       | 교 지 면 적 | 건 물 면 적 | 교 실 수 |      |       |      |
|------|-------|-------|---------|---------|-------|------|-------|------|
|      | 졸업자수  | 진학자수  |         |         | 계     | 정규교실 | 가 교 실 | 대용교실 |
| 1990 | 4,192 | 4,192 | 338,222 | 79,878  | 632   | 626  | —     | 6    |
| 1991 | 3,722 | 3,722 | 327,363 | 88,180  | 627   | 627  | —     | —    |
| 1992 | 3,867 | 3,867 | 351,666 | 94,077  | 632   | 628  | —     | 4    |
| 1993 | 3,408 | 3,408 | 341,994 | 94,615  | 616   | 616  | —     | —    |
| 1994 | 3,187 | 3,178 | 491,189 | 93,234  | 595   | 595  | —     | —    |
| 1995 | 3,379 | 3,365 | 374     | 101     | 591   | 584  | —     | 7    |

자료 : 목포교육청, 「교육통계연보」

## 4. 중학교(국·공립)

단위 : 명, 천㎡

| 연도별  | 학 교 수 |     | 학 급 수 | 학 생 수 |       |       |
|------|-------|-----|-------|-------|-------|-------|
|      | 계     | 주 간 |       | 계     | 남     | 여     |
| 1990 | 6     | 6   | 146   | 7,561 | 3,341 | 4,220 |
| 1991 | 6     | 6   | 149   | 7,473 | 3,339 | 4,134 |
| 1992 | 6     | 6   | 156   | 7,673 | 3,415 | 4,258 |
| 1993 | 6     | 5   | 165   | 8,147 | 3,634 | 4,513 |
| 1994 | 6     | 6   | 175   | 8,589 | 3,809 | 4,780 |
| 1995 | 6     | 6   | 178   | 8,627 | 3,816 | 4,811 |

## 중학교(국·공립)(속)

단위 : 명, 천㎡

| 연도별  | 교 원 수 |         | 직 원 수 |      | 졸 업 자 현 황 |       |
|------|-------|---------|-------|------|-----------|-------|
|      | 계     | 남/여     | 계     | 남/여  | 졸업자수      | 진학자수  |
| 1990 | 326   | 215/111 | 34    | 29/5 | 2,714     | 2,531 |
| 1991 | 340   | 220/120 | 34    | 29/5 | 2,501     | 2,327 |
| 1992 | 343   | 224/119 | 34    | 28/6 | 2,505     | 2,480 |
| 1993 | 358   | 226/132 | 35    | 28/7 | 2,317     | 2,262 |
| 1994 | 364   | 236/129 | 35    | 28/7 | 2,460     | 2,389 |
| 1995 | 352   | 231/121 | 37    | 32/5 | 2,685     | 2,639 |

## 중학교(국·공립)(속)

단위 : 명, 천㎡

| 연도별  | 입 학 자 현 황 |       | 교지면적    | 건물면적   | 교 실 수 |      |          |
|------|-----------|-------|---------|--------|-------|------|----------|
|      | 입학정원수     | 입학자수  |         |        | 계     | 정규교실 | 특별교실및관리실 |
| 1990 | 2,409     | 2,409 | 99,792  | 25,273 | 209   | 146  | 63       |
| 1991 | 2,527     | 2,527 | 104,966 | 26,482 | 21    | 149  | 63       |
| 1992 | 2,783     | 2,783 | 104,337 | 27,745 | 222   | 156  | 66       |
| 1993 | 2,852     | 2,852 | 104,337 | 27,850 | 224   | 165  | 59       |
| 1994 | 2,954     | 2,954 | 104,337 | 30,009 | 249   | 175  | 74       |
| 1995 | 2,832     | 2,833 | 114     | 34     | 258.5 | 178  | 80.5     |

## 5. 중학교(사립)

단위 : 명, 천㎡

| 연도별  | 학 교 수 |     | 학 급 수 | 학 생 수 |       |       |
|------|-------|-----|-------|-------|-------|-------|
|      | 계     | 주 간 |       | 계     | 남     | 여     |
| 1990 | 7     | 7   | 155   | 8,113 | 4,747 | 3,366 |
| 1991 | 7     | 7   | 160   | 8,114 | 4,726 | 3,388 |
| 1992 | 7     | 7   | 167   | 8,324 | 4,824 | 3,500 |
| 1993 | 7     | 7   | 178   | 8,889 | 5,134 | 3,755 |
| 1994 | 7     | 7   | 178   | 8,832 | 5,143 | 3,689 |
| 1995 | 7     | 7   | 178   | 8,743 | 5,148 | 3,595 |

## 중학교(사립)(속)

단위 : 명, 천㎡

| 연도별  | 교 원 수 |        | 직 원 수 |      | 졸 업 자 현 황 |       |
|------|-------|--------|-------|------|-----------|-------|
|      | 계     | 남/여    | 계     | 남/여  | 졸업자수      | 진학자수  |
| 1990 | 286   | 215/71 | 37    | 34/3 | 2,824     | 2,754 |
| 1991 | 292   | 219/73 | 38    | 34/4 | 2,730     | 2,691 |
| 1992 | 302   | 228/74 | 37    | 32/5 | 2,695     | 2,664 |
| 1993 | 319   | 233/86 | 37    | 32/5 | 2,483     | 2,445 |
| 1994 | 319   | 232/87 | 38    | 33/5 | 2,770     | 2,697 |
| 1995 | 319   | 231/88 | 38    | 34/4 | 2,883     | 2,781 |

## 중학교(사립)(속)

단위 : 명, 천㎡

| 연도별  | 입 학 자 현 황 |       | 교지면적 | 건물면적 | 교 실 수 |      |          |
|------|-----------|-------|------|------|-------|------|----------|
|      | 입학정원수     | 입학자수  |      |      | 계     | 정규교실 | 특별교실및관리실 |
| 1990 | 2,565     | 2,565 | —    | —    | —     | —    | —        |
| 1991 | 2,818     | 2,818 | —    | —    | —     | —    | —        |
| 1992 | 2,976     | 2,976 | —    | —    | —     | —    | —        |
| 1993 | 3,101     | 3,101 | —    | —    | —     | —    | —        |
| 1994 | 2,762     | 2,762 | —    | —    | —     | —    | —        |
| 1995 | 2,880     | 2,885 | 65   | 29   | 241   | 178  | 63       |

6. 일반계 고등학교(국·공립)

단위 : 명, 천㎡

| 연별 및<br>학교별 | 학 교 수 |     | 학 급 수 | 학 생 수 |       |       |
|-------------|-------|-----|-------|-------|-------|-------|
|             | 계     | 주 간 |       | 계     | 남     | 여     |
| 1990        | 3     | 3   | 81    | 4,316 | 1,783 | 2,533 |
| 1991        | 3     | 3   | 83    | 4,249 | 1,783 | 2,466 |
| 1992        | 3     | 3   | 83    | 4,122 | 1,722 | 2,400 |
| 1993        | 3     | 3   | 81    | 3,928 | 1,594 | 2,334 |
| 1994        | 3     | 3   | 79    | 3,740 | 1,473 | 2,267 |
| 1995        | 3     | 3   | 78    | 3,643 | 1,416 | 2,227 |
| 목포고         | 1     | 1   | 30    | 1,416 | 1,416 | —     |
| 목포여고        | 1     | 1   | 24    | 1,119 | —     | 1,119 |
| 목포계일<br>여 고 | 1     | 1   | 24    | 1,108 | —     | 1,108 |

일반계 고등학교(국·공립)(속)

단위 : 명, 천㎡

| 연별 및<br>학교별 | 교 원 수 |        | 직 원 수 |      | 졸업자 현황 |       |
|-------------|-------|--------|-------|------|--------|-------|
|             | 계     | 남/여    | 계     | 남/여  | 졸업자수   | 진학자수  |
| 1990        | 192   | 154/38 | 21    | 18/3 | 1,409  | 835   |
| 1991        | 199   | 168/31 | 21    | 18/3 | 1,401  | 776   |
| 1992        | 209   | 174/35 | 20    | 17/3 | 1,397  | 825   |
| 1993        | 209   | 174/35 | 19    | 16/3 | 1,415  | 1,270 |
| 1994        | 199   | 160/39 | 20    | 16/4 | 1,375  | 1,298 |
| 1995        | 185   | 148    | 19    | 15   | 1,266  | 1,204 |
| 목포고         | 71    | 68     | 10    | 9    | 513    | 462   |
| 목포여고        | 57    | 43     | 4     | 3    | 370    | 363   |
| 목포계일<br>여 고 | 57    | 37     | 5     | 3    | 383    | 379   |

자료 : 전라남도교육청, 「교육통계연보」

## 일반계 고등학교(국·공립)(속)

단위 : 명, 천㎡

| 연 별 및<br>학 교 별 | 입 학 자 현 황 |       | 교지면적   | 건물면적   | 교 실 수 |      |    |
|----------------|-----------|-------|--------|--------|-------|------|----|
|                | 입학지원수     | 입학자수  |        |        | 계     | 정규교실 |    |
| 1 9 9 0        | 1,503     | 2,469 | 73,332 | 15,399 | 121   | 81   | 40 |
| 1 9 9 1        | 1,526     | 1,409 | 73,260 | 16,213 | 123   | 83   | 40 |
| 1 9 9 2        | 1,341     | 1,320 | 73,358 | 16,706 | 124   | 83   | 41 |
| 1 9 9 3        | 1,484     | 1,260 | 73,358 | 17,664 | 120   | 81   | 39 |
| 1 9 9 4        | 1,394     | 1,235 | 73,358 | 17,914 | 117   | 79   | 38 |
| 1 9 9 5        | 1,243     | 1,201 | 73     | 20     | 119   | 78   | 41 |
| 목 포 고          | 478       | 466   | 39,041 | 9,795  | 50    | 30   | 20 |
| 목포여고           | 396       | 369   | 21,155 | 5,158  | 32    | 24   | 8  |
| 목포계일<br>여 고    | 369       | 366   | 13,162 | 4,730  | 37    | 24   | 13 |

자료 : 전라남도교육청, 「교육통계연보」

## 7. 일반계 고등학교(사립)

단위 : 명, 천㎡

| 연 별 및<br>학 교 별 | 학 교 수 |     | 학 급 수 | 학 생 수  |       |       |
|----------------|-------|-----|-------|--------|-------|-------|
|                | 계     | 주 간 |       | 계      | 남     | 여     |
| 1 9 9 0        | 7     | 7   | 200   | 10,461 | 7,287 | 3,174 |
| 1 9 9 1        | 7     | 7   | 200   | 10,196 | 7,113 | 3,083 |
| 1 9 9 2        | 7     | 7   | 203   | 9,970  | 6,978 | 2,992 |
| 1 9 9 3        | 7     | 7   | 204   | 9,788  | 6,878 | 2,910 |
| 1 9 9 4        | 7     | 7   | 206   | 9,654  | 6,813 | 2,841 |
| 1 9 9 5        | 7     | 7   | 209   | 9,601  | 6,798 | 2,803 |
| 문 태 고          | 1     | 1   | 30    | 1,381  | 1,381 | —     |
| 홍 일 고          | 1     | 1   | 30    | 1,357  | 1,357 | —     |
| 영 흥 고          | 1     | 1   | 30    | 1,379  | 1,379 | —     |
| 덕 인 고          | 1     | 1   | 29    | 1,326  | 1,326 | —     |
| 마리아회고          | 1     | 1   | 30    | 1,355  | 1,355 | —     |
| 정 명 여 고        | 1     | 1   | 30    | 1,415  | —     | 1,415 |
| 혜 인 여 고        | 1     | 1   | 30    | 1,388  | —     | 1,388 |

자료 : 전라남도교육청, 「교육통계연보」

## 일반계 고등학교(사립)(속)

단위 : 명, 천㎡

| 연별 및<br>학교별 | 교원 수 |        | 직원 수 |      | 졸업자 현황 |       |
|-------------|------|--------|------|------|--------|-------|
|             | 계    | 남/여    | 계    | 남/여  | 졸업자수   | 진학자수  |
| 1990        | 409  | 358/51 | 47   | 42/5 | 3,372  | 1,886 |
| 1991        | 416  | 365/51 | 50   | 44/6 | 3,346  | 1,668 |
| 1992        | 423  | 368/55 | 50   | 44/6 | 3,346  | 1,916 |
| 1993        | 424  | 373/51 | 50   | 45/5 | 3,210  | 1,678 |
| 1994        | 424  | 371/53 | 48   | 43/5 | 3,142  | 1,931 |
| 1995        | 426  | 373    | 48   | 43   | 3,075  | 2,678 |
| 문태고         | 63   | 62     | 7    | 6    | 456    | 418   |
| 홍일고         | 60   | 60     | 7    | 6    | 440    | 356   |
| 영흥고         | 61   | 59     | 7    | 7    | 458    | 442   |
| 덕인고         | 60   | 53     | 7    | 7    | 378    | 288   |
| 마리아회고       | 57   | 53     | 8    | 7    | 403    | 324   |
| 정명여고        | 63   | 42     | 7    | 5    | 480    | 432   |
| 혜인여고        | 62   | 44     | 7    | 5    | 460    | 418   |

## 일반계 고등학교(사립)(속)

단위 : 명, 천㎡

| 연별 및<br>학교별 | 입학자 현황 |       | 교지면적    | 건물면적   | 교실 수  |      |          |
|-------------|--------|-------|---------|--------|-------|------|----------|
|             | 입학지원수  | 입학자수  |         |        | 계     | 정규교실 | 특별교실및관리실 |
| 1990        | 4,410  | 3,533 | 287,819 | 41,752 | 287   | 200  | 87       |
| 1991        | 3,983  | 3,471 | 235,824 | 43,202 | 289.5 | 200  | 89.5     |
| 1992        | 3,794  | 3,412 | 285,650 | 43,556 | 288   | 203  | 85       |
| 1993        | 3,482  | 3,365 | 285,650 | 43,193 | 283   | 204  | 79       |
| 1994        | 3,992  | 3,308 | 286,841 | 43,613 | 285   | 205  | 80       |
| 1995        | 3,665  | 3,238 | 287     | 43     | 291.5 | 209  | 82.5     |
| 문태고         | 487    | 462   | 45,326  | 5,399  | 47    | 30   | 17       |
| 홍일고         | 474    | 461   | 44,906  | 5,930  | 43    | 30   | 13       |
| 영흥고         | 498    | 466   | 58,841  | 7,689  | 37    | 30   | 7        |
| 덕인고         | 691    | 462   | 24,412  | 4,812  | 41    | 29   | 12       |
| 마리아회고       | 516    | 460   | 68,327  | 8,929  | 42.5  | 30   | 9.5      |
| 정명여고        | 468    | 465   | 26,968  | 5,069  | 41    | 30   | 11       |
| 혜인여고        | 531    | 462   | 18,060  | 4,766  | 40    | 30   | 10       |

자료 : 전라남도교육청, 「교육통계연보」

## 8. 실업계 고등학교(국·공립)

단위 : 명, 천㎡

| 연 별 및<br>학 교 별 | 학 교 수 |     | 학 급 수 | 학 생 수 |       |       |
|----------------|-------|-----|-------|-------|-------|-------|
|                | 계     | 주 간 |       | 계     | 남     | 여     |
| 1990           | 2     | 2   | 67    | 3,467 | —     | —     |
| 1991           | 2     | 2   | 69    | 3,448 | —     | —     |
| 1992           | 2     | 2   | 68    | 3,306 | —     | —     |
| 1993           | 2     | 2   | 71    | 3,298 | —     | —     |
| 1994           | 2     | 2   | 72    | 3,304 | —     | —     |
| 1995           | 2     | 2   | 73    | 3,335 | 2,333 | 1,002 |
| 기계공고           | 1     | 1   | 39    | 1,798 | 1,652 | 146   |
| 목포상고           | 1     | 1   | 34    | 1,537 | 681   | 856   |

## 실업계 고등학교(국·공립)(속)

단위 : 명, 천㎡

| 연 별 및<br>학 교 별 | 교 원 수 |        | 직 원 수 |      | 졸 업 자 현 황 |      |
|----------------|-------|--------|-------|------|-----------|------|
|                | 계     | 남/여    | 계     | 남/여  | 졸업자수      | 진학자수 |
| 1990           | 167   | 141/26 | 25    | 24/1 | 1,132     | 119  |
| 1991           | 181   | 151/30 | 25    | 22/3 | 1,124     | 92   |
| 1992           | 181   | 147/34 | 26    | 22/4 | 1,072     | 114  |
| 1993           | 190   | 152/38 | 26    | 23/3 | 1,059     | 141  |
| 1994           | 195   | 153/42 | 26    | 22/3 | 1,091     | 124  |
| 1995           | 197   | 157    | 26    | 22   | 953       | 151  |
| 기계공고           | 111   | 98     | 18    | 14   | 578       | 123  |
| 목포상고           | 86    | 59     | 8     | 8    | 375       | 28   |

자료 : 전라남도교육청, 「교육통계연보」

## 실업계 고등학교(국·공립)(속)

단위 : 명, 천㎡

| 연별 및<br>학교별 | 입학자 현황 |       | 교지면적    | 건물면적   | 교실 수 |      |          |
|-------------|--------|-------|---------|--------|------|------|----------|
|             | 입학지원수  | 입학자수  |         |        | 계    | 정규교실 | 특별교실및관리실 |
| 1990        | —      | 1,181 | 123,720 | 25,071 | 115  | 67   | 48       |
| 1991        | —      | 1,241 | 122,444 | 25,037 | 112  | 69   | 43       |
| 1992        | —      | 1,076 | 122,394 | 25,881 | 101  | 68   | 33       |
| 1993        | —      | 1,187 | 122,400 | 26,659 | 102  | 71   | 31       |
| 1994        | —      | 1,209 | 122,395 | 25,159 | 104  | 72   | 32       |
| 1995        | 1,646  | 1,093 | 122     | 25     | 103  | 73   | 30       |
| 기계공고        | 894    | 619   | 67,747  | 14,611 | 49   | 39   | 10       |
| 목포상고        | 752    | 474   | 54,648  | 10,616 | 54   | 34   | 20       |

자료 : 전라남도교육청, 「교육통계연보」

## 9. 실업계 고등학교(사립)

단위 : 명, 천㎡

| 연별 및<br>학교별 | 학 교 수 |    |     | 학 급 수 | 학 생 수 |     |       |
|-------------|-------|----|-----|-------|-------|-----|-------|
|             | 계     | 주간 | 주야간 |       | 계     | 남   | 여     |
| 1990        | 3     | 2  | 1   | 84    | 4,333 | —   | —     |
| 1991        | 3     | 2  | 1   | 83    | 4,115 | —   | —     |
| 1992        | 3     | 2  | 1   | 81    | 3,826 | —   | —     |
| 1993        | 3     | 2  | 1   | 76    | 3,461 | —   | —     |
| 1994        | 3     | 2  | 1   | 77    | 3,448 | —   | —     |
| 1995        | 3     | 2  | 1   | 81    | 3,637 | 283 | 3,354 |
| 목포실고        | 1     | 1  | —   | 13    | 522   | 283 | 239   |
| 목포여상고       | 1     | —  | 1   | 42    | 1,971 | —   | 1,971 |
| 신명여상고       | 1     | 1  | —   | 26    | 1,144 | —   | 1,144 |

자료 : 전라남도교육청, 「교육통계연보」



## 실업계 고등학교(사립)

단위 : 명, 천㎡

| 연 별 및<br>학 교 별 | 교 원 수 |        | 직 원 수 |      | 졸 업 자 현 황 |      |
|----------------|-------|--------|-------|------|-----------|------|
|                | 계     | 남/여    | 계     | 남/여  | 졸업자수      | 진학자수 |
| 1990           | 185   | 103/82 | 19    | 13/6 | 1,437     | 112  |
| 1991           | 190   | 104/86 | 20    | 14/6 | 1,458     | 48   |
| 1992           | 198   | 114/84 | 22    | 16/6 | 1,413     | 33   |
| 1993           | 187   | 114/73 | 20    | 14/6 | 1,244     | 55   |
| 1994           | 187   | 116/71 | 20    | 15/5 | 1,242     | 81   |
| 1995           | 195   | 120    | 22    | 20   | 1,107     | 75   |
| 목포실고           | 31    | 25     | 7     | 6    | 67        | 26   |
| 목포여상고          | 105   | 61     | 8     | 7    | 643       | 12   |
| 신명여상고          | 59    | 34     | 7     | 7    | 397       | 37   |

## 실업계 고등학교(사립)(속)

단위 : 명, 천㎡

| 연 별 및<br>학 교 별 | 입 학 자 현 황 |       | 교지면적   | 건물면적   | 교 실 수 |      |          |
|----------------|-----------|-------|--------|--------|-------|------|----------|
|                | 입학지원수     | 입학자수  |        |        | 계     | 정규교실 | 특별교실및관리실 |
| 1990           | —         | 1,395 | 68,998 | 13,125 | 106   | 81   | 25       |
| 1991           | —         | 1,357 | 68,998 | 13,381 | 107   | 82   | 25       |
| 1992           | —         | 1,268 | 68,998 | 13,431 | 107   | 81   | 26       |
| 1993           | —         | 1,022 | 70,103 | 13,563 | 103   | 76   | 27       |
| 1994           | —         | 1,354 | 70,103 | 13,942 | 105   | 77   | 28       |
| 1995           | 1,989     | 1,421 | 72     | 15     | 115   | 81   | 34       |
| 목포실고           | 700       | 281   | 22,444 | 4,311  | 24    | 13   | 11       |
| 목포여상고          | 695       | 667   | 36,771 | 6,355  | 54    | 42   | 12       |
| 신명여상고          | 594       | 473   | 12,818 | 4,773  | 37    | 26   | 11       |

자료 : 전라남도교육청, 「교육통계연보」

## 10. 전문대학

단위 : 명, 천㎡

| 연 별 및<br>대 학 별 | 학 교 수 | 학 과 수 | 학 년 도<br>입학정원수 | 학 생 수 |       |       | 교 수 수 |     | 직 원 수 |     |
|----------------|-------|-------|----------------|-------|-------|-------|-------|-----|-------|-----|
|                |       |       |                | 계     | 남     | 여     | 계     | 남   | 계     | 남   |
| 1 9 9 0        | 3     | 20    | 4,620          | 4,203 | 2,790 | 1,413 | 142   | 111 | 140   | 119 |
| 1 9 9 1        | 3     | 21    | 4,740          | 5,154 | 3,564 | 1,590 | 157   | 123 | 153   | 128 |
| 1 9 9 2        | 3     | 21    | 4,940          | 5,434 | 3,725 | 1,709 | 163   | 129 | 151   | 132 |
| 1 9 9 3        | 3     | 23    | 2,880          | 5,630 | 3,692 | 1,938 | 116   | 78  | 54    | 38  |
| 1 9 9 4        | 3     | 23    | 2,000          | 4,494 | 2,393 | 2,101 | 125   | 82  | 57    | 40  |
| 1 9 9 5        | 2     | 20    | 2,120          | 4,601 | 2,228 | 2,373 | 113   | 78  | 58    | 46  |
| 성신간호전문대학       | 1     | 1     | 120            | 360   | 3     | 357   | 12    | 1   | 10    | 6   |
| 목포전문대학         | 1     | 19    | 2,000          | 4,241 | 2,225 | 2,016 | 101   | 77  | 48    | 40  |

## 전문대학(속)

단위 : 명, 천㎡

| 연 별 및<br>대 학 별 | 졸 업 자 현 황 |      |      |      | 입 학 자 현 황 |       | 교지면적    | 건물면적   |
|----------------|-----------|------|------|------|-----------|-------|---------|--------|
|                | 졸업자수      | 진학자수 | 취업자수 | 입대자수 | 입학지원자     | 입학자수  |         |        |
| 1 9 9 0        | 1,530     | 41   | 509  | 372  | 3,498     | 2,019 | 189,766 | 50,142 |
| 1 9 9 1        | 1,478     | 252  | 419  | 561  | 4,401     | 2,100 | 191,673 | 50,269 |
| 1 9 9 2        | 1,593     | 101  | 641  | 517  | 4,365     | 2,130 | 191,673 | 50,269 |
| 1 9 9 3        | 1,482     | 337  | 797  | 423  | 4,166     | 1,880 | 97,009  | 21,302 |
| 1 9 9 4        | 1,687     | 85   | 839  | 247  | 4,368     | 2,000 | 97,979  | 22,995 |
| 1 9 9 5        | 1,449     | 110  | 916  | 183  | 2,944     | 2,120 | 107,355 | 25,224 |
| 성신간호전문대학       | 78        | —    | 75   | —    | 264       | 120   | 158     | 41     |
| 목포전문대학         | 1,371     | 110  | 841  | 193  | 2,680     | 2,000 | 91,548  | 21,103 |

자료 : 각 전문대학, 「교육통계연보」

## 11. 대학(교)

단위 : 명, 천㎡

| 연 별 및<br>대 학 별 | 대 학 수 | 단 과 대 학 수 | 학 과 수 | '95 학년도 |
|----------------|-------|-----------|-------|---------|
|                |       |           |       | 입학정원수   |
| 1 9 9 0        | 1     | 4         | 36    | 1,280   |
| 1 9 9 1        | 1     | 4         | 37    | 1,310   |
| 1 9 9 2        | 1     | 5         | 38    | 1,340   |
| 1 9 9 3        | 2     | 6         | 42    | 1,680   |
| 1 9 9 4        | 2     | 7         | 44    | 1,810   |
| 1 9 9 5        | 2     | 7         | 47    | 1,970   |
| 목포해양대학교        | 1     | 1         | 5     | 440     |
| 목 포 대 학 교      | 1     | 6         | 42    | 1,530   |

## 대학(교)(속)

단위 : 명, 천㎡

| 연 별 및<br>대 학 별 | 학 생 수 |       |       | 교 수 수 |     | 직 원 수 |     |
|----------------|-------|-------|-------|-------|-----|-------|-----|
|                | 계     | 남     | 여     | 계     | 남   | 계     | 남   |
| 1 9 9 0        | 6,782 | 4,475 | 2,307 | 234   | 213 | 140   | 101 |
| 1 9 9 1        | 6,862 | 4,420 | 2,442 | 256   | 228 | 139   | 128 |
| 1 9 9 2        | 6,767 | 4,253 | 2,514 | 268   | 241 | 194   | 151 |
| 1 9 9 3        | 7,029 | 4,370 | 2,659 | 340   | 311 | 251   | 224 |
| 1 9 9 4        | 7,445 | 4,669 | 2,776 | 364   | 317 | 250   | 229 |
| 1 9 9 5        | 8,156 | 5,278 | 2,878 | 361   | 317 | 252   | 231 |
| 목포해양대학교        | 1,137 | 1,007 | 130   | 66    | 65  | 112   | 103 |
| 목 포 대 학 교      | 7,019 | 4,271 | 2,748 | 295   | 252 | 140   | 128 |

자료 : 각 대학, 「교육통계연보」

대학(교)(속)

단위 : 명, 천㎡

| 연 별 및<br>대 학 별 | 졸 업 자 현 황 |      |      |      | 입 학 자 현 황 |       | 교지면적    | 건물면적    |
|----------------|-----------|------|------|------|-----------|-------|---------|---------|
|                | 졸업자수      | 진학자수 | 취업자수 | 입대자수 | 입학지원자수    | 입학자수  |         |         |
| 1 9 9 0        | 962       | —    | 289  | 27   | 4,075     | 1,284 | 648,854 | 77,329  |
| 1 9 9 1        | 1,126     | —    | 240  | 11   | 6,583     | 1,310 | 648,854 | 77,329  |
| 1 9 9 2        | 1,365     | —    | 465  | 16   | 6,426     | 1,340 | 648,854 | 77,329  |
| 1 9 9 3        | 1,295     | —    | 262  | 2    | 7,349     | 1,679 | 670,166 | 108,892 |
| 1 9 9 4        | 1,292     | —    | 360  | 19   | 5,242     | 1,810 | 705,685 | 109,562 |
| 1 9 9 5        | 1,135     | 37   | 487  | 39   | 4,995     | 1,955 | 705,685 | 125,761 |
| 목포해양대학교        | —         | —    | —    | —    | 1,617     | 433   | 95,126  | 31,661  |
| 목 포 대 학 교      | 1,135     | 37   | 487  | 39   | 3,378     | 1,522 | 6,106   | 9,419   |

자료 : 각 대학, 「교육통계연보」

12. 대학원

단위 : 명

| 연 별 및<br>대 학 원 별 | 대 학 원 수 | 학 과 수 |     | 총 정 원 수 |     |
|------------------|---------|-------|-----|---------|-----|
|                  |         | 석 사   | 박 사 | 석 사     | 박 사 |
| 1 9 9 0          | 1       | 13    | —   | 132     | —   |
| 1 9 9 1          | 2       | 21    | —   | 222     | —   |
| 1 9 9 2          | 2       | 22    | 2   | 234     | 18  |
| 1 9 9 3          | 2       | 24    | 2   | 273     | 18  |
| 1 9 9 4          | 3       | 28    | 2   | 360     | 18  |
| 1 9 9 5          | 4       | 34    | 2   | 450     | 18  |
| 경영행정대학교          | 1       | 7     | —   | 105     | —   |
| 일 반 대 학 원        | 1       | 22    | 2   | 219     | 18  |
| 교 육 대 학 원        | 1       | 4     | —   | 50      | —   |
| 산업미술대학원          | 1       | 1     | —   | 76      | —   |

자료 : 각 대학원, 「교육통계연보」

## 대학원(속)

단위 : 명

| 연 별 및<br>대 학 원 별 | 석사과정학생수 |     | 박사과정학생수 |   | 교 수 수 |     | 직 원 수 |   |
|------------------|---------|-----|---------|---|-------|-----|-------|---|
|                  | 계       | 남   | 계       | 남 | 계     | 남   | 계     | 남 |
| 1 9 9 0          | 40      | 36  | —       | — | —     | —   | —     | — |
| 1 9 9 1          | 71      | 62  | —       | — | —     | —   | —     | — |
| 1 9 9 2          | 132     | 105 | 4       | 3 | —     | —   | —     | — |
| 1 9 9 3          | 195     | 158 | 5       | 4 | —     | —   | —     | — |
| 1 9 9 4          | 233     | 186 | 7       | 5 | —     | —   | —     | — |
| 1 9 9 5          | 292     | 231 | 7       | 5 | 131   | 125 | 4     | 3 |
| 경영행정대학원          | 71      | 71  | —       | — | —     | —   | —     | — |
| 일 반 대 학 원        | 135     | 88  | 7       | 5 | —     | —   | 3     | 2 |
| 교 육 대 학 원        | 59      | 45  | —       | — | —     | —   | 1     | 1 |
| 산업미술대학원          | 27      | 27  | —       | — | —     | —   | —     | — |

## 대학원(속)

단위 : 명

| 연 별 및<br>학 교 별 | 9 4 년 졸업자 |      | 9 5 년 입학자 현황 |     |      |     |
|----------------|-----------|------|--------------|-----|------|-----|
|                | 석사과정      | 박사과정 | 석사과정         |     | 박사과정 |     |
|                |           |      | 지원자          | 입학자 | 지원자  | 입학자 |
| 1 9 9 0        | 4         | —    | 32           | 23  | —    | —   |
| 1 9 9 1        | 10        | —    | 64           | 50  | —    | —   |
| 1 9 9 2        | 9         | —    | 118          | 103 | 4    | 4   |
| 1 9 9 3        | 24        | —    | 116          | 100 | 2    | 1   |
| 1 9 9 4        | 34        | —    | 98           | 85  | 3    | 2   |
| 1 9 9 5        | 49        | 2    | 117          | 96  | 2    | 2   |
| 경영행정대학원        | 24        | —    | 22           | 21  | —    | —   |
| 일 반 대 학 원      | 25        | 2    | 64           | 48  | 2    | 2   |
| 교 육 대 학 원      | —         | —    | —            | —   | —    | —   |
| 산업미술대학원        | —         | —    | 31           | 27  | —    | —   |

자료 : 각 대학원, 「교육통계연보」

## 13. 기타학교

단위 : 명, 천㎡

| 연 별 및<br>학 교 별  | 학 교 수 | 학 급 수 | 학 생 수 |     |     |
|-----------------|-------|-------|-------|-----|-----|
|                 |       |       | 계     | 남   | 여   |
| 1 9 9 0         | 1     | 9     | 102   | 69  | 33  |
| 1 9 9 1         | 1     | 10    | 111   | 66  | 45  |
| 1 9 9 2         | 1     | 11    | 137   | 85  | 52  |
| 1 9 9 3         | 1     | 12    | 154   | 93  | 61  |
| 1 9 9 4         | 1     | 19    | 424   | 285 | 139 |
| 1 9 9 5         | 1     | 25    | 627   | 261 | 366 |
| 고 등 기 술 학 교     | —     | —     | —     | —   | —   |
| 고 등 공 민 학 교     | —     | —     | —     | —   | —   |
| 방 송 통 신 고 등 학 교 | [1]   | 6     | 231   | 173 | 58  |
| 산 업 체 특 별 학 급   | [1]   | 6     | 253   | —   | 253 |
| 특 수 학 교         | 1     | 13    | 143   | 88  | 55  |
| 기 타             | —     | —     | —     | —   | —   |

## 기타학교(속)

단위 : 명, 천㎡

| 연 별 및<br>학 교 별  | 교 원 수 |   | 직 원 수 |   | 졸 업 자 수 | 입 학 자 현 황 |      |
|-----------------|-------|---|-------|---|---------|-----------|------|
|                 | 계     | 남 | 계     | 남 |         | 입학자원자수    | 입학자수 |
| 1 9 9 0         | 15    | 5 | 5     | 4 | 20      | 23        | 23   |
| 1 9 9 1         | 16    | 5 | 5     | 4 | 20      | 34        | 34   |
| 1 9 9 2         | 17    | 6 | 7     | 6 | 30      | 52        | 52   |
| 1 9 9 3         | 19    | 6 | 8     | 6 | 26      | 51        | 51   |
| 1 9 9 4         | 24    | 8 | 8     | 5 | 93      | 125       | 125  |
| 1 9 9 5         | 24    | 8 | 10    | 7 | 170     | 269       | 266  |
| 고 등 기 술 학 교     | —     | — | —     | — | —       | —         | —    |
| 고 등 공 민 학 교     | —     | — | —     | — | —       | —         | —    |
| 방 송 통 신 고 등 학 교 | —     | — | —     | — | 81      | 72        | 69   |
| 산 업 체 특 별 학 급   | —     | — | —     | — | 74      | 154       | 154  |
| 특 수 학 교         | 24    | 8 | 10    | 7 | 15      | 43        | 43   |
| 기 타             | —     | — | —     | — | —       | —         | —    |

자료 : 전라남도교육청, 「교육통계연보」

\* [ ]는 근로청소년을 위한 특별학급과 방송통신고등학교가 설치된 학교로 총계에 포함되지 않음.

\* 특수학교의 졸업자수는 고등부 졸업자만 기입.

## 기타학교(속)

단위 : 명, 천㎡

| 연 별 및<br>학 교 별  | 교 지 면 적 | 건 물 면 적 | 교 실 수 |         |          |
|-----------------|---------|---------|-------|---------|----------|
|                 |         |         | 계     | 정 규 교 실 | 특별교실및실습실 |
| 1 9 9 0         | 16,510  | 1,073   | 13    | 9       | 4        |
| 1 9 9 1         | 16,510  | 1,617   | 15    | 13      | 2        |
| 1 9 9 2         | 16,510  | 1,874   | 17    | 13      | 4        |
| 1 9 9 3         | 17,184  | 1,945   | 19    | 13      | 6        |
| 1 9 9 4         | 17,184  | 1,945   | 19    | 13      | 6        |
| 1 9 9 5         | 17,184  | 2,126   | 18    | 13      | 5        |
| 고 등 기 술 학 교     | —       | —       | —     | —       | —        |
| 고 등 공 민 학 교     | —       | —       | —     | —       | —        |
| 방 송 통 신 고 등 학 교 | —       | —       | —     | —       | —        |
| 산 업 체 특 별 학 급   | —       | —       | —     | —       | —        |
| 특 수 학 교         | 17,184  | 2,126   | 18    | 13      | 5        |
| 기 타             | —       | —       | —     | —       | —        |

자료 : 전라남도교육청, 「교육통계연보」

\* [ ]는 근로청소년을 위한 특별학급과 방송통신고등학교가 설치된 학교로 총계에 포함되지 않음.

\* 특수학교의 졸업자수는 고등부 졸업자만 기입.

## 14. 적령 아동 취학

단위 : 명, %

| 연 도 별   | 취 학 대 상 아 동 |       |        | 취 학 아 동 |     |       | 취 학 륜 |
|---------|-------------|-------|--------|---------|-----|-------|-------|
|         | 계           | 적령아동  | 유예및과령아 | 계       | 국 립 | 공 립   |       |
| 1 9 9 0 | 4,278       | 4,268 | 10     | 4,192   | 150 | 4,042 | 96.9  |
| 1 9 9 1 | 3,722       | 3,721 | 1      | 3,722   | 144 | 3,578 | 100   |
| 1 9 9 2 | 3,867       | 3,867 | —      | 3,867   | 144 | 3,723 | 100   |
| 1 9 9 3 | 3,408       | 3,408 | —      | 3,408   | 132 | 3,279 | 100   |
| 1 9 9 4 | 3,187       | 3,034 | 153    | 3,179   | 132 | 3,047 | 100   |
| 1 9 9 5 | 3,379       | 3,375 | 4      | 3,365   | 120 | 3,245 | 99.5  |

자료 : 목포교육청, 「교육통계연보」

## 15. 사설학원

단위 : 명

| 연도별  | 학 원 수 |     |     |     |     |     | 수 강 자 수 |             | 이 수 자 수 |               |
|------|-------|-----|-----|-----|-----|-----|---------|-------------|---------|---------------|
|      | 계     | 문리계 | 기술계 | 예능계 | 가정계 | 사무계 | 계       | 남/여         | 계       | 남/여           |
| 1990 | 130   | —   | —   | —   | —   | —   | 7,672   | 3,926       | 30,032  | 15,479        |
| 1991 | 157   | —   | —   | —   | —   | —   | 7,680   | 3,992       | 40,293  | 20,556        |
| 1992 | 192   | —   | —   | —   | —   | —   | 8,297   | 4,259       | 42,115  | 20,626        |
| 1993 | 222   | 20  | 39  | 70  | 1   | 92  | 9,655   | 4,935       | 42,115  | 20,626        |
| 1994 | 266   | 25  | 46  | 85  | 1   | 109 | 12,966  | 6,130       | 51,747  | 25,122        |
| 1995 | 293   | 32  | 47  | 89  | 1   | 124 | 13,494  | 6,445/7,049 | 70,028  | 36,233/33,795 |

자료 : 목포교육청, 「지방교육통계연보」

## 사설학원(속)

단위 : 명

| 연도별  | 강 사 수 |         | 직 원 수 |       | 강 의 실 수 | 실 험 실 습 실 수 | 사 무 실 |
|------|-------|---------|-------|-------|---------|-------------|-------|
|      | 계     | 남/여     | 계     | 남/여   |         |             |       |
| 1990 | 276   | 168     | —     | —     | 149     | 187         | 141   |
| 1991 | 397   | 199     | —     | —     | 240     | 145         | 165   |
| 1992 | 405   | 188     | —     | —     | 273     | 264         | 192   |
| 1993 | 405   | 182     | 129   | 56    | 288     | 291         | 210   |
| 1994 | 522   | 201     | 147   | 52    | 450     | 376         | 230   |
| 1995 | 542   | 225/317 | 64    | 20/44 | 687     | —           | —     |

자료 : 목포교육청, 「지방교육통계연보」

## 16. 공공도서관

단위 : 개, %, 권, 명, 천원

| 연도별     | 도서관수 | 좌 석 수 | 기본장서수   | 장 서 수   | 장 서 율 | 관외대출책수  | 이용자수    | 예 산       |
|---------|------|-------|---------|---------|-------|---------|---------|-----------|
| 1990    | 2    | 2,282 | —       | 32,231  | —     | —       | 299,560 | 741,859   |
| 1991    | 2    | 2,246 | 30,000  | 50,567  | 168.6 | 18,721  | 388,945 | 699,167   |
| 1992    | 2    | 2,246 | 60,000  | 57,531  | 95.9  | 57,587  | 434,861 | 682,000   |
| 1993    | 2    | 2,246 | 60,000  | 71,719  | 119.5 | 50,331  | 491,954 | 1,079,000 |
| 1994    | 2    | 3,026 | 179,000 | 85,981  | 48.0  | 102,172 | 519,620 | 1,821,738 |
| 1995    | 2    | 3,042 | 182,000 | 121,941 | 132.5 | 103,036 | 513,604 | 896,824   |
| 목포공공도서관 | 1    | 1,200 | 89,000  | 34,052  | 26    | 2,944   | 54,313  | 150,000   |
| 목포시립도서관 | 1    | 1,826 | 110,000 | 95,666  | 87    | 3,224   | 259,160 | 80,480    |

자료 : 목포공공도서관, 목포시립도서관, 「지방교육통계연보」



## 17. 박물관

단위 : 명, 점

| 연도별   | 입장자     | 계      | 금속 | 옥석 | 토도  | 골각 |
|-------|---------|--------|----|----|-----|----|
| 1989  | —       | —      | —  | —  | —   | —  |
| 1990  | 110,771 | 8,294  | —  | 67 | 92  | —  |
| 1991  | 120,000 | 14,595 | —  | 67 | 92  | —  |
| 1992  | 123,000 | 14,595 | —  | 67 | 92  | —  |
| 1993  | 113,310 | 14,595 | —  | 67 | 92  | —  |
| 1994  | 105,691 | 17,405 | 67 | —  | 493 | 3  |
| 향토문화관 | 105,691 | 16,871 | —  | —  | 92  | —  |
| 해양박물관 | —       | 534    | 67 | —  | 401 | 3  |

## 박물관(속)

단위 : 명, 점

| 연도별   | 목축초칠 | 칠피모지직 | 서화탁본 | 의상 | 기타     |
|-------|------|-------|------|----|--------|
| 1989  | —    | —     | —    | —  | —      |
| 1990  | 41   | 1     | —    | 50 | 8,043  |
| 1991  | 41   | 1     | —    | 50 | 14,344 |
| 1992  | 41   | 1     | 148  | 50 | 14,196 |
| 1993  | 41   | 1     | 148  | 50 | 14,196 |
| 1994  | 94   | 1     | 148  | 50 | 16,549 |
| 향토문화관 | 41   | 1     | 148  | 50 | 16,539 |
| 해양박물관 | 53   | —     | —    | —  | 10     |

자료 : 향토문화관, 문화예술과

## 18. 문화재

단위 : 개

| 연도별  | 총계 | 국가지정문화재 |    |    |       |    |       |        |         |
|------|----|---------|----|----|-------|----|-------|--------|---------|
|      |    | 계       | 국보 | 보물 | 사적및명승 | 사적 | 천연기념물 | 중요민속자료 | 중요무형문화재 |
| 1989 | 8  | 1       | —  | —  | —     | 1  | —     | —      | —       |
| 1990 | 8  | 1       | —  | —  | —     | 1  | —     | —      | —       |
| 1991 | 8  | 1       | —  | —  | —     | 1  | —     | —      | —       |
| 1992 | 8  | 1       | —  | —  | —     | 1  | —     | —      | —       |
| 1993 | 8  | 1       | —  | —  | —     | 1  | —     | —      | —       |
| 1994 | 8  | 1       | —  | —  | —     | 1  | —     | —      | —       |

자료 : 문화예술과

문화재(속)

단위 : 개

| 연도별  | 지방지정문화재 |       |     |      |       | 문화재자료 |
|------|---------|-------|-----|------|-------|-------|
|      | 계       | 유형문화재 | 기념품 | 민속자료 | 무형문화재 |       |
| 1989 | 4       | 1     | 2   | —    | 1     | 3     |
| 1990 | 4       | 1     | 2   | —    | 1     | 3     |
| 1991 | 4       | 1     | 2   | —    | 1     | 3     |
| 1992 | 4       | 1     | 2   | —    | 1     | 3     |
| 1993 | 4       | 1     | 2   | —    | 1     | 3     |
| 1994 | 7       | 1     | 2   | —    | 1     | 3     |

자료 : 문화예술과

19. 종교단체

단위 : 개소, 명

| 연도별  | 기독교 |     | 천주교 |     | 불교 |     |
|------|-----|-----|-----|-----|----|-----|
|      | 교당  | 교직자 | 교당  | 교직자 | 교당 | 교직자 |
| 1989 | 137 | 191 | 8   | 22  | 21 | 21  |
| 1990 | 156 | 253 | 8   | 36  | 21 | 35  |
| 1991 | 179 | 179 | 9   | 9   | 21 | 21  |
| 1992 | 172 | 186 | 9   | 8   | 19 | 19  |
| 1993 | 174 | 185 | 9   | 8   | 21 | 21  |
| 1994 | 197 | 197 | 8   | 8   | 22 | 22  |

종교단체(속)

단위 : 개소, 명

| 연도별  | 유교 |     | 천도교 |     | 원불교 |     | 대종교 |     | 기타종교 |     |
|------|----|-----|-----|-----|-----|-----|-----|-----|------|-----|
|      | 교당 | 교직자 | 교당  | 교직자 | 교당  | 교직자 | 교당  | 교직자 | 교당   | 교직자 |
| 1989 | —  | —   | —   | —   | 1   | 3   | —   | —   | 11   | 11  |
| 1990 | —  | —   | —   | —   | 1   | 3   | —   | —   | 10   | 10  |
| 1991 | —  | —   | —   | —   | 2   | 2   | —   | —   | 8    | 8   |
| 1992 | —  | —   | —   | —   | 3   | 3   | —   | —   | 13   | 13  |
| 1993 | —  | —   | —   | —   | 3   | 3   | —   | —   | 12   | 12  |
| 1994 | —  | —   | —   | —   | 1   | 1   | —   | —   | 6    | 6   |

자료 : 문화예술과

20. 예술 단

단위 : 명

| 연도별  | 교향악단     |    |    |     | 국악단      |    |    |     |
|------|----------|----|----|-----|----------|----|----|-----|
|      | 창단일      | 단원 |    |     | 창단일      | 단원 |    |     |
|      |          | 계  | 상임 | 비상임 |          | 계  | 상임 | 비상임 |
| 1989 | 83. 7. 1 | 77 | 9  | 68  | —        | —  | —  | —   |
| 1990 | 83. 7. 1 | 62 | 9  | 53  | —        | —  | —  | —   |
| 1991 | 83. 7. 1 | 63 | 17 | 46  | —        | —  | —  | —   |
| 1992 | 83. 7. 1 | 63 | 21 | 42  | —        | —  | —  | —   |
| 1993 | 83. 7. 1 | 64 | 22 | 42  | —        | —  | —  | —   |
| 1994 | 83. 7. 1 | 62 | 20 | 42  | 76. 7. 2 | 5  | 5  | —   |

예술 단(속)

단위 : 명

| 연도별  | 무용단       |    |    |     | 합창단       |    |    |     |
|------|-----------|----|----|-----|-----------|----|----|-----|
|      | 창단일       | 단원 |    |     | 창단일       | 단원 |    |     |
|      |           | 계  | 상임 | 비상임 |           | 계  | 상임 | 비상임 |
| 1989 | 80. 3. 17 | 25 | 15 | 10  | 85. 11. 1 | 66 | 3  | 63  |
| 1990 | 80. 3. 17 | 23 | 16 | 7   | 85. 11. 1 | 65 | 3  | 62  |
| 1991 | 80. 3. 17 | 23 | 17 | 6   | 85. 11. 1 | 65 | 8  | 57  |
| 1992 | 80. 3. 17 | 22 | 17 | 5   | 85. 11. 1 | 66 | 14 | 52  |
| 1993 | 80. 3. 17 | 22 | 17 | 5   | 85. 11. 1 | 64 | 14 | 50  |
| 1994 | 80. 3. 17 | 21 | 17 | 4   | 85. 11. 1 | 60 | 12 | 48  |

예술 단(속)

단위 : 명

| 연도별  | 소년·소녀합창단  |    |    |     | 연극단 |    |    |     |
|------|-----------|----|----|-----|-----|----|----|-----|
|      | 창단일       | 단원 |    |     | 창단일 | 단원 |    |     |
|      |           | 계  | 상임 | 비상임 |     | 계  | 상임 | 비상임 |
| 1989 | 88. 5. 16 | 77 | —  | 77  | —   | —  | —  | —   |
| 1990 | 88. 5. 16 | 75 | —  | 75  | —   | —  | —  | —   |
| 1991 | 88. 5. 16 | 79 | —  | 79  | —   | —  | —  | —   |
| 1992 | 88. 5. 16 | 77 | —  | 77  | —   | —  | —  | —   |
| 1993 | 88. 5. 16 | 75 | —  | 75  | —   | —  | —  | —   |
| 1994 | 88. 5. 16 | 75 | —  | 75  | —   | —  | —  | —   |

자료 : 문화예술과

21. 문화공간

단위 : 개소, 명

| 연도별  | 공 연 시 설 |       |       |       | 전 시 시 설 |     |
|------|---------|-------|-------|-------|---------|-----|
|      | 종합공연장   | 일반공연장 | 소 공연장 | 영 화 관 | 미 술 관   | 화 랑 |
| 1989 | —       | —     | —     | —     | —       | —   |
| 1990 | —       | —     | —     | —     | —       | —   |
| 1991 | —       | —     | —     | —     | —       | —   |
| 1992 | —       | —     | —     | —     | —       | —   |
| 1993 | 1       | —     | 1     | 7     | 2       | 1   |
| 1994 | —       | —     | —     | 6     | 1       | —   |

문화공간(속)

단위 : 개소, 명

| 연도별  | 지역 문화 복지 시설 |      |       | 기 타 시 설 |       |         |
|------|-------------|------|-------|---------|-------|---------|
|      | 시군민회관       | 복지회관 | 청소년회관 | 문 화 원   | 국 악 원 | 전 수 회 관 |
| 1989 | —           | —    | —     | —       | —     | —       |
| 1990 | —           | —    | —     | —       | —     | —       |
| 1991 | —           | —    | —     | —       | —     | —       |
| 1992 | —           | —    | —     | —       | —     | —       |
| 1993 | 1           | 2    | 1     | 2       | 5     | —       |
| 1994 | 1           | 2    | 1     | 1       | 1     | —       |

자료 : 문화예술과

22. 공공 체육 시설

단위 : 개소, m<sup>2</sup>

| 연도별  | 경 기 장 |       |       |        |      |       |     |       |     |     |
|------|-------|-------|-------|--------|------|-------|-----|-------|-----|-----|
|      | 실내체육관 |       | 종합경기장 |        | 테니스장 |       | 수영장 |       | 사격장 |     |
|      | 개 소   | 연면적   | 개 소   | 연면적    | 개 소  | 면 적   | 개 소 | 면 적   | 개 소 | 면 적 |
| 1989 | 1     | 1,598 | 1     | 21,996 | 1    | 2,539 | 1   | 3,960 | —   | —   |
| 1990 | 1     | 1,598 | 1     | 21,996 | 1    | 2,539 | 1   | 3,960 | —   | —   |
| 1991 | 1     | 1,598 | 1     | 21,996 | 1    | 2,539 | 1   | 3,960 | —   | —   |
| 1992 | 1     | 1,598 | 1     | 21,996 | 1    | 2,539 | 1   | 3,960 | —   | —   |
| 1993 | 1     | 1,598 | 1     | 21,996 | 1    | 2,539 | 1   | 3,960 | —   | —   |
| 1994 | 1     | 1,598 | 1     | 21,996 | 2    | 2,868 | 1   | 1,750 | —   | —   |

자료 : 사회진흥과

## 공공 체육 시설(속)

단위 : 개소, m<sup>2</sup>

| 연도별  | 신 고 체 육 시 설 |      |     |      |       |     |         |       |       |     |
|------|-------------|------|-----|------|-------|-----|---------|-------|-------|-----|
|      | 수영장         | 체육도장 | 볼링장 | 테니스장 | 골프연습장 | 탁구장 | 롤러스케이트장 | 체력단련장 | 미용체조장 | 당구장 |
| 1989 | 1           | 34   | 3   | 1    | 2     | 10  | 4       | 3     | 8     | 129 |
| 1990 | 1           | 33   | 3   | 1    | 2     | 8   | 4       | 3     | 9     | 134 |
| 1991 | 1           | 36   | 5   | 1    | 3     | 9   | 4       | 5     | 13    | 141 |
| 1992 | 1           | 40   | 6   | 1    | 3     | 9   | 4       | 6     | 16    | 140 |
| 1993 | 1           | 47   | 6   | 1    | 3     | 9   | 5       | 9     | 17    | 149 |
| 1994 | 1           | 48   | 6   | 1    | 3     | 8   | 5       | 8     | 16    | 148 |

자료 : 사회진흥과

## 23. 언론매체

| 연도별  | 방 송 사 |     |       | 신 문 사 |     |     | 기 타 |      |      |
|------|-------|-----|-------|-------|-----|-----|-----|------|------|
|      | 계     | T V | 라 디 오 | 계     | 일 간 | 주 간 | 계   | 중계유선 | 종합유선 |
| 1989 | —     | —   | —     | —     | —   | —   | —   | —    | —    |
| 1990 | —     | —   | —     | —     | —   | —   | —   | —    | —    |
| 1991 | —     | —   | —     | —     | —   | —   | —   | —    | —    |
| 1992 | —     | —   | —     | —     | —   | —   | —   | —    | —    |
| 1993 | —     | —   | —     | —     | —   | —   | —   | —    | —    |
| 1994 | 4     | 2   | 2     | 11    | 1   | 10  | 2   | 2    | —    |

자료 : 공보담당관실

## 24. 출판사 및 인쇄소 등록

단위 : 개, 명

| 연도별  | 등록된<br>출판사수 | 종 업 원 수 |    |    | 등록된<br>인쇄소수 | 종 업 원 수 |    |    |
|------|-------------|---------|----|----|-------------|---------|----|----|
|      |             | 계       | 남  | 여  |             | 계       | 남  | 여  |
| 1989 | —           | —       | —  | —  | 36          | 75      | 58 | 17 |
| 1990 | —           | —       | —  | —  | 38          | 75      | 58 | 17 |
| 1991 | —           | —       | —  | —  | 41          | 100     | 74 | 26 |
| 1992 | —           | —       | —  | —  | 39          | 98      | 72 | 26 |
| 1993 | 7           | 40      | 15 | 25 | 40          | 99      | 73 | 26 |
| 1994 | 9           | —       | —  | —  | 35          | 88      | 64 | 24 |

자료 : 문화예술과

# 여 백

# XIX. 재 정

## 1. 국세징수

단위 : 천원

| 연도별  | 합계         | 내국세        |            |            |            |           |        |         |
|------|------------|------------|------------|------------|------------|-----------|--------|---------|
|      |            | 계          | 직접세        |            |            |           |        |         |
|      |            |            | 소계         | 소득세        | 법인세        | 상속세       | 자산재평가세 | 토지초과이득  |
| 1989 | 45,678,898 | 14,213,293 | —          | 10,286,238 | 3,718,348  | 142,033   | 66,674 | —       |
| 1990 | 54,933,000 | 20,162,000 | —          | 14,042,000 | 5,810,000  | 310,000   | —      | —       |
| 1991 | 46,897,180 | 24,748,529 | —          | 18,887,294 | 5,555,642  | 305,593   | —      | —       |
| 1992 | 64,831,736 | 35,187,538 | —          | 26,158,750 | 8,575,041  | 63,919    | △ 177  | —       |
| 1993 | 75,473,975 | 42,190,408 | —          | 32,915,185 | 7,101,576  | 1,119,182 | 62,418 | 992,047 |
| 1994 | 87,767,000 | 96,703,000 | 53,059,000 | 36,427,000 | 11,833,000 | 4,158,000 | 63,000 | 578,000 |

## 국세징수(속)

단위 : 천원

| 연도별  | 내국세        |            |         |            |        |     |
|------|------------|------------|---------|------------|--------|-----|
|      | 간접세        |            |         |            |        |     |
|      | 소계         | 부과가치세      | 특별소비세   | 주세         | 증권거래세  | 전화세 |
| 1989 | 24,791,416 | 10,165,524 | 51,260  | 14,551,767 | 22,865 | —   |
| 1990 | 27,059,000 | 13,845,000 | 68,000  | 13,119,000 | 27,000 | —   |
| 1991 | 18,851,528 | 16,217,352 | 119,611 | 2,496,699  | 17,625 | 241 |
| 1992 | 27,928,573 | 23,884,919 | 130,498 | 3,893,496  | 19,660 | —   |
| 1993 | 31,806,835 | 26,980,467 | 35,226  | 4,661,114  | 4,128  | —   |
| 1994 | 32,239,000 | 26,666,000 | 211,000 | 5,303,000  | 59,000 | —   |



## 국세징수(속)

단위 : 천원

| 연도별  | 내 국 세  |           | 방 위 세     | 교 육 세     | 농어촌특별세  |
|------|--------|-----------|-----------|-----------|---------|
|      | 인 지 세  | 과년도수입     |           |           |         |
| 1989 | 14,088 | 248,011   | 5,504,377 | 902,713   | —       |
| 1990 | 5,000  | 428,000   | 6,061,000 | 1,218,000 | —       |
| 1991 | 626    | 215,716   | 2,328,550 | 752,231   | —       |
| 1992 | —      | 346,850   | 647,973   | 720,802   | —       |
| 1993 | 50,752 | 351,417   | 159,415   | 915,148   | —       |
| 1994 | 4,000  | 1,401,000 | 46,000    | 904,000   | 114,000 |

자료 : 목포세무서

## 2. 지방세징수

단위 : 천원

| 연도별  | 합 계        | 보 통 세     |           |         |           |
|------|------------|-----------|-----------|---------|-----------|
|      |            | 취 득 세     | 등 록 세     | 면 허 세   | 주 민 세     |
| 1989 | 19,067,243 | 3,559,778 | 4,020,177 | 112,727 | 969,183   |
| 1990 | 23,009,044 | 5,264,953 | 4,624,677 | 139,834 | 1,190,908 |
| 1991 | 28,620,539 | 6,219,124 | 6,796,414 | 238,463 | 1,526,434 |
| 1992 | 35,081,430 | 7,298,609 | 8,733,754 | 295,620 | 2,501,009 |
| 1993 | 38,630,118 | 7,924,857 | 9,408,457 | 382,759 | 2,836,008 |
| 1994 | 44,234,513 | 8,381,118 | 9,891,815 | 513,093 | 3,741,490 |

## 지방세징수(속)

단위 : 천원

| 연도별  | 보 통 세     |           |           |         |           |         |
|------|-----------|-----------|-----------|---------|-----------|---------|
|      | 재 산 세     | 자 동 차 세   | 종합토지세     | 토지과다보유세 | 담배소비세     | 도 측 세   |
| 1989 | 1,203,898 | 773,911   | —         | 54,425  | 6,957,159 | 40,644  |
| 1990 | 802,308   | 1,153,282 | 790,641   | 3,501   | 7,401,544 | 40,626  |
| 1991 | 1,048,239 | 1,822,445 | 1,332,303 | —       | 7,589,337 | 57,965  |
| 1992 | 1,358,729 | 2,524,494 | 1,947,652 | —       | 7,774,889 | 52,759  |
| 1993 | 1,725,574 | 3,308,233 | 2,082,818 | —       | 7,751,904 | 81,048  |
| 1994 | 2,106,920 | 4,387,498 | 2,439,806 | —       | 8,946,478 | 130,840 |

자료 : 세무과

지방세징수(속)

단위 : 천원

| 연도별  | 목 적 세     |         |         | 과년도수입   |
|------|-----------|---------|---------|---------|
|      | 도시계획세     | 공동시설세   | 사업소세    |         |
| 1989 | 693,122   | 234,291 | 307,238 | 140,690 |
| 1990 | 786,427   | 282,789 | 352,436 | 175,118 |
| 1991 | 1,081,470 | 365,134 | 367,845 | 175,366 |
| 1992 | 1,392,944 | 462,157 | 526,224 | 212,593 |
| 1993 | 1,734,905 | 590,871 | 511,966 | 290,718 |
| 1994 | 2,132,126 | 681,237 | 541,445 | 340,647 |

자료 : 세무과

3. 예산결산총괄

단위 : 천원

| 연도별  | 예산현액        |             |             | 세입          |             |            |
|------|-------------|-------------|-------------|-------------|-------------|------------|
|      | 계           | 일반          | 특별          | 계           | 일반          | 특별         |
| 1989 | 97,538,354  | 40,385,283  | 57,153,071  | 91,180,744  | 40,334,227  | 50,846,517 |
| 1990 | 183,241,240 | 62,669,070  | 120,572,170 | 130,862,850 | 62,826,777  | 68,036,073 |
| 1991 | 212,041,530 | 68,466,515  | 143,575,015 | 147,991,369 | 69,529,422  | 78,461,947 |
| 1992 | 226,706,750 | 75,123,544  | 151,583,206 | 158,512,322 | 77,219,550  | 81,292,772 |
| 1993 | 274,938,737 | 91,754,583  | 183,184,154 | 184,337,198 | 89,888,276  | 94,448,922 |
| 1994 | 206,651,050 | 130,943,259 | 75,707,791  | 227,444,000 | 132,647,000 | 94,796,101 |

예산결산총괄(속)

단위 : 천원

| 연도별  | 세출          |             |            | 잉여         |            |            |
|------|-------------|-------------|------------|------------|------------|------------|
|      | 계           | 일반          | 특별         | 계          | 일반         | 특별         |
| 1989 | 70,932,800  | 33,236,089  | 37,696,711 | 20,247,944 | 7,098,138  | 13,149,806 |
| 1990 | 111,183,768 | 51,794,771  | 59,388,997 | 19,679,082 | 11,032,006 | 8,647,076  |
| 1991 | 119,549,509 | 57,142,565  | 62,406,944 | 28,441,860 | 12,386,857 | 16,055,003 |
| 1992 | 127,427,276 | 61,251,461  | 66,175,815 | 31,085,046 | 15,968,089 | 15,116,957 |
| 1993 | 144,351,469 | 70,788,616  | 73,562,853 | 39,985,729 | 19,099,660 | 20,886,069 |
| 1994 | 169,935,576 | 105,484,143 | 64,451,433 | 57,509,000 | 27,164,000 | 30,345,000 |

자료 : 회계과

## 4. 일반회계 세입결산

단위 : 백만원

| 연도별<br>과목별 | 예산현액    |         | 결산      |         | 예산대<br>결산비율(%) |
|------------|---------|---------|---------|---------|----------------|
|            | 금액      |         | 금액      |         |                |
|            | 계       | 구시군     | 계       | 구시군     |                |
| 1 9 8 9    | 39,542  | 39,542  | 40,334  | 40,334  | 102.0          |
| 1 9 9 0    | 58,840  | 58,840  | 62,827  | 62,827  | 106.8          |
| 1 9 9 1    | 63,037  | 63,037  | 69,529  | 69,529  | 110.3          |
| 1 9 9 2    | 69,145  | 69,145  | 77,219  | 77,219  | 111.7          |
| 1 9 9 3    | 83,553  | 83,553  | 89,888  | 89,888  | 107.6          |
| 1 9 9 4    | 108,061 | 108,061 | 132,647 | 132,647 | 122.8          |
| 지방세        | 20,931  | 20,931  | 24,655  | 24,655  | 117.8          |
| 주민세        | 2,080   | 2,080   | 3,742   | 3,742   | 180.0          |
| 재산세        | 2,054   | 2,054   | 2,107   | 2,107   | 102.6          |
| 자동차세       | 3,807   | 3,807   | 4,387   | 4,387   | 115.2          |
| 도축세        | 58      | 58      | 131     | 131     | 226.0          |
| 담배소비세      | 8,061   | 8,061   | 8,946   | 8,946   | 111.0          |
| 종합토지세      | 2,293   | 2,293   | 2,440   | 2,440   | 106.4          |
| 도시계획세      | 1,856   | 1,856   | 2,132   | 2,132   | 114.9          |
| 사업소세       | 558     | 558     | 541     | 541     | 96.9           |
| 과년도수입      | 164     | 164     | 229     | 229     | 139.6          |
| 세외수입       | 25,627  | 25,627  | 48,698  | 48,698  | 190.0          |
| 경상적세외수입    | 9,717   | 9,717   | 10,333  | 10,333  | 106.3          |
| 재산임대수입     | 97      | 97      | 118     | 118     | 121.6          |
| 사용료수입      | 825     | 825     | 864     | 864     | 104.7          |
| 수수료수입      | 893     | 893     | 1,274   | 1,274   | 142.7          |
| 사업장생산수입    | 34      | 34      | 34      | 34      | 100.0          |
| 징수교부금수입    | 5,794   | 5,794   | 6,117   | 6,117   | 105.6          |
| 이자수입       | 2,074   | 2,074   | 1,926   | 1,926   | 92.9           |
| 임시적세외수입    | 15,910  | 15,910  | 38,365  | 38,365  | 241.1          |
| 재산매각수입     | 727     | 727     | 783     | 783     | 107.7          |
| 이월금        | 4,114   | 4,114   | 26,904  | 26,904  | 653.9          |
| 전입금        | 3,235   | 3,235   | 3,235   | 3,235   | 100.0          |
| 부담금        | 302     | 302     | △ 522   | △ 522   | △ 172.8        |
| 잡수입        | 7,417   | 7,417   | 7,795   | 7,795   | 105.1          |
| 과년도수입      | 115     | 115     | 170     | 170     | 147.8          |
| 지방교부세      | 26,997  | 26,997  | 26,997  | 26,997  | 100.0          |
| 지방양여금      | 11,964  | 11,964  | 11,964  | 11,964  | 100.0          |
| 보조금        | 21,642  | 21,642  | 19,643  | 19,643  | 90.8           |
| 지방채        | 900     | 900     | 690     | 690     | 76.7           |

자료 : 세무과

5. 일반회계 세출결산

단위 : 백만원

| 연 별 및<br>과 목 별 | 예 산 현 액     |             | 결 산         |             |          | 예 산 대<br>결산비율(%) |
|----------------|-------------|-------------|-------------|-------------|----------|------------------|
|                | 금 액         |             | 금 액         |             | 구 성 비(%) |                  |
|                | 계           | 구 시 군       | 계           | 구 시 군       |          |                  |
| 1 9 8 9        | 40,385      | 40,385      | 33,236      | 33,236      | —        | —                |
| 1 9 9 0        | 58,840      | 58,840      | 51,794      | 51,794      | —        | —                |
| 1 9 9 1        | 68,466      | 68,466      | 57,142      | 57,142      | —        | —                |
| 1 9 9 2        | 69,144      | 69,144      | 61,251      | 61,251      | —        | —                |
| 1 9 9 3        | 83,553      | 83,553      | 70,788      | 70,788      | —        | —                |
| 1 9 9 4        | 130,943,259 | 130,943,259 | 105,484,143 | 105,484,143 | —        | 80.5%            |
| 의 회 비          | 1,047,672   | 1,047,672   | 811,381     | 811,381     | 0.8      | 77.4%            |
| 일반행정비          | 26,820,273  | 26,820,273  | 25,436,727  | 25,436,727  | 24.0     | 94.8%            |
| 사회복지비          | 36,939,235  | 36,939,235  | 32,109,901  | 32,109,901  | 31.0     | 86.9%            |
| 산업경제비          | 3,761,773   | 3,761,773   | 3,603,644   | 3,603,644   | 3.0      | 95.8%            |
| 지역개발비          | 52,040,010  | 52,040,010  | 37,359,427  | 37,359,427  | 35.0     | 71.8%            |
| 문화및체육비         | 8,395,275   | 8,395,275   | 4,956,564   | 4,956,564   | 5.0      | 59 %             |
| 민 방 위 비        | 220,882     | 220,882     | 177,904     | 177,904     | 0.2      | 80.5%            |
| 지원및기타경비        | 1,718,139   | 1,718,139   | 1,028,595   | 1,028,595   | 1.0      | 59.9%            |

자료 : 회계과

## 6. 시 특별회계 예산결산

단위 : 천원

| 연 별 및<br>회 계 별         | 회 계 수 | 예 산         | 세 입        | 세 출        |
|------------------------|-------|-------------|------------|------------|
| 1 9 8 9                | 10    | 55,042,680  | 50,846,517 | 37,696,711 |
| 1 9 9 0                | 10    | 113,243,245 | 68,036,073 | 59,388,997 |
| 1 9 9 1                | 10    | 129,121,585 | 78,461,947 | 62,406,944 |
| 1 9 9 2                | 12    | 104,761,666 | 81,292,772 | 66,175,815 |
| 1 9 9 3                | 14    | 97,536,577  | 94,448,922 | 73,562,853 |
| 1 9 9 4                | 11    | 84,383,817  | 95,181,862 | 64,451,433 |
| 상수도특별회계                | 1     | 17,985,141  | 18,564,122 | 9,864,938  |
| 공업개발특별회계               | 1     | 46,682,342  | 55,127,655 | 36,470,321 |
| 통합공과금특별회계              | 1     | 945,207     | 932,439    | 932,439    |
| 주택사업특별회계               | 1     | 5,188,376   | 3,563,131  | 2,863,191  |
| 하수도사업특별회계              | 1     | 2,559,708   | 8,025,456  | 6,229,960  |
| 저 소 득 주 민<br>장 학금 특별회계 | 1     | 80,078      | 86,058     | —          |
| 의료보호특별회계               | 1     | 4,402,160   | 4,409,759  | 4,396,580  |
| 새마을소득특별회계              | 1     | 177,913     | 184,897    | 96,773     |
| 영세민특별회계                | 1     | 346,051     | 334,640    | 133,265    |
| 농 공 단 지 조 성<br>특 별 회 계 | 1     | 5,487,114   | 3,309,977  | 3,219,782  |
| 교통사업특별회계               | 1     | 529,727     | 661,728    | 244,184    |

자료 : 회계과

7. 교육비 특별회계 세입 결산

단위 : 천원

| 연도별  | 예산액 ①     | 정수결정액      | 수납액 ②      | 불납결손액 | 미수납액    | 증△감 ① - ② |
|------|-----------|------------|------------|-------|---------|-----------|
| 1989 |           | —          | —          | —     | —       | —         |
| 1990 | —         | —          | —          | —     | —       | —         |
| 1991 | —         | —          | —          | —     | —       | —         |
| 1992 | —         | —          | —          | —     | —       | —         |
| 1993 | 1,448,409 | 3,625,872  | 3,141,667  | 1,508 | 482,697 | 1,653,258 |
| 1994 | 4,752,300 | 11,352,593 | 11,351,593 | —     | —       | 6,899,293 |

자료 : 목포교육청

8. 교육비 특별회계 세출 결산

단위 : 천원

| 연도별  | 예산액 ①      | 예산결정후증감액 ② |             | 예산현액<br>① + ② | 지출액        | 다음년도<br>이월액 | 불용액       |
|------|------------|------------|-------------|---------------|------------|-------------|-----------|
|      |            | 전년도이월액     | 이용및이체       |               |            |             |           |
| 1989 | —          | —          | —           | —             | —          | —           | —         |
| 1990 | —          | —          | —           | —             | —          | —           | —         |
| 1991 | —          | —          | —           | —             | —          | —           | —         |
| 1992 | —          | —          | —           | —             | —          | —           | —         |
| 1993 | 47,873,135 | 1,803,524  | △ 2,854,499 | 46,822,160    | 43,892,321 | 1,591,886   | 1,337,953 |
| 1994 | 9,915,818  | —          | —           | 9,915,818     | —          | —           | —         |

자료 : 목포교육청

9. 공유재산

단위 : 천원

| 연도별  | 총 계    |            | 행정재산   |            | 보존재산 |           | 잡종재산 |           |
|------|--------|------------|--------|------------|------|-----------|------|-----------|
|      | 수량     | 평가액        | 수량     | 평가액        | 수량   | 평가액       | 수량   | 평가액       |
| 1989 | 4,916  | 31,671,847 | 4,216  | 31,078,138 | 700  | 593,709   | —    | —         |
| 1990 | 6,321  | 49,169,274 | 5,625  | 47,052,895 | 696  | 2,116,379 | —    | —         |
| 1991 | 7,471  | 49,500,160 | 6,726  | 47,392,914 | 745  | 2,107,246 | —    | —         |
| 1992 | 10,854 | 50,860,310 | 10,114 | 48,754,875 | 740  | 2,105,435 | —    | —         |
| 1993 | 7,956  | 52,034,377 | 7,238  | 49,961,424 | 45   | 536,129   | 673  | 1,536,824 |
| 1994 | 7,012  | 55,444,284 | 6,298  | 53,406,255 | 45   | 536,129   | 669  | 1,501,900 |

자료 : 회계과, 녹지과

## 10. 시 군 공유재산

단위 : 천㎡, 천원

| 연도별  | 총평가액       | 토 지   |            | 건 물  |           | 가 계 기 구 |           |
|------|------------|-------|------------|------|-----------|---------|-----------|
|      |            | 면 적   | 평가액        | 면 적  | 평가액       | 면 적     | 평가액       |
| 1989 | 31,862,211 | 4,591 | 6,792,494  | 67.9 | 5,083,808 | 134     | 1,133,971 |
| 1990 | 49,169,274 | 4,506 | 24,588,387 | 74.7 | 5,585,744 | 134     | 1,077,273 |
| 1991 | 49,500,160 | 4,547 | 24,918,525 | 74.7 | 5,585,744 | 134     | 1,077,273 |
| 1992 | 50,860,310 | 4,728 | 25,926,836 | 76.8 | 5,905,494 | 134     | 1,077,273 |
| 1993 | 52,034,377 | 4,977 | 26,442,214 | 80.9 | 6,563,352 | 134     | 1,077,273 |
| 1994 | 55,451,743 | 5,080 | 29,233,502 | 82   | 7,199,410 | 134     | 1,077,273 |

자료 : 회계과

주 : 시·도 특성별로 작성(예 : 항공기 → 서울)

## 10. 시 군 공유재산(속)

단위 : 천㎡, 천원

| 연도별  | 선 박 |       |       | 입 목 · 축 |        | 공 작 물 |            | 기 타   |        |
|------|-----|-------|-------|---------|--------|-------|------------|-------|--------|
|      | 칙 수 | 톤 수   | 평가액   | 면적(㎡)   | 평가액    | 점     | 평가액        | 수량(건) | 평가액    |
| 1989 | 3   | 10.71 | 3,698 | 4       | 50,686 | 982   | 18,782,549 | 87    | 15,005 |
| 1990 | 3   | 11.01 | 3,597 | 891     | 70,851 | 982   | 17,843,422 | —     | —      |
| 1991 | 3   | 12.01 | 3,597 | 935     | 71,599 | 982   | 17,843,422 | —     | —      |
| 1992 | 3   | 12.01 | 3,597 | 981     | 72,382 | 982   | 17,843,422 | 142   | 31,306 |
| 1993 | 3   | 12.01 | 3,597 | 1,029   | 73,213 | 982   | 17,843,422 | 142   | 31,306 |
| 1994 | 3   | 12.01 | 3,597 | 1,029   | 74,213 | 982   | 17,843,422 | 142   | 31,306 |

자료 : 회계과

주 : 시·도 특성별로 작성(예 : 항공기 → 서울)

# 여 백



## XV. 공공행정 및 사법

1. 시 본청 공무원

단위 : 명

| 연도별  | 총 계 | 국 가 공 무 원 |       |     |     |     |     |     |     |       |
|------|-----|-----------|-------|-----|-----|-----|-----|-----|-----|-------|
|      |     | 합 계       | 일 반 직 |     |     |     |     |     |     | 기 능 직 |
|      |     |           | 계     | 2 급 | 3 급 | 6 급 | 7 급 | 8 급 | 9 급 |       |
| 1989 | 427 | 12        | 10    | —   | 1   | 1   | 5   | 1   | 2   | 2     |
| 1990 | 456 | 12        | 10    | 1   | —   | 1   | 5   | 1   | 2   | 2     |
| 1991 | 496 | 12        | 10    | 1   | —   | 1   | 5   | 1   | 2   | 2     |
| 1992 | 487 | 12        | 10    | 1   | —   | 1   | 5   | 1   | 2   | 2     |
| 1993 | 487 | 12        | 10    | 1   | —   | 1   | 5   | 1   | 2   | 2     |
| 1994 | 527 | 1         | 1     | 1   | —   | —   | —   | —   | —   | —     |

자료 : 총무과

- 주 : 1) '87 - '91 연구, 지도직은 연구관, 연구사로 구분 안됨.
- 2) 전문직 공무원은 현원개념으로 정원통계에서 제외하므로 전문직은 포함치 않았음.
- 3) 지방직에는 정무직이 없음.

## 본청 공무원(속)

단위 : 명

| 연 별 및<br>실 과 별 | 지 방 공 무 원 |     |       |     |     |     |     |     |     |     |     |     |     |
|----------------|-----------|-----|-------|-----|-----|-----|-----|-----|-----|-----|-----|-----|-----|
|                | 합 계       | 별정직 | 일 반 직 |     |     |     |     |     |     |     |     | 기능직 | 고용직 |
|                |           |     | 계     | 3 급 | 4 급 | 5 급 | 6 급 | 7 급 | 8 급 | 9 급 |     |     |     |
| 1 9 8 9        | 415       | 4   | 247   | 1   | 5   | 27  | 72  | 61  | 60  | 21  | 140 | 24  |     |
| 1 9 9 0        | 445       | 6   | 259   | 1   | 6   | 26  | 76  | 64  | 67  | 19  | 155 | 25  |     |
| 1 9 9 1        | 484       | 8   | 284   | 1   | 6   | 27  | 82  | 77  | 70  | 21  | 168 | 24  |     |
| 1 9 9 2        | 475       | 8   | 289   | 1   | 6   | 27  | 83  | 81  | 71  | 20  | 154 | 24  |     |
| 1 9 9 3        | 475       | 8   | 288   | 1   | 6   | 27  | 83  | 79  | 71  | 21  | 155 | 24  |     |
| 1 9 9 4        | 526       | 8   | 305   | 1   | 6   | 27  | 84  | 96  | 63  | 28  | 190 | 23  |     |
| 기획담당관실         | 17        | —   | —     | —   | 1   | 1   | 5   | 5   | 1   | —   | 3   | 1   |     |
| 공보담당관실         | 9         | —   | —     | —   | —   | 1   | 2   | 1   | 2   | —   | 2   | 1   |     |
| 감사담당관실         | 5         | —   | —     | —   | —   | 1   | 1   | 1   | 1   | —   | —   | 1   |     |
| 총 무 과          | 48        | —   | —     | 1   | 1   | 1   | 7   | 7   | 9   | —   | 17  | 5   |     |
| 사회진흥과          | 17        | —   | —     | —   | —   | 1   | 3   | 4   | 4   | 1   | 3   | 1   |     |
| 세 무 과          | 33        | —   | —     | —   | —   | 1   | 7   | 8   | 8   | 5   | 3   | 1   |     |
| 회 계 과          | 43        | —   | —     | —   | —   | 1   | 4   | 4   | 3   | 2   | 28  | 1   |     |
| 시 민 과          | 23        | —   | —     | —   | —   | 1   | 4   | 4   | 4   | 1   | 8   | 1   |     |
| 문화예술과          | 7         | —   | —     | —   | —   | 1   | 2   | 3   | —   | 1   | —   | —   |     |
| 민 방 위 과        | 17        | —   | —     | —   | —   | 1   | 3   | 3   | 5   | 1   | 3   | 1   |     |
| 사 회 과          | 13        | —   | —     | —   | 1   | 1   | 3   | 2   | 2   | —   | 3   | 1   |     |
| 환경보호과          | 10        | —   | —     | —   | —   | 1   | 2   | 3   | 4   | —   | —   | —   |     |
| 위 생 과          | 19        | 4   | —     | —   | —   | 1   | 3   | 2   | 6   | 2   | —   | 1   |     |
| 청 소 과          | 47        | —   | —     | —   | —   | 1   | 3   | 2   | 2   | 3   | 36  | —   |     |
| 가정복지과          | 8         | 3   | —     | —   | —   | 1   | 2   | 1   | 1   | —   | —   | —   |     |
| 지역경제과          | 17        | —   | —     | —   | 1   | 1   | 4   | 4   | 3   | 1   | 2   | 1   |     |
| 산 업 과          | 12        | —   | —     | —   | —   | 1   | 2   | 4   | 1   | 2   | 1   | 1   |     |
| 교통행정과          | 20        | —   | —     | —   | —   | 1   | 3   | 3   | 1   | —   | 12  | —   |     |
| 수 산 과          | 11        | —   | —     | —   | —   | 1   | 3   | 5   | 1   | —   | 1   | —   |     |
| 도 시 과          | 13        | —   | —     | —   | 1   | 1   | 3   | 4   | —   | 3   | —   | 1   |     |
| 주 택 과          | 18        | —   | —     | —   | —   | 1   | 3   | 5   | —   | —   | 8   | 1   |     |
| 녹 지 과          | 11        | —   | —     | —   | —   | 1   | 2   | 3   | —   | 1   | 3   | 1   |     |
| 지 적 과          | 12        | —   | —     | —   | —   | 1   | 3   | 4   | 4   | —   | —   | —   |     |
| 건 설 과          | 16        | —   | —     | —   | 1   | 1   | 3   | 5   | —   | 1   | 4   | 1   |     |
| 수 도 과          | 32        | 1   | —     | —   | —   | 1   | 2   | 1   | 1   | 1   | 24  | 1   |     |
| 시 설 과          | 37        | —   | —     | —   | —   | 1   | 3   | 4   | —   | 2   | 26  | 1   |     |
| 하 수 과          | 11        | —   | —     | —   | —   | 1   | 2   | 4   | —   | 1   | 3   | —   |     |

자료 : 총무과

2. 시 의회 사무처 및 시 사업소 공무원

단위 : 명

| 연 도 별   | 총 계 | 국 가 공 무 원 |       |       |       |
|---------|-----|-----------|-------|-------|-------|
|         |     | 합 계       | 입 반 직 |       |       |
|         |     |           | 계     | 지 도 관 | 지 도 사 |
| 1 9 8 9 | 229 | 12        | 12    | 1     | 11    |
| 1 9 9 0 | 263 | 12        | 12    | 1     | 11    |
| 1 9 9 1 | 298 | 12        | 12    | 1     | 11    |
| 1 9 9 2 | 297 | 12        | 12    | 1     | 11    |
| 1 9 9 3 | 300 | 12        | 12    | 1     | 11    |
| 1 9 9 4 | 306 | 12        | 12    | 1     | 11    |

시 의회 사무처 및 시 사업소 공무원(속)

단위 : 명

| 연 도 별<br>기 관 별    | 지 방 공 무 원 |     |       |     |     |     |     |     |     |     |     |     |
|-------------------|-----------|-----|-------|-----|-----|-----|-----|-----|-----|-----|-----|-----|
|                   | 합 계       | 별정직 | 일 반 직 |     |     |     |     |     |     |     | 기능직 | 고용직 |
|                   |           |     | 계     | 4 급 | 5 급 | 6 급 | 7 급 | 8 급 | 9 급 | 연구사 |     |     |
| 1 9 8 9           | 217       | —   | 114   | 2   | 9   | 23  | 41  | 25  | 14  | —   | 100 | 3   |
| 1 9 9 0           | 251       | 3   | 132   | 2   | 11  | 28  | 46  | 31  | 14  | —   | 113 | 3   |
| 1 9 9 1           | 286       | 3   | 156   | 3   | 15  | 31  | 57  | 38  | 12  | —   | 124 | 3   |
| 1 9 9 2           | 285       | 3   | 151   | 3   | 15  | 31  | 55  | 36  | 11  | 1   | 127 | 3   |
| 1 9 9 3           | 288       | 3   | 152   | 4   | 14  | 30  | 55  | 38  | 10  | 1   | 130 | 3   |
| 1 9 9 4           | 294       | 3   | 155   | 4   | 14  | 31  | 59  | 34  | 12  | 1   | 132 | 4   |
| 의 회 사 무 국         | 17        | —   | —     | 1   | 2   | 2   | 3   | —   | —   | —   | 9   | —   |
| 보 건 소             | 47        | —   | —     | 1   | 2   | 5   | 15  | 13  | 6   | —   | 4   | 1   |
| 농 촌 지 도 소         | 5         | —   | —     | 1   | —   | —   | —   | —   | —   | —   | 3   | 1   |
| 상 수 도 사 업 소       | 57        | —   | —     | —   | 1   | 5   | 14  | 3   | 1   | —   | 32  | 1   |
| 체 육 시 설 관 리 사 무 소 | 13        | —   | —     | —   | 1   | 1   | 1   | —   | 1   | —   | 9   | —   |
| 시 립 도 서 관         | 43        | —   | —     | 1   | 1   | 3   | 8   | 4   | 1   | —   | 25  | —   |
| 환 경 사 업 소         | 33        | —   | —     | —   | 1   | 4   | 5   | 1   | 1   | —   | 21  | —   |
| 공 원 관 리 사 무 소     | 11        | —   | —     | —   | 1   | 2   | —   | —   | 1   | —   | 7   | —   |
| 향 토 문 화 관         | 13        | —   | —     | —   | 1   | 1   | —   | 1   | —   | 1   | 9   | —   |
| 공 영 개 발 사 업 소     | 26        | —   | —     | —   | 2   | 4   | 10  | 6   | 1   | —   | 3   | —   |
| 근 로 청 소 년 회 관     | 20        | 3   | —     | —   | 1   | 3   | 2   | 4   | —   | —   | 6   | 1   |
| 중 합 사 회 복 지 관     | 9         | —   | —     | —   | 1   | 1   | 2   | 1   | —   | —   | 4   | —   |

자료 : 총무과

## 3. 시 공무원

단위 : 명

| 연 별 및<br>시 군 별 | 총 계   | 국 가 공 무 원 |       |    |    |    |    |    |    |   |    |     |     |     |
|----------------|-------|-----------|-------|----|----|----|----|----|----|---|----|-----|-----|-----|
|                |       | 합 계       | 일 반 직 |    |    |    |    |    |    |   |    | 지도관 | 지도사 | 기능직 |
|                |       |           | 계     | 2급 | 3급 | 6급 | 7급 | 8급 | 9급 |   |    |     |     |     |
| 1989           | 1,069 | 42        | 22    | —  | 1  | 1  | 5  | 1  | 2  | 1 | 11 | 2   |     |     |
| 1990           | 1,142 | 42        | 22    | 1  | —  | 1  | 5  | 1  | 2  | 1 | 11 | 2   |     |     |
| 1991           | 1,258 | 42        | 22    | 1  | —  | 1  | 5  | 1  | 2  | 1 | 11 | 2   |     |     |
| 1992           | 1,212 | 24        | 22    | 1  | —  | 1  | 5  | 1  | 2  | 1 | 11 | 2   |     |     |
| 1993           | 1,216 | 24        | 22    | 1  | —  | 1  | 5  | 1  | 2  | 1 | 11 | 2   |     |     |
| 1994           | 1,211 | 13        | 13    | 1  | —  | —  | —  | —  | —  | 1 | 11 | —   |     |     |
| 본 청            | —     | —         | 1     | 1  | —  | —  | —  | —  | —  | — | —  | —   |     |     |
| 의 회            | —     | —         | —     | —  | —  | —  | —  | —  | —  | — | —  | —   |     |     |
| 사 업 소          | —     | —         | 12    | —  | —  | —  | —  | —  | —  | 1 | 11 | —   |     |     |
| 동              | —     | —         | —     | —  | —  | —  | —  | —  | —  | — | —  | —   |     |     |

## 시 공무원(속)

단위 : 명

| 연 도 별<br>시 군 별 | 합 계   | 지 방 공 무 원 |       |    |    |     |     |     |    |   |     |     |     |     |
|----------------|-------|-----------|-------|----|----|-----|-----|-----|----|---|-----|-----|-----|-----|
|                |       | 계         | 일 반 직 |    |    |     |     |     |    |   | 연구사 | 별정직 | 기능직 | 고용직 |
|                |       |           | 3급    | 4급 | 5급 | 6급  | 7급  | 8급  | 9급 |   |     |     |     |     |
| 1989           | 1,027 | 600       | 1     | 7  | 36 | 123 | 191 | 200 | 42 | — | 36  | 273 | 54  |     |
| 1990           | 1,100 | 632       | 1     | 8  | 37 | 132 | 200 | 208 | 46 | — | 41  | 301 | 54  |     |
| 1991           | 1,216 | 681       | 1     | 9  | 42 | 141 | 224 | 214 | 50 | — | 75  | 325 | 54  |     |
| 1992           | 1,188 | 684       | 1     | 9  | 42 | 151 | 217 | 212 | 52 | — | 84  | 366 | 53  |     |
| 1993           | 1,192 | 693       | 1     | 10 | 41 | 150 | 215 | 209 | 66 | — | 84  | 362 | 53  |     |
| 1994           | 1,198 | 742       | 1     | 10 | 70 | 155 | 248 | 181 | 76 | 1 | 56  | 347 | 53  |     |
| 본 청            | 526   | —         | 1     | 6  | 27 | 84  | 96  | 63  | 28 | — | 8   | 190 | 23  |     |
| 의 회            | 17    | —         | —     | 1  | 2  | 2   | 3   | —   | —  | — | —   | 9   | —   |     |
| 사 업 소          | 277   | —         | —     | 3  | 12 | 29  | 56  | 34  | 12 | 1 | 3   | 123 | 4   |     |
| 동              | 378   | —         | —     | —  | 29 | 40  | 93  | 84  | 36 | — | 45  | 25  | 26  |     |

자료 : 총무과

주 : 본청, 의회, 읍면동 공무원 포함.

\* 시군에는 정무직·특정직이 없음.

특정직(소방공무원)은 시도 본청 또는 소방본부에서 정원관리 하므로 특정직을 삭제.

## 4. 동 공무원

단위 : 명

| 연별및<br>동 별 | 합 계 | 일 반 직 |     |     |     |     |     | 별정직 | 기능직 | 고용직 |
|------------|-----|-------|-----|-----|-----|-----|-----|-----|-----|-----|
|            |     | 계     | 5 급 | 6 급 | 7 급 | 8 급 | 9 급 |     |     |     |
| 1989       | 330 | 239   | —   | 28  | 89  | 115 | 7   | 32  | 33  | 26  |
| 1990       | 332 | 241   | —   | 28  | 90  | 110 | 13  | 32  | 33  | 26  |
| 1991       | 364 | 241   | —   | 28  | 90  | 106 | 17  | 64  | 33  | 26  |
| 1992       | 428 | 244   | —   | 37  | 81  | 105 | 21  | 73  | 85  | 26  |
| 1993       | 429 | 253   | —   | 37  | 81  | 100 | 35  | 73  | 77  | 26  |
| 1994       | 378 | 282   | 29  | 40  | 93  | 84  | 36  | 45  | 25  | 26  |
| 용 당 1      | 19  | —     | 1   | 1   | 4   | 6   | 3   | 2   | 1   | 1   |
| 용 당 2      | 18  | —     | 1   | 1   | 6   | 5   | 2   | 1   | 2   | —   |
| 산 정 1      | 15  | —     | 1   | 1   | 3   | 5   | 2   | 1   | 1   | 1   |
| 산 정 2      | 16  | —     | 1   | 1   | 4   | 4   | 2   | 2   | 1   | 1   |
| 산 정 3      | 20  | —     | 1   | 4   | 2   | 7   | 1   | 3   | 1   | 1   |
| 대 성 1      | 11  | —     | 1   | 1   | 3   | 3   | 1   | 1   | —   | 1   |
| 대 성 2      | 11  | —     | 1   | 1   | 3   | 1   | 2   | 2   | —   | 1   |
| 양          | 11  | —     | 1   | 1   | 3   | 3   | —   | 1   | 1   | 1   |
| 북 교        | 9   | —     | 1   | 1   | 3   | 2   | 1   | —   | —   | 1   |
| 남 교        | 9   | —     | 1   | 1   | 3   | 1   | 2   | —   | —   | 1   |
| 호 남        | 10  | —     | 1   | 1   | 3   | 3   | —   | —   | 1   | 1   |
| 죽          | 9   | —     | 1   | 1   | 3   | 1   | 2   | —   | —   | 1   |
| 무 안        | 9   | —     | 1   | 1   | 3   | 2   | 1   | —   | —   | 1   |
| 동 명        | 20  | —     | 1   | 4   | 2   | 3   | 5   | 2   | 1   | 1   |
| 영 해        | 11  | —     | 1   | 1   | 3   | 2   | 1   | 1   | 1   | 1   |
| 유 달        | 10  | —     | 1   | 1   | 3   | 2   | —   | 1   | 1   | 1   |
| 만 호        | 11  | —     | 1   | 1   | 3   | 3   | 1   | 1   | —   | 1   |
| 서 산        | 14  | —     | 1   | 1   | 3   | 4   | —   | 3   | 1   | 1   |
| 은 금        | 10  | —     | 1   | 1   | 3   | 1   | —   | 2   | 1   | 1   |
| 죽 교 1      | 18  | —     | 1   | 1   | 5   | 4   | 1   | 3   | 2   | 1   |
| 죽 교 2      | 11  | —     | 1   | 1   | 3   | 2   | 1   | 2   | —   | 1   |
| 죽 교 3      | 10  | —     | 1   | 1   | 3   | —   | 2   | 2   | —   | 1   |
| 달 성        | 10  | —     | 1   | 1   | 3   | 1   | —   | 2   | 1   | 1   |
| 대 반        | 9   | —     | 1   | 1   | 3   | 1   | —   | 1   | 1   | 1   |
| 총 무        | 12  | —     | 1   | 1   | 4   | —   | —   | 1   | 1   | 1   |
| 연          | 16  | —     | 1   | 1   | 4   | 5   | 1   | 1   | 1   | 1   |
| 삼 향        | 14  | —     | 1   | 1   | 4   | 4   | 1   | 1   | 1   | —   |
| 용 해        | 17  | —     | 1   | 4   | 1   | 5   | 2   | 2   | —   | 1   |
| 상          | 18  | —     | 1   | 3   | 3   | 4   | 2   | 4   | 1   | —   |

자료 : 총무과

## 5. 소방공무원

단위 : 명

| 연도별  | 합 계 | 소방정감 | 소방감 | 소방정 | 소방령 | 소방경 |
|------|-----|------|-----|-----|-----|-----|
| 1989 | 82  | —    | —   | 1   | —   | 2   |
| 1990 | 90  | —    | —   | 1   | —   | 2   |
| 1991 | 122 | —    | —   | 1   | —   | 2   |
| 1992 | 152 | —    | —   | 1   | —   | 2   |
| 1993 | 154 | —    | —   | 1   | —   | 2   |
| 1994 | 222 | —    | —   | 1   | —   | 3   |

## 소방공무원(속)

단위 : 명

| 연도별  | 소방위 | 소방장 | 소방교 | 소방사 | 기능직 | 고용직 |
|------|-----|-----|-----|-----|-----|-----|
| 1989 | 5   | 8   | 32  | 34  | —   | —   |
| 1990 | 6   | 9   | 33  | 39  | —   | —   |
| 1991 | 8   | 13  | 39  | 58  | —   | 1   |
| 1992 | 11  | 17  | 49  | 71  | —   | 1   |
| 1993 | 11  | 17  | 50  | 72  | —   | 1   |
| 1994 | 16  | 26  | 74  | 95  | 6   | 1   |

자료 : 목포소방서

6. 퇴직사유별 공무원

단위 : 명

| 연별및<br>사유별 | 합 계 | 별 정 직 | 일 반 직 |     |     |     |     |
|------------|-----|-------|-------|-----|-----|-----|-----|
|            |     |       | 계     | 2 급 | 4 급 | 5 급 | 6 급 |
| 1989       | 26  | —     | 12    | —   | —   | 2   | 6   |
| 1990       | 81  | 4     | 21    | —   | 1   | 1   | 11  |
| 1991       | 28  | 2     | 12    | —   | 3   | —   | 1   |
| 1992       | 56  | 2     | 19    | —   | 1   | —   | 3   |
| 1993       | 66  | 22    | 20    | —   | 2   | 4   | 5   |
| 1994       | 97  | —     | 25    | 1   | 1   | 5   | 6   |
| 의원면직       | 71  | —     | 10    | —   | —   | —   | —   |
| 직원면직       | 2   | —     | 2     | —   | —   | —   | —   |
| 당연퇴직       | 3   | —     | 2     | —   | —   | —   | 1   |
| 명예퇴직       | 5   | —     | 5     | 1   | 1   | 3   | —   |
| 파 면        | 2   | —     | 1     | —   | —   | —   | —   |
| 해 임        | 1   | —     | —     | —   | —   | —   | —   |
| 정년퇴직       | 8   | —     | 4     | —   | —   | 1   | 3   |
| 사 망        | 5   | —     | 3     | —   | —   | 1   | 2   |

퇴직사유별 공무원(속)

단위 : 명

| 연별및<br>사유별 | 일 반 직 |     |     |     | 기 능 직 | 고 용 직 |
|------------|-------|-----|-----|-----|-------|-------|
|            | 7 급   | 8 급 | 9 급 | 연 구 |       |       |
| 1989       | 1     | 2   | 1   | —   | 2     | 12    |
| 1990       | 4     | 1   | 3   | —   | 19    | 37    |
| 1991       | 3     | 2   | 1   | 2   | 9     | 5     |
| 1992       | 5     | 3   | 6   | 1   | 14    | 21    |
| 1993       | 3     | 2   | 4   | —   | 16    | 8     |
| 1994       | 4     | 2   | 5   | 1   | 60    | 12    |
| 의원면직       | —     | —   | —   | —   | 49    | —     |
| 직원면직       | —     | —   | —   | —   | 2     | —     |
| 당연퇴직       | —     | 1   | —   | —   | 1     | —     |
| 명예퇴직       | —     | —   | —   | —   | —     | —     |
| 파 면        | 1     | —   | —   | —   | 1     | —     |
| 해 임        | —     | —   | —   | —   | 1     | —     |
| 정년퇴직       | —     | —   | —   | —   | 4     | —     |
| 사 망        | —     | —   | —   | —   | 2     | —     |

자료 : 총무과



## 7. 공무원 훈련자

단위 : 명

| 연 별 및<br>교 육 과 정 별 | 합 계 | 행 정 | 농 업 | 건 축 | 토 목 | 보 건 | 약 무 | 임 업 | 수 의 |
|--------------------|-----|-----|-----|-----|-----|-----|-----|-----|-----|
| 1 9 8 9            | 72  | 65  | 1   | 2   | —   | 1   | —   | —   | —   |
| 1 9 9 0            | 106 | 72  | 2   | 2   | 6   | 10  | —   | —   | —   |
| 1 9 9 1            | 153 | 109 | 1   | 3   | 10  | 7   | —   | —   | 1   |
| 1 9 9 2            | 153 | 122 | 1   | 4   | 8   | 6   | —   | —   | —   |
| 1 9 9 3            | 189 | 91  | —   | 6   | 12  | 8   | —   | —   | —   |
| 1 9 9 4            | 193 | 126 | —   | 2   | 7   | 6   | —   | 2   | —   |
| 7 급 신 규 자 반        | 2   | 2   | —   | —   | —   | —   | —   | —   | —   |
| 기능직신규자반            | 9   | —   | —   | —   | —   | —   | —   | —   | —   |
| 중견행정실무자반           | 24  | 21  | —   | —   | 1   | —   | —   | —   | —   |
| 보건실무자반             | 3   | —   | —   | —   | —   | 2   | —   | —   | —   |
| 도시행정실무자반           | 5   | —   | —   | 1   | 2   | —   | —   | —   | —   |
| 재무행정반              | 6   | 2   | —   | —   | —   | —   | —   | —   | —   |
| 토목행정반              | 4   | —   | —   | —   | 4   | —   | —   | —   | —   |
| 지방의회반              | 6   | 6   | —   | —   | —   | —   | —   | —   | —   |
| 지역경제반              | 4   | 4   | —   | —   | —   | —   | —   | —   | —   |
| 전산행정반              | 10  | 8   | —   | —   | —   | —   | —   | —   | —   |
| 민원행정반              | 10  | 10  | —   | —   | —   | —   | —   | —   | —   |
| 도서개발반              | 2   | —   | —   | —   | —   | —   | —   | 1   | —   |
| 영어반                | 2   | 1   | —   | —   | —   | —   | —   | —   | —   |
| 일어반                | 2   | 2   | —   | —   | —   | —   | —   | —   | —   |
| 중국어반               | 2   | 2   | —   | —   | —   | —   | —   | —   | —   |
| 영어교육이수자반           | 3   | 3   | —   | —   | —   | —   | —   | —   | —   |
| 일어교육이수자반           | 3   | 3   | —   | —   | —   | —   | —   | —   | —   |
| 중국어교육이수자반          | 3   | 3   | —   | —   | —   | —   | —   | —   | —   |
| 법무행정반              | 3   | 3   | —   | —   | —   | —   | —   | —   | —   |
| 세정전문반              | 5   | 1   | —   | —   | —   | —   | —   | —   | —   |
| 환경관리반              | 4   | 1   | —   | —   | —   | —   | —   | —   | —   |
| 사회복지반              | 8   | —   | —   | —   | —   | —   | —   | —   | —   |
| 보건요원반              | 4   | —   | —   | —   | —   | 4   | —   | —   | —   |
| 교통행정반              | 2   | 1   | —   | —   | —   | —   | —   | —   | —   |
| 도시행정반              | 3   | 2   | —   | 1   | —   | —   | —   | —   | —   |
| 수산행정반              | 5   | —   | —   | —   | —   | —   | —   | —   | —   |
| 여성실무자반             | 6   | 5   | —   | —   | —   | —   | —   | —   | —   |
| 초급간부양성반            | 2   | 2   | —   | —   | —   | —   | —   | —   | —   |
| 시책교육반              | 29  | 29  | —   | —   | —   | —   | —   | —   | —   |
| 사회적응반              | 6   | 1   | —   | —   | —   | —   | —   | 1   | —   |
| 소양교육반              | 16  | 16  | —   | —   | —   | —   | —   | —   | —   |

자료 : 총무과

## 공무원 훈련자(속)

단위 : 명

| 연 별 및<br>교 육 과 정 별 | 축 산 | 전 기 | 지 적 | 기 계 | 간 호 | 화 공 | 세 무 | 소 방 | 기 타 |
|--------------------|-----|-----|-----|-----|-----|-----|-----|-----|-----|
| 1 9 8 9            | —   | —   | —   | —   | 1   | —   | —   | —   | 2   |
| 1 9 9 0            | —   | —   | —   | —   | —   | —   | —   | —   | 12  |
| 1 9 9 1            | —   | 1   | 2   | 2   | 4   | 2   | —   | —   | 9   |
| 1 9 9 2            | —   | —   | —   | —   | 3   | —   | —   | —   | 6   |
| 1 9 9 3            | 2   | 2   | —   | 2   | 4   | —   | 15  | —   | 40  |
| 1 9 9 4            | —   | 1   | 2   | —   | —   | 2   | 10  | —   | 33  |
| 7 급 신 규 자 반        | —   | —   | —   | —   | —   | —   | —   | —   | —   |
| 기능직신규자반            | —   | —   | —   | —   | —   | —   | —   | —   | 9   |
| 중견행정실무자반           | —   | —   | —   | —   | —   | —   | 2   | —   | —   |
| 보건실무자반             | —   | —   | —   | —   | —   | —   | —   | —   | 1   |
| 도시행정실무자반           | —   | —   | 2   | —   | —   | —   | —   | —   | —   |
| 재무행정반              | —   | —   | —   | —   | —   | —   | 3   | —   | 1   |
| 토목행정반              | —   | —   | —   | —   | —   | —   | —   | —   | —   |
| 지방의회반              | —   | —   | —   | —   | —   | —   | —   | —   | —   |
| 지역경제반              | —   | —   | —   | —   | —   | —   | —   | —   | —   |
| 전산행정반              | —   | 1   | —   | —   | —   | —   | —   | —   | 1   |
| 민원행정반              | —   | —   | —   | —   | —   | —   | —   | —   | —   |
| 도서개발반              | —   | —   | —   | —   | —   | —   | 1   | —   | —   |
| 영어반                | —   | —   | —   | —   | —   | —   | —   | —   | 1   |
| 일어반                | —   | —   | —   | —   | —   | —   | —   | —   | —   |
| 중국어반               | —   | —   | —   | —   | —   | —   | —   | —   | —   |
| 영어교육이수자반           | —   | —   | —   | —   | —   | —   | —   | —   | —   |
| 일어교육이수자반           | —   | —   | —   | —   | —   | —   | —   | —   | —   |
| 중국어교육이수자반          | —   | —   | —   | —   | —   | —   | —   | —   | —   |
| 법무행정반              | —   | —   | —   | —   | —   | —   | —   | —   | —   |
| 세정전문반              | —   | —   | —   | —   | —   | —   | 4   | —   | —   |
| 환경관리반              | —   | —   | —   | —   | —   | 2   | —   | —   | 1   |
| 사회복지반              | —   | —   | —   | —   | —   | —   | —   | —   | 8   |
| 보건요원반              | —   | —   | —   | —   | —   | —   | —   | —   | —   |
| 교통행정반              | —   | —   | —   | —   | —   | —   | —   | —   | 1   |
| 도시행정반              | —   | —   | —   | —   | —   | —   | —   | —   | —   |
| 수산행정반              | —   | —   | —   | —   | —   | —   | —   | —   | 5   |
| 여성실무자반             | —   | —   | —   | —   | —   | —   | —   | —   | 1   |
| 초급간부양성반            | —   | —   | —   | —   | —   | —   | —   | —   | —   |
| 시책교육반              | —   | —   | —   | —   | —   | —   | —   | —   | —   |
| 사회적응반              | —   | —   | —   | —   | —   | —   | —   | —   | 4   |
| 소양교육반              | —   | —   | —   | —   | —   | —   | —   | —   | —   |

자료 : 총무과

8. 관내관공서 및 주요기관

단위 : 개소

| 연도별  | 총 계 | 지 방 행 정 관 서 |       |       |     |       |     |
|------|-----|-------------|-------|-------|-----|-------|-----|
|      |     | 구 시 군       | 읍 면 동 | 사 업 소 |     | 출 장 소 |     |
|      |     |             |       | 도     | 시 군 | 시 군   | 읍 면 |
| 1989 | 112 | 1           | 28    | —     | 9   | —     | —   |
| 1990 | 133 | 1           | 28    | —     | 11  | —     | —   |
| 1991 | 128 | 1           | 28    | —     | 11  | —     | —   |
| 1992 | 137 | 1           | 28    | —     | 11  | —     | —   |
| 1993 | 142 | 1           | 28    | —     | 11  | —     | —   |
| 1994 | 147 | 1           | 29    | —     | 11  | —     | —   |

관내관공서 및 주요기관(속)

단위 : 개소

| 연도별  | 경 찰 · 소 방 관 서 |      |         |     |       | 법 원 · 검 찰 관 서 |     |           |     | 보 훈 청 |
|------|---------------|------|---------|-----|-------|---------------|-----|-----------|-----|-------|
|      | 경 찰 서         |      | 소 방 관 서 |     |       | 법 원 (지 원)     | 등기소 | 검 찰 (지 청) | 교도소 |       |
|      | 본 서           | 지파출소 | 소방서     | 파출소 | 의용소방대 |               |     |           |     |       |
| 1989 | 1             | 17   | 1       | 4   | 2     | 1             | —   | 1         | 1   | 1     |
| 1990 | 1             | 17   | 1       | 4   | 4     | 1             | —   | 1         | —   | 1     |
| 1991 | 1             | 17   | 1       | 4   | 1     | 1             | —   | 1         | —   | 1     |
| 1992 | 1             | 17   | 1       | 4   | 5     | 1             | —   | 1         | —   | 1     |
| 1993 | 1             | 17   | 1       | 5   | 4     | 1             | —   | 1         | —   | 1     |
| 1994 | 1             | 17   | 1       | 6   | 5     | 1             | —   | 1         | —   | 1     |

관내관공서 및 주요기관(속)

단위 : 개소

| 연도별  | 교 육 청 | 체 신 관 서 |       | 세 무 서 | 전 매 관 서 |
|------|-------|---------|-------|-------|---------|
|      |       | 우 체 국   | 전 화 국 |       |         |
| 1989 | 2     | 7       | 2     | 1     | 1       |
| 1990 | 2     | 10      | 2     | 1     | 1       |
| 1991 | 2     | 9       | 2     | 1     | 1       |
| 1992 | 2     | 12      | 2     | 1     | 1       |
| 1993 | 2     | 12      | 2     | 1     | 1       |
| 1994 | 2     | 13      | 3     | 1     | 1       |

자료 : 총무과

## 관내관공서 및 주요기관(속)

단위 : 개소

| 연도별  | 농수산물<br>검사소 | 기타중앙<br>직속기관 | 방송국 | 신문사 | 협 동 조 합 |     |     |     |      |     |     |
|------|-------------|--------------|-----|-----|---------|-----|-----|-----|------|-----|-----|
|      |             |              |     |     | 농 협     | 원 예 | 축 산 | 어 업 | 농지개발 | 산 림 | 기 타 |
| 1989 | 1           | 15           | 4   | 1   | 5       | 1   | 1   | 2   | 1    | 1   | —   |
| 1990 | 1           | 15           | 4   | 1   | 11      | 1   | 3   | 9   | 1    | 1   | —   |
| 1991 | 1           | 15           | 2   | 2   | 11      | 1   | 3   | 9   | 1    | 1   | —   |
| 1992 | 1           | 15           | 4   | 2   | 11      | 1   | 3   | 9   | 1    | 1   | —   |
| 1993 | 1           | 15           | 2   | 2   | 11      | 1   | 4   | 14  | 1    | 1   | 1   |
| 1994 | 1           | 15           | 2   | 2   | 11      | 1   | 4   | 14  | 1    | 1   | 1   |

자료 : 총무과

## 9. 민원서류처리

단위 : 건

| 연도별  | 계       | 인 허 가 | 증 명 발 급 |
|------|---------|-------|---------|
| 1989 | —       | —     | —       |
| 1990 | —       | —     | —       |
| 1991 | —       | —     | —       |
| 1992 | —       | —     | —       |
| 1993 | 20,569  | 2,430 | 152     |
| 1994 | 788,234 | 7,088 | 700,132 |

## 민원서류처리(속)

단위 : 건

| 연도별  | 각 종 신 고 | 진 정 · 소 원 | 기 타 민 원 |
|------|---------|-----------|---------|
| 1989 | —       | —         | —       |
| 1990 | —       | —         | —       |
| 1991 | —       | —         | —       |
| 1992 | —       | —         | —       |
| 1993 | 14,759  | 322       | 2,906   |
| 1994 | 75,020  | 269       | 5,725   |

자료 : 시민과

## 10. 범죄발생 및 검거(월별)

단위 : 건

| 연 별 및<br>월 별 | 계     |       |        | 강 력 범 |     |        | 도 범 |     |        |
|--------------|-------|-------|--------|-------|-----|--------|-----|-----|--------|
|              | 발 생   | 검 거   | 비 율(%) | 발 생   | 검 거 | 비 율(%) | 발 생 | 검 거 | 비 율(%) |
| 1 9 8 9      | 6,820 | 6,137 | 90.0   | 64    | 78  | 121.9  | 466 | 241 | 51.7   |
| 1 9 9 0      | 7,661 | 7,337 | 95.8   | 80    | 73  | 91.3   | 561 | 408 | 72.7   |
| 1 9 9 1      | 8,514 | 7,849 | 92.2   | 49    | 57  | 116.3  | 798 | 630 | 78.9   |
| 1 9 9 2      | 8,479 | 8,264 | 97.5   | 39    | 47  | 120.5  | 369 | 612 | 165.9  |
| 1 9 9 3      | 8,448 | 8,483 | 100.4  | 79    | 91  | 115.2  | 372 | 374 | 100.5  |
| 1 9 9 4      | 8,637 | 7,788 | 90.1   | 90    | 90  | 100    | 339 | 325 | 95.8   |
| 1            | —     | —     | —      | —     | —   | —      | 37  | —   | —      |
| 2            | —     | —     | —      | —     | —   | —      | 43  | —   | —      |
| 3            | —     | —     | —      | —     | —   | —      | 39  | —   | —      |
| 4            | —     | —     | —      | —     | —   | —      | 26  | —   | —      |
| 5            | —     | —     | —      | —     | —   | —      | 26  | —   | —      |
| 6            | —     | —     | —      | —     | —   | —      | 15  | —   | —      |
| 7            | —     | —     | —      | —     | —   | —      | 10  | —   | —      |
| 8            | —     | —     | —      | —     | —   | —      | 26  | —   | —      |
| 9            | —     | —     | —      | —     | —   | —      | 26  | —   | —      |
| 10           | —     | —     | —      | —     | —   | —      | 23  | —   | —      |
| 11           | —     | —     | —      | —     | —   | —      | 29  | —   | —      |
| 12           | —     | —     | —      | —     | —   | —      | 21  | —   | —      |

자료 : 목포경찰서

범죄발생 및 검거(월별)(속)

단위 : 건

| 연별 및<br>월 별 | 폭 력 범 |       |       | 지 능 범 |       |       | 기 타 형 사 범 |       |       | 특 별 범 범 |       |       |
|-------------|-------|-------|-------|-------|-------|-------|-----------|-------|-------|---------|-------|-------|
|             | 발 생   | 검 거   | 비율(%) | 발 생   | 검 거   | 비율(%) | 발 생       | 검 거   | 비율(%) | 발 생     | 검 거   | 비율(%) |
| 1 9 8 9     | 2,002 | 1,965 | 98.2  | 808   | 635   | 78.6  | 1,398     | 1,364 | 97.6  | 2,082   | 1,854 | 89.0  |
| 1 9 9 0     | 1,756 | 1,801 | 102.6 | 711   | 568   | 79.9  | 1,479     | 1,460 | 98.7  | 3,074   | 3,027 | 98.5  |
| 1 9 9 1     | 1,549 | 1,526 | 98.6  | 879   | 695   | 79.1  | 1,558     | 1,637 | 105.1 | 3,681   | 3,304 | 89.8  |
| 1 9 9 2     | 1,645 | 1,709 | 103.9 | 881   | 698   | 79.2  | 1,913     | 1,935 | 101.2 | 3,632   | 3,263 | 89.8  |
| 1 9 9 3     | 1,393 | 1,583 | 113.6 | 1,369 | 1,248 | 91.2  | 1,573     | 1,597 | 101.5 | 3,662   | 3,590 | 98.0  |
| 1 9 9 4     | 1,662 | 1,764 | 106.1 | 1,853 | 1,132 | 61    | 355       | 366   | 103.1 | 4,338   | 4,111 | 94.7  |
| 1           | 113   | 108   | —     | 113   | 73    | —     | —         | —     | —     | —       | 149   | —     |
| 2           | 98    | 96    | —     | 140   | 89    | —     | —         | —     | —     | —       | 110   | —     |
| 3           | 85    | 112   | —     | 151   | 90    | —     | —         | —     | —     | —       | 185   | —     |
| 4           | 155   | 180   | —     | 130   | 109   | —     | —         | —     | —     | —       | 341   | —     |
| 5           | 163   | 176   | —     | 156   | 105   | —     | —         | —     | —     | —       | 345   | —     |
| 6           | 136   | 149   | —     | 154   | 68    | —     | —         | —     | —     | —       | 404   | —     |
| 7           | 139   | 149   | —     | 172   | 90    | —     | —         | —     | —     | —       | 395   | —     |
| 8           | 142   | 139   | —     | 153   | 101   | —     | —         | —     | —     | —       | 361   | —     |
| 9           | 177   | 182   | —     | 188   | 81    | —     | —         | —     | —     | —       | 357   | —     |
| 10          | 165   | 156   | —     | 172   | 92    | —     | —         | —     | —     | —       | 306   | —     |
| 11          | 135   | 152   | —     | 164   | 97    | —     | —         | —     | —     | —       | 338   | —     |
| 12          | 155   | 165   | —     | 160   | 137   | —     | —         | —     | —     | —       | 375   | —     |

자료 : 목포경찰서

## 10-(1) 범죄발생 및 검거(파출소 별)

단위 : 건

| 연도별  | 계     |       |        | 강 력 범 |     |        | 도 범 |     |        |
|------|-------|-------|--------|-------|-----|--------|-----|-----|--------|
|      | 발 생   | 검 거   | 비 율(%) | 발 생   | 검 거 | 비 율(%) | 발 생 | 검 거 | 비 율(%) |
| 1989 | 6,820 | 6,137 | 90.0   | 64    | 78  | 121.9  | 466 | 241 | 51.7   |
| 1990 | 7,661 | 7,337 | 95.8   | 80    | 73  | 91.3   | 561 | 408 | 72.7   |
| 1991 | 8,514 | 7,849 | 92.2   | 49    | 57  | 116.3  | 798 | 630 | 78.9   |
| 1992 | 8,479 | 8,264 | 97.5   | 39    | 47  | 120.5  | 369 | 612 | 165.9  |
| 1993 | 8,448 | 8,483 | 100.4  | 79    | 91  | 115.2  | 372 | 374 | 100.5  |
| 1994 | 8,637 | 7,788 | 90.1   | 90    | 90  | 100    | 339 | 325 | 95.8   |

## 범죄발생 및 검거(파출소 별)(속)

단위 : 건

| 연도별  | 폭 력 범 |       |        | 지 능 범 |       |        | 기 타 형 사 범 |       |        | 특 별 범 범 |       |        |
|------|-------|-------|--------|-------|-------|--------|-----------|-------|--------|---------|-------|--------|
|      | 발 생   | 검 거   | 비 율(%) | 발 생   | 검 거   | 비 율(%) | 발 생       | 검 거   | 비 율(%) | 발 생     | 검 거   | 비 율(%) |
| 1989 | 2,002 | 1,965 | 98.2   | 808   | 635   | 78.6   | 1,398     | 1,364 | 97.6   | 2,082   | 1,854 | 89.0   |
| 1990 | 1,756 | 1,801 | 102.6  | 711   | 568   | 79.9   | 1,479     | 1,460 | 98.7   | 3,074   | 3,027 | 98.5   |
| 1991 | 1,549 | 1,526 | 98.6   | 879   | 695   | 79.1   | 1,558     | 1,637 | 105.1  | 3,681   | 3,304 | 89.8   |
| 1992 | 1,645 | 1,709 | 103.9  | 881   | 698   | 79.2   | 1,913     | 1,935 | 101.2  | 3,632   | 3,263 | 89.8   |
| 1993 | 1,393 | 1,583 | 113.6  | 1,369 | 1,248 | 91.2   | 1,573     | 1,597 | 101.5  | 3,662   | 3,590 | 98.0   |
| 1994 | 1,662 | 1,764 | 106.1  | 1,853 | 1,132 | 61.0   | 355       | 366   | 103.1  | 4,338   | 4,111 | 94.7   |

자료 : 목포경찰서

11. 연령별 피의자

단위 : 명

| 연도별  | 계     | 14세미만 | 14 ~ 19세 | 20 ~ 25세 | 26 ~ 30세 |
|------|-------|-------|----------|----------|----------|
| 1989 | 7,439 | 2     | 678      | 1,460    | 1,309    |
| 1990 | 8,272 | 9     | 657      | 1,530    | 1,420    |
| 1991 | 5,574 | 9     | 564      | 904      | 830      |
| 1992 | 9,419 | 11    | 784      | 1,720    | 1,709    |
| 1993 | 6,211 | 12    | 511      | 743      | 1,031    |
| 1994 | 9,602 | 10    | 802      | 1,208    | 1,542    |

연령별 피의자(속)

단위 : 명

| 연도별  | 31 ~ 35세 | 36 ~ 40세 | 41 ~ 50세 | 51 ~ 60세 | 60세이상 |
|------|----------|----------|----------|----------|-------|
| 1989 | 1,100    | 1,190    | 1,199    | 381      | 120   |
| 1990 | 1,605    | 1,070    | 1,439    | 375      | 167   |
| 1991 | 1,008    | 940      | 924      | 322      | 72    |
| 1992 | 1,302    | 1,130    | 1,843    | 856      | 64    |
| 1993 | 1,285    | 967      | 1,104    | 430      | 128   |
| 1994 | 1,911    | 1,609    | 1,680    | 653      | 187   |

자료 : 목포경찰서

12. 학력별 피의자

단위 : 명

| 연도별  | 계     | 대 학 교 |     |     | 고 등 학 교 |       |     |
|------|-------|-------|-----|-----|---------|-------|-----|
|      |       | 졸업    | 중퇴  | 재학  | 졸업      | 중퇴    | 재학  |
| 1989 | 7,439 | 330   | 73  | 217 | 1,568   | 382   | 271 |
| 1990 | 8,272 | 429   | 81  | 136 | 1,915   | 405   | 279 |
| 1991 | 5,574 | 279   | 57  | 51  | 1,234   | 269   | 193 |
| 1992 | 9,419 | 327   | 100 | 60  | 1,237   | 1,300 | 702 |
| 1993 | 6,211 | 279   | 61  | 66  | 1,396   | 348   | 205 |
| 1994 | 9,602 | 694   | 102 | 156 | 2,839   | 493   | 345 |

자료 : 목포경찰서



학력별 피의자(속)

단위 : 명

| 연도별  | 중 학 교 |     |     | 국 민 학 교 |     |     | 불 취 학 | 기 타   |
|------|-------|-----|-----|---------|-----|-----|-------|-------|
|      | 졸 업   | 중 퇴 | 재 학 | 졸 업     | 중 퇴 | 재 학 |       |       |
| 1989 | 1,104 | 340 | 45  | 1,450   | 227 | —   | 249   | 1,183 |
| 1990 | 1,304 | 354 | 56  | 1,764   | 226 | —   | —     | 1,323 |
| 1991 | 815   | 235 | 62  | 1,015   | 140 | 5   | 185   | 1,034 |
| 1992 | 3,327 | 68  | 32  | 747     | 273 | 7   | 197   | 1,042 |
| 1993 | 909   | 302 | 68  | 1,104   | 179 | 11  | 168   | 1,115 |
| 1994 | 1,477 | 424 | 101 | 1,451   | 244 | 2   | 213   | 1,061 |

자료 : 목포경찰서

13. 소년 범죄

단위 : 명

| 연도별  | 계   | 강 력 범 | 절 도 범 | 폭 력 범 | 지 능 범 | 마 약 범 | 특 별 범 | 기 타 |
|------|-----|-------|-------|-------|-------|-------|-------|-----|
| 1989 | —   | —     | —     | —     | —     | —     | —     | —   |
| 1990 | —   | —     | —     | —     | —     | —     | —     | —   |
| 1991 | —   | —     | —     | —     | —     | —     | —     | —   |
| 1992 | —   | —     | —     | —     | —     | —     | —     | —   |
| 1993 | 615 | —     | —     | —     | —     | —     | —     | —   |
| 1994 | 812 | 36    | 232   | 386   | 17    | —     | 127   | 14  |

자료 : 목포경찰서

14. 외국인 범죄

단위 : 건

| 연도별  | 계 | 폭 력 범 | 업 무 상 과 실 치 사 상 범 | 경 범 | 기 타 형 사 범 | 경 제 사 범 | 마 약 사 범 | 정 보 사 범 | 기 타 |
|------|---|-------|-------------------|-----|-----------|---------|---------|---------|-----|
| 1989 | — | —     | —                 | —   | —         | —       | —       | —       | —   |
| 1990 | — | —     | —                 | —   | —         | —       | —       | —       | —   |
| 1991 | — | —     | —                 | —   | —         | —       | —       | —       | —   |
| 1992 | — | —     | —                 | —   | —         | —       | —       | —       | —   |
| 1993 | — | —     | —                 | —   | —         | —       | —       | —       | —   |
| 1994 | — | —     | —                 | —   | —         | —       | —       | —       | —   |

자료 : 목포경찰서

## 15. 화재 발생

단위 : 건, 천원, 명

| 연도별  | 발 생 |     |     |     | 소 실 |       |        |
|------|-----|-----|-----|-----|-----|-------|--------|
|      | 계   | 실 화 | 방 화 | 기 타 | 동 수 | 이재가구수 | 면 적(㎡) |
| 1989 | 60  | 53  | 2   | 5   | 12  | 2     | 849    |
| 1990 | 88  | 75  | 6   | 7   | 16  | 20    | 2,358  |
| 1991 | 97  | 70  | 9   | 18  | 10  | 10    | 2,374  |
| 1992 | 92  | 78  | 8   | 6   | 11  | 4     | 2,922  |
| 1993 | 75  | 65  | 8   | 2   | 7   | 6     | 2,506  |
| 1994 | 92  | 80  | 8   | 4   | 47  | 13    | 2,617  |

## 화재 발생(속)

단위 : 건, 천원, 명

| 연도별  | 피 해 액 (천원) |        |         | 인 명 피 해 |     |     | 이재민수 | 구조인원 |
|------|------------|--------|---------|---------|-----|-----|------|------|
|      | 계          | 부 동 산  | 동 산     | 계       | 사 망 | 화 상 |      |      |
| 1989 | 23,223     | 6,837  | 16,386  | 10      | 3   | 7   | —    | —    |
| 1990 | 72,525     | 17,392 | 55,133  | 11      | 2   | 9   | —    | —    |
| 1991 | 87,914     | 15,783 | 72,131  | 7       | —   | 7   | —    | —    |
| 1992 | 101,394    | 81,994 | 19,400  | 17      | 1   | 16  | —    | —    |
| 1993 | 115,603    | 21,707 | 93,896  | 8       | —   | 8   | 30   | —    |
| 1994 | 241,505    | 65,904 | 175,601 | 6       | 2   | 4   | 26   | 12   |

자료 : 목포소방서

## 16. 원인별 화재발생

단위 : 건

| 연도별  | 계  | 전 기 | 유 류 | 가 스 | 화공약품 | 난 로 | 아궁이 |
|------|----|-----|-----|-----|------|-----|-----|
| 1989 | 60 | 20  | 1   | 2   | 1    | 3   | 1   |
| 1990 | 88 | 37  | —   | 7   | —    | 4   | 1   |
| 1991 | 97 | 22  | 3   | 5   | —    | 6   | 2   |
| 1992 | 92 | 29  | 3   | 6   | 1    | 4   | 4   |
| 1993 | 75 | 23  | 2   | 4   | —    | 8   | 2   |
| 1994 | 92 | 39  | 4   | 3   | —    | 2   | —   |

자료 : 소방과

## 원인별 화재발생(속)

단위 : 건

| 연도별  | 담 배 | 성냥, 양초 | 불 티 | 불장난 | 방 화 | 기 타 |
|------|-----|--------|-----|-----|-----|-----|
| 1989 | 4   | 5      | 4   | 7   | 2   | 10  |
| 1990 | 7   | 2      | 6   | 8   | 6   | 10  |
| 1991 | 7   | 1      | 11  | 10  | 9   | 21  |
| 1992 | 9   | 2      | —   | 16  | 8   | 10  |
| 1993 | 8   | —      | 4   | 5   | 8   | 11  |
| 1994 | 10  | —      | 5   | 8   | 8   | 13  |

자료 : 소방과

## 17. 처종(장소)별 화재발생

단위 : 건

| 연도별  | 계  | 주 택 | 사 업 장 | 점 포 | 학 교 | 공 장 | 창 고 |
|------|----|-----|-------|-----|-----|-----|-----|
| 1989 | 60 | 17  | —     | 11  | 1   | 9   | 2   |
| 1990 | 88 | 27  | 4     | 2   | —   | 5   | 5   |
| 1991 | 97 | 29  | 2     | 13  | —   | 5   | 4   |
| 1992 | 92 | 21  | 6     | 8   | 3   | 2   | 1   |
| 1993 | 75 | 16  | 2     | 10  | 3   | 3   | 1   |
| 1994 | 92 | 21  | 3     | 6   | 3   | 2   | 3   |

## 처종(장소)별 화재발생(속)

단위 : 건

| 연도별  | 병 원 | 시 장 | 아 파트 | 호텔, 여관 | 음 식 점 | 차 량 | 기 타 |
|------|-----|-----|------|--------|-------|-----|-----|
| 1989 | —   | —   | 1    | —      | 1     | —   | 18  |
| 1990 | —   | —   | 4    | 2      | 10    | —   | 29  |
| 1991 | —   | —   | 2    | 1      | 6     | —   | 35  |
| 1992 | 1   | —   | —    | 3      | 2     | —   | 45  |
| 1993 | —   | —   | 2    | —      | 7     | 16  | 15  |
| 1994 | —   | —   | 6    | 3      | 13    | 18  | 14  |

자료 : 목포소방서

18. 소방장비

단위 : 대

| 연도별  | 합계 | 고가차 |     | 굴절차 |     | 방수탑 |     | 화학차 |   | 배연<br>조명차 |
|------|----|-----|-----|-----|-----|-----|-----|-----|---|-----------|
|      |    | 46M | 32M | 27M | 16M | 27M | 23M | 중   | 경 |           |
| 1989 | 17 | —   | —   | —   | 1   | —   | —   | —   | 1 | 1         |
| 1990 | 19 | —   | —   | —   | 1   | —   | —   | —   | 1 | 1         |
| 1991 | 19 | —   | —   | —   | 1   | —   | —   | —   | 1 | 1         |
| 1992 | 28 | 1   | —   | —   | 1   | —   | —   | —   | 1 | 1         |
| 1993 | 32 | 1   | —   | —   | 1   | —   | —   | —   | 1 | 1         |
| 1994 | 79 | 1   | —   | —   | 1   | —   | —   | —   | 1 | 1         |

소방장비(속)

단위 : 대

| 연도별  | 펌프차 |    |    |     | 물탱크차 | 기타차 |     |     |     | 행정차 |     |     |     |
|------|-----|----|----|-----|------|-----|-----|-----|-----|-----|-----|-----|-----|
|      | 대형  | 중형 | 소형 | 농촌형 |      | 구급차 | 지휘차 | 순찰차 | 진단차 | 구조차 | 승용차 | 승합차 | 화물차 |
| 1989 | 7   | —  | 1  | —   | 1    | 1   | 1   | 1   | —   | —   | 2   | —   | —   |
| 1990 | 7   | —  | 1  | —   | 2    | 1   | 1   | 1   | 1   | —   | 2   | —   | —   |
| 1991 | 7   | —  | 1  | —   | 2    | 1   | 1   | 1   | 1   | —   | 2   | —   | —   |
| 1992 | 8   | —  | 1  | 4   | 3    | 2   | 1   | 1   | 1   | 1   | 2   | —   | —   |
| 1993 | 8   | —  | 5  | 4   | 3    | 2   | 1   | 1   | 1   | 1   | 2   | —   | —   |
| 1994 | 14  | —  | 24 | 21  | 4    | 6   | 1   | 1   | 1   | 1   | 2   | —   | —   |

자료 : 목포소방서

19. 교통사고발생 (자동차)

단위 : 건, 명

| 연도별  | 발생건수  | 사망자 | 부상자   | 사고유형별 |       |      |       | 자동차용도별 |     |     |     |     |    |   |
|------|-------|-----|-------|-------|-------|------|-------|--------|-----|-----|-----|-----|----|---|
|      |       |     |       | 차대사람  | 차대차   | 차량단독 | 철도건널목 | 승용차    | 버스  | 화물  | 특수  | 이륜차 | 기타 |   |
| 1989 | 1,253 | 47  | 1,206 | —     | —     | —    | —     | —      | —   | —   | —   | —   | —  | — |
| 1990 | 1,828 | 39  | 1,301 | —     | —     | —    | —     | —      | —   | —   | —   | —   | —  | — |
| 1991 | 1,917 | 45  | 1,522 | —     | —     | —    | —     | —      | —   | —   | —   | —   | —  | — |
| 1992 | 1,904 | 35  | 1,341 | —     | —     | —    | —     | —      | —   | —   | —   | —   | —  | — |
| 1993 | 1,288 | 28  | 1,614 | —     | —     | —    | —     | —      | —   | —   | —   | —   | —  | — |
| 1994 | 2,434 | 26  | 1,954 | 956   | 1,342 | 112  | 24    | 1,268  | 256 | 273 | 260 | 318 | 69 |   |

자료 : 목포경찰서

## 20. 자동차 단속 및 처리

단위 : 건

| 연도별  | 건 수    | 위 반 사 항 |     |       |      |       |       |       |      |
|------|--------|---------|-----|-------|------|-------|-------|-------|------|
|      |        | 속 도     | 추 월 | 회 전   | 음주운전 | 무 면 허 | 차선위반  | 신호위반  | 정원초과 |
| 1989 | 21,638 | 133     | 85  | 657   | 7    | 48    | 273   | 349   | 74   |
| 1990 | 36,643 | 1,159   | 91  | 1,202 | 374  | 66    | 1,017 | 1,187 | 77   |
| 1991 | 50,087 | 1,745   | 145 | 2,144 | 432  | —     | 924   | 1,337 | 9    |
| 1992 | 53,394 | 7,098   | 277 | 716   | 409  | 70    | 920   | 1,679 | 96   |
| 1993 | 36,296 | 3,895   | 283 | 455   | 575  | 170   | 2,040 | 3,534 | 37   |
| 1994 | 35,526 | 3,365   | 88  | 994   | 593  | 193   | 1,823 | 1,825 | 32   |

## 자동차 단속 및 처리(속)

단위 : 건

| 연도별  | 위 반 사 항 |      |     |      |        | 차 종 별 |        |        |       |       |
|------|---------|------|-----|------|--------|-------|--------|--------|-------|-------|
|      | 주 정 차   | 불법영업 | 적 재 | 정비불량 | 기 타    | 버 스   | 승 용 차  | 화 물 차  | 특 수 차 | 기 타   |
| 1989 | 11,646  | 21   | 315 | —    | 8,030  | 1,423 | 7,492  | 8,737  | —     | 3,986 |
| 1990 | 14,715  | 11   | 305 | —    | 16,439 | 3,884 | 15,918 | 13,913 | —     | 2,928 |
| 1991 | 9,199   | 1    | 687 | —    | 33,464 | 4,838 | 27,994 | 15,346 | —     | 1,909 |
| 1992 | 5,550   | —    | 487 | —    | 36,092 | 6,244 | 25,628 | 15,958 | —     | 5,564 |
| 1993 | 2,889   | 238  | 286 | —    | 21,894 | 4,214 | 10,656 | 14,212 | —     | 7,214 |
| 1994 | 8,333   | 289  | 110 | —    | 17,881 | 3,404 | 20,644 | 6,782  | —     | 4,696 |

## 자동차 단속 및 처리(속)

단위 : 건

| 연도별  | 용 도 별 |        |        |     | 치 리 상 황 |       |     |        |     |
|------|-------|--------|--------|-----|---------|-------|-----|--------|-----|
|      | 관 용   | 자 가 용  | 영 업 용  | 기 타 | 입 건     | 즉 심   | 훈 방 | 통고처분   | 기 타 |
| 1989 | —     | 13,168 | 8,456  | 14  | 203     | 115   | —   | 21,274 | 46  |
| 1990 | —     | 23,301 | 13,342 | —   | 485     | 111   | —   | 36,047 | —   |
| 1991 | —     | 35,029 | 15,058 | —   | 433     | 785   | —   | 48,797 | 72  |
| 1992 | —     | 39,785 | 13,609 | —   | 479     | 1,866 | —   | 51,049 | —   |
| 1993 | —     | 23,129 | 12,760 | 407 | 758     | 1,260 | —   | 34,040 | 238 |
| 1994 | —     | 15,583 | 9,943  | —   | 802     | 725   | —   | 33,710 | 289 |

자료 : 목포경찰서

21. 운전면허 소지자

단위 : 명

| 연도별<br>남녀별 | 총 수    | 1 종    |       |        |     |     | 2 종    |        |     |       |
|------------|--------|--------|-------|--------|-----|-----|--------|--------|-----|-------|
|            |        | 계      | 대 형   | 보 통    | 소 형 | 특 수 | 계      | 보 통    | 소 형 | 원동기   |
| 1989       | 26,831 | —      | 2,809 | 18,128 | —   | 3   | —      | 2,953  | 7   | 2,931 |
| 1990       | 31,705 | —      | 3,162 | 19,390 | —   | 2   | —      | 4,423  | 10  | 4,718 |
| 1991       | 37,202 | —      | 3,710 | 21,230 | —   | 4   | —      | 7,547  | 10  | 4,701 |
| 1992       | 44,863 | —      | 4,232 | 23,781 | —   | 1   | —      | 11,504 | 9   | 5,336 |
| 1993       | 52,109 | —      | 4,832 | 25,662 | —   | 2   | —      | 15,070 | 6   | 6,537 |
| 1994       | 60,931 | 33,446 | 5,390 | 28,055 | —   | 1   | 27,485 | 21,037 | 6   | 6,442 |
| 남          | —      | —      | —     | —      | —   | —   | —      | —      | —   | —     |
| 여          | —      | —      | —     | —      | —   | —   | —      | —      | —   | —     |

자료 : 목포경찰서

22. 운전면허 시험실시

단위 : 명

| 연도별  | 총 계    | 1 종   |     |       |     | 2 종   |       |     |       |
|------|--------|-------|-----|-------|-----|-------|-------|-----|-------|
|      |        | 계     | 대 형 | 보 통   | 특 수 | 계     | 보 통   | 소 형 | 원동기   |
| 1989 | 5,070  | 3,308 | 299 | 2,999 | 10  | 1,762 | 1,273 | 9   | 480   |
| 1990 | 7,000  | 3,253 | 461 | 2,773 | 19  | 3,747 | 1,612 | 14  | 2,121 |
| 1991 | 8,015  | 4,127 | 636 | 3,454 | 37  | 3,888 | 3,357 | 8   | 527   |
| 1992 | 10,015 | 4,248 | 563 | 3,618 | 67  | 5,767 | 4,402 | 15  | 1,350 |
| 1993 | 9,623  | 3,911 | 658 | 3,168 | 85  | 5,712 | 3,823 | 17  | 1,872 |
| 1994 | 8,822  | 2,951 | 558 | 2,393 | —   | 5,976 | 5,976 | —   | —     |

자료 : 목포경찰서

23. 풍수해 발생

단위 : 명, 정보, 천원

| 연도별  | 사 망 및<br>실 종 | 이 재 민 |    | 침수면적  | 피 해 액   |        |        |       |         |        |
|------|--------------|-------|----|-------|---------|--------|--------|-------|---------|--------|
|      |              | 세 대   | 명  |       | 계       | 건 물    | 선 박    | 농 경 지 | 공공시설    | 기 타    |
| 1989 | —            | —     | —  | —     | —       | —      | —      | —     | —       | —      |
| 1990 | —            | —     | —  | —     | —       | —      | —      | —     | —       | —      |
| 1991 | —            | —     | —  | 150   | 6       | —      | —      | 6     | —       | —      |
| 1992 | —            | —     | 2  | 19.2  | 8       | —      | —      | 8     | —       | —      |
| 1993 | 1            | 4     | 23 | 105.3 | 286,677 | 15,234 | 21,588 | 3,250 | 149,731 | 96,874 |
| 1994 | —            | 9     | 28 | —     | 199,471 | 4,033  | 54,268 | —     | 69,411  | 71,759 |

자료 : 하수과

# XVI 전 국 통 계

1. 전국행정구역총괄

| 전 국<br>시·도별 | 시·군·구 |    |     |    | 읍·면·동 |     |       |       | 리·통(리, 통장 있음) |        |        | 반       |         |         |
|-------------|-------|----|-----|----|-------|-----|-------|-------|---------------|--------|--------|---------|---------|---------|
|             | 계     | 시  | 군   | 구  | 계     | 읍   | 면1)   | 동     | 계             | 리      | 통      | 계       | 도시      | 농촌      |
| 총 계         | 278   | 68 | 135 | 74 | 3,692 | 178 | 1,257 | 2,257 | 91,821        | 56,591 | 35,230 | 446,634 | 331,942 | 114,692 |
| 시 계         | 56    | —  | —   | 56 | 1,186 | —   | —     | 1,186 | 35,293        | 35,293 | —      | 218,822 | 218,822 | —       |
| 서울특별시       | 22    | —  | —   | 22 | 521   | —   | —     | 521   | 16,258        | 16,258 | —      | 121,862 | 121,862 | —       |
| 부산직할시       | 12    | —  | —   | 12 | 231   | —   | —     | 231   | 6,951         | 6,951  | —      | 35,365  | 33,865  | —       |
| 대구직할시       | 7     | —  | —   | 7  | 147   | —   | —     | 147   | 3,781         | 3,781  | —      | 20,548  | 20,548  | —       |
| 인천직할시       | 6     | —  | —   | 6  | 118   | —   | —     | 118   | 3,915         | 3,915  | —      | 20,335  | 20,335  | —       |
| 광주직할시       | 4     | —  | —   | 4  | 86    | —   | —     | 86    | 2,196         | 2,196  | —      | 9,914   | 9,914   | —       |
| 대전직할시       | 5     | —  | —   | 5  | 83    | —   | —     | 83    | 2,192         | 2,192  | —      | 10,298  | 10,298  | —       |
| 도 계         | 222   | 68 | 136 | 18 | 2,506 | 178 | 1,257 | 1,071 | 56,523        | 21,298 | 35,230 | 277,812 | 113,120 | 114,692 |
| 경 기도        | 47    | 10 | 17  | 11 | 467   | 25  | 153   | 289   | 11,655        | 7,332  | 4,373  | 56,080  | 40,612  | 15,128  |
| 강 원 도       | 22    | 7  | 15  | —  | 223   | 22  | 97    | 169   | 3,790         | 1,617  | 2,143  | 18,929  | 10,462  | 8,167   |
| 충 청 북 도     | 13    | 3  | 10  | —  | 162   | 10  | 93    | 59    | 4,243         | 1,559  | 2,674  | 16,207  | 7,407   | 8,740   |
| 충 청 남 도     | 20    | 5  | 15  | —  | 206   | 21  | 148   | 37    | 4,830         | 552    | 4,278  | 19,937  | 3,124   | 16,813  |
| 전 라 북 도     | 21    | 6  | 13  | 2  | 268   | 12  | 147   | 109   | 7,061         | 2,658  | 4,963  | 20,893  | 9,655   | 11,338  |
| 전 라 남 도     | 27    | 6  | 21  | —  | 325   | 29  | 200   | 96    | 7,953         | 1,558  | 6,395  | 23,115  | 7,019   | 16,095  |
| 경 상 북 도     | 34    | 10 | 24  | —  | 380   | 32  | 215   | 133   | 7,331         | 2,112  | 5,219  | 34,187  | 11,230  | 22,657  |
| 경 상 남 도     | 34    | 10 | 19  | 5  | 427   | 20  | 199   | 208   | 8,968         | 3,955  | 5,013  | 33,817  | 20,958  | 12,869  |
| 제 주 도       | 4     | 2  | 2   | —  | 43    | 7   | 5     | 31    | 697           | 525    | 172    | 4,647   | 2,653   | 1,684   |

자료: 내무부, 「도시연감」

주: 1) 면숫자 1,257개는 면장이 없는 10개민을 포함한 숫자임.

경기(4): 파주 군내, 장단, 진동, 진시면

강원(6): 고성수동, 철원군북, 군동, 원동, 원남, 입남면

\* 이중 8개면은 주민이 거주하지 않으나 주민거주 2개면은 행정을 수행

○ 파주 군내면 → 군출장소 설치(소장: 별정5급)

○ 철원 군북면 → 금화읍에서 관할

2) 시·도 출장소(4개소): 경기 북부, 강원 동해, 충북 화평, 충남 계룡출장소

3) 세대 및 인구는 1993. 12. 31 현재 주민등록인구통계 현황임



전국행정구역총괄(1)

| 전 국<br>시·도별 | 자 연<br>부 락 | 출 장 소 |     |       |     | 공부상동리(동·리장 없음) |       |        | 면 적       | 세 대        | 인구(명)      |
|-------------|------------|-------|-----|-------|-----|----------------|-------|--------|-----------|------------|------------|
|             |            | 계     | 시·도 | 시·군·구 | 읍·면 | 계              | 시     | 군      |           |            |            |
| 총 계         | 67,683     | 169   | 4   | 23    | 142 | 18,747         | 3,241 | 15,506 | 99,331.82 | 13,483,755 | 45,077,487 |
| 시 계         | 1,254      | 16    | —   | 16    | —   | 1,355          | 1,355 | —      | 1,969.48  | 6,561,245  | 21,694,464 |
| 서울특별시       | —          | —     | —   | —     | —   | 469            | 469   | —      | 605.40    | 3,430,528  | 10,925,464 |
| 부산직할시       | 146        | 1     | —   | 1     | —   | 187            | 187   | —      | 531.06    | 1,090,943  | 3,368,429  |
| 대구직할시       | 123        | 2     | —   | 2     | —   | 195            | 195   | —      | 455.90    | 683,790    | 2,315,353  |
| 인천직할시       | 190        | 4     | —   | 4     | —   | 126            | 125   | —      | 339.40    | 647,325    | 2,144,350  |
| 광주직할시       | 488        | 9     | —   | 9     | —   | 201            | 201   | —      | 500.86    | 390,040    | 1,219,681  |
| 대전직할시       | 307        | —     | —   | —     | —   | 177            | 177   | —      | 536.85    | 348,619    | 1,191,187  |
| 도 계         | 66,420     | 183   | 4   | 7     | 142 | 17,392         | 1,383 | 15,596 | 96,422.34 | 6,922,510  | 23,383,023 |
| 경 기 도       | 7,371      | 12    | 1   | 1     | 10  | 2,134          | 376   | 1,758  | 10,780.16 | 2,195,781  | 7,015,654  |
| 강 원 도       | 6,147      | 40    | 1   | —     | 39  | 1,330          | 175   | 1,455  | 16,897.27 | 440,282    | 1,540,971  |
| 충 청 북 도     | 5,729      | 8     | 1   | 2     | 5   | 1,519          | 136   | 1,233  | 7,135.58  | 407,130    | 1,419,744  |
| 충 청 남 도     | 9,921      | 6     | 1   | —     | 5   | 2,220          | 97    | 2,123  | 8,351.81  | 524,727    | 1,857,911  |
| 전 라 북 도     | 6,865      | 5     | —   | —     | 5   | 1,675          | 212   | 1,463  | 8,042.16  | 565,791    | 2,017,702  |
| 전 라 남 도     | 8,945      | 34    | —   | —     | 34  | 2,717          | 171   | 2,546  | 11,853.21 | 648,396    | 2,236,150  |
| 경 상 북 도     | 11,862     | 21    | —   | —     | 21  | 3,172          | 291   | 2,878  | 19,150.91 | 352,730    | 2,877,774  |
| 경 상 남 도     | 9,032      | 20    | —   | 4     | 16  | 2,434          | 363   | 2,671  | 11,779.34 | 1,136,385  | 3,906,098  |
| 제 주 도       | 557        | 7     | —   | —     | 7   | 191            | 62    | 129    | 1,826.60  | 150,760    | 511,019    |

자료 : 내무부, 「도시연감」

○ 파주 군내면 → 군출장소 설치(소장 : 별정5급)

○ 칠원 군북면 → 금화읍에서 관할

주 : 1) 면숫자 1,257개는 면장이 없는 10개민을 포함한 숫자임.

경기 (4) : 파주 군내, 장단, 진동, 진시면

2) 시·도 출장소(4개소) : 경기 북부, 강원 동해, 충북 화평, 충남 계룡출장소

강원 (6) : 고성수동, 칠원근북, 근동, 원동, 원남, 입남면

3) 세대 및 인구는 1993. 12. 31 현재 주민등록인구통계 현황임

\* 이중 8개면은 주민이 거주하지 않으나 주민거주 2개면은 행정수행

## 2. 인 구 추 이

단위 : 천명

| 연도별        | 총조사<br>인구1) | 연앙추계인구 2) |          |          | 증 가 율<br>(%) | 성 비     | 인 구 밀 도  |         | 북 한<br>인구4) |
|------------|-------------|-----------|----------|----------|--------------|---------|----------|---------|-------------|
|            |             | 계         | 남        | 여        |              |         | 면적(km)3) |         |             |
| 1941       | —           | 23,913    | 12,034   | 11,879   | 4.2          | 101.3   | 103.2    | 220,951 | —           |
| 1942       | —           | 25,525    | 12,805   | 12,720   | 6.7          | 100.7   | 115.5    | 220,951 | —           |
| 1943       | —           | 25,827    | 12,890   | 12,937   | 1.2          | 99.6    | 116.9    | 220,951 | —           |
| 1944(5.1)  | 25,900      | —         | (12,912) | (12,988) | —            | (99.4)  | (117.2)  | 220,951 | —           |
| 1949(5.1)  | 20,189      | —         | (10,201) | (9,988)  | —            | (102.1) | (205.1)  | 98,431  | 9,740       |
| 1955(9.1)  | 21,526      | —         | (10,767) | (10,760) | —            | (100.1) | (222.1)  | 96,929  | 9,032       |
| 1956       | —           | 20,724    | 10,118   | 10,606   | —            | 95.4    | 210.5    | 98,431  | 9,358       |
| 1957       | —           | 21,321    | 10,458   | 10,863   | 2.88         | 96.3    | 216.6    | 98,431  | 9,600       |
| 1958       | —           | 21,910    | 10,784   | 11,126   | 2.76         | 96.9    | 222.6    | 98,431  | 9,900       |
| 1959       | —           | 22,974    | 11,334   | 11,640   | 4.86         | 97.4    | 233.4    | 98,431  | 10,250      |
| 1960(12.1) | 24,989      | —         | (12,544) | (12,445) | —            | (100.8) | (253.9)  | 98,431  | —           |
| 1960       | —           | 25,012    | 12,551   | 12,462   | —            | 100.7   | 254.1    | 98,431  | 10,600      |
| 1961       | —           | 25,766    | 12,937   | 12,829   | 3.01         | 100.8   | 61.8     | 98,431  | 10,900      |
| 1962       | —           | 26,513    | 13,321   | 13,192   | 2.90         | 101.0   | 269.4    | 98,431  | 11,140      |
| 1963       | —           | 27,262    | 13,708   | 13,554   | 2.83         | 101.1   | 277.0    | 98,431  | 11,460      |
| 1964       | —           | 27,984    | 14,082   | 13,502   | 2.65         | 101.3   | 284.3    | 98,431  | 11,770      |
| 1965       | —           | 28,705    | 14,453   | 14,252   | 2.58         | 101.4   | 291.5    | 98,477  | 12,100      |
| 1966(10.1) | 29,193      | —         | (14,702) | (14,491) | —            | (101.5) | (296.4)  | 98,477  | —           |
| 1966       | —           | 29,436    | 14,830   | 14,606   | 2.55         | 101.5   | 298.9    | 98,477  | 12,440      |
| 1967       | —           | 30,131    | 15,205   | 14,926   | 2.36         | 101.9   | 306.0    | 98,477  | 12,780      |
| 1968       | —           | 30,838    | 15,576   | 15,262   | 2.35         | 102.1   | 313.1    | 98,477  | 13,150      |
| 1969       | —           | 31,544    | 15,941   | 15,603   | 2.29         | 102.2   | 320.3    | 98,477  | 13,510      |
| 1970(10.1) | 31,466      | —         | (15,796) | (15,670) | —            | (100.8) | (320.4)  | 98,222  | —           |
| 1970       | —           | 32,241    | 16,309   | 15,932   | 2.21         | 102.4   | 328.2    | 98,222  | 13,890      |
| 1971       | —           | 32,883    | 16,649   | 16,234   | 1.99         | 102.6   | 334.7    | 98,234  | 14,260      |
| 1972       | —           | 33,505    | 16,955   | 16,550   | 1.89         | 102.4   | 340.2    | 98,484  | 14,650      |
| 1973       | —           | 34,103    | 17,235   | 16,868   | 1.78         | 102.2   | 345.3    | 98,758  | 15,040      |
| 1974       | —           | 34,692    | 17,514   | 17,178   | 1.73         | 102.0   | 351.0    | 98,824  | 15,450      |
| 1975(10.1) | 34,707      | —         | (17,461) | (17,245) | —            | (101.3) | (351.3)  | 98,807  | —           |
| 1975       | —           | 35,281    | 17,766   | 17,515   | 1.70         | 101.4   | 357.1    | 98,807  | 15,850      |
| 1976       | —           | 35,849    | 18,059   | 17,790   | 1.61         | 101.5   | 362.8    | 98,799  | 16,250      |
| 1977       | —           | 36,412    | 18,349   | 18,062   | 1.57         | 101.6   | 368.3    | 98,859  | 16,700      |
| 1978       | —           | 36,969    | 18,637   | 18,332   | 1.53         | 101.7   | 373.6    | 98,955  | 17,130      |
| 1979       | —           | 37,534    | 18,929   | 18,605   | 1.53         | 101.7   | 379.3    | 98,966  | 17,580      |
| 1980(11.1) | 37,436      | —         | (18,767) | (18,669) | —            | (100.5) | (378.2)  | 98,992  | —           |
| 1980       | —           | 38,124    | 19,236   | 18,888   | 1.57         | 101.8   | 385.1    | 98,992  | 18,030      |
| 1981       | —           | 38,723    | 19,536   | 19,187   | 1.57         | 101.8   | 391.1    | 99,016  | 18,580      |
| 1982       | —           | 39,326    | 19,837   | 19,489   | 1.56         | 101.8   | 397.1    | 99,022  | 18,900      |
| 1983       | —           | 39,910    | 20,129   | 19,781   | 1.49         | 101.8   | 402.8    | 99,091  | 19,220      |
| 1984       | —           | 40,406    | 20,375   | 20,031   | 1.24         | 101.7   | 407.7    | 99,117  | 19,550      |
| 1985(11.1) | 40,448      | —         | (20,244) | (20,205) | —            | (100.2) | (408.0)  | 99,143  | —           |
| 1985       | —           | 40,806    | 20,576   | 20,230   | 0.99         | 101.7   | 411.6    | 99,143  | 19,888      |
| 1986       | —           | 41,214    | 20,772   | 20,442   | 1.00         | 101.6   | 415.6    | 99,173  | 20,238      |
| 1987       | —           | 41,622    | 20,960   | 20,662   | 0.99         | 101.4   | 419.5    | 99,222  | 20,601      |
| 1988       | —           | 42,031    | 21,155   | 20,876   | 0.98         | 101.3   | 423.5    | 99,237  | 20,977      |
| 1989       | —           | 42,449    | 21,357   | 21,092   | 0.99         | 101.3   | 427.6    | 99,263  | 21,367      |
| 1990       | —           | 42,869    | 21,568   | 21,301   | 0.99         | 101.3   | 431.8    | 99,274  | 21,773      |
| 199(11.1)  | 43,411      | —         | (21,782) | (21,629) | —            | (100.7) | (437.3)  | 99,274  | —           |
| 1991       | —           | 43,268    | 21,775   | 21,493   | 0.93         | 101.3   | 435.7    | 99,300  | 22,193      |
| 1992       | —           | 43,663    | 21,979   | 21,685   | 0.91         | 101.4   | 439.6    | 99,314  | 22,920      |
| 1993       | —           | 44,056    | 22,177   | 21,879   | 0.90         | 101.4   | 443.6    | 99,392  | 23,050      |
| 1994       | —           | 44,453    | 22,376   | 22,077   | 0.90         | 101.4   | 447.3    | 99,392  | —           |

자료 : 통계청, 「한국통계연감」

주 : 1) 외국인 포함

2) 1959년까지는 연말상주인구조사 결과이며 1960년 이후는 추계인구임. ( )내의 인구는 총조사 결과임

3) 인구밀도 계산시의 적용면적임

4) 유엔 연앙추계인구

## 3. 연령(5세계급)별 인구

단위: 명, %

| 연령<br>계급별 | 1955       |        | 1960       |        | 1965       |        | 1970       |        |
|-----------|------------|--------|------------|--------|------------|--------|------------|--------|
|           | 인구         | 구성비    | 인구         | 구성비    | 인구         | 구성비    | 인구         | 구성비    |
| 전국        | 21,502,386 | 100.00 | 24,989,241 | 100.00 | 29,159,640 | 100.00 | 31,435,252 | 100.00 |
| 0~4       | 3,376,648  | —      | 3,549,564  | —      | 4,480,921  | 15.37  | 4,316,143  | 13.73  |
| 0         | —          | —      | —          | —      | 843,369    | 2.89   | 816,020    | 2.60   |
| 1         | —          | —      | —          | —      | 847,276    | 2.91   | 837,418    | 2.66   |
| 2         | —          | —      | —          | —      | 891,838    | 3.06   | 908,218    | 2.89   |
| 3         | —          | —      | —          | —      | 957,885    | 3.28   | 833,914    | 2.85   |
| 4         | —          | —      | —          | —      | 940,753    | 3.23   | 920,573    | 2.93   |
| 5~9       | 2,867,388  | —      | 3,781,551  | —      | 4,612,872  | 15.82  | 4,531,942  | 14.42  |
| 5         | —          | —      | —          | —      | 968,660    | 3.32   | 857,783    | 2.73   |
| 6         | —          | —      | —          | —      | 970,279    | 3.33   | 857,503    | 2.73   |
| 7         | —          | —      | —          | —      | 939,801    | 3.22   | 969,267    | 3.08   |
| 8         | —          | —      | —          | —      | 930,413    | 3.19   | 924,580    | 2.94   |
| 9         | —          | —      | —          | —      | 803,719    | 2.76   | 922,809    | 2.94   |
| 10~14     | 2,621,021  | —      | 2,822,255  | —      | 3,590,027  | 12.31  | 4,393,348  | 13.98  |
| 10        | —          | —      | —          | —      | 788,743    | 2.70   | 1,004,186  | 3.19   |
| 11        | —          | —      | —          | —      | 830,258    | 2.85   | 915,195    | 2.91   |
| 12        | —          | —      | —          | —      | 696,460    | 2.39   | 874,611    | 2.78   |
| 13        | —          | —      | —          | —      | 616,291    | 2.11   | 850,407    | 2.71   |
| 14        | —          | —      | —          | —      | 653,275    | 2.26   | 748,949    | 2.38   |
| 15~19     | 2,394,911  | —      | 2,383,154  | —      | 2,708,146  | 9.29   | 3,088,134  | 9.82   |
| 15        | —          | —      | —          | —      | 535,776    | 1.84   | 815,020    | 2.59   |
| 16        | —          | —      | —          | —      | 548,559    | 1.92   | 647,289    | 2.06   |
| 17        | —          | —      | —          | —      | 540,156    | 1.85   | 553,282    | 1.76   |
| 18        | —          | —      | —          | —      | 542,871    | 1.86   | 614,464    | 1.95   |
| 19        | —          | —      | —          | —      | 550,784    | 1.82   | 458,079    | 1.46   |
| 20~24     | 1,754,400  | —      | 2,279,449  | —      | 2,298,683  | 7.88   | 2,523,170  | 8.03   |
| 20        | —          | —      | —          | —      | 446,469    | 1.53   | 489,493    | 1.56   |
| 21        | —          | —      | —          | —      | 447,316    | 1.52   | 521,840    | 1.66   |
| 22        | —          | —      | —          | —      | 457,144    | 1.57   | 523,625    | 1.66   |
| 23        | —          | —      | —          | —      | 464,321    | 1.59   | 544,876    | 1.73   |
| 24        | —          | —      | —          | —      | 483,433    | 1.66   | 443,331    | 1.41   |
| 25~29     | 1,439,127  | —      | 1,913,186  | —      | 2,244,334  | 7.70   | 2,204,293  | 7.01   |
| 25        | —          | —      | —          | —      | 459,558    | 1.58   | 404,966    | 1.29   |
| 26        | —          | —      | —          | —      | 446,463    | 1.53   | 422,920    | 1.35   |
| 27        | —          | —      | —          | —      | 455,352    | 1.56   | 418,603    | 1.33   |
| 28        | —          | —      | —          | —      | 436,921    | 1.50   | 473,246    | 1.51   |
| 29        | —          | —      | —          | —      | 446,040    | 1.53   | 484,558    | 1.54   |
| 30~34     | 1,389,448  | —      | 1,556,334  | —      | 1,959,774  | 6.72   | 2,193,279  | 6.98   |
| 30        | —          | —      | —          | —      | 414,711    | 1.42   | 442,152    | 1.41   |
| 31        | —          | —      | —          | —      | 416,989    | 1.43   | 441,671    | 1.41   |
| 32        | —          | —      | —          | —      | 395,023    | 1.36   | 452,794    | 1.44   |
| 33        | —          | —      | —          | —      | 357,099    | 1.22   | 420,026    | 1.34   |
| 34        | —          | —      | —          | —      | 372,952    | 1.28   | 436,636    | 1.39   |
| 35~39     | 1,168,579  | —      | 1,416,737  | —      | 1,552,795  | 5.33   | 1,854,200  | 5.90   |
| 35        | —          | —      | —          | —      | 328,028    | 1.12   | 416,014    | 1.32   |
| 36        | —          | —      | —          | —      | 316,797    | 1.09   | 391,017    | 1.24   |
| 37        | —          | —      | —          | —      | 323,610    | 1.11   | 370,253    | 1.18   |
| 38        | —          | —      | —          | —      | 295,940    | 1.01   | 359,898    | 1.14   |
| 39        | —          | —      | —          | —      | 288,420    | 0.99   | 317,018    | 1.01   |
| 40~44     | 1,054,062  | —      | 1,187,470  | —      | 1,346,826  | 4.62   | 1,461,903  | 4.65   |
| 40        | —          | —      | —          | —      | 271,020    | 0.93   | 325,851    | 1.04   |
| 41        | —          | —      | —          | —      | 267,585    | 0.92   | 306,681    | 0.98   |
| 42        | —          | —      | —          | —      | 266,446    | 0.91   | 296,447    | 0.94   |
| 43        | —          | —      | —          | —      | 277,044    | 0.95   | 269,323    | 0.86   |
| 44        | —          | —      | —          | —      | 264,731    | 0.91   | 263,601    | 0.84   |

자료: 통계청, 「인구주택총조사보고서」

주: 1) 외국인 포함

연령(5세계급)별 인구

단위 : 명, %

| 연령<br>계급별 | 1975       |        | 1980       |        | 1985       |        | 1990       |        |
|-----------|------------|--------|------------|--------|------------|--------|------------|--------|
|           | 인구         | 구성비    | 인구         | 구성비    | 인구         | 구성비    | 인구         | 구성비    |
| 전국        | 34,678,972 | 100.00 | 37,406,815 | 100.00 | 40,419,852 | 100.00 | 43,390,374 | 100.00 |
| 0~4       | 4,227,360  | 12.19  | 3,794,692  | 10.14  | 3,702,556  | 9.48   | 3,279,790  | 7.56   |
| 0         | 698,362    | 2.01   | 754,560    | 2.02   | 611,076    | 1.51   | 632,402    | 1.43   |
| 1         | 820,681    | 2.37   | 789,647    | 2.11   | 674,694    | 1.67   | 653,622    | 1.53   |
| 2         | 862,912    | 2.49   | 739,832    | 1.98   | 756,277    | 1.87   | 653,576    | 1.52   |
| 3         | 904,921    | 2.61   | 754,452    | 2.02   | 809,223    | 2.00   | 650,303    | 1.50   |
| 4         | 940,484    | 2.71   | 756,201    | 2.02   | 851,291    | 2.11   | 674,787    | 1.56   |
| 5~9       | 4,453,698  | 12.84  | 4,420,946  | 11.82  | 3,916,350  | 9.69   | 3,862,508  | 8.90   |
| 5         | 911,063    | 2.63   | 800,061    | 2.14   | 337,102    | 2.07   | 665,361    | 1.53   |
| 6         | 921,014    | 2.66   | 854,422    | 2.28   | 796,153    | 1.97   | 713,471    | 1.61   |
| 7         | 852,658    | 2.57   | 863,414    | 2.36   | 748,496    | 1.85   | 773,868    | 1.76   |
| 8         | 856,810    | 2.47   | 939,522    | 2.51   | 763,968    | 1.90   | 834,507    | 1.92   |
| 9         | 872,113    | 2.51   | 943,527    | 2.52   | 765,613    | 1.89   | 875,301    | 2.02   |
| 10~14     | 4,527,330  | 13.05  | 4,440,137  | 11.87  | 4,475,385  | 11.07  | 3,991,917  | 9.20   |
| 10        | 862,318    | 2.49   | 925,787    | 2.47   | 812,590    | 2.01   | 856,535    | 1.97   |
| 11        | 873,744    | 2.52   | 939,595    | 2.51   | 871,478    | 2.16   | 823,119    | 1.90   |
| 12        | 940,065    | 2.71   | 881,076    | 2.36   | 897,133    | 2.22   | 759,422    | 1.75   |
| 13        | 910,683    | 2.63   | 841,489    | 2.25   | 941,767    | 2.33   | 775,810    | 1.79   |
| 14        | 940,520    | 2.71   | 852,190    | 2.28   | 952,962    | 2.36   | 777,025    | 1.79   |
| 15~19     | 4,146,812  | 11.96  | 4,239,729  | 11.33  | 4,318,264  | 10.03  | 4,448,996  | 10.25  |
| 15        | 537,640    | 2.70   | 851,793    | 2.28   | 933,931    | 2.31   | 825,685    | 1.96   |
| 16        | 892,223    | 2.57   | 838,399    | 2.24   | 935,940    | 2.31   | 886,736    | 2.04   |
| 17        | 654,681    | 2.48   | 873,174    | 2.33   | 879,165    | 2.18   | 905,985    | 2.09   |
| 18        | 755,149    | 2.18   | 845,276    | 2.26   | 790,517    | 1.98   | 919,076    | 2.12   |
| 19        | 707,219    | 2.04   | 831,087    | 2.22   | 763,607    | 1.90   | 911,560    | 2.16   |
| 20~24     | 3,123,126  | 9.01   | 4,053,638  | 10.84  | 2,248,060  | 10.50  | 4,396,380  | 10.13  |
| 20        | 761,951    | 2.20   | 842,397    | 2.25   | 810,253    | 2.02   | 921,454    | 2.12   |
| 21        | 654,224    | 1.89   | 825,212    | 2.34   | 823,205    | 2.04   | 938,080    | 2.16   |
| 22        | 585,738    | 1.60   | 843,217    | 2.25   | 883,443    | 2.19   | 907,814    | 2.03   |
| 23        | 634,494    | 1.83   | 776,543    | 2.08   | 836,664    | 2.14   | 817,578    | 1.18   |
| 24        | 496,710    | 1.40   | 716,269    | 1.91   | 855,525    | 2.12   | 811,383    | 1.37   |
| 25~29     | 2,507,450  | 7.23   | 3,082,172  | 8.24   | 4,970,468  | 10.97  | 4,383,590  | 9.66   |
| 25        | 504,278    | 1.45   | 746,226    | 1.99   | 856,156    | 2.14   | 816,838    | 1.82   |
| 26        | 511,249    | 1.47   | 654,566    | 1.75   | 863,130    | 2.14   | 826,044    | 1.60   |
| 27        | 518,089    | 1.49   | 557,291    | 1.49   | 836,976    | 2.07   | 834,079    | 2.04   |
| 28        | 526,918    | 1.52   | 628,900    | 1.68   | 775,943    | 1.92   | 831,351    | 2.15   |
| 29        | 446,916    | 1.29   | 435,189    | 1.32   | 728,103    | 1.80   | 915,193    | 2.11   |
| 30~34     | 2,224,238  | 6.41   | 2,519,241  | 6.73   | 3,115,233  | 7.71   | 4,207,714  | 9.70   |
| 30        | 408,221    | 1.18   | 506,089    | 1.35   | 769,833    | 1.90   | 897,929    | 2.07   |
| 31        | 421,995    | 1.22   | 511,893    | 1.37   | 662,401    | 1.64   | 902,803    | 2.08   |
| 32        | 431,702    | 1.24   | 510,386    | 1.36   | 552,479    | 1.37   | 849,432    | 1.96   |
| 33        | 485,879    | 1.40   | 522,712    | 1.40   | 637,432    | 1.58   | 796,012    | 1.83   |
| 34        | 474,441    | 1.37   | 468,161    | 1.25   | 403,100    | 1.22   | 761,538    | 1.76   |
| 35~39     | 2,180,144  | 6.31   | 2,223,341  | 5.94   | 2,581,181  | 6.39   | 3,201,210  | 7.39   |
| 35        | 436,923    | 1.26   | 410,826    | 1.10   | 516,875    | 1.28   | 791,713    | 1.82   |
| 36        | 453,429    | 1.31   | 418,821    | 1.12   | 517,704    | 1.28   | 678,335    | 1.58   |
| 37        | 444,858    | 1.28   | 430,404    | 1.15   | 525,996    | 1.30   | 577,659    | 1.83   |
| 38        | 430,654    | 1.24   | 436,716    | 1.30   | 537,173    | 1.33   | 647,107    | 1.49   |
| 39        | 423,280    | 1.22   | 476,574    | 1.27   | 483,344    | 1.20   | 506,396    | 1.17   |
| 40~44     | 1,800,153  | 5.19   | 2,131,651  | 5.70   | 2,137,508  | 5.41   | 2,530,269  | 5.85   |
| 40        | 405,468    | 1.17   | 427,959    | 1.14   | 400,783    | 0.99   | 515,580    | 1.10   |
| 41        | 386,527    | 1.11   | 453,836    | 1.21   | 420,499    | 1.04   | 524,383    | 1.21   |
| 42        | 345,544    | 1.00   | 426,226    | 1.14   | 423,476    | 1.05   | 518,725    | 1.20   |
| 43        | 350,063    | 1.01   | 414,834    | 1.11   | 476,932    | 1.18   | 517,888    | 1.19   |
| 44        | 312,151    | 0.90   | 403,796    | 1.09   | 485,768    | 1.15   | 462,088    | 1.07   |

자료: 통계청, 「인구주택총조사보고서」

주: 1) 외국인 포함

## 3-1. 연령(5세계급)별 인구

단위 : 명, %

| 연령<br>계급별 | 1955    |     | 1960      |     | 1965      |      | 1970      |      |
|-----------|---------|-----|-----------|-----|-----------|------|-----------|------|
|           | 인구      | 구성비 | 인구        | 구성비 | 인구        | 구성비  | 인구        | 구성비  |
| 45~49     | 947,881 | —   | 1,033,761 | —   | 1,116,535 | 3.83 | 1,284,628 | 4.09 |
| 45        | —       | —   | —         | —   | 249,030   | 0.85 | 270,133   | 0.86 |
| 46        | —       | —   | —         | —   | 241,081   | 0.83 | 254,046   | 0.81 |
| 47        | —       | —   | —         | —   | 202,900   | 0.70 | 262,399   | 0.83 |
| 48        | —       | —   | —         | —   | 203,155   | 0.71 | 262,141   | 0.83 |
| 49        | —       | —   | —         | —   | 215,369   | 0.74 | 235,904   | 0.75 |
| 50~54     | 679,901 | —   | 884,576   | —   | 947,632   | 3.25 | 1,024,535 | 3.26 |
| 50        | —       | —   | —         | —   | 208,301   | 0.71 | 226,837   | 0.72 |
| 51        | —       | —   | —         | —   | 194,573   | 0.67 | 202,561   | 0.64 |
| 52        | —       | —   | —         | —   | 179,861   | 0.62 | 190,345   | 0.61 |
| 53        | —       | —   | —         | —   | 182,702   | 0.63 | 204,111   | 0.65 |
| 54        | —       | —   | —         | —   | 182,195   | 0.62 | 200,681   | 0.64 |
| 55~59     | 614,994 | —   | 664,538   | —   | 788,723   | 2.70 | 855,041   | 2.72 |
| 55        | —       | —   | —         | —   | 174,144   | 0.60 | 180,649   | 0.57 |
| 56        | —       | —   | —         | —   | 169,772   | 0.58 | 178,040   | 0.57 |
| 57        | —       | —   | —         | —   | 163,562   | 0.56 | 169,369   | 0.54 |
| 58        | —       | —   | —         | —   | 148,456   | 0.51 | 162,304   | 0.52 |
| 59        | —       | —   | —         | —   | 132,789   | 0.46 | 164,679   | 0.52 |
| 60~64     | 480,506 | —   | 566,571   | —   | 550,953   | 1.89 | 665,258   | 2.12 |
| 60        | —       | —   | —         | —   | 138,570   | 0.48 | 150,740   | 0.48 |
| 61        | —       | —   | —         | —   | 119,978   | 0.41 | 149,242   | 0.47 |
| 62        | —       | —   | —         | —   | 97,308    | 0.33 | 128,912   | 0.41 |
| 63        | —       | —   | —         | —   | 93,344    | 0.32 | 110,877   | 0.35 |
| 64        | —       | —   | —         | —   | 101,753   | 0.35 | 125,487   | 0.40 |
| 65~69     | 359,204 | —   | 404,732   | —   | 437,384   | 1.50 | 434,715   | 1.38 |
| 65        | —       | —   | —         | —   | 106,660   | 0.37 | 105,873   | 0.34 |
| 66        | —       | —   | —         | —   | 92,471    | 0.32 | 83,133    | 0.26 |
| 67        | —       | —   | —         | —   | 80,264    | 0.28 | 81,432    | 0.26 |
| 68        | —       | —   | —         | —   | 80,512    | 0.28 | 81,703    | 0.26 |
| 69        | —       | —   | —         | —   | 77,477    | 0.27 | 83,074    | 0.26 |
| 70~74     | 191,742 | —   | 297,002   | —   | 267,288   | 0.92 | 315,444   | 1.00 |
| 70        | —       | —   | —         | —   | 62,548    | 0.21 | 76,747    | 0.24 |
| 71        | —       | —   | —         | —   | 57,960    | 0.20 | 63,285    | 0.20 |
| 72        | —       | —   | —         | —   | 52,214    | 0.18 | 67,004    | 0.21 |
| 73        | —       | —   | —         | —   | 57,588    | 0.16 | 58,089    | 0.18 |
| 74        | —       | —   | —         | —   | 46,978    | 0.16 | 50,319    | 0.16 |
| 75~79     | 107,355 | —   | 140,663   | —   | 171,669   | 0.59 | 175,416   | 0.56 |
| 75        | —       | —   | —         | —   | 46,102    | 0.16 | 43,452    | 0.14 |
| 76        | —       | —   | —         | —   | 38,648    | 0.13 | 37,617    | 0.12 |
| 77        | —       | —   | —         | —   | 32,070    | 0.11 | 32,262    | 0.10 |
| 78        | —       | —   | —         | —   | 32,412    | 0.11 | 32,641    | 0.10 |
| 79        | —       | —   | —         | —   | 22,437    | 0.08 | 29,444    | 0.09 |
| 80~84     | 55,219  | —   | 68,440    | —   | 59,630    | 0.20 | 83,836    | 0.27 |
| 80        | —       | —   | —         | —   | 16,009    | 0.05 | 24,798    | 0.08 |
| 81        | —       | —   | —         | —   | 12,982    | 0.04 | 17,963    | 0.06 |
| 82        | —       | —   | —         | —   | 11,401    | 0.04 | 18,329    | 0.06 |
| 83        | —       | —   | —         | —   | 10,255    | 0.04 | 13,480    | 0.04 |
| 84        | —       | —   | —         | —   | 8,983     | 0.03 | 9,266     | 0.03 |
| 85세 이상    | —       | —   | 24,169    | —   | 25,348    | 0.09 | 29,967    | 0.10 |
| 미상        | —       | —   | 15,089    | —   | 100       | —    | —         | —    |

자료 : 통계청, 「인구주택총조사보고서」

주 : 1) 외국인 포함

## 연령(5세계급)별 인구

단위: 명, %

| 연령<br>계급별 | 1975      |      | 1980      |      | 1985      |      | 1990      |      |
|-----------|-----------|------|-----------|------|-----------|------|-----------|------|
|           | 인구        | 구성비  | 인구        | 구성비  | 인구        | 구성비  | 인구        | 구성비  |
| 45~49     | 1,398,820 | 4.03 | 1,781,813 | 4.76 | 2,089,212 | 5.17 | 2,176,890 | 5.02 |
| 45        | 297,827   | 0.86 | 403,449   | 1.03 | 423,548   | 1.05 | 407,356   | 0.94 |
| 46        | 300,076   | 0.87 | 379,638   | 1.01 | 438,205   | 1.08 | 413,617   | 0.95 |
| 47        | 281,449   | 0.91 | 339,906   | 0.91 | 425,291   | 1.05 | 424,307   | 0.93 |
| 48        | 263,560   | 0.76 | 351,914   | 0.94 | 409,045   | 1.01 | 479,369   | 1.10 |
| 49        | 255,508   | 0.74 | 306,906   | 0.82 | 393,123   | 0.97 | 452,242   | 1.04 |
| 50~54     | 1,197,375 | 3.45 | 1,325,925 | 3.54 | 1,695,259 | 4.19 | 2,010,018 | 4.63 |
| 50        | 243,125   | 0.70 | 281,236   | 0.75 | 386,000   | 0.95 | 409,126   | 0.94 |
| 51        | 244,536   | 0.71 | 288,756   | 0.77 | 365,707   | 0.90 | 428,923   | 0.99 |
| 52        | 252,056   | 0.73 | 263,682   | 0.70 | 324,134   | 0.80 | 405,399   | 0.93 |
| 53        | 234,600   | 0.68 | 248,837   | 0.67 | 332,011   | 0.82 | 392,668   | 0.90 |
| 54        | 222,622   | 0.64 | 243,414   | 0.65 | 287,407   | 0.71 | 373,902   | 0.88 |
| 55~59     | 939,305   | 2.71 | 1,125,353 | 3.01 | 1,267,757 | 3.14 | 1,622,853 | 3.74 |
| 55        | 211,228   | 0.41 | 229,395   | 0.61 | 272,940   | 0.68 | 374,885   | 0.86 |
| 56        | 180,271   | 0.52 | 234,517   | 0.63 | 271,810   | 0.87 | 349,183   | 0.80 |
| 57        | 181,335   | 0.52 | 236,199   | 0.63 | 252,695   | 0.63 | 310,746   | 0.72 |
| 58        | 184,163   | 0.53 | 216,229   | 0.58 | 236,429   | 0.59 | 316,095   | 0.73 |
| 59        | 182,200   | 0.53 | 209,013   | 0.56 | 232,883   | 0.58 | 271,944   | 0.63 |
| 60~64     | 737,952   | 2.13 | 822,057   | 2.20 | 1,006,876 | 2.49 | 1,157,059 | 2.67 |
| 60        | 161,567   | 0.47 | 188,115   | 0.50 | 209,945   | 0.52 | 253,037   | 0.53 |
| 61        | 148,814   | 0.43 | 156,257   | 0.42 | 209,151   | 0.52 | 250,880   | 0.53 |
| 62        | 148,145   | 0.43 | 157,419   | 0.42 | 207,757   | 0.51 | 228,078   | 0.53 |
| 63        | 142,851   | 0.41 | 158,277   | 0.42 | 192,389   | 0.48 | 215,977   | 0.50 |
| 64        | 136,135   | 0.39 | 161,989   | 0.43 | 187,654   | 0.48 | 209,087   | 0.48 |
| 65~69     | 542,827   | 1.57 | 620,283   | 1.66 | 722,817   | 1.79 | 900,314   | 2.07 |
| 65        | 125,371   | 0.36 | 138,529   | 0.37 | 158,742   | 0.42 | 188,380   | 0.43 |
| 66        | 123,235   | 0.36 | 129,612   | 0.35 | 139,476   | 0.35 | 191,994   | 0.44 |
| 67        | 106,001   | 0.31 | 124,144   | 0.33 | 135,985   | 0.34 | 187,512   | 0.43 |
| 68        | 90,783    | 0.26 | 116,607   | 0.31 | 137,088   | 0.34 | 168,939   | 0.33 |
| 69        | 97,437    | 0.28 | 111,391   | 0.30 | 141,546   | 0.35 | 163,490   | 0.38 |
| 70~74     | 325,213   | 0.94 | 425,096   | 1.14 | 501,254   | 1.24 | 595,116   | 1.37 |
| 70        | 78,040    | 0.23 | 98,614    | 0.26 | 113,676   | 0.38 | 140,913   | 0.32 |
| 71        | 63,240    | 0.18 | 96,980    | 0.26 | 105,657   | 0.38 | 117,812   | 0.27 |
| 72        | 59,548    | 0.17 | 86,736    | 0.23 | 102,288   | 0.25 | 114,592   | 0.26 |
| 73        | 62,062    | 0.18 | 70,689    | 0.19 | 94,061    | 0.23 | 112,140   | 0.26 |
| 74        | 62,323    | 0.18 | 72,077    | 0.19 | -85,572   | 0.21 | 109,659   | 0.25 |
| 75~79     | 204,290   | 0.99 | 229,286   | 0.61 | 312,090   | 0.77 | 377,171   | 0.87 |
| 75        | 50,670    | 0.15 | 61,387    | 0.16 | 78,145    | 0.19 | 92,907    | 0.21 |
| 76        | 44,357    | 0.13 | 45,221    | 0.12 | 70,735    | 0.18 | 79,465    | 0.18 |
| 77        | 42,256    | 0.12 | 42,136    | 0.11 | 62,639    | 0.16 | 78,065    | 0.18 |
| 78        | 36,011    | 0.10 | 40,618    | 0.11 | 48,412    | 0.12 | 66,409    | 0.15 |
| 79        | 30,996    | 0.09 | 39,924    | 0.11 | 52,099    | 0.13 | 60,324    | 0.14 |
| 80~84     | 90,917    | 0.26 | 118,207   | 0.32 | 137,660   | 0.34 | 195,312   | 0.45 |
| 80        | 22,363    | 0.06 | 30,541    | 0.08 | 38,213    | 0.09 | 50,794    | 0.12 |
| 81        | 19,951    | 0.06 | 26,150    | 0.07 | 27,829    | 0.07 | 46,267    | 0.11 |
| 82        | 16,510    | 0.05 | 23,716    | 0.06 | 25,107    | 0.06 | 39,568    | 0.09 |
| 83        | 16,239    | 0.05 | 21,071    | 0.06 | 24,285    | 0.06 | 30,335    | 0.07 |
| 84        | 14,834    | 0.04 | 16,729    | 0.04 | 22,226    | 0.05 | 28,348    | 0.07 |
| 85세 이상    | 43,352    | 0.13 | 53,242    | 0.14 | 75,728    | 0.19 | 94,326    | 0.22 |
| 미상        | 6         | —    | 6         | —    | 420       | —    | 102       | —    |

자료: 통계청, 「인구주택총조사보고서」

주: 1) 외국인 포함

4. 주요 경제 지표

| 연월일    | 국 민 계 정 <sup>1)</sup> |                   |            |           |           |         |                     |                           |               |      |
|--------|-----------------------|-------------------|------------|-----------|-----------|---------|---------------------|---------------------------|---------------|------|
|        | 인 구                   | 국 민               |            | 경 제 성 장 율 |           |         |                     | 최 종                       | 총 고 정 자 본 형 성 |      |
|        | 추 계 인 구               | 총 생 산<br>(‘90년불변) | 1인당<br>GNP | 농 립 어 업   | 비 농 립 어 업 |         | 소 비 지 출<br>(‘90년불변) | 총 고 정 자 본 형 성<br>(‘90년불변) |               |      |
|        |                       |                   |            |           | 제 조 업     | 총 투 자 율 |                     |                           |               |      |
| 1,000명 | 10억원                  | 미 불               | %          |           |           |         | 10억원                | 10억원                      | %             |      |
| 1988   | 42,031                | 152,229.3         | 4,295      | 11.3      | 8.9       | 11.6    | 13.8                | 94,239.2                  | 45,646.3      | 31.3 |
| 1989   | 42,449                | 162,683.7         | 5,210      | 6.4       | -1.0      | 7.3     | 4.2                 | 104,078.3                 | 52,885.0      | 34.3 |
| 1990   | 42,869                | 178,262.1         | 5,883      | 9.5       | -4.6      | 11.1    | 9.7                 | 114,574.7                 | 66,568.7      | 37.2 |
| 1991   | 43,268                | 194,458.8         | 6,757      | 9.1       | 0.4       | 10.0    | 9.1                 | 125,251.2                 | 74,973.2      | 39.1 |
| 1992   | 43,663                | 204,231.0         | 7,007      | 5.1       | 6.0       | 5.0     | 5.1                 | 133,724.2                 | 74,375.9      | 36.5 |
| 1993   | 44,056                | 216,162.4         | 7,513      | 5.8       | -2.9      | 6.5     | 5.0                 | 140,751.8                 | 78,279.1      | 35.3 |
| 1994   | 44,453                | 233,940.2         | 8,483      | 8.4       | 1.2       | 9.0     | 10.4                | 150,536.5                 | 87,464.2      | 37.8 |
| 1      | 44,256                | —                 | —          | —         | —         | —       | —                   | —                         | —             | —    |
| 2      | 44,290                | —                 | —          | —         | —         | —       | —                   | —                         | —             | —    |
| 3      | 44,320                | 51,496.1          | —          | 8.9       | 2.7       | 9.0     | 9.9                 | 34,853.5                  | 18,223.6      | 36.1 |
| 4      | 44,354                | —                 | —          | —         | —         | —       | —                   | —                         | —             | —    |
| 5      | 44,387                | —                 | —          | —         | —         | —       | —                   | —                         | —             | —    |
| 6      | 44,420                | 56,048.6          | —          | 7.6       | -3.0      | 8.2     | 10.2                | 36,509.1                  | 21,814.3      | 37.0 |
| 7      | 44,453                | —                 | —          | —         | —         | —       | —                   | —                         | —             | —    |
| 8      | 44,487                | —                 | —          | —         | —         | —       | —                   | —                         | —             | —    |
| 9      | 44,520                | 58,569.2          | —          | 7.6       | -3.4      | 8.4     | 8.8                 | 38,607.2                  | 22,158.1      | 35.3 |
| 10     | 44,553                | —                 | —          | —         | —         | —       | —                   | —                         | —             | —    |
| 11     | 44,587                | —                 | —          | —         | —         | —       | —                   | —                         | —             | —    |
| 12     | 44,619                | 67,826.3          | —          | 9.3       | 4.3       | 10.1    | 12.4                | 40,566.7                  | 25,268.3      | 41.9 |

| 연월일  | 투 자                   |          |                           |             |             | 노 동 임 금 |          |     |                     |           |           |
|------|-----------------------|----------|---------------------------|-------------|-------------|---------|----------|-----|---------------------|-----------|-----------|
|      | 국내기계수주액 <sup>3)</sup> |          | 국내건설<br>수주액 <sup>4)</sup> | 건축허가<br>면 적 | 경제활동<br>인 구 | 취 업 자   |          | 실업률 | 노 동<br>생 산 자<br>지 수 | 전 산업 임금   |           |
|      | 선박제외                  | 10 억 원   |                           |             |             | 1,000명  | 제 조 업    |     |                     | %         | 명 목       |
|      | 10 억 원                |          | 1,000m <sup>2</sup>       | 1,000명      |             | %       | 1990=100 | 원   |                     |           |           |
| 1988 | 6,762.0               | 6,334.4  | 7,292.5                   | 60,796      | 17,305      | 16,869  | 4,667    | 2.5 | 82.5                | 446,370   | 512,480   |
| 1989 | 8,308.0               | 7,905.0  | 13,453.2                  | 88,615      | 18,023      | 17,560  | 4,882    | 2.6 | 88.7                | 540,611   | 586,983   |
| 1990 | 13,220.4              | 12,806.6 | 20,964.0                  | 116,419     | 18,539      | 18,085  | 4,911    | 2.4 | 100.0               | 642,309   | 642,309   |
| 1991 | 13,764.1              | 13,087.0 | 25,569.4                  | 105,184     | 19,048      | 18,612  | 4,994    | 2.3 | 113.8               | 754,673   | 690,460   |
| 1992 | 12,768.7              | 12,409.0 | 27,861.0                  | 94,547      | 19,426      | 18,961  | 4,828    | 2.4 | 126.0               | 869,284   | 748,737   |
| 1993 | 14,532.4              | 13,906.3 | 33,246.5                  | 117,790     | 19,803      | 19,253  | 4,652    | 2.8 | 134.8               | 975,125   | 801,253   |
| 1994 | 18,498.3              | 17,652.3 | 37,197.1                  | 116,221     | 20,326      | 19,837  | 4,695    | 2.4 | 145.0               | 1,098,984 | 849,949   |
| 1    | 1,182.0               | 1,161.1  | 1,636.6                   | 5,361       | 19,431      | 18,877  | 4,667    | 2.9 | —                   | 979,728   | 780,038   |
| 2    | 1,112.1               | 1,103.1  | 1,416.2                   | 6,362       | 19,529      | 18,897  | 4,621    | 3.2 | —                   | 1,033,335 | 813,650   |
| 3    | 1,670.7               | 1,536.7  | 2,401.3                   | 10,251      | 20,036      | 19,425  | 4,671    | 3.0 | 139.4               | 1,022,055 | 797,857   |
| 4    | 1,384.9               | 1,369.5  | 2,528.9                   | 7,846       | 20,447      | 19,885  | 4,704    | 2.7 | —                   | 982,349   | 765,666   |
| 5    | 1,414.3               | 1,292.6  | 2,713.9                   | 8,347       | 20,576      | 20,108  | 4,716    | 2.3 | —                   | 914,698   | 712,382   |
| 6    | 1,551.1               | 1,487.6  | 3,882.0                   | 10,997      | 20,697      | 20,253  | 4,723    | 2.1 | 143.9               | 1,215,588 | 940,130   |
| 7    | 2,102.5               | 2,005.9  | 2,359.2                   | 11,238      | 20,622      | 20,178  | 4,704    | 2.2 | —                   | 1,124,037 | 861,992   |
| 8    | 1,268.6               | 1,244.8  | 2,536.8                   | 9,868       | 20,598      | 20,143  | 4,680    | 2.2 | —                   | 1,052,565 | 801,039   |
| 9    | 1,478.9               | 1,348.6  | 2,874.7                   | 9,618       | 20,666      | 20,222  | 4,670    | 2.1 | 143.4               | 1,267,238 | 967,357   |
| 10   | 1,456.4               | 1,451.8  | 3,041.5                   | 8,882       | 20,698      | 20,292  | 4,724    | 2.0 | —                   | 1,038,985 | 795,547   |
| 11   | 1,958.9               | 1,779.9  | 3,149.6                   | 11,420      | 20,529      | 20,111  | 4,709    | 2.0 | —                   | 994,187   | 760,082   |
| 12   | 1,917.9               | 1,870.5  | 8,656.3                   | 16,031      | 20,081      | 19,655  | 4,749    | 2.1 | 152.6               | 1,561,966 | 1,193,251 |

주요 경제 지표(속)

| 연월일      | 산 업 활 동              |       |                       |       |                           |       |       |                   |                        |                           |
|----------|----------------------|-------|-----------------------|-------|---------------------------|-------|-------|-------------------|------------------------|---------------------------|
|          | 산업생산지수 <sup>3)</sup> |       | 생산자출하지수 <sup>4)</sup> |       | 생산자제품재고지수 <sup>3,4)</sup> |       |       | 제조업<br>생산능력지<br>수 | 제조업가동률지수 <sup>3)</sup> | 도소매<br>판매액<br>지 수<br>(불변) |
|          | 제조업                  | 제조업   | 제조업                   | 제조업   | 제조업                       | 제조업   | 제조업   | 평균<br>가동률         | %                      | 1990=100                  |
| 1990=100 |                      |       |                       |       |                           |       |       |                   | %                      | 1990=100                  |
| 1988     | 89.0                 | 89.1  | 86.0                  | 85.9  | 78.0                      | 77.7  | 88.4  | 101.1             | 80.5                   | 81.5                      |
| 1989     | 91.9                 | 91.8  | 89.9                  | 89.7  | 92.0                      | 91.9  | 94.7  | 97.6              | 77.6                   | 89.0                      |
| 1990     | 100.0                | 100.0 | 100.0                 | 100.0 | 101.7                     | 101.6 | 100.0 | 100.0             | 79.6                   | 100.0                     |
| 1991     | 109.6                | 109.7 | 109.7                 | 109.8 | 121.1                     | 121.1 | 106.0 | 101.6             | 80.8                   | 108.7                     |
| 1992     | 116.0                | 116.2 | 116.3                 | 116.6 | 130.2                     | 129.8 | 112.3 | 100.1             | 79.7                   | 114.7                     |
| 1993     | 121.1                | 121.1 | 122.8                 | 122.9 | 133.7                     | 132.8 | 114.6 | 99.5              | 79.2                   | 124.4                     |
| 1994     | 134.5                | 134.4 | 137.5                 | 137.7 | 142.7                     | 142.1 | 118.6 | 103.9             | 82.7                   | 134.3                     |
| 1        | 129.0                | 129.3 | 130.9                 | 131.4 | 139.5                     | 138.9 | 116.0 | 105.4             | 83.9                   | 127.7                     |
| 2        | 125.3                | 125.5 | 129.5                 | 130.0 | 139.2                     | 138.5 | 118.7 | 99.4              | 79.1                   | 121.4                     |
| 3        | 130.8                | 131.0 | 132.2                 | 132.6 | 140.0                     | 139.2 | 116.6 | 103.9             | 82.6                   | 135.2                     |
| 4        | 129.5                | 129.7 | 132.3                 | 132.7 | 139.7                     | 139.1 | 116.8 | 102.3             | 81.4                   | 138.8                     |
| 5        | 132.5                | 132.7 | 134.9                 | 135.3 | 143.4                     | 142.9 | 117.5 | 104.6             | 83.2                   | 136.0                     |
| 6        | 134.4                | 134.5 | 136.4                 | 136.8 | 142.4                     | 141.9 | 118.0 | 104.1             | 82.9                   | 132.0                     |
| 7        | 130.2                | 129.7 | 136.4                 | 136.5 | 140.5                     | 140.0 | 118.7 | 99.0              | 78.8                   | 130.6                     |
| 8        | 134.3                | 134.3 | 138.0                 | 138.3 | 141.7                     | 141.1 | 118.9 | 102.3             | 81.4                   | 125.7                     |
| 9        | 137.8                | 138.2 | 140.1                 | 140.7 | 143.7                     | 143.1 | 119.5 | 105.4             | 83.9                   | 138.1                     |
| 10       | 138.9                | 139.4 | 141.0                 | 141.7 | 146.0                     | 145.4 | 120.3 | 105.6             | 84.0                   | 138.6                     |
| 11       | 142.7                | 143.3 | 146.6                 | 147.5 | 145.6                     | 145.0 | 121.9 | 107.3             | 85.4                   | 139.5                     |
| 12       | 143.2                | 143.7 | 146.3                 | 147.0 | 146.8                     | 146.3 | 123.4 | 107.2             | 85.3                   | 147.9                     |

| 연월일  | 물 가 및 가 계 |         |          |       |       |          |        |        |          |       |          |       |
|------|-----------|---------|----------|-------|-------|----------|--------|--------|----------|-------|----------|-------|
|      | 도시근로자가계지수 |         | 소비자물가지수  |       |       | 생산자물가지수  |        |        | 농가가격지수   |       | 수출입물가지수  |       |
|      | 소득        | 지출      | 식료품      | 식료품외  | 식료품   | 식료품외     | 농가판매가격 | 농가구입가격 | 수출물가     | 수입물가  |          |       |
|      | 천원        |         | 1990=100 |       |       | 1990=100 |        |        | 1990=100 |       | 1990=100 |       |
| 1988 | 646.7     | 492.5   | 87.1     | 85.0  | 88.5  | 94.6     | 86.8   | 97.5   | 85.3     | 84.3  | 98.8     | 104.8 |
| 1989 | 804.9     | 631.3   | 92.1     | 90.9  | 92.9  | 96.0     | 90.0   | 98.2   | 89.1     | 91.6  | 97.2     | 101.0 |
| 1990 | 943.3     | 723.0   | 100.0    | 100.0 | 100.0 | 100.0    | 100.0  | 100.0  | 100.0    | 100.0 | 100.0    | 100.0 |
| 1991 | 1,158.6   | 859.0   | 109.3    | 112.4 | 107.9 | 104.7    | 108.1  | 104.0  | 110.1    | 111.9 | 103.8    | 99.7  |
| 1992 | 1,356.1   | 1,007.7 | 116.1    | 119.3 | 114.6 | 107.0    | 113.0  | 105.7  | 114.6    | 119.6 | 106.5    | 101.1 |
| 1993 | 1,477.8   | 1,105.5 | 121.7    | 123.8 | 120.7 | 108.6    | 114.6  | 107.3  | 114.9    | 120.5 | 109.2    | 104.7 |
| 1994 | 1,701.3   | 1,264.0 | 129.3    | 135.4 | 126.4 | 111.6    | 124.5  | 108.8  | 124.3    | 125.2 | 112.2    | 108.9 |
| 1    | —         | —       | 125.6    | 130.7 | 123.1 | 110.4    | 123.6  | 107.6  | 117.7    | 121.7 | 109.9    | 103.1 |
| 2    | —         | —       | 127.0    | 133.5 | 123.8 | 110.6    | 125.2  | 107.5  | 118.3    | 122.1 | 110.2    | 104.4 |
| 3    | 1,616.4   | 1,226.9 | 128.1    | 134.1 | 125.3 | 110.5    | 124.2  | 107.6  | 118.0    | 123.3 | 110.7    | 105.7 |
| 4    | —         | —       | 128.3    | 133.6 | 125.7 | 110.6    | 123.5  | 107.8  | 118.8    | 124.5 | 111.5    | 105.9 |
| 5    | —         | —       | 128.4    | 133.4 | 126.0 | 110.5    | 123.0  | 107.8  | 119.4    | 124.6 | 112.1    | 107.2 |
| 6    | 1,629.1   | 1,187.6 | 129.3    | 134.4 | 126.8 | 110.9    | 123.7  | 108.2  | 119.7    | 125.4 | 112.1    | 108.3 |
| 7    | —         | —       | 130.4    | 136.9 | 127.2 | 111.3    | 123.8  | 108.7  | 123.5    | 125.9 | 112.8    | 110.2 |
| 8    | —         | —       | 131.4    | 139.1 | 127.7 | 112.5    | 127.7  | 109.2  | 127.0    | 126.5 | 113.0    | 111.3 |
| 9    | 1,757.0   | 1,277.8 | 131.0    | 138.1 | 127.5 | 112.4    | 125.8  | 109.5  | 127.9    | 126.6 | 112.9    | 111.6 |
| 10   | —         | —       | 130.6    | 137.0 | 127.6 | 112.8    | 125.0  | 110.2  | 127.4    | 127.3 | 113.7    | 111.9 |
| 11   | —         | —       | 130.8    | 137.0 | 127.9 | 112.8    | 123.4  | 110.5  | 125.4    | 127.1 | 113.7    | 112.8 |
| 12   | 1,802.7   | 1,363.8 | 130.9    | 136.9 | 128.1 | 113.5    | 125.2  | 110.9  | 128.3    | 127.3 | 113.6    | 113.9 |



주요 경제 지표(속)

| 연월일  | 무역 및 외환  |           |           |       |        | 국제수지    |        |        |        |        |    |
|------|----------|-----------|-----------|-------|--------|---------|--------|--------|--------|--------|----|
|      | 수출액      | 신용장       | 수입액       | 수입    | 백미불    | 경상수지    |        |        | 장기     | 단기     | 종합 |
|      |          | 내도액       |           |       |        | 승인액     | 환율     | 무역     |        |        |    |
|      | 100만 미불  |           |           |       | 미불당원   | 100만 미불 |        |        |        |        |    |
| 1988 | 42,786.9 | 51,810.6  | 48,200.2  | 684.1 | 14,161 | 11,445  | 1,267  | -2,733 | 1,336  | 12,175 |    |
| 1989 | 45,513.8 | 61,464.8  | 56,479.4  | 679.6 | 5,055  | 4,597   | 211    | -3,363 | 60     | 2,453  |    |
| 1990 | 47,519.7 | 69,843.7  | 68,781.4  | 716.4 | -2,179 | -2,004  | -451   | 648    | 3,334  | -274   |    |
| 1991 | 50,005.1 | 81,524.9  | 75,257.0  | 760.5 | -3,728 | -6,980  | -1,596 | 4,186  | 41     | -3,741 |    |
| 1992 | 52,352.2 | 81,775.3  | 67,525.3  | 788.4 | -4,529 | -2,146  | -2,614 | 7,233  | 1,110  | 4,898  |    |
| 1993 | 55,194.7 | 83,800.1  | 73,273.3  | 808.1 | 355    | 1,860   | -1,967 | 8,900  | -2,021 | 6,542  |    |
| 1994 | 64,314.0 | 102,348.2 | 102,745.6 | 788.7 | -4,531 | -3,145  | -1,969 | 5,852  | 3,163  | 2,822  |    |
| 1    | 4,631.8  | 7,530.7   | 7,430.5   | 809.1 | -1,477 | -1,060  | -400   | 1,208  | 536    | 357    |    |
| 2    | 4,363.6  | 6,703.5   | 6,456.4   | 808.0 | -166   | -102    | -111   | 557    | 63     | 284    |    |
| 3    | 5,894.1  | 8,017.8   | 8,457.4   | 800.5 | -492   | -314    | -234   | -112   | 505    | -19    |    |
| 4    | 5,478.5  | 8,065.0   | 7,520.8   | 807.5 | -243   | -206    | -63    | 392    | -109   | -203   |    |
| 5    | 5,254.3  | 8,459.8   | 8,228.5   | 808.1 | -17    | -2      | -33    | 350    | -47    | 56     |    |
| 6    | 5,390.0  | 8,265.8   | 8,927.1   | 805.5 | -185   | 45      | -245   | 332    | 260    | 343    |    |
| 7    | 5,247.2  | 8,350.8   | 8,839.1   | 802.6 | -194   | -133    | -99    | 695    | -566   | -343   |    |
| 8    | 5,523.4  | 8,568.5   | 8,539.4   | 891.1 | -1,052 | -924    | -188   | 753    | 345    | 97     |    |
| 9    | 5,040.5  | 8,807.5   | 8,226.5   | 793.9 | -149   | -198    | -324   | 619    | 123    | -53    |    |
| 10   | 5,595.8  | 9,091.0   | 9,455.9   | 796.9 | -157   | -229    | -34    | 1,480  | 190    | 1,152  |    |
| 11   | 5,692.5  | 9,570.9   | 9,843.0   | 794.3 | -78    | -52     | -33    | -122   | 471    | 360    |    |
| 12   | 6,202.0  | 10,607.8  | 10,790.3  | 783.7 | -11    | 27      | -160   | -315   | 1,404  | 791    |    |

| 연월일  | 무역 및 외환  |           |           |       |        | 국제수지    |        |        |        |        |    |
|------|----------|-----------|-----------|-------|--------|---------|--------|--------|--------|--------|----|
|      | 수출액      | 신용장       | 수입액       | 수입    | 백미불    | 경상수지    |        |        | 장기     | 단기     | 종합 |
|      |          | 내도액       |           |       |        | 승인액     | 환율     | 무역     |        |        |    |
|      | 100만 미불  |           |           |       | 미불당원   | 100만 미불 |        |        |        |        |    |
| 1988 | 42,786.9 | 51,810.6  | 48,200.2  | 684.1 | 14,161 | 11,445  | 1,267  | -2,733 | 1,336  | 12,175 |    |
| 1989 | 45,513.8 | 61,464.8  | 56,479.4  | 679.6 | 5,055  | 4,597   | 211    | -3,363 | 60     | 2,453  |    |
| 1990 | 47,519.7 | 69,843.7  | 68,781.4  | 716.4 | -2,179 | -2,004  | -451   | 648    | 3,334  | -274   |    |
| 1991 | 50,005.1 | 81,524.9  | 75,257.0  | 760.5 | -3,728 | -6,980  | -1,596 | 4,186  | 41     | -3,741 |    |
| 1992 | 52,352.2 | 81,775.3  | 67,525.3  | 788.4 | -4,529 | -2,146  | -2,614 | 7,233  | 1,110  | 4,898  |    |
| 1993 | 55,194.7 | 83,800.1  | 73,273.3  | 808.1 | 355    | 1,860   | -1,967 | 8,900  | -2,021 | 6,542  |    |
| 1994 | 64,314.0 | 102,348.2 | 102,745.6 | 788.7 | -4,531 | -3,145  | -1,969 | 5,852  | 3,163  | 2,822  |    |
| 1    | 4,631.8  | 7,530.7   | 7,430.5   | 809.1 | -1,477 | -1,060  | -400   | 1,208  | 536    | 357    |    |
| 2    | 4,363.6  | 6,703.5   | 6,456.4   | 808.0 | -166   | -102    | -111   | 557    | 63     | 284    |    |
| 3    | 5,894.1  | 8,017.8   | 8,457.4   | 800.5 | -492   | -314    | -234   | -112   | 505    | -19    |    |
| 4    | 5,478.5  | 8,065.0   | 7,520.8   | 807.5 | -243   | -206    | -63    | 392    | -109   | -203   |    |
| 5    | 5,254.3  | 8,459.8   | 8,228.5   | 808.1 | -17    | -2      | -33    | 350    | -47    | 56     |    |
| 6    | 5,390.0  | 8,265.8   | 8,927.1   | 805.5 | -185   | 45      | -245   | 332    | 260    | 343    |    |
| 7    | 5,247.2  | 8,350.8   | 8,839.1   | 802.6 | -194   | -133    | -99    | 695    | -566   | -343   |    |
| 8    | 5,523.4  | 8,568.5   | 8,539.4   | 891.1 | -1,052 | -924    | -188   | 753    | 345    | 97     |    |
| 9    | 5,040.5  | 8,807.5   | 8,226.5   | 793.9 | -149   | -198    | -324   | 619    | 123    | -53    |    |
| 10   | 5,595.8  | 9,091.0   | 9,455.9   | 796.9 | -157   | -229    | -34    | 1,480  | 190    | 1,152  |    |
| 11   | 5,692.5  | 9,570.9   | 9,843.0   | 794.3 | -78    | -52     | -33    | -122   | 471    | 360    |    |
| 12   | 6,202.0  | 10,607.8  | 10,790.3  | 783.7 | -11    | 27      | -160   | -315   | 1,404  | 791    |    |

자료: 한국통계월보

- 주: 1) 1994년부터는 잠정치임
- 2) 도소매판매액지수를 제외한 최근 우리 수치는 잠정치임
- 3) 연자료는 월지수, 월자료는 계절변동조정지수
- 4) 연자료는 말월수치임
- 5) 1989년 이전은 107개 주요업체, 1990년 이후는 166개 주요업체 수주액임
- 6) 1990년 이전은 170개 종합건설업체, 1991년 이후는 200개 종합건설업체의 수주액임
- 7) 실질임금 = 명목임금/소비자물가지수
- 8) 1990년 3월부터는 시장평균환율 기준임
- 9) 정부 저축성예금 포함
- 10)  $M_3 = M_2 +$  비통화금융기관에 수급 - 채권발행 + 상업어음매출 - 양도성예금증서 + 환매조건부채권매도
- 11) '94. 7월부터 표지어음을  $M_3$ 에 포함하여 '89. 11월 이후 시계열을 조금 조정함

5. 경제활동인구

단위: 천명

| 연도   | 15세 이상 인구 <sup>1)</sup> |        |        |     |             | 경제활동<br>참가율<br>(%) | 취업율<br>(%) | 실업율<br>(%) |
|------|-------------------------|--------|--------|-----|-------------|--------------------|------------|------------|
|      | 경제활동인구                  |        |        |     | 비경제활동<br>인구 |                    |            |            |
|      | 취업자                     | 실업자    |        |     |             |                    |            |            |
| 1984 | 26,861                  | 14,997 | 14,429 | 568 | 11,865      | 55.8               | 96.2       | 3.8        |
| 1985 | 27,553                  | 15,592 | 14,970 | 622 | 11,961      | 56.6               | 96.0       | 4.0        |
| 1986 | 28,225                  | 16,116 | 15,505 | 611 | 12,109      | 57.4               | 96.2       | 3.8        |
| 1987 | 28,955                  | 16,873 | 16,354 | 519 | 12,082      | 58.3               | 96.9       | 3.1        |
| 1988 | 29,602                  | 17,306 | 16,960 | 435 | 12,293      | 58.5               | 97.5       | 2.5        |
| 1989 | 30,217                  | 17,971 | 17,511 | 460 | 12,246      | 59.5               | 97.4       | 2.6        |
| 1990 | 30,801                  | 18,487 | 18,036 | 451 | 12,314      | 60.0               | 97.6       | 2.4        |
| 1991 | 31,367                  | 19,012 | 18,576 | 436 | 12,355      | 60.6               | 97.7       | 2.3        |
| 1992 | 31,851                  | 19,385 | 18,921 | 464 | 12,466      | 60.9               | 97.6       | 2.4        |
| 1993 | 32,361                  | 19,754 | 19,203 | 551 | 12,607      | 61.0               | 97.2       | 2.8        |
| 1994 | 32,939                  | 20,326 | 19,837 | 489 | 12,614      | 61.7               | 97.6       | 2.4        |

| 연도   | 남                       |        |        |     |             | 경제활동<br>참가율<br>(%) | 취업율<br>(%) | 실업율<br>(%) |
|------|-------------------------|--------|--------|-----|-------------|--------------------|------------|------------|
|      | 15세 이상 인구 <sup>1)</sup> |        |        |     |             |                    |            |            |
|      | 경제활동인구                  |        |        |     | 비경제활동<br>인구 |                    |            |            |
| 취업자  | 실업자                     |        |        |     |             |                    |            |            |
| 1984 | 12,946                  | 9,383  | 8,894  | 444 | 3,607       | 72.1               | 95.2       | 4.8        |
| 1985 | 13,285                  | 9,617  | 9,187  | 480 | 3,678       | 72.3               | 95.0       | 5.0        |
| 1986 | 13,615                  | 9,818  | 9,389  | 480 | 3,795       | 72.1               | 95.1       | 4.9        |
| 1987 | 13,976                  | 10,133 | 9,741  | 397 | 3,838       | 72.5               | 96.1       | 3.9        |
| 1988 | 14,204                  | 10,414 | 10,099 | 315 | 3,880       | 72.9               | 97.0       | 3.0        |
| 1989 | 14,614                  | 10,713 | 10,891 | 325 | 3,908       | 73.3               | 97.0       | 3.0        |
| 1990 | 14,903                  | 11,013 | 10,695 | 318 | 3,891       | 73.9               | 97.1       | 2.9        |
| 1991 | 15,194                  | 11,355 | 11,668 | 287 | 3,839       | 74.7               | 97.5       | 2.5        |
| 1992 | 15,415                  | 11,615 | 11,312 | 303 | 3,800       | 75.3               | 97.4       | 2.6        |
| 1993 | 15,684                  | 11,867 | 11,493 | 373 | 3,797       | 75.8               | 96.8       | 3.1        |
| 1994 | 15,916                  | 12,167 | 11,832 | 334 | 3,750       | 76.4               | 97.2       | 2.7        |

| 연도   | 여                       |       |       |     |             | 경제활동<br>참가율<br>(%) | 취업율<br>(%) | 실업율<br>(%) |
|------|-------------------------|-------|-------|-----|-------------|--------------------|------------|------------|
|      | 15세 이상 인구 <sup>1)</sup> |       |       |     |             |                    |            |            |
|      | 경제활동인구                  |       |       |     | 비경제활동<br>인구 |                    |            |            |
| 취업자  | 실업자                     |       |       |     |             |                    |            |            |
| 1984 | 13,916                  | 5,653 | 5,505 | 124 | 8,253       | 9.7                | 97.8       | 2.2        |
| 1985 | 14,253                  | 5,975 | 5,883 | 141 | 8,283       | 11.9               | 97.6       | 2.4        |
| 1986 | 14,610                  | 6,296 | 6,165 | 131 | 8,314       | 13.1               | 97.9       | 2.1        |
| 1987 | 14,979                  | 6,735 | 6,613 | 122 | 8,244       | 45.0               | 98.2       | 1.8        |
| 1988 | 15,303                  | 6,891 | 6,771 | 120 | 8,418       | 45.0               | 98.3       | 1.7        |
| 1989 | 15,603                  | 7,255 | 7,121 | 134 | 8,348       | 46.5               | 98.2       | 1.8        |
| 1990 | 15,897                  | 7,474 | 7,341 | 133 | 8,423       | 47.0               | 98.2       | 1.8        |
| 1991 | 16,173                  | 7,657 | 7,507 | 150 | 8,516       | 47.3               | 98.0       | 2.0        |
| 1992 | 16,436                  | 7,770 | 7,609 | 161 | 8,667       | 47.3               | 97.9       | 2.1        |
| 1993 | 16,697                  | 7,887 | 7,710 | 178 | 8,810       | 47.2               | 97.8       | 2.3        |
| 1994 | 17,023                  | 8,159 | 8,005 | 155 | 8,864       | 47.9               | 98.1       | 1.9        |

자료: 통계청, 「경제활동인구연보」

주: 1) 군인, 전투경찰, 방위병, 형이 확정된 교도소 수감자 등은 제외됨

## 6. 도시근로자 가구당 월평균 가계수지

| 연도별및<br>분기별 | 조사<br>가구수 | 가구당<br>인원수 | 가구당<br>취업인원수 | 가구당<br>연평균<br>연령 | 총수입     | 소득      |         |            |           |          |               |      |
|-------------|-----------|------------|--------------|------------------|---------|---------|---------|------------|-----------|----------|---------------|------|
|             |           |            |              |                  |         | 근로소득    | 가구주소득   | 기타가구<br>원소 | 사업및<br>원소 | 기타<br>소득 | 이자<br>및<br>당금 |      |
| 1985        | 2,667     | 4.18       | 1.30         | 36.00            | 614.7   | 423.8   | 378.8   | 340.1      | 38.7      | 10.1     | 33.0          | 4.1  |
| 1986        | 2,705     | 4.11       | 1.36         | 36.32            | 686.6   | 473.6   | 419.0   | 368.3      | 50.7      | 12.5     | 42.0          | 5.8  |
| 1987        | 2,812     | 4.04       | 1.40         | 36.23            | 833.4   | 553.1   | 482.7   | 415.4      | 67.3      | 15.0     | 55.4          | 7.1  |
| 1988        | 2,794     | 4.01       | 1.41         | 36.71            | 1,008.0 | 646.7   | 566.8   | 487.8      | 79.1      | 17.8     | 62.1          | 6.0  |
| 1989        | 2,790     | 3.98       | 1.42         | 36.86            | 1,348.7 | 804.9   | 694.6   | 595.2      | 99.4      | 19.9     | 90.4          | 7.5  |
| 1990        | 2,820     | 3.97       | 1.43         | 37.14            | 1,608.1 | 943.3   | 809.3   | 691.1      | 118.3     | 24.6     | 109.4         | 8.1  |
| 1991        | 2,762     | 3.96       | 1.47         | 37.91            | 1,920.3 | 1,158.6 | 986.2   | 829.6      | 156.6     | 34.4     | 138.1         | 9.0  |
| 1992        | 2,913     | 3.90       | 1.43         | 38.31            | 2,335.0 | 1,356.1 | 1,156.6 | 986.1      | 170.5     | 39.1     | 160.4         | 13.4 |
| 1993        | 3,196     | 3.81       | 1.45         | 38.37            | 2,665.9 | 1,477.8 | 1,275.7 | 1,066.8    | 208.9     | 43.7     | 158.4         | 13.1 |
| 1994        | 3,394     | 3.72       | 1.50         | 38.79            | 3,007.6 | 1,701.3 | 1,449.0 | 1,187.2    | 261.9     | 52.0     | 200.3         | 14.9 |
| 1/4         | 3,255     | 3.74       | 1.49         | 38.67            | 2,936.3 | 1,616.4 | 1,371.1 | 1,133.2    | 237.9     | 50.2     | 195.1         | 15.3 |
| 2/4         | 3,394     | 3.72       | 1.51         | 38.71            | 2,850.8 | 1,629.1 | 1,389.6 | 1,125.6    | 263.9     | 51.3     | 188.3         | 15.5 |
| 3/4         | 3,469     | 3.69       | 1.49         | 38.73            | 3,081.9 | 1,757.0 | 1,511.6 | 1,240.1    | 271.6     | 49.8     | 195.6         | 14.7 |
| 4/4         | 3,458     | 3.72       | 1.50         | 39.05            | 3,161.1 | 1,802.7 | 1,523.9 | 1,249.9    | 274.0     | 56.5     | 322.3         | 14.0 |

| 연도별및<br>분기별 | 총지출     | 가계지출    |         |       |      |      |       |      |      |      |      |      |            |          |
|-------------|---------|---------|---------|-------|------|------|-------|------|------|------|------|------|------------|----------|
|             |         | 소비지출    | 식료품     |       |      |      |       |      |      |      |      |      | 유지및<br>조미료 | 빵과<br>자류 |
|             |         |         | 곡류      | 육류    | 유란   | 어개류  | 채소,해초 | 과실   |      |      |      |      |            |          |
| 1985        | 613.7   | 328.8   | 302.2   | 113.9 | 32.4 | 13.7 | 6.0   | 9.6  | 14.3 | 7.0  | 9.9  | 6.5  |            |          |
| 1986        | 686.0   | 361.9   | 331.5   | 120.6 | 34.0 | 14.6 | 6.7   | 10.5 | 13.8 | 8.0  | 8.9  | 7.0  |            |          |
| 1987        | 631.1   | 416.6   | 379.7   | 135.0 | 35.0 | 15.6 | 7.9   | 11.7 | 15.6 | 8.7  | 8.7  | 8.0  |            |          |
| 1988        | 1,003.1 | 492.5   | 443.3   | 164.8 | 37.1 | 17.7 | 8.6   | 13.7 | 18.0 | 11.3 | 9.9  | 9.1  |            |          |
| 1989        | 1,349.2 | 631.3   | 561.7   | 182.0 | 37.7 | 20.5 | 9.5   | 16.3 | 19.2 | 13.5 | 9.1  | 10.9 |            |          |
| 1990        | 1,609.5 | 723.0   | 650.0   | 211.1 | 40.9 | 24.1 | 10.5  | 19.2 | 23.1 | 14.4 | 11.0 | 12.0 |            |          |
| 1991        | 1,920.5 | 859.0   | 776.6   | 247.9 | 42.3 | 29.7 | 11.0  | 22.9 | 27.2 | 19.0 | 13.1 | 13.0 |            |          |
| 1992        | 2,335.3 | 1,007.7 | 902.5   | 274.0 | 40.6 | 32.4 | 12.6  | 25.9 | 29.0 | 21.4 | 14.0 | 16.0 |            |          |
| 1993        | 2,551.5 | 1,105.5 | 936.2   | 289.1 | 39.3 | 33.4 | 13.3  | 26.0 | 29.1 | 21.0 | 14.6 | 17.2 |            |          |
| 1994        | 3,004.5 | 1,264.0 | 1,113.7 | 328.7 | 39.9 | 35.5 | 13.9  | 28.2 | 34.4 | 26.4 | 15.5 | 18.6 |            |          |
| 1/4         | 2,931.5 | 1,226.9 | 1,093.2 | 299.9 | 36.0 | 35.1 | 13.1  | 26.9 | 29.0 | 22.4 | 10.7 | 19.1 |            |          |
| 2/4         | 2,849.0 | 1,187.6 | 1,042.7 | 313.1 | 36.9 | 32.9 | 14.1  | 24.4 | 37.5 | 21.3 | 14.8 | 17.7 |            |          |
| 3/4         | 3,082.3 | 1,277.8 | 1,118.6 | 348.4 | 37.0 | 37.8 | 13.9  | 28.8 | 36.2 | 34.8 | 20.3 | 17.7 |            |          |
| 4/4         | 3,155.3 | 1,363.2 | 1,200.2 | 353.3 | 49.7 | 36.2 | 14.4  | 32.7 | 34.8 | 27.0 | 16.2 | 19.8 |            |          |

자료 : 통계청, 「도시가계연보」

도시근로자 가구당 월평균 가계수지(속)

| 연도별및<br>분기별 |      |            |           |       | 기타수입    | 저금찾은<br>금 | 계탄금액 | 빌린돈   | 월부및<br>의상 | 기타    | 전기<br>이월금 |
|-------------|------|------------|-----------|-------|---------|-----------|------|-------|-----------|-------|-----------|
|             | 임대료  | 사회보장<br>혜수 | 수중및<br>보조 | 기타    |         |           |      |       |           |       |           |
| 1985        | 7.0  | 1.1        | 10.4      | 12.3  | 103.6   | 55.6      | 9.2  | 20.8  | 8.0       | 10.1  | 87.4      |
| 1986        | 9.2  | 0.9        | 10.3      | 15.8  | 119.4   | 63.0      | 7.5  | 23.6  | 9.3       | 16.0  | 93.6      |
| 1987        | 10.4 | 1.5        | 13.6      | 22.7  | 175.5   | 93.5      | 9.4  | 33.8  | 13.1      | 26.7  | 104.8     |
| 1988        | 12.3 | 1.7        | 13.9      | 28.0  | 229.0   | 134.7     | 11.4 | 38.2  | 14.3      | 30.4  | 132.3     |
| 1989        | 15.1 | 2.9        | 23.0      | 42.1  | 395.2   | 236.3     | 12.8 | 71.3  | 22.7      | 52.1  | 148.6     |
| 1990        | 17.6 | 3.9        | 24.3      | 55.5  | 482.5   | 285.1     | 14.9 | 89.7  | 24.3      | 68.5  | 182.3     |
| 1991        | 18.8 | 5.0        | 31.8      | 73.5  | 542.5   | 340.9     | 23.8 | 77.0  | 27.6      | 73.2  | 219.2     |
| 1992        | 21.3 | 6.2        | 34.7      | 84.8  | 721.1   | 481.5     | 27.0 | 91.6  | 28.3      | 92.8  | 257.8     |
| 1993        | 20.8 | 5.8        | 33.0      | 85.7  | 811.4   | 569.5     | 25.8 | 84.7  | 32.5      | 98.9  | 266.7     |
| 1994        | 27.0 | 7.0        | 40.1      | 111.2 | 1,018.7 | 692.0     | 32.6 | 123.9 | 42.1      | 128.1 | 287.5     |
| 1/4         | 23.2 | 7.6        | 33.5      | 115.6 | 1,035.5 | 723.3     | 38.2 | 128.1 | 38.5      | 107.4 | 284.5     |
| 2/4         | 25.9 | 6.4        | 39.4      | 101.1 | 944.2   | 660.8     | 30.7 | 105.8 | 37.9      | 109.0 | 277.4     |
| 3/4         | 27.8 | 6.5        | 45.6      | 100.9 | 1,036.6 | 657.8     | 36.8 | 139.4 | 42.9      | 159.7 | 288.3     |
| 4/4         | 31.3 | 7.6        | 42.0      | 127.3 | 1,058.4 | 726.0     | 24.7 | 122.2 | 49.1      | 136.3 | 300.0     |

| 연도별및<br>분기별 |      |     |       |              | 주거   |      |           |      | 광열,수도 |     |      |      |
|-------------|------|-----|-------|--------------|------|------|-----------|------|-------|-----|------|------|
|             | 음료   | 주류  | 외식    | 식료품<br>관련서비스 |      | 월세   | 주택설비<br>수 | 기타주거 | 수도료   | 전기료 | 연료   |      |
| 1985        | 3.3  | 1.8 | 9.3   | 0.2          | 14.3 | 8.6  | 4.1       | 1.6  | 22.5  | 2.1 | 5.7  | 14.7 |
| 1986        | 3.4  | 1.9 | 11.6  | 0.3          | 15.6 | 9.5  | 4.4       | 1.7  | 22.7  | 2.4 | 5.6  | 14.8 |
| 1987        | 3.9  | 2.1 | 17.4  | 0.3          | 16.9 | 10.0 | 5.0       | 1.8  | 24.1  | 2.8 | 6.0  | 15.3 |
| 1988        | 4.4  | 2.2 | 22.6  | 0.3          | 18.9 | 10.6 | 6.2       | 2.1  | 24.7  | 3.0 | 6.7  | 15.0 |
| 1989        | 5.6  | 2.7 | 36.7  | 0.4          | 23.5 | 11.9 | 9.1       | 2.4  | 25.8  | 3.3 | 7.6  | 16.0 |
| 1990        | 6.6  | 3.0 | 45.7  | 0.4          | 29.8 | 13.6 | 14.0      | 2.2  | 29.1  | 3.8 | 8.4  | 17.0 |
| 1991        | 8.0  | 3.5 | 56.7  | 0.5          | 34.5 | 15.7 | 16.1      | 2.7  | 32.2  | 4.2 | 9.5  | 18.5 |
| 1992        | 9.4  | 3.8 | 68.3  | 0.5          | 37.9 | 16.7 | 16.9      | 4.3  | 37.2  | 4.8 | 11.6 | 20.7 |
| 1993        | 9.5  | 4.0 | 81.1  | 0.4          | 42.9 | 17.7 | 19.9      | 5.3  | 42.3  | 5.3 | 13.2 | 23.8 |
| 1994        | 10.9 | 4.7 | 100.3 | 0.5          | 43.0 | 19.2 | 17.5      | 6.3  | 43.7  | 6.0 | 15.2 | 22.5 |
| 1/4         | 9.6  | 4.5 | 92.8  | 0.6          | 37.7 | 19.3 | 12.8      | 5.6  | 58.2  | 5.4 | 15.0 | 37.7 |
| 2/4         | 11.2 | 4.1 | 97.9  | 0.3          | 40.0 | 18.7 | 15.5      | 5.9  | 35.7  | 5.3 | 14.1 | 16.4 |
| 3/4         | 12.5 | 6.0 | 103.2 | 0.4          | 44.6 | 19.5 | 18.8      | 6.4  | 29.7  | 6.4 | 15.8 | 7.5  |
| 4/4         | 10.2 | 4.4 | 107.3 | 0.6          | 49.7 | 19.2 | 23.0      | 7.5  | 51.2  | 6.6 | 15.9 | 28.6 |

자료: 통계청, 「도시가계연보」

도시근로자 가구당 월평균 가계수지(속)

| 연도별 및<br>분기별 | 가구집기 가사용품 |       |       |             |              |           |     | 의복및<br>신발 | 의 의  | 스웨타<br>셔츠 | 내 의 |
|--------------|-----------|-------|-------|-------------|--------------|-----------|-----|-----------|------|-----------|-----|
|              | 일반가구      | 가정용기구 | 식주방용품 | 가사잡화<br>소모품 | 침구 및<br>직물제품 | 가사<br>서비스 |     |           |      |           |     |
| 1985         | 14.9      | 2.4   | 3.8   | 1.9         | 2.8          | 1.8       | 2.2 | 23.5      | 12.4 | 2.7       | 1.7 |
| 1986         | 17.3      | 3.0   | 6.0   | 2.0         | 3.1          | 2.0       | 2.2 | 25.7      | 13.7 | 2.9       | 1.8 |
| 1987         | 20.7      | 3.8   | 6.3   | 2.5         | 3.7          | 2.3       | 2.2 | 30.2      | 16.9 | 3.4       | 2.0 |
| 1988         | 24.8      | 5.1   | 6.9   | 3.0         | 4.3          | 2.9       | 2.6 | 37.0      | 1.1  | 4.4       | 2.4 |
| 1989         | 33.2      | 6.7   | 9.4   | 4.7         | 6.5          | 3.8       | 3.1 | 48.3      | 27.8 | 6.2       | 3.1 |
| 1990         | 37.8      | 9.4   | 9.8   | 4.7         | 6.8          | 4.7       | 3.4 | 54.6      | 32.0 | 6.8       | 3.3 |
| 1991         | 45.5      | 10.9  | 11.9  | 6.2         | 6.5          | 6.1       | 3.9 | 63.0      | 36.7 | 8.1       | 3.8 |
| 1992         | 49.2      | 11.5  | 12.5  | 6.2         | 7.1          | 6.9       | 6.1 | 71.8      | 42.3 | 9.6       | 4.2 |
| 1993         | 51.0      | 12.0  | 12.7  | 5.6         | 7.7          | 6.6       | 6.4 | 75.6      | 43.6 | 10.5      | 4.4 |
| 1994         | 56.2      | 13.5  | 14.2  | 5.4         | 8.2          | 6.8       | 8.0 | 85.7      | 50.6 | 11.8      | 4.8 |
| 1/4          | 46.7      | 10.7  | 10.1  | 6.6         | 7.3          | 6.7       | 7.3 | 80.8      | 49.9 | 9.1       | 4.4 |
| 2/4          | 53.0      | 10.8  | 14.5  | 4.7         | 8.3          | 6.7       | 7.9 | 82.5      | 45.7 | 13.4      | 4.6 |
| 3/4          | 57.4      | 14.0  | 16.4  | 6.3         | 8.4          | 6.2       | 7.4 | 73.3      | 39.6 | 12.2      | 4.6 |
| 4/4          | 67.4      | 18.6  | 16.0  | 6.2         | 8.8          | 6.4       | 9.5 | 106.1     | 67.3 | 12.1      | 5.6 |

| 연도별 및<br>분기별 | 교통    |      |      |      | 기타    |     |      |      |       | 비소비   |      |             |
|--------------|-------|------|------|------|-------|-----|------|------|-------|-------|------|-------------|
|              | 통신    | 공공교통 | 개인교통 | 통신   | 소비지출  | 담배  | 이미용  | 장신구  | 장비    | 지출    | 조세   | 사회보장<br>분담금 |
| 1985         | 19.7  | 13.4 | 1.4  | 4.9  | 46.1  | 3.0 | 6.5  | 2.5  | 35.1  | 26.6  | 9.2  | 5.3         |
| 1986         | 21.4  | 14.5 | 1.1  | 6.8  | 53.3  | 3.0 | 6.6  | 2.8  | 41.0  | 30.4  | 10.6 | 6.0         |
| 1987         | 25.5  | 16.2 | 2.2  | 7.1  | 65.2  | 3.8 | 7.8  | 3.3  | 50.3  | 36.8  | 13.2 | 7.5         |
| 1988         | 32.5  | 17.6 | 6.4  | 8.4  | 78.4  | 4.5 | 9.5  | 4.3  | 60.0  | 49.1  | 19.6 | 10.6        |
| 1989         | 46.1  | 20.7 | 16.1 | 9.3  | 104.7 | 5.7 | 12.2 | 5.6  | 80.9  | 69.6  | 24.5 | 15.0        |
| 1990         | 54.9  | 21.4 | 22.6 | 11.0 | 120.9 | 6.1 | 14.7 | 6.7  | 93.4  | 73.1  | 25.1 | 18.0        |
| 1991         | 66.7  | 25.6 | 30.2 | 12.9 | 149.7 | 6.3 | 18.1 | 7.3  | 118.1 | 79.4  | 26.3 | 20.6        |
| 1992         | 82.9  | 28.0 | 40.2 | 14.6 | 180.8 | 7.0 | 21.2 | 7.6  | 144.9 | 105.2 | 35.9 | 26.2        |
| 1993         | 100.7 | 31.6 | 52.7 | 16.4 | 198.6 | 7.3 | 25.2 | 7.8  | 158.2 | 119.3 | 39.4 | 30.8        |
| 1994         | 133.5 | 35.8 | 78.9 | 18.8 | 217.1 | 8.6 | 28.7 | 8.8  | 171.0 | 150.4 | 48.5 | 35.3        |
| 1/4          | 118.7 | 34.4 | 65.9 | 18.4 | 230.1 | 8.4 | 31.0 | 10.1 | 180.6 | 133.7 | 38.4 | 33.7        |
| 2/4          | 128.9 | 35.8 | 74.4 | 18.7 | 204.8 | 8.3 | 28.1 | 7.5  | 160.9 | 144.9 | 49.2 | 34.8        |
| 3/4          | 147.3 | 37.3 | 91.4 | 18.6 | 199.2 | 8.8 | 24.8 | 7.6  | 158.1 | 159.3 | 44.6 | 36.6        |
| 4/4          | 139.1 | 35.8 | 84.9 | 19.2 | 234.1 | 9.0 | 30.9 | 10.0 | 184.2 | 163.6 | 61.6 | 36.1        |

자료 : 통계청, 「도시가계연보」

도시근로자 가구당 월평균 가계수지(속)

| 연도별및<br>분기별 |      |      |      |             | 보 건 의 료 | 교 육  |        |         | 교 양오락 | 교 육   | 문 방구 | 교 양오락 |
|-------------|------|------|------|-------------|---------|------|--------|---------|-------|-------|------|-------|
|             | 직물,실 | 기타피복 | 신 발  | 피 복 및 신발서비스 |         | 의약품  | 보건의료용품 | 보건의료서비스 |       |       |      |       |
| 1985        | 0.8  | 1.3  | 3.8  | 0.8         | 16.3    | 7.7  | 0.7    | 8.0     | 31.0  | 19.4  | 1.3  | 10.4  |
| 1986        | 0.7  | 1.4  | 4.2  | 1.0         | 18.6    | 8.8  | 0.8    | 9.0     | 36.3  | 22.7  | 1.4  | 12.2  |
| 1987        | 0.7  | 1.5  | 4.7  | 1.0         | 20.5    | 10.1 | 0.9    | 9.5     | 41.6  | 26.2  | 1.5  | 13.9  |
| 1988        | 0.7  | 1.9  | 5.4  | 1.2         | 23.6    | 11.9 | 1.1    | 10.6    | 48.7  | 29.0  | 1.7  | 18.0  |
| 1989        | 0.8  | 2.2  | 6.6  | 1.6         | 30.8    | 15.5 | 1.6    | 13.7    | 67.3  | 36.9  | 2.0  | 26.3  |
| 1990        | 0.9  | 2.5  | 7.4  | 1.8         | 34.2    | 16.7 | 1.6    | 15.8    | 77.4  | 46.9  | 2.1  | 28.5  |
| 1991        | 0.9  | 2.9  | 8.6  | 2.0         | 41.7    | 20.5 | 2.1    | 19.2    | 96.3  | 57.8  | 2.3  | 36.1  |
| 1992        | 0.8  | 3.3  | 9.1  | 2.5         | 49.2    | 23.2 | 2.4    | 23.6    | 119.7 | 74.7  | 2.6  | 42.4  |
| 1993        | 0.6  | 3.8  | 10.0 | 2.8         | 52.8    | 24.6 | 2.6    | 25.6    | 133.3 | 85.1  | 3.0  | 54.6  |
| 1994        | 0.7  | 4.1  | 10.6 | 3.0         | 53.0    | 24.5 | 3.0    | 27.5    | 150.9 | 93.3  | 3.0  | 64.6  |
| 1/4         | 0.5  | 3.6  | 10.6 | 2.7         | 53.6    | 24.7 | 3.0    | 25.9    | 167.5 | 113.3 | 3.6  | 50.7  |
| 2/4         | 0.5  | 4.1  | 10.5 | 3.2         | 51.9    | 23.1 | 3.2    | 25.5    | 132.8 | 76.1  | 3.2  | 54.5  |
| 3/4         | 0.6  | 3.5  | 10.5 | 2.2         | 52.9    | 23.9 | 2.9    | 26.1    | 165.4 | 107.4 | 3.3  | 55.7  |
| 4/4         | 1.2  | 5.3  | 10.8 | 3.7         | 61.6    | 26.4 | 2.9    | 32.3    | 137.7 | 77.3  | 3.0  | 57.4  |

| 연도별및<br>분기별 |      |         |         |       |         |            |           |       | 기 말 현 잔 고 | 전 세 평가액 | 자 가 평가액 | 현 물 총 액 |
|-------------|------|---------|---------|-------|---------|------------|-----------|-------|-----------|---------|---------|---------|
|             | 이 자  | 기 타 지 출 | 기 타 지 출 | 저 금   | 계부은 금 액 | 빌 린 돈 갚은금액 | 월부의상 갚은금액 | 기 타   |           |         |         |         |
| 1985        | 3.1  | 8.9     | 191.6   | 91.2  | 29.7    | 27.4       | 13.2      | 30.1  | 93.3      | 28.0    | 44.7    | 7.2     |
| 1986        | 3.4  | 10.4    | 223.9   | 112.8 | 29.9    | 32.5       | 14.6      | 34.0  | 100.2     | 30.5    | 49.7    | 9.4     |
| 1987        | 4.1  | 12.1    | 302.9   | 157.9 | 31.9    | 40.8       | 18.1      | 54.7  | 111.6     | 32.6    | 55.4    | 13.0    |
| 1988        | 4.3  | 14.7    | 373.0   | 197.6 | 30.7    | 45.5       | 19.0      | 80.2  | 137.6     | 37.3    | 64.5    | 17.2    |
| 1989        | 6.3  | 23.9    | 565.0   | 302.9 | 34.5    | 68.6       | 25.0      | 134.1 | 152.9     | 44.1    | 82.0    | 23.1    |
| 1990        | 7.2  | 22.8    | 695.7   | 367.6 | 39.1    | 86.5       | 27.3      | 175.3 | 190.8     | 56.7    | 98.6    | 30.8    |
| 1991        | 8.4  | 25.1    | 829.0   | 473.5 | 47.7    | 95.2       | 33.2      | 179.2 | 232.6     | 71.6    | 121.4   | 42.3    |
| 1992        | 11.8 | 31.3    | 1,057.1 | 623.8 | 62.8    | 100.4      | 41.3      | 228.7 | 270.6     | 85.8    | 153.6   | 47.9    |
| 1993        | 14.6 | 34.5    | 1,163.9 | 698.8 | 67.3    | 107.8      | 49.7      | 240.3 | 282.1     | 105.4   | 182.3   | 49.8    |
| 1994        | 17.1 | 49.5    | 1,431.8 | 825.8 | 69.2    | 136.5      | 57.9      | 342.5 | 308.7     | 136.4   | 201.4   | 60.8    |
| 1/4         | 15.8 | 45.8    | 1,418.1 | 805.9 | 70.2    | 152.6      | 53.7      | 335.7 | 286.5     | 121.4   | 189.7   | 61.8    |
| 2/4         | 17.9 | 43.0    | 1,349.1 | 775.9 | 70.3    | 124.1      | 54.8      | 324.0 | 312.3     | 138.6   | 190.4   | 61.4    |
| 3/4         | 17.4 | 60.7    | 1,486.9 | 860.8 | 66.4    | 135.6      | 58.2      | 365.9 | 317.6     | 140.2   | 201.1   | 63.2    |
| 4/4         | 17.4 | 48.5    | 1,473.2 | 860.5 | 69.9    | 133.7      | 64.8      | 344.4 | 318.3     | 145.3   | 224.4   | 66.6    |

자료 : 통계청, 「도시가계연보」

## 7. 도시가구당 월평균 소비지출

| 연도별 및<br>분기별 | 조 사<br>가구수 | 가구당<br>인원수 | 가구당<br>취업<br>인원수 | 가구주<br>평균<br>연령 | 가 계<br>지 출 | 소 비<br>지 출 |       |      |      |      |       |      |
|--------------|------------|------------|------------------|-----------------|------------|------------|-------|------|------|------|-------|------|
|              |            |            |                  |                 |            | 식료품        | 곡 류   | 육 류  | 유 란  | 어개류  | 채소,해초 |      |
| 1985         | 4,210      | 4.21       | 1.17             | 38.14           | 341.1      | 317.0      | 118.9 | 33.4 | 14.9 | 6.0  | 10.3  | 15.1 |
| 1986         | 4,280      | 4.16       | 1.27             | 38.51           | 374.3      | 348.2      | 126.7 | 35.2 | 15.9 | 6.8  | 11.4  | 14.2 |
| 1987         | 4,372      | 4.08       | 1.33             | 38.38           | 432.0      | 400.0      | 141.2 | 36.2 | 17.1 | 7.8  | 12.7  | 16.6 |
| 1988         | 4,273      | 4.04       | 1.36             | 38.50           | 509.1      | 467.6      | 162.8 | 38.8 | 19.5 | 8.6  | 14.7  | 19.2 |
| 1989         | 4,293      | 4.02       | 1.38             | 38.37           | 657.2      | 594.3      | 189.5 | 38.8 | 22.2 | 9.4  | 17.7  | 20.3 |
| 1990         | 4,325      | 3.99       | 1.39             | 38.69           | 755.4      | 685.7      | 219.5 | 42.0 | 26.2 | 10.4 | 21.1  | 24.6 |
| 1991         | 4,281      | 3.97       | 1.42             | 39.36           | 895.8      | 818.3      | 256.9 | 43.3 | 32.2 | 10.8 | 25.0  | 28.8 |
| 1992         | 4,522      | 3.92       | 1.40             | 39.76           | 1,039.5    | 941.9      | 283.0 | 42.0 | 34.8 | 12.4 | 27.9  | 30.6 |
| 1993         | 4,999      | 3.84       | 1.41             | 39.86           | 1,130.1    | 1,021.0    | 298.4 | 40.9 | 36.0 | 13.0 | 28.3  | 30.7 |
| 1994         | 5,339      | 3.76       | 1.45             | 40.36           | 1,279.1    | 1,140.4    | 338.7 | 41.7 | 38.4 | 13.7 | 30.4  | 36.3 |
| 1/4          | 5,146      | 3.79       | 1.44             | 40.15           | 1,253.3    | 1,129.7    | 307.9 | 38.0 | 37.9 | 13.0 | 29.1  | 30.4 |
| 2/4          | 6,345      | 3.76       | 1.47             | 40.26           | 1,200.6    | 1,065.4    | 321.4 | 38.0 | 35.2 | 14.0 | 26.4  | 39.3 |
| 3/4          | 5,447      | 3.74       | 1.43             | 40.34           | 1,282.4    | 1,137.8    | 362.4 | 38.9 | 41.4 | 13.8 | 30.9  | 33.5 |
| 4/4          | 5,417      | 3.75       | 1.44             | 40.69           | 1,380.1    | 1,228.8    | 362.1 | 51.8 | 39.2 | 14.2 | 35.2  | 37.0 |

| 연도별 및<br>분기별 | 광열,수도 |     |      |      | 가구집기 |      | 가정용<br>기구 | 식<br>주방용품 | 가사잡화<br>소모품 | 침 구 및<br>직물제품 | 가 사<br>서비스 |
|--------------|-------|-----|------|------|------|------|-----------|-----------|-------------|---------------|------------|
|              | 전기료   | 수도료 | 연 료  | 가사용품 | 일반가구 |      |           |           |             |               |            |
| 1985         | 23.9  | 2.3 | 6.4  | 15.2 | 15.2 | 2.5  | 3.5       | 1.9       | 2.8         | 1.8           | 2.6        |
| 1986         | 24.9  | 2.6 | 6.5  | 15.9 | 17.9 | 3.0  | 4.8       | 2.0       | 3.2         | 2.0           | 2.9        |
| 1987         | 26.0  | 3.0 | 6.9  | 16.1 | 21.4 | 3.9  | 6.1       | 2.5       | 3.8         | 2.4           | 2.9        |
| 1988         | 26.5  | 3.2 | 7.5  | 15.8 | 26.1 | 5.5  | 7.0       | 3.0       | 4.4         | 3.1           | 3.1        |
| 1989         | 27.6  | 3.5 | 8.5  | 15.6 | 34.4 | 7.0  | 9.4       | 5.0       | 5.6         | 4.0           | 3.5        |
| 1990         | 30.8  | 4.0 | 9.2  | 17.6 | 39.1 | 9.2  | 10.1      | 4.9       | 5.9         | 4.9           | 4.1        |
| 1991         | 34.0  | 4.5 | 10.4 | 19.0 | 46.6 | 10.9 | 12.0      | 6.2       | 6.5         | 6.2           | 4.7        |
| 1992         | 3.0   | 5.1 | 12.6 | 21.3 | 50.2 | 11.7 | 12.0      | 6.2       | 7.1         | 6.9           | 6.2        |
| 1993         | 44.3  | 5.6 | 14.1 | 24.6 | 52.9 | 12.3 | 13.0      | 5.8       | 7.8         | 6.7           | 7.3        |
| 1994         | 46.0  | 6.2 | 16.1 | 23.6 | 57.3 | 14.0 | 14.8      | 5.3       | 8.2         | 6.9           | 8.1        |
| 1/4          | 61.2  | 5.7 | 16.1 | 19.5 | 48.2 | 11.2 | 10.6      | 5.5       | 7.5         | 6.5           | 8.0        |
| 2/4          | 37.7  | 6.6 | 14.8 | 17.2 | 55.3 | 12.0 | 15.5      | 4.5       | 8.4         | 6.6           | 8.2        |
| 3/4          | 31.3  | 6.8 | 16.8 | 7.7  | 57.7 | 14.2 | 16.4      | 5.2       | 8.5         | 6.0           | 7.4        |
| 4/4          | 63.9  | 6.9 | 16.8 | 30.1 | 68.1 | 16.4 | 16.7      | 6.0       | 8.6         | 9.5           | 9.0        |

자료 : 통계청, 「도시가계연보」

도시가구당 월평균 소비지출(속)

단위 : 명, 천원

| 연도별및<br>분기별 |      |            |            |      |     |       |                  | 주 거  | 월 세  | 주택설비<br>수 리 | 기타주거 |
|-------------|------|------------|------------|------|-----|-------|------------------|------|------|-------------|------|
|             | 과 실  | 유지및<br>조미료 | 빵 및<br>과자류 | 음 료  | 주 류 | 외 식   | 식료품<br>관련<br>서비스 |      |      |             |      |
| 1985        | 7.4  | 10.6       | 6.8        | 3.5  | 1.8 | 8.9   | 0.3              | 15.9 | 9.5  | 4.7         | 1.7  |
| 1986        | 8.6  | 9.5        | 7.4        | 3.7  | 1.9 | 11.3  | 0.3              | 17.1 | 10.6 | 4.8         | 1.7  |
| 1987        | 9.4  | 9.3        | 8.3        | 4.2  | 2.2 | 17.1  | 0.3              | 18.4 | 10.9 | 5.7         | 1.9  |
| 1988        | 12.2 | 10.5       | 9.4        | 4.7  | 2.3 | 22.6  | 0.3              | 20.8 | 12.0 | 6.6         | 2.2  |
| 1989        | 14.4 | 9.6        | 11.4       | 5.9  | 2.7 | 36.7  | 0.4              | 26.2 | 13.2 | 10.2        | 2.8  |
| 1990        | 15.6 | 11.7       | 12.6       | 7.0  | 3.1 | 44.8  | 0.4              | 31.9 | 14.7 | 14.5        | 2.7  |
| 1991        | 20.7 | 13.8       | 14.4       | 8.4  | 3.6 | 55.3  | 0.5              | 38.6 | 17.5 | 17.8        | 3.2  |
| 1992        | 22.9 | 15.0       | 16.2       | 9.7  | 4.0 | 66.9  | 0.5              | 44.1 | 19.3 | 20.0        | 4.8  |
| 1993        | 22.3 | 15.6       | 17.6       | 9.7  | 4.2 | 79.6  | 0.5              | 45.5 | 19.3 | 20.7        | 5.5  |
| 1994        | 28.0 | 16.8       | 19.1       | 11.1 | 4.9 | 97.8  | 0.5              | 47.2 | 20.0 | 20.9        | 6.3  |
| 1/4         | 23.7 | 11.3       | 20.0       | 9.8  | 4.7 | 89.5  | 0.6              | 43.6 | 20.3 | 17.7        | 5.6  |
| 2/4         | 22.6 | 15.6       | 18.0       | 11.5 | 4.3 | 96.3  | 0.4              | 43.3 | 19.4 | 18.1        | 5.8  |
| 3/4         | 37.2 | 22.6       | 18.2       | 12.9 | 6.2 | 101.5 | 0.4              | 47.3 | 20.1 | 20.7        | 6.5  |
| 4/4         | 28.4 | 17.5       | 20.4       | 10.4 | 4.1 | 103.9 | 0.6              | 54.8 | 20.3 | 27.1        | 7.6  |

| 연도별및<br>분기별 |            |      |            |     |      |            |      |                  | 보 건 료 | 의 약 품 | 보건의료<br>용품기구 | 보건의료<br>서 비 스 |
|-------------|------------|------|------------|-----|------|------------|------|------------------|-------|-------|--------------|---------------|
|             | 의복및<br>신 발 | 외 의  | 스웨터<br>싸 쓰 | 내 의 | 직물,실 | 기 타<br>피 복 | 신 발  | 피복및<br>신발<br>서비스 |       |       |              |               |
| 1985        | 24.4       | 13.0 | 2.8        | 1.7 | 0.9  | 1.3        | 3.8  | 0.8              | 17.4  | 8.2   | 0.8          | 8.4           |
| 1986        | 26.7       | 14.5 | 3.0        | 1.8 | 0.8  | 1.4        | 4.2  | 0.9              | 19.8  | 9.3   | 0.8          | 9.8           |
| 1987        | 31.5       | 17.8 | 3.6        | 2.0 | 0.7  | 1.6        | 4.8  | 1.1              | 22.0  | 10.9  | 0.9          | 10.1          |
| 1988        | 39.0       | 22.4 | 4.6        | 2.4 | 0.8  | 2.0        | 5.5  | 1.3              | 25.8  | 12.8  | 1.2          | 11.7          |
| 1989        | 50.4       | 29.3 | 6.5        | 3.1 | 0.9  | 2.3        | 6.7  | 1.6              | 32.3  | 16.2  | 1.7          | 14.4          |
| 1990        | 57.1       | 33.6 | 7.3        | 3.4 | 1.0  | 2.5        | 7.5  | 1.8              | 35.9  | 17.9  | 1.8          | 16.3          |
| 1991        | 66.5       | 39.2 | 8.8        | 3.9 | 0.9  | 3.0        | 8.6  | 2.1              | 43.0  | 21.2  | 2.5          | 19.4          |
| 1992        | 75.0       | 44.4 | 10.3       | 4.3 | 1.0  | 3.3        | 9.2  | 2.5              | 50.8  | 24.1  | 2.6          | 24.1          |
| 1993        | 77.5       | 45.0 | 10.8       | 4.4 | 0.6  | 3.8        | 10.1 | 2.7              | 53.8  | 25.3  | 2.7          | 25.8          |
| 1994        | 87.3       | 51.9 | 12.2       | 4.9 | 0.7  | 4.1        | 10.7 | 2.9              | 57.3  | 25.8  | 3.1          | 28.4          |
| 1/4         | 80.9       | 49.6 | 9.1        | 4.5 | 0.5  | 3.6        | 10.7 | 2.7              | 56.1  | 25.5  | 3.4          | 27.2          |
| 2/4         | 86.9       | 49.2 | 14.8       | 4.7 | 0.5  | 4.0        | 10.6 | 3.1              | 54.8  | 24.7  | 3.2          | 26.8          |
| 3/4         | 74.3       | 40.7 | 12.3       | 4.6 | 0.7  | 3.4        | 10.5 | 2.2              | 55.9  | 25.4  | 2.9          | 27.7          |
| 4/4         | 107.1      | 68.0 | 12.5       | 5.6 | 1.2  | 5.2        | 10.9 | 3.6              | 62.3  | 27.6  | 2.9          | 31.7          |

자료 : 통계청, 「도시가계연보」



## 도시가구당 월평균 소비지출(속)

단위: 명, 천원

| 연도별및<br>분기별 | 교육    |       |     |      | 교통통신  | 공공교통 | 개인교통 | 통신   | 기타<br>소비지출 | 담배  |
|-------------|-------|-------|-----|------|-------|------|------|------|------------|-----|
|             | 교양오락  | 교육    | 문방구 | 교양오락 |       |      |      |      |            |     |
| 1985        | 35.2  | 23.3  | 1.4 | 10.5 | 20.4  | 13.1 | 1.4  | 5.9  | 45.8       | 2.9 |
| 1986        | 40.1  | 26.1  | 1.5 | 12.4 | 22.3  | 14.0 | 1.4  | 6.9  | 52.7       | 2.9 |
| 1987        | 47.3  | 31.3  | 1.7 | 14.4 | 26.7  | 15.9 | 2.7  | 8.2  | 65.4       | 3.7 |
| 1988        | 53.9  | 33.8  | 1.8 | 18.3 | 32.9  | 17.2 | 6.3  | 9.5  | 79.8       | 4.4 |
| 1989        | 75.4  | 45.5  | 2.2 | 27.7 | 49.2  | 19.8 | 19.1 | 10.3 | 109.3      | 5.9 |
| 1990        | 88.0  | 55.4  | 2.2 | 30.4 | 57.6  | 20.7 | 24.8 | 12.1 | 125.6      | 6.2 |
| 1991        | 108.7 | 67.3  | 2.5 | 38.9 | 70.3  | 24.1 | 32.4 | 13.8 | 153.7      | 6.3 |
| 1992        | 131.2 | 84.5  | 2.7 | 44.0 | 83.6  | 26.8 | 41.1 | 15.7 | 165.0      | 7.0 |
| 1993        | 144.6 | 92.6  | 3.0 | 49.0 | 102.1 | 30.7 | 53.9 | 17.6 | 201.7      | 7.3 |
| 1994        | 161.5 | 103.0 | 3.1 | 55.4 | 128.4 | 34.0 | 74.3 | 20.1 | 216.8      | 8.6 |
| 1/4         | 178.3 | 123.3 | 3.6 | 51.4 | 123.8 | 32.6 | 71.6 | 19.6 | 229.6      | 8.4 |
| 2/4         | 142.7 | 84.3  | 3.3 | 55.0 | 119.1 | 34.0 | 65.1 | 20.0 | 204.5      | 8.4 |
| 3/4         | 177.9 | 117.9 | 2.4 | 57.6 | 132.7 | 34.9 | 77.8 | 19.9 | 198.4      | 8.9 |
| 4/4         | 147.1 | 86.4  | 3.1 | 57.6 | 137.9 | 34.6 | 82.6 | 20.7 | 234.5      | 8.8 |

| 연도별및<br>분기별 | 이미용  |      |       | 비소비<br>지출 | 조세   | 사회보장<br>분담금 | 이자   | 기타<br>소비지출 | 전세<br>평가액 | 자가<br>평가액 |
|-------------|------|------|-------|-----------|------|-------------|------|------------|-----------|-----------|
|             | 이미용  | 장신구  | 장비    |           |      |             |      |            |           |           |
| 1985        | 5.7  | 2.7  | 34.6  | 24.0      | 7.2  | 3.5         | 3.6  | 9.7        | 25.3      | 51.6      |
| 1986        | 6.8  | 2.7  | 40.3  | 26.1      | 8.0  | 4.1         | 4.0  | 9.9        | 27.8      | 58.5      |
| 1987        | 9.1  | 3.4  | 50.2  | 31.9      | 10.1 | 5.3         | 4.8  | 11.8       | 31.1      | 62.7      |
| 1988        | 10.0 | 4.4  | 61.0  | 41.4      | 14.5 | 7.5         | 4.7  | 14.7       | 35.2      | 71.5      |
| 1989        | 12.7 | 6.6  | 84.1  | 62.9      | 19.7 | 11.6        | 6.5  | 25.0       | 41.3      | 92.4      |
| 1990        | 15.2 | 7.1  | 97.1  | 69.7      | 20.8 | 15.0        | 7.6  | 26.3       | 52.5      | 114.3     |
| 1991        | 18.7 | 7.7  | 121.0 | 77.4      | 22.0 | 17.5        | 8.8  | 29.1       | 65.7      | 140.0     |
| 1992        | 22.1 | 8.2  | 147.8 | 97.5      | 29.6 | 22.0        | 11.6 | 34.4       | 79.9      | 171.7     |
| 1993        | 25.7 | 8.4  | 160.3 | 109.2     | 32.4 | 25.4        | 14.2 | 37.2       | 98.2      | 203.5     |
| 1994        | 29.2 | 9.5  | 169.4 | 138.6     | 39.0 | 28.9        | 18.1 | 52.6       | 127.0     | 227.5     |
| 1/4         | 31.7 | 9.9  | 179.6 | 123.6     | 29.5 | 27.4        | 15.7 | 51.0       | 112.5     | 217.8     |
| 2/4         | 28.4 | 8.6  | 159.1 | 135.1     | 41.8 | 28.6        | 18.6 | 46.0       | 128.2     | 218.8     |
| 3/4         | 25.0 | 8.2  | 156.3 | 144.6     | 33.7 | 29.9        | 19.0 | 62.0       | 131.7     | 227.1     |
| 4/4         | 31.8 | 11.3 | 182.6 | 151.3     | 50.9 | 29.8        | 19.2 | 51.4       | 135.5     | 246.9     |

8. 생산자 물가지수

| 연 별 및 월 별 | 총 지 수 | 농 립 수 산 품 |                 |       | 광 산 품 | 공 산 품 | 음 식 료 품 및 담 배 | 섬 유 제 품 및 의 복 |
|-----------|-------|-----------|-----------------|-------|-------|-------|---------------|---------------|
|           |       | 농 수 산 식 품 | 비 식 용 농 립 수 산 품 |       |       |       |               |               |
| 1987      | 92.1  | 72.8      | 72.2            | 96.1  | 92.5  | 95.7  | 92.9          | 94.4          |
| 1988      | 94.6  | 84.6      | 84.2            | 100.2 | 96.0  | 96.3  | 92.9          | 97.4          |
| 1989      | 96.0  | 87.5      | 87.2            | 97.5  | 98.0  | 97.7  | 96.4          | 98.8          |
| 1990      | 100.0 | 100.0     | 100.0           | 100.0 | 100.0 | 100.0 | 100.0         | 100.0         |
| 1991      | 104.7 | 111.9     | 112.1           | 102.5 | 105.4 | 103.9 | 102.5         | 105.5         |
| 1992      | 107.0 | 115.7     | 115.9           | 107.9 | 106.2 | 105.9 | 107.3         | 108.6         |
| 1993      | 108.6 | 117.7     | 115.9           | 178.8 | 106.2 | 107.5 | 111.0         | 109.7         |
| 1994      | 111.6 | 132.0     | 131.0           | 167.0 | 107.9 | 109.2 | 116.9         | 113.4         |
| 1         | 110.4 | 130.5     | 129.8           | 154.7 | 107.8 | 108.0 | 116.4         | 110.2         |
| 2         | 110.6 | 133.3     | 132.3           | 163.9 | 108.6 | 107.9 | 116.3         | 110.5         |
| 3         | 110.5 | 131.6     | 130.6           | 167.2 | 108.6 | 108.0 | 116.4         | 111.7         |
| 4         | 110.6 | 130.7     | 129.6           | 168.3 | 108.2 | 108.2 | 116.4         | 112.3         |
| 5         | 110.5 | 129.8     | 128.6           | 169.1 | 107.9 | 108.1 | 116.4         | 112.7         |
| 6         | 110.9 | 130.8     | 129.7           | 169.4 | 107.9 | 108.5 | 116.7         | 113.3         |
| 7         | 111.3 | 130.9     | 129.7           | 169.0 | 107.9 | 1-9.0 | 116.9         | 113.7         |
| 8         | 112.5 | 137.4     | 136.4           | 170.9 | 107.5 | 109.5 | 117.1         | 113.9         |
| 9         | 112.4 | 134.1     | 133.0           | 171.6 | 107.4 | 109.9 | 117.3         | 114.4         |
| 10        | 112.8 | 132.7     | 131.5           | 171.9 | 107.5 | 110.5 | 117.4         | 115.2         |
| 11        | 112.8 | 129.6     | 128.5           | 165.5 | 107.5 | 110.9 | 117.6         | 116.1         |
| 12        | 113.5 | 132.6     | 131.7           | 163.0 | 107.5 | 111.3 | 117.7         | 116.5         |

생산자 물가지수(속)

| 연 별 및 월 별 | 생 산 자 물 가 지 수 (속) |               |               |                |         |         |                 | 전 력, 수 도 및 도 시 가 스 |
|-----------|-------------------|---------------|---------------|----------------|---------|---------|-----------------|--------------------|
|           | 조 립 금 속 제 품       | 일 반 기 계 및 장 비 | 전 기 기 계 및 장 치 | 영 상, 음 향 및 통 신 | 정 밀 기 기 | 운 송 장 비 | 가 구 및 기 타 공 산 품 |                    |
| 1987      | 86.9              | 90.0          | 86.2          | 101.6          | 88.5    | 94.7    | 91.6            | 123.7              |
| 1988      | 89.5              | 93.4          | 93.3          | 102.1          | 92.5    | 95.1    | 95.6            | 113.3              |
| 1989      | 95.0              | 97.7          | 98.9          | 99.8           | 96.1    | 98.2    | 99.1            | 106.2              |
| 1990      | 100.0             | 100.0         | 100.0         | 100.0          | 100.0   | 100.0   | 100.0           | 100.0              |
| 1991      | 105.1             | 102.8         | 101.4         | 98.7           | 103.3   | 102.0   | 107.3           | 101.4              |
| 1992      | 107.1             | 104.5         | 102.3         | 97.8           | 106.1   | 102.8   | 112.8           | 108.3              |
| 1993      | 106.0             | 105.6         | 101.6         | 97.7           | 108.5   | 103.0   | 118.7           | 109.8              |
| 1994      | 107.7             | 106.7         | 102.3         | 96.8           | 110.9   | 103.3   | 123.9           | 110.4              |
| 1         | 107.4             | 106.6         | 100.3         | 97.6           | 110.9   | 103.3   | 123.2           | 110.1              |
| 2         | 107.5             | 107.0         | 100.1         | 97.5           | 111.0   | 103.2   | 123.4           | 110.1              |
| 3         | 107.5             | 107.1         | 100.4         | 97.5           | 111.0   | 103.3   | 123.4           | 110.1              |
| 4         | 107.8             | 107.1         | 100.6         | 97.4           | 111.0   | 103.4   | 123.5           | 110.1              |
| 5         | 107.8             | 107.2         | 100.7         | 97.3           | 110.9   | 103.3   | 123.6           | 110.1              |
| 6         | 107.7             | 107.2         | 101.3         | 97.3           | 110.8   | 103.3   | 123.8           | 110.1              |
| 7         | 107.5             | 107.4         | 102.3         | 97.3           | 110.8   | 103.3   | 124.1           | 110.4              |
| 8         | 107.5             | 106.8         | 102.9         | 96.8           | 110.9   | 103.3   | 124.2           | 110.4              |
| 9         | 107.6             | 106.0         | 104.2         | 95.7           | 110.9   | 103.3   | 124.3           | 110.4              |
| 10        | 107.7             | 106.1         | 104.4         | 95.6           | 110.9   | 103.3   | 124.3           | 110.7              |
| 11        | 108.0             | 106.1         | 104.7         | 95.9           | 110.9   | 103.3   | 124.2           | 110.9              |
| 12        | 108.5             | 106.1         | 105.9         | 95.3           | 110.9   | 103.3   | 124.8           | 111.0              |

자료 : 한국은행, 「월간물가」

## 생산자 물가지수(속)

| 연 별 및<br>월 별 | 생산자 물가지수(속)  |              |                    |               |       |                |             |            |
|--------------|--------------|--------------|--------------------|---------------|-------|----------------|-------------|------------|
|              | 가죽제품<br>및 신발 | 목재 및<br>나무제품 | 펄프, 종이<br>제품 및 출판물 | 코르크 및<br>석유제품 | 화학제품  | 고무 및<br>플라스틱제품 | 비금속광물<br>제품 | 제1차금속<br>업 |
| 1987         | 83.8         | 86.1         | 96.9               | 138.8         | 97.4  | 94.4           | 88.9        | 93.1       |
| 1988         | 90.7         | 94.8         | 99.8               | 110.0         | 97.7  | 98.4           | 90.0        | 99.0       |
| 1989         | 91.6         | 94.5         | 100.0              | 98.3          | 98.0  | 99.0           | 91.0        | 100.6      |
| 1990         | 100.0        | 100.0        | 100.0              | 100.0         | 100.0 | 100.0          | 100.0       | 100.0      |
| 1991         | 110.0        | 104.5        | 106.0              | 107.6         | 103.8 | 102.8          | 112.7       | 101.7      |
| 1992         | 111.1        | 109.9        | 108.5              | 113.6         | 102.0 | 101.2          | 116.3       | 102.7      |
| 1993         | 114.8        | 154.0        | 111.2              | 120.1         | 101.0 | 101.4          | 112.5       | 101.6      |
| 1994         | 120.3        | 151.1        | 114.5              | 119.4         | 102.8 | 102.7          | 108.6       | 103.4      |
| 1            | 116.0        | 152.4        | 111.0              | 118.6         | 99.4  | 101.5          | 109.3       | 101.8      |
| 2            | 116.6        | 152.2        | 111.0              | 115.9         | 98.8  | 101.5          | 109.3       | 102.1      |
| 3            | 117.9        | 152.2        | 111.5              | 115.6         | 98.6  | 101.5          | 109.1       | 102.3      |
| 4            | 119.3        | 152.4        | 112.0              | 115.3         | 99.1  | 101.6          | 109.1       | 102.4      |
| 5            | 119.6        | 152.6        | 111.9              | 113.3         | 99.8  | 101.6          | 109.0       | 102.3      |
| 6            | 119.6        | 152.6        | 112.1              | 116.1         | 100.2 | 101.7          | 109.2       | 103.0      |
| 7            | 119.6        | 152.2        | 112.8              | 119.0         | 101.5 | 101.7          | 108.6       | 103.5      |
| 8            | 119.6        | 152.1        | 115.2              | 122.8         | 103.3 | 101.7          | 108.3       | 104.0      |
| 9            | 122.4        | 150.7        | 115.7              | 123.3         | 105.4 | 102.2          | 108.4       | 104.1      |
| 10           | 122.6        | 149.0        | 119.3              | 122.8         | 108.3 | 105.1          | 107.8       | 104.6      |
| 11           | 124.9        | 147.4        | 120.5              | 123.8         | 109.3 | 106.1          | 107.5       | 104.8      |
| 12           | 124.9        | 147.5        | 121.0              | 126.1         | 109.8 | 106.6          | 107.1       | 105.7      |

## 생산자 물가지수(속)

| 연 별 및<br>월 별 | 식료품, 식료품이외 |       | 농산식품  | 농산식품  |       |       |       |       |       |
|--------------|------------|-------|-------|-------|-------|-------|-------|-------|-------|
|              | 식료품        | 식료품이외 |       | 곡물류   | 채소류   | 과실류   | 특용작물  | 약용작물  | 축산물   |
| 1987         | 79.5       | 96.8  | 73.8  | 81.0  | 52.1  | 96.6  | 82.4  | 87.7  | 68.6  |
| 1988         | 86.8       | 97.5  | 86.9  | 87.6  | 90.4  | 100.5 | 82.4  | 99.9  | 79.2  |
| 1989         | 90.0       | 98.2  | 88.4  | 90.0  | 81.5  | 105.6 | 87.1  | 91.2  | 85.9  |
| 1990         | 100.0      | 100.0 | 100.0 | 100.0 | 100.0 | 100.0 | 100.0 | 100.0 | 100.0 |
| 1991         | 108.1      | 104.0 | 111.1 | 102.0 | 118.6 | 139.9 | 106.2 | 127.8 | 102.7 |
| 1992         | 113.0      | 105.7 | 114.5 | 106.7 | 130.3 | 143.4 | 116.9 | 124.4 | 99.1  |
| 1993         | 114.6      | 107.3 | 113.9 | 110.2 | 136.2 | 153.9 | 122.5 | 143.4 | 96.9  |
| 1994         | 124.5      | 108.8 | 127.7 | 116.0 | 165.6 | 153.7 | 137.7 | 133.3 | 104.0 |
| 1            | 123.6      | 107.6 | 126.2 | 115.0 | 165.4 | 154.4 | 136.7 | 128.8 | 100.0 |
| 2            | 125.2      | 107.5 | 128.6 | 115.2 | 176.2 | 156.9 | 138.1 | 123.0 | 100.5 |
| 3            | 124.2      | 107.6 | 127.6 | 114.4 | 173.3 | 153.0 | 141.0 | 122.8 | 101.3 |
| 4            | 123.5      | 107.8 | 126.0 | 114.5 | 166.0 | 150.8 | 144.5 | 128.1 | 100.6 |
| 5            | 123.0      | 107.8 | 123.8 | 116.4 | 150.3 | 147.5 | 144.4 | 127.0 | 102.1 |
| 6            | 123.7      | 108.2 | 124.3 | 118.0 | 145.2 | 150.1 | 143.5 | 128.5 | 103.9 |
| 7            | 123.8      | 108.7 | 125.4 | 117.3 | 160.3 | 140.7 | 144.5 | 128.9 | 103.4 |
| 8            | 127.7      | 109.2 | 132.5 | 116.6 | 181.7 | 156.1 | 142.3 | 133.1 | 108.0 |
| 9            | 125.8      | 109.5 | 131.3 | 116.6 | 183.2 | 146.5 | 132.7 | 139.7 | 109.1 |
| 10           | 125.0      | 110.2 | 131.2 | 115.3 | 168.1 | 163.1 | 129.4 | 143.7 | 110.9 |
| 11           | 123.4      | 110.5 | 126.7 | 116.1 | 155.7 | 159.2 | 127.6 | 144.6 | 104.6 |
| 12           | 125.2      | 110.9 | 129.1 | 117.5 | 162.3 | 165.9 | 127.7 | 150.8 | 103.3 |

자료: 한국은행, 「월간물가」

생산자 물가지수(속)

| 연 별 및<br>월 별 | 수산식품  | 비식용농림수산물 |       |       |           |       |       | 연료광물  | 금속광물  |
|--------------|-------|----------|-------|-------|-----------|-------|-------|-------|-------|
|              |       | 선어개류     | 영건어류  | 해초류   | 천연섬유<br>원 | 원 목   | 천연고무  |       |       |
| 1987         | 62.5  | 57.3     | 66.5  | 111.3 | 65.1      | 99.9  | 129.4 | 93.5  | 84.6  |
| 1988         | 68.1  | 64.3     | 74.3  | 100.7 | 67.7      | 102.3 | 166.5 | 98.0  | 90.3  |
| 1989         | 79.8  | 77.7     | 102.8 | 80.9  | 86.9      | 98.8  | 108.9 | 99.9  | 96.4  |
| 1990         | 100.0 | 100.0    | 100.0 | 100.0 | 100.9     | 100.0 | 100.0 | 100.0 | 100.0 |
| 1991         | 120.0 | 122.5    | 106.1 | 112.1 | 100.9     | 102.2 | 106.0 | 100.2 | 93.5  |
| 1992         | 126.9 | 135.4    | 91.5  | 90.4  | 100.9     | 108.5 | 106.9 | 100.3 | 95.6  |
| 1993         | 130.5 | 139.2    | 91.2  | 94.6  | 100.9     | 192.6 | 111.2 | 100.4 | 92.6  |
| 1994         | 154.9 | 165.0    | 119.5 | 105.9 | 100.9     | 175.9 | 134.3 | 100.4 | 86.8  |
| 1            | 156.6 | 168.5    | 107.1 | 104.4 | 100.9     | 164.1 | 109.4 | 100.4 | 85.0  |
| 2            | 160.0 | 172.1    | 112.4 | 105.3 | 100.9     | 174.9 | 110.8 | 100.4 | 86.5  |
| 3            | 152.3 | 162.4    | 115.9 | 104.4 | 100.9     | 178.4 | 114.2 | 100.4 | 87.3  |
| 4            | 156.2 | 167.5    | 114.9 | 102.8 | 100.9     | 179.4 | 116.9 | 100.4 | 86.0  |
| 5            | 164.3 | 177.1    | 119.0 | 102.8 | 100.9     | 180.0 | 120.5 | 100.4 | 84.6  |
| 6            | 169.6 | 182.1    | 127.2 | 107.4 | 100.9     | 180.0 | 123.3 | 100.4 | 85.3  |
| 7            | 161.6 | 173.0    | 119.2 | 108.8 | 100.9     | 179.1 | 126.5 | 100.4 | 86.1  |
| 8            | 164.6 | 176.3    | 122.0 | 108.9 | 100.9     | 179.1 | 142.2 | 100.4 | 85.7  |
| 9            | 145.7 | 152.8    | 126.4 | 108.6 | 100.9     | 179.1 | 153.5 | 100.4 | 85.3  |
| 10           | 134.0 | 138.5    | 121.5 | 109.0 | 100.9     | 178.2 | 164.9 | 100.5 | 88.0  |
| 11           | 141.9 | 148.7    | 122.6 | 106.0 | 100.9     | 170.5 | 164.9 | 100.6 | 90.1  |
| 12           | 151.5 | 160.8    | 126.0 | 102.2 | 100.9     | 167.6 | 164.9 | 100.6 | 91.6  |

생산자 물가지수(속)

| 연 별 및<br>월 별 |                |       |       |       |           |       |       | 섬유제품 및 의복 |       |
|--------------|----------------|-------|-------|-------|-----------|-------|-------|-----------|-------|
|              |                |       | 음료품   |       |           | 사 료   | 담 배   | 섬 유 사     | 섬유직물  |
|              | 조미료 및<br>식품첨가물 | 기타식품  |       | 주 류   | 비알콜성<br>음 |       |       |           |       |
| 1987         | 95.8           | 124.1 | 92.5  | 89.3  | 102.7     | 87.1  | 96.0  | 100.1     | 94.4  |
| 1988         | 95.3           | 104.2 | 92.5  | 89.7  | 101.1     | 91.5  | 97.1  | 102.0     | 97.8  |
| 1989         | 98.1           | 97.0  | 96.1  | 95.0  | 99.2      | 99.3  | 96.8  | 100.3     | 99.8  |
| 1990         | 100.0          | 100.0 | 100.0 | 100.0 | 100.0     | 100.0 | 100.0 | 100.0     | 100.0 |
| 1991         | 106.2          | 104.8 | 98.8  | 97.8  | 100.8     | 101.2 | 101.8 | 105.8     | 104.2 |
| 1992         | 110.2          | 112.3 | 106.4 | 105.3 | 108.7     | 105.6 | 101.8 | 105.3     | 106.3 |
| 1993         | 113.7          | 114.9 | 113.7 | 113.0 | 115.3     | 106.4 | 105.1 | 102.9     | 107.3 |
| 1994         | 117.8          | 119.3 | 116.4 | 114.6 | 119.9     | 106.4 | 131.0 | 108.6     | 111.2 |
| 1            | 117.0          | 116.3 | 116.1 | 114.5 | 119.2     | 106.4 | 131.0 | 102.0     | 107.7 |
| 2            | 116.9          | 116.3 | 116.1 | 114.5 | 119.2     | 106.4 | 131.0 | 103.2     | 107.8 |
| 3            | 116.9          | 116.3 | 116.1 | 114.5 | 119.2     | 106.4 | 131.0 | 106.6     | 108.7 |
| 4            | 116.8          | 117.4 | 116.1 | 114.5 | 119.2     | 106.4 | 131.0 | 107.6     | 109.5 |
| 5            | 116.3          | 117.4 | 116.2 | 114.5 | 119.5     | 106.4 | 131.0 | 108.0     | 110.3 |
| 6            | 116.3          | 117.4 | 116.4 | 114.5 | 120.2     | 106.4 | 131.0 | 108.9     | 111.5 |
| 7            | 116.3          | 117.4 | 116.7 | 114.6 | 120.7     | 106.4 | 131.0 | 110.0     | 111.6 |
| 8            | 116.5          | 117.4 | 116.8 | 114.6 | 121.2     | 106.4 | 131.0 | 110.0     | 112.0 |
| 9            | 117.3          | 122.5 | 116.7 | 114.6 | 120.8     | 106.4 | 131.0 | 110.5     | 112.1 |
| 10           | 119.0          | 124.5 | 116.5 | 114.6 | 120.3     | 106.4 | 131.0 | 111.6     | 113.3 |
| 11           | 121.9          | 124.5 | 116.4 | 114.6 | 119.9     | 106.4 | 131.0 | 112.2     | 114.7 |
| 12           | 121.9          | 124.5 | 116.3 | 114.6 | 119.6     | 106.4 | 131.0 | 112.6     | 114.9 |

자료: 한국은행, 「월간물가」

## 생산자 물가지수(속)

| 연 별 빛<br>월 별 | 기 타<br>비 금 속<br>광 물 | 유 식 료 품 및 담 배 |         |                |                    |       |       |               |                 |
|--------------|---------------------|---------------|---------|----------------|--------------------|-------|-------|---------------|-----------------|
|              |                     | 식 료 품         | 육 가 공 품 | 수 산 물<br>가 공 품 | 과 실 및 채<br>소 가 공 품 | 유 지   | 낙 농 품 | 곡 분, 전<br>분 류 | 빵, 과 자<br>및 연 류 |
| 1987         | 88.0                | 93.3          | 87.7    | 87.1           | 82.7               | 94.6  | 91.3  | 95.7          | 89.2            |
| 1988         | 84.2                | 91.8          | 87.9    | 91.9           | 84.8               | 98.2  | 91.7  | 91.0          | 88.8            |
| 1989         | 85.4                | 95.6          | 94.5    | 95.3           | 89.3               | 101.7 | 97.3  | 94.2          | 92.9            |
| 1990         | 100.0               | 100.0         | 100.0   | 100.0          | 100.0              | 100.0 | 100.0 | 100.0         | 100.0           |
| 1991         | 122.5               | 104.8         | 111.8   | 112.8          | 114.1              | 98.7  | 105.8 | 98.9          | 104.1           |
| 1992         | 125.5               | 110.1         | 116.7   | 126.2          | 126.9              | 102.0 | 110.3 | 102.8         | 108.2           |
| 1993         | 125.4               | 112.7         | 116.7   | 126.8          | 131.9              | 102.2 | 115.3 | 105.1         | 110.1           |
| 1994         | 132.8               | 114.9         | 116.7   | 130.4          | 138.6              | 104.9 | 115.7 | 108.6         | 111.4           |
| 1            | 133.0               | 114.1         | 116.7   | 127.7          | 130.4              | 106.0 | 115.8 | 107.2         | 111.2           |
| 2            | 13.8                | 113.9         | 116.7   | 127.7          | 131.3              | 104.3 | 115.8 | 107.1         | 111.2           |
| 3            | 136.1               | 114.0         | 116.7   | 127.9          | 132.1              | 104.7 | 115.8 | 107.1         | 111.2           |
| 4            | 134.3               | 114.1         | 116.7   | 128.1          | 132.4              | 104.7 | 115.8 | 107.2         | 111.2           |
| 5            | 133.2               | 114.1         | 116.7   | 128.1          | 131.9              | 104.8 | 115.8 | 107.2         | 111.4           |
| 6            | 133.1               | 114.4         | 116.7   | 128.3          | 130.3              | 105.1 | 115.8 | 109.3         | 111.4           |
| 7            | 133.1               | 114.7         | 116.7   | 130.8          | 135.3              | 104.7 | 115.6 | 109.6         | 111.4           |
| 8            | 131.4               | 115.1         | 116.7   | 131.6          | 145.6              | 104.6 | 115.5 | 109.6         | 111.4           |
| 9            | 131.3               | 115.6         | 116.7   | 132.6          | 146.5              | 104.6 | 115.5 | 109.6         | 111.4           |
| 10           | 131.3               | 116.0         | 116.7   | 12.6           | 150.6              | 104.8 | 115.5 | 109.6         | 111.4           |
| 11           | 130.7               | 116.4         | 116.7   | 134.9          | 148.2              | 104.9 | 115.5 | 109.5         | 111.5           |
| 12           | 130.4               | 116.5         | 116.7   | 135.0          | 148.1              | 105.6 | 115.5 | 110.0         | 111.7           |

## 생산자 물가지수(속)

| 연 별 빛<br>월 별 |         |                |       | 가 죽 제 품 및 신 발 |       | 목 재 및 나 무 제 품 |         | 펄 프, 종 이 제 품 및 출 판 물 |       |
|--------------|---------|----------------|-------|---------------|-------|---------------|---------|----------------------|-------|
|              | 직 물 제 품 | 기 타<br>섬 유 제 품 | 의 복   | 가 죽 제 품       | 신 발   | 목 재           | 나 무 제 품 | 펄 프, 종 이<br>및 제 품    | 출 판 물 |
| 1987         | 94.2    | 95.8           | 82.9  | 93.0          | 78.5  | 82.2          | 91.1    | 96.8                 | —     |
| 1988         | 97.3    | 100.5          | 86.7  | 98.6          | 86.2  | 90.8          | 100.0   | 99.8                 | —     |
| 1989         | 98.1    | 102.2          | 93.1  | 96.6          | 93.5  | 91.4          | 98.4    | 100.0                | —     |
| 1990         | 100.0   | 100.0          | 100.0 | 100.0         | 100.0 | 100.0         | 100.0   | 100.0                | 100.0 |
| 1991         | 104.8   | 107.7          | 106.2 | 112.9         | 105.9 | 105.9         | 103.5   | 104.6                | 110.0 |
| 1992         | 109.2   | 109.2          | 113.1 | 113.7         | 107.5 | 113.4         | 107.6   | 106.1                | 115.5 |
| 1993         | 110.8   | 108.1          | 117.7 | 119.4         | 108.5 | 180.6         | 136.2   | 103.9                | 132.3 |
| 1994         | 112.5   | 110.8          | 120.6 | 125.9         | 112.4 | 166.2         | 141.0   | 108.0                | 133.1 |
| 1            | 110.9   | 108.7          | 119.6 | 120.7         | 109.7 | 168.0         | 141.9   | 103.3                | 133.1 |
| 2            | 110.9   | 108.7          | 119.6 | 121.6         | 109.7 | 168.0         | 141.7   | 103.3                | 133.1 |
| 3            | 111.2   | 108.7          | 119.8 | 123.1         | 110.7 | 168.0         | 141.7   | 103.9                | 133.1 |
| 4            | 111.4   | 108.8          | 120.1 | 124.0         | 112.9 | 168.0         | 141.9   | 104.6                | 133.1 |
| 5            | 111.7   | 109.3          | 120.2 | 124.4         | 112.9 | 168.0         | 142.3   | 104.5                | 133.1 |
| 6            | 112.0   | 109.8          | 120.2 | 124.4         | 112.9 | 168.0         | 142.3   | 104.7                | 133.1 |
| 7            | 112.5   | 110.2          | 120.2 | 124.4         | 112.9 | 168.0         | 141.7   | 105.6                | 133.1 |
| 8            | 113.0   | 110.8          | 120.3 | 124.4         | 112.9 | 168.0         | 141.4   | 108.9                | 133.1 |
| 9            | 113.6   | 111.7          | 121.1 | 129.1         | 113.1 | 168.0         | 139.1   | 109.6                | 133.1 |
| 10           | 113.7   | 112.6          | 121.3 | 129.2         | 113.4 | 163.7         | 139.1   | 114.4                | 133.1 |
| 11           | 114.2   | 114.8          | 121.8 | 133.0         | 113.8 | 159.3         | 139.4   | 116.1                | 133.1 |
| 12           | 114.6   | 115.4          | 122.6 | 133.0         | 113.8 | 159.3         | 139.5   | 116.8                | 133.1 |

자료 : 한국은행, 「월간물가」

## 생산자 물가지수(속)

| 연 별 및<br>월 별 | 코크스및석유제품     |       | 화 학 제 품     |                 |       |       |                |             |
|--------------|--------------|-------|-------------|-----------------|-------|-------|----------------|-------------|
|              | 코 크 스<br>제 품 | 석유제품  | 기초화학<br>제 품 | 합성고무및<br>플라스틱물질 | 화학섬유  | 의 약 품 | 비누세정제<br>및 화장품 | 기타화학<br>제 품 |
| 1987         | 109.0        | 139.4 | 95.9        | 96.2            | 100.8 | 97.0  | 89.6           | 100.4       |
| 1988         | 104.8        | 110.2 | 96.4        | 102.6           | 99.3  | 97.2  | 90.3           | 99.4        |
| 1989         | 102.4        | 98.4  | 95.5        | 101.5           | 99.2  | 98.5  | 94.4           | 99.3        |
| 1990         | 100.0        | 100.0 | 100.0       | 100.0           | 100.0 | 100.0 | 100.0          | 100.0       |
| 1991         | 98.6         | 107.7 | 100.5       | 106.0           | 105.2 | 101.1 | 103.5          | 107.3       |
| 1992         | 95.0         | 103.7 | 94.9        | 94.4            | 103.3 | 104.0 | 106.7          | 111.3       |
| 1993         | 96.4         | 120.2 | 91.2        | 90.0            | 100.1 | 104.5 | 111.3          | 112.2       |
| 1994         | 96.1         | 119.6 | 94.9        | 94.1            | 104.8 | 106.0 | 113.9          | 109.4       |
| 1            | 96.3         | 118.7 | 87.3        | 85.0            | 100.3 | 104.5 | 113.9          | 112.2       |
| 2            | 96.3         | 116.0 | 86.7        | 84.2            | 103.2 | 104.6 | 113.7          | 110.0       |
| 3            | 96.3         | 115.7 | 87.0        | 90.3            | 103.2 | 104.6 | 113.8          | 108.9       |
| 4            | 96.3         | 115.5 | 87.8        | 84.6            | 103.2 | 105.5 | 114.0          | 109.1       |
| 5            | 96.3         | 113.4 | 89.1        | 86.0            | 103.2 | 106.2 | 114.0          | 109.1       |
| 6            | 96.3         | 116.3 | 89.5        | 87.3            | 103.2 | 106.6 | 114.0          | 109.1       |
| 7            | 96.3         | 119.2 | 92.4        | 90.8            | 103.2 | 106.6 | 113.9          | 109.2       |
| 8            | 96.3         | 123.0 | 95.4        | 95.3            | 106.9 | 106.7 | 113.7          | 109.2       |
| 9            | 96.3         | 123.5 | 98.8        | 102.1           | 106.9 | 106.7 | 113.7          | 109.2       |
| 10           | 96.3         | 123.0 | 105.8       | 108.7           | 106.9 | 106.6 | 113.7          | 109.1       |
| 11           | 95.4         | 124.0 | 109.6       | 109.4           | 107.7 | 105.6 | 113.7          | 109.0       |
| 12           | 95.0         | 126.3 | 109.7       | 111.3           | 109.5 | 106.6 | 113.7          | 108.7       |

## 생산자 물가지수(속)

| 연 별 및<br>월 별 | 고무및플라스틱제품 |             | 비 금 속 광 물 제 품 |              |               |              |                  | 제1차금속산업 |
|--------------|-----------|-------------|---------------|--------------|---------------|--------------|------------------|---------|
|              | 고무제품      | 플라스틱<br>제 품 | 유 리 및<br>유리제품 | 도 자 기<br>제 품 | 건 축 용<br>점토제품 | 시멘트및<br>석회제품 | 기타비금속<br>광 물 제 품 |         |
| 1987         | 95.1      | 94.2        | 105.3         | 90.2         | 79.0          | 87.1         | 85.1             | 94.2    |
| 1988         | 99.4      | 98.2        | 104.2         | 89.4         | 83.1          | 88.0         | 88.9             | 96.6    |
| 1989         | 100.6     | 98.6        | 100.3         | 88.5         | 88.3          | 89.2         | 91.7             | 99.0    |
| 1990         | 100.0     | 100.0       | 100.0         | 100.0        | 100.1         | 100.0        | 100.0            | 100.0   |
| 1991         | 101.4     | 103.3       | 102.1         | 118.0        | 105.5         | 116.1        | 112.0            | 103.1   |
| 1992         | 103.4     | 100.6       | 106.0         | 136.4        | 107.7         | 118.8        | 119.1            | 104.4   |
| 1993         | 104.3     | 100.6       | 109.3         | 149.0        | 105.7         | 111.0        | 119.5            | 104.6   |
| 1994         | 104.5     | 102.3       | 110.5         | 147.5        | 100.2         | 106.3        | 112.8            | 106.0   |
| 1            | 104.4     | 100.7       | 109.8         | 150.1        | 105.2         | 106.6        | 114.7            | 105.9   |
| 2            | 104.5     | 100.7       | 110.0         | 147.5        | 105.2         | 106.6        | 114.3            | 106.0   |
| 3            | 104.5     | 100.7       | 110.0         | 147.5        | 105.1         | 106.4        | 114.1            | 106.0   |
| 4            | 104.5     | 100.8       | 110.0         | 147.5        | 104.8         | 106.3        | 114.4            | 106.0   |
| 5            | 104.5     | 100.8       | 110.0         | 147.5        | 104.2         | 106.3        | 114.4            | 106.0   |
| 6            | 104.5     | 100.9       | 110.3         | 147.5        | 102.9         | 106.8        | 113.4            | 106.0   |
| 7            | 104.5     | 100.9       | 110.5         | 147.1        | 98.7          | 106.8        | 111.4            | 106.0   |
| 8            | 104.5     | 100.9       | 110.5         | 147.1        | 96.1          | 106.7        | 111.4            | 106.0   |
| 9            | 104.5     | 101.6       | 111.0         | 147.1        | 96.1          | 106.7        | 111.4            | 106.0   |
| 10           | 104.5     | 105.3       | 111.3         | 147.1        | 95.4          | 105.9        | 111.4            | 106.0   |
| 11           | 104.5     | 106.6       | 111.3         | 147.1        | 94.1          | 105.4        | 111.4            | 106.0   |
| 12           | 104.8     | 107.1       | 110.8         | 147.1        | 93.8          | 105.0        | 111.4            | 106.0   |

자료 : 한국은행, 「월간물가」

## 생산자 물가지수(속)

| 연 별 및<br>월 별 | 제1차금속산업      |       | 조립 금속 제품 |             |                |              | 일반기계및장비      |              |
|--------------|--------------|-------|----------|-------------|----------------|--------------|--------------|--------------|
|              | 비철금속<br>1차제품 | 금속주물  | 금속구조물    | 금속압단<br>제 품 | 수 공 구<br>및 철 물 | 기타조립<br>금속제품 | 일반목적<br>용 기계 | 특수목적<br>용 기계 |
| 1987         | 86.7         | 89.3  | 81.7     | 84.3        | 84.4           | 91.6         | 83.0         | 89.1         |
| 1988         | 107.2        | 92.6  | 82.2     | 90.5        | 91.0           | 93.4         | 89.2         | 92.6         |
| 1989         | 105.6        | 98.3  | 89.6     | 99.7        | 95.4           | 96.9         | 97.6         | 96.7         |
| 1990         | 100.0        | 100.0 | 100.0    | 100.0       | 100.0          | 100.0        | 100.0        | 100.0        |
| 1991         | 97.2         | 102.0 | 107.3    | 105.8       | 104.2          | 103.0        | 105.7        | 102.7        |
| 1992         | 97.3         | 102.2 | 110.6    | 106.1       | 108.3          | 103.7        | 109.1        | 104.7        |
| 1993         | 91.9         | 102.2 | 108.3    | 106.7       | 110.2          | 102.1        | 110.7        | 106.7        |
| 1994         | 95.3         | 102.2 | 109.6    | 110.0       | 111.1          | 103.9        | 112.4        | 109.4        |
| 1            | 88.8         | 102.2 | 109.6    | 108.7       | 111.8          | 103.2        | 111.2        | 108.0        |
| 2            | 89.8         | 102.2 | 109.6    | 108.7       | 111.8          | 103.5        | 111.6        | 109.1        |
| 3            | 90.3         | 102.2 | 109.6    | 109.2       | 111.0          | 103.6        | 111.9        | 109.5        |
| 4            | 90.8         | 102.2 | 109.6    | 110.1       | 111.0          | 104.1        | 111.9        | 109.5        |
| 5            | 90.6         | 102.2 | 109.6    | 110.1       | 111.0          | 104.1        | 112.0        | 109.6        |
| 6            | 93.5         | 102.2 | 109.4    | 110.1       | 111.0          | 104.0        | 112.1        | 109.6        |
| 7            | 96.0         | 102.2 | 109.0    | 110.1       | 111.0          | 104.0        | 112.5        | 109.6        |
| 8            | 97.8         | 102.2 | 109.0    | 110.1       | 111.0          | 104.0        | 112.5        | 109.6        |
| 9            | 98.3         | 102.2 | 109.3    | 110.1       | 111.0          | 104.0        | 113.2        | 109.6        |
| 10           | 100.4        | 102.2 | 109.4    | 110.1       | 111.0          | 104.1        | 113.3        | 109.6        |
| 11           | 101.6        | 102.2 | 110.2    | 110.6       | 111.0          | 104.1        | 113.5        | 109.6        |
| 12           | 105.6        | 102.2 | 111.2    | 111.7       | 111.0          | 104.1        | 113.6        | 109.6        |

## 생산자 물가지수(속)

| 연 별 및<br>월 별 | 일반기계및장비      |              | 전 기 기 계 및 장 치       |                  |               |               |               |                 |
|--------------|--------------|--------------|---------------------|------------------|---------------|---------------|---------------|-----------------|
|              | 가 정 용<br>기 구 | 사무회계용<br>기 계 | 전동기, 발전기<br>및전기변환장치 | 전기공급및<br>제 어 장 치 | 절연선및<br>케 이 블 | 건전지및<br>축 전 지 | 전 구 및<br>조명장치 | 기타전기기계<br>및 장 치 |
| 1987         | 103.4        | 100.0        | 94.9                | 94.9             | 76.5          | 884.          | 87.3          | 99.0            |
| 1988         | 101.6        | 100.0        | 97.8                | 97.8             | 90.5          | 88.6          | 89.2          | 98.8            |
| 1989         | 98.8         | 100.0        | 98.3                | 99.7             | 101.0         | 90.4          | 94.8          | 99.9            |
| 1990         | 100.0        | 100.0        | 100.0               | 100.0            | 100.0         | 100.0         | 100.0         | 100.0           |
| 1991         | 100.6        | 98.7         | 102.5               | 102.0            | 99.0          | 105.1         | 106.6         | 100.0           |
| 1992         | 101.1        | 96.5         | 105.5               | 103.0            | 98.2          | 105.1         | 107.6         | 98.8            |
| 1993         | 101.7        | 93.6         | 105.6               | 103.3            | 94.0          | 111.4         | 110.9         | 98.8            |
| 1994         | 102.8        | 86.3         | 105.9               | 103.9            | 95.0          | 113.6         | 113.6         | 98.3            |
| 1            | 104.1        | 91.0         | 106.0               | 103.5            | 88.2          | 113.6         | 112.8         | 98.8            |
| 2            | 104.7        | 88.8         | 106.0               | 103.5            | 87.5          | 113.6         | 112.8         | 98.8            |
| 3            | 104.7        | 87.6         | 106.0               | 103.5            | 88.4          | 113.6         | 112.8         | 98.8            |
| 4            | 104.7        | 87.5         | 106.0               | 103.7            | 89.2          | 113.6         | 112.8         | 98.8            |
| 5            | 104.7        | 87.5         | 106.0               | 104.0            | 89.1          | 113.6         | 112.8         | 98.8            |
| 6            | 104.7        | 87.7         | 105.6               | 104.0            | 91.6          | 113.6         | 112.8         | 98.8            |
| 7            | 104.7        | 88.2         | 105.6               | 104.0            | 95.1          | 113.6         | 112.8         | 98.6            |
| 8            | 102.9        | 85.8         | 105.6               | 104.0            | 97.3          | 113.6         | 112.8         | 98.0            |
| 9            | 99.5         | 83.3         | 105.6               | 104.0            | 101.7         | 113.6         | 114.6         | 97.7            |
| 10           | 99.5         | 83.0         | 105.7               | 104.0            | 102.3         | 113.6         | 115.5         | 97.5            |
| 11           | 99.7         | 82.8         | 105.6               | 104.0            | 103.2         | 113.6         | 115.5         | 97.5            |
| 12           | 99.5         | 82.6         | 107.2               | 104.0            | 105.8         | 113.6         | 115.5         | 97.5            |

자료 : 한국은행, 「월간물가」

생산자 물가지수(속)

| 연 별 및<br>월 별 | 영상, 음향 및 통신장비 |       |               | 정 밀 기 기 |             |              |       | 운 송 장 비 |             |
|--------------|---------------|-------|---------------|---------|-------------|--------------|-------|---------|-------------|
|              | 전자관및<br>전자부품  | 통신장비  | 영 상 및<br>음향기기 | 의료기기    | 측정시험<br>기 기 | 사 진 및<br>광학기 | 시 계   | 자 동 차   | 기타운송<br>장 비 |
| 1987         | 105.1         | 101.1 | 100.4         | 77.0    | 87.6        | 85.7         | 100.0 | 94.8    | 92.2        |
| 1988         | 104.9         | 100.8 | 101.7         | 84.6    | 90.2        | 94.7         | 100.0 | 95.1    | 94.2        |
| 1989         | 102.8         | 100.2 | 98.2          | 90.6    | 94.6        | 99.6         | 100.0 | 98.3    | 97.2        |
| 1990         | 100.0         | 100.0 | 100.0         | 100.0   | 100.0       | 100.0        | 100.0 | 100.0   | 100.0       |
| 1991         | 96.8          | 97.6  | 100.7         | 101.3   | 100.2       | 103.9        | 110.6 | 101.9   | 104.8       |
| 1992         | 95.9          | 95.9  | 100.4         | 103.2   | 104.4       | 105.3        | 111.9 | 102.5   | 109.5       |
| 1993         | 96.3          | 95.7  | 100.0         | 100.6   | 110.0       | 105.5        | 112.4 | 102.7   | 111.3       |
| 1994         | 97.5          | 95.2  | 97.1          | 102.6   | 112.8       | 106.6        | 115.1 | 103.0   | 112.1       |
| 1            | 97.4          | 96.1  | 98.7          | 102.7   | 112.8       | 106.7        | 115.1 | 103.0   | 112.2       |
| 2            | 97.3          | 95.4  | 98.8          | 103.2   | 112.8       | 106.6        | 115.1 | 102.9   | 112.3       |
| 3            | 97.6          | 95.2  | 98.7          | 103.2   | 112.8       | 106.6        | 115.1 | 103.0   | 113.4       |
| 4            | 97.7          | 95.0  | 98.5          | 103.1   | 112.8       | 106.6        | 115.1 | 103.0   | 113.4       |
| 5            | 97.6          | 95.0  | 98.5          | 102.7   | 112.8       | 106.6        | 115.1 | 103.0   | 111.7       |
| 6            | 97.6          | 95.0  | 98.4          | 102.1   | 112.8       | 106.6        | 115.1 | 103.0   | 111.7       |
| 7            | 97.5          | 95.0  | 98.4          | 102.1   | 112.8       | 106.6        | 115.1 | 103.0   | 111.7       |
| 8            | 97.4          | 95.0  | 97.3          | 102.4   | 112.8       | 106.6        | 115.1 | 103.0   | 111.7       |
| 9            | 97.5          | 94.7  | 94.8          | 102.5   | 112.8       | 106.6        | 115.1 | 103.0   | 111.7       |
| 10           | 97.5          | 94.5  | 94.7          | 102.5   | 112.8       | 106.6        | 115.1 | 103.0   | 111.7       |
| 11           | 97.6          | 95.6  | 94.7          | 102.5   | 112.8       | 106.6        | 115.1 | 103.0   | 111.7       |
| 12           | 97.8          | 95.6  | 93.3          | 102.5   | 112.8       | 106.6        | 115.1 | 103.0   | 111.7       |

생산자 물가지수(속)

| 연 별 및<br>월 별 | 가 구 및 기 타 공 산 품 |       |               |                |               |       | 전 력   | 수 도   | 도시가스  |
|--------------|-----------------|-------|---------------|----------------|---------------|-------|-------|-------|-------|
|              | 가 구             | 악 기   | 스 포 츠<br>레저용품 | 인 형 및<br>장 난 감 | 사 무 및<br>회화용품 | 기 타   |       |       |       |
| 1987         | 80.3            | 101.1 | 95.1          | 92.9           | 86.0          | —     | 124.8 | 100.0 | 158.0 |
| 1988         | 93.2            | 100.8 | 96.4          | 94.7           | 92.0          | —     | 114.2 | 100.0 | 100.1 |
| 1989         | 97.8            | 99.5  | 101.5         | 98.4           | 93.4          | —     | 106.7 | 100.0 | 91.9  |
| 1990         | 100.0           | 100.0 | 100.0         | 100.0          | 100.0         | 100.0 | 100.0 | 100.0 | 100.0 |
| 1991         | 107.7           | 106.6 | 109.1         | 112.9          | 112.0         | 100.1 | 99.7  | 115.7 | 105.3 |
| 1992         | 114.5           | 107.2 | 120.7         | 117.2          | 114.3         | 104.4 | 106.3 | 122.1 | 115.5 |
| 1993         | 123.8           | 111.7 | 118.5         | 119.3          | 114.8         | 107.6 | 106.8 | 129.7 | 120.8 |
| 1994         | 132.0           | 113.0 | 118.7         | 120.1          | 120.8         | 108.7 | 106.8 | 133.5 | 123.1 |
| 1            | 131.6           | 112.9 | 116.6         | 120.6          | 115.1         | 109.5 | 106.8 | 129.7 | 123.1 |
| 2            | 131.6           | 112.6 | 117.7         | 120.6          | 118.9         | 108.3 | 106.8 | 129.7 | 123.1 |
| 3            | 131.6           | 112.1 | 117.7         | 120.6          | 120.8         | 107.6 | 106.8 | 129.7 | 123.1 |
| 4            | 131.6           | 112.1 | 117.7         | 120.4          | 120.8         | 108.6 | 106.8 | 129.7 | 123.1 |
| 5            | 131.8           | 112.1 | 117.7         | 119.9          | 120.8         | 108.6 | 106.8 | 129.7 | 123.1 |
| 6            | 132.2           | 112.6 | 118.4         | 119.9          | 120.8         | 107.7 | 106.8 | 129.7 | 123.1 |
| 7            | 132.2           | 113.6 | 119.8         | 119.9          | 120.8         | 108.1 | 106.8 | 133.8 | 123.1 |
| 8            | 132.2           | 113.6 | 119.8         | 119.9          | 120.8         | 109.2 | 106.8 | 133.8 | 123.1 |
| 9            | 132.2           | 113.6 | 119.8         | 119.9          | 120.8         | 109.5 | 106.8 | 133.8 | 123.1 |
| 10           | 132.2           | 113.6 | 119.8         | 119.9          | 120.8         | 109.4 | 106.8 | 133.8 | 123.1 |
| 11           | 132.2           | 113.6 | 119.8         | 119.9          | 120.8         | 109.3 | 106.8 | 140.9 | 123.1 |
| 12           | 132.2           | 113.6 | 119.8         | 119.9          | 120.8         | 108.4 | 106.8 | 143.2 | 123.1 |

자료 : 한국은행, 「월간물가」



9. 전도시 소비자 물가지수

| 연별 및 월 별 | 총 지수  | 식료품   |       |       |       |         |       |           |         |         |       |       |       | 식료품 이 외 |
|----------|-------|-------|-------|-------|-------|---------|-------|-----------|---------|---------|-------|-------|-------|---------|
|          |       | 곡 류   | 육 류   | 유 란   | 어 개 류 | 채 소 해 초 | 과 실   | 유 지 및 조미료 | 빵 및 과자류 | 차 와 음 료 | 외 식   | 주 류   |       |         |
| 1985     | 76.8  | 73.0  | 75.2  | 73.5  | 79.1  | 56.6    | 63.7  | 67.4      | 101.0   | 84.8    | 102.5 | 80.3  | 63.3  | 79.3    |
| 1986     | 78.9  | 74.8  | 79.4  | 71.3  | 78.9  | 66.1    | 64.3  | 64.9      | 91.9    | 85.0    | 110.0 | 83.5  | 66.0  | 81.7    |
| 1987     | 81.3  | 77.1  | 82.1  | 67.1  | 79.1  | 71.3    | 70.1  | 77.6      | 85.0    | 87.8    | 106.7 | 84.9  | 69.0  | 84.1    |
| 1988     | 87.1  | 85.0  | 87.8  | 76.4  | 78.2  | 80.5    | 88.2  | 86.0      | 94.4    | 90.3    | 101.0 | 86.6  | 75.8  | 88.5    |
| 1989     | 92.1  | 90.9  | 91.0  | 86.6  | 95.0  | 92.7    | 91.5  | 92.9      | 85.0    | 94.4    | 99.5  | 93.4  | 87.5  | 92.9    |
| 1990     | 100.0 | 100.0 | 100.0 | 100.0 | 100.0 | 100.0   | 100.0 | 100.0     | 100.0   | 100.0   | 100.1 | 100.0 | 100.0 | 100.0   |
| 1991     | 109.3 | 112.4 | 104.9 | 111.9 | 103.6 | 113.1   | 110.2 | 135.8     | 111.4   | 106.9   | 104.1 | 105.0 | 119.8 | 107.9   |
| 1992     | 116.1 | 119.3 | 108.8 | 111.5 | 114.2 | 124.0   | 114.4 | 142.4     | 123.0   | 112.6   | 111.4 | 114.5 | 132.1 | 114.6   |
| 1993     | 121.7 | 123.8 | 115.3 | 111.6 | 122.4 | 126.9   | 123.4 | 128.4     | 126.7   | 121.3   | 116.4 | 124.4 | 139.5 | 120.7   |
| 1994     | 129.3 | 135.4 | 120.0 | 114.0 | 128.0 | 141.5   | 156.7 | 155.3     | 137.0   | 132.0   | 121.2 | 128.9 | 148.9 | 126.4   |
| 1        | 125.6 | 130.7 | 120.0 | 111.8 | 127.2 | 136.6   | 141.2 | 144.4     | 131.2   | 128.6   | 119.4 | 127.1 | 144.3 | 123.1   |
| 2        | 127.0 | 133.5 | 120.1 | 112.2 | 128.3 | 140.1   | 155.4 | 147.0     | 132.5   | 129.7   | 120.4 | 128.0 | 146.9 | 123.8   |
| 3        | 128.1 | 134.1 | 119.0 | 112.2 | 128.1 | 139.4   | 160.7 | 146.5     | 133.0   | 130.2   | 120.5 | 128.4 | 147.8 | 125.3   |
| 4        | 128.3 | 133.6 | 118.9 | 112.0 | 126.2 | 139.4   | 156.4 | 146.5     | 132.5   | 130.6   | 120.7 | 129.0 | 148.3 | 125.7   |
| 5        | 128.4 | 133.4 | 120.3 | 112.3 | 125.0 | 141.9   | 146.4 | 153.1     | 130.5   | 131.3   | 120.9 | 129.4 | 148.6 | 126.0   |
| 6        | 129.3 | 134.4 | 123.7 | 115.2 | 124.6 | 149.7   | 137.5 | 150.4     | 134.2   | 132.4   | 120.9 | 129.5 | 149.3 | 126.8   |
| 7        | 130.4 | 136.9 | 122.8 | 118.1 | 124.2 | 149.0   | 158.3 | 147.2     | 141.1   | 132.8   | 120.9 | 129.5 | 149.4 | 127.2   |
| 8        | 131.4 | 139.1 | 120.7 | 116.0 | 128.1 | 145.1   | 174.2 | 164.3     | 142.3   | 133.1   | 121.0 | 129.5 | 149.5 | 127.7   |
| 9        | 131.0 | 138.1 | 118.6 | 111.4 | 132.9 | 142.0   | 177.1 | 159.4     | 141.6   | 132.8   | 121.6 | 129.1 | 149.6 | 127.5   |
| 10       | 130.6 | 137.0 | 118.2 | 116.6 | 132.9 | 135.9   | 158.7 | 171.8     | 140.9   | 133.0   | 122.2 | 129.1 | 150.3 | 127.6   |
| 11       | 130.8 | 137.0 | 118.5 | 116.2 | 129.1 | 138.2   | 157.9 | 168.8     | 141.0   | 134.7   | 122.6 | 129.2 | 150.8 | 127.9   |
| 12       | 130.9 | 136.9 | 119.1 | 113.5 | 129.0 | 140.5   | 156.5 | 164.6     | 143.5   | 135.1   | 122.8 | 129.3 | 152.2 | 128.1   |

전도시 소비자 물가지수(속)

| 연 별 및 월 별 | 주 거 비 |       |       |         | 광 열 · 수 도 |       |       |         | 가 구 집 기 · 가 사 용 품 |         |       |           |       |           |
|-----------|-------|-------|-------|---------|-----------|-------|-------|---------|-------------------|---------|-------|-----------|-------|-----------|
|           | 집 세   | 주 설 수 | 택 비 리 | 기 타 주 거 | 전 기 료     | 수 도 료 | 연 료   | 일 반 가 구 | 가 정 용 기 구         | 식 주 용 품 | 기 방 품 | 가 잡 소 모 품 | 사 화 품 | 침 구 및 물 품 |
| 1985      | 74.0  | 75.1  | 66.7  | —       | 100.8     | 108.1 | 90.1  | 99.9    | 79.9              | 82.0    | 97.1  | 73.5      | 85.9  | 72.0      |
| 1986      | 77.0  | 78.1  | 69.5  | —       | 100.6     | 106.4 | 99.2  | 98.8    | 81.8              | 82.3    | 102.7 | 74.8      | 85.5  | 73.6      |
| 1987      | 79.4  | 80.5  | 71.7  | —       | 101.6     | 106.1 | 99.5  | 100.3   | 84.5              | 85.8    | 103.5 | 80.5      | 87.4  | 77.8      |
| 1988      | 84.2  | 84.9  | 79.4  | —       | 100.5     | 105.3 | 99.5  | 98.9    | 89.1              | 89.5    | 100.6 | 88.6      | 92.8  | 86.7      |
| 1989      | 90.0  | 90.5  | 86.7  | —       | 99.3      | 101.1 | 99.9  | 98.6    | 94.7              | 96.9    | 98.6  | 96.5      | 96.8  | 96.2      |
| 1990      | 100.0 | 100.0 | 100.0 | 100.0   | 100.0     | 100.0 | 100.0 | 100.0   | 100.0             | 100.0   | 100.0 | 100.0     | 100.0 | 100.0     |
| 1991      | 111.7 | 111.7 | 110.3 | 118.6   | 107.8     | 106.4 | 109.3 | 108.3   | 106.2             | 107.1   | 100.9 | 106.0     | 102.8 | 104.1     |
| 1992      | 119.8 | 120.2 | 114.9 | 132.0   | 114.7     | 118.1 | 113.4 | 113.3   | 109.7             | 106.9   | 101.1 | 110.2     | 104.9 | 106.3     |
| 1993      | 126.8 | 127.2 | 118.9 | 152.3   | 119.4     | 119.7 | 120.3 | 119.1   | 113.2             | 111.1   | 101.1 | 115.0     | 111.1 | 108.7     |
| 1994      | 132.3 | 132.1 | 124.3 | 174.2   | 123.3     | 119.7 | 131.4 | 123.3   | 117.0             | 120.2   | 99.6  | 117.7     | 113.4 | 110.9     |
| 1         | 129.6 | 129.9 | 120.7 | 160.7   | 121.7     | 119.7 | 120.4 | 123.0   | 116.2             | 120.1   | 101.1 | 116.3     | 112.4 | 110.0     |
| 2         | 130.2 | 130.6 | 120.7 | 162.4   | 121.0     | 119.7 | 121.0 | 121.8   | 116.9             | 120.2   | 101.5 | 116.4     | 113.6 | 110.2     |
| 3         | 130.6 | 130.8 | 121.5 | 166.0   | 121.1     | 119.7 | 122.4 | 121.6   | 117.2             | 120.2   | 101.8 | 116.4     | 113.6 | 110.4     |
| 4         | 131.2 | 131.2 | 123.1 | 168.8   | 121.1     | 119.7 | 122.6 | 121.5   | 117.2             | 120.2   | 101.8 | 116.4     | 113.5 | 110.4     |
| 5         | 131.9 | 131.6 | 125.2 | 173.2   | 121.0     | 119.7 | 122.9 | 121.3   | 117.4             | 120.2   | 101.8 | 116.8     | 113.4 | 110.4     |
| 6         | 132.2 | 131.9 | 125.2 | 173.1   | 121.4     | 119.7 | 123.1 | 122.0   | 117.5             | 120.2   | 101.8 | 117.0     | 113.3 | 110.4     |
| 7         | 132.5 | 132.3 | 125.0 | 174.0   | 122.8     | 119.7 | 128.8 | 123.1   | 117.5             | 120.1   | 102.0 | 117.0     | 113.1 | 110.5     |
| 8         | 132.9 | 132.6 | 124.8 | 179.5   | 124.9     | 119.7 | 140.4 | 123.8   | 117.0             | 120.2   | 99.9  | 117.0     | 113.1 | 110.5     |
| 9         | 133.5 | 133.1 | 125.1 | 182.3   | 125.4     | 119.7 | 141.7 | 124.6   | 116.0             | 120.2   | 95.6  | 117.2     | 113.0 | 111.1     |
| 10        | 134.0 | 133.5 | 126.4 | 182.8   | 125.6     | 119.7 | 143.3 | 124.6   | 116.5             | 120.2   | 95.7  | 119.5     | 113.3 | 112.1     |
| 11        | 134.4 | 133.8 | 127.0 | 186.9   | 126.5     | 119.7 | 144.6 | 125.9   | 116.9             | 120.3   | 95.9  | 121.2     | 113.8 | 112.4     |
| 12        | 134.6 | 134.2 | 127.1 | 180.4   | 126.9     | 119.7 | 145.2 | 126.3   | 117.1             | 120.3   | 96.1  | 121.4     | 114.8 | 112.5     |

자료: 통계청, 「한국통계월보」

전도시 소비자 물가지수(속)

| 연별 및 월별 | 가사 서비스 | 피복 및 신발 |        |       |       |       |       |        | 보건의료  |           |          |       |       |
|---------|--------|---------|--------|-------|-------|-------|-------|--------|-------|-----------|----------|-------|-------|
|         |        | 외의의     | 스웨타 셔츠 | 내의    | 직물,실  | 기타 피복 | 신발    | 피복 서비스 | 의약품   | 보건의료 용품기구 | 보건의료 서비스 |       |       |
| 1985    | 66.4   | 70.4    | 64.4   | 78.7  | 84.2  | 79.9  | 82.9  | 82.7   | 57.3  | 79.4      | 91.2     | 84.9  | 74.9  |
| 1986    | 68.9   | 72.0    | 66.8   | 79.3  | 84.7  | 81.6  | 82.2  | 83.4   | 57.6  | 82.4      | 93.2     | 86.1  | 78.3  |
| 1987    | 70.7   | 74.6    | 69.8   | 81.3  | 87.5  | 84.1  | 83.8  | 84.5   | 60.4  | 85.3      | 97.8     | 88.4  | 80.7  |
| 1988    | 77.2   | 80.6    | 75.9   | 86.3  | 92.2  | 88.3  | 89.3  | 89.3   | 73.1  | 90.9      | 98.2     | 89.3  | 88.4  |
| 1989    | 85.6   | 91.1    | 89.3   | 92.5  | 96.4  | 95.0  | 95.9  | 95.7   | 83.8  | 93.3      | 97.8     | 93.9  | 91.6  |
| 1990    | 100.0  | 100.0   | 100.0  | 100.0 | 100.0 | 100.0 | 100.0 | 100.0  | 100.0 | 100.0     | 100.0    | 100.0 | 100.0 |
| 1991    | 123.7  | 105.2   | 105.5  | 106.4 | 101.7 | 103.4 | 101.9 | 102.4  | 116.8 | 106.6     | 107.7    | 109.8 | 105.0 |
| 1992    | 146.2  | 111.4   | 112.5  | 114.0 | 104.8 | 106.7 | 103.3 | 105.9  | 129.6 | 111.2     | 109.6    | 116.5 | 112.2 |
| 1993    | 152.4  | 115.2   | 116.1  | 119.3 | 105.9 | 110.3 | 105.2 | 107.9  | 144.7 | 114.3     | 109.7    | 120.1 | 118.1 |
| 1994    | 161.3  | 117.9   | 118.3  | 121.9 | 110.5 | 112.2 | 107.2 | 108.8  | 163.2 | 118.0     | 114.2    | 123.0 | 121.1 |
| 1       | 155.2  | 116.8   | 117.6  | 120.9 | 106.9 | 111.5 | 106.0 | 108.4  | 155.0 | 115.1     | 110.5    | 121.5 | 118.9 |
| 2       | 158.7  | 117.2   | 117.8  | 120.9 | 107.7 | 111.6 | 106.1 | 108.4  | 163.5 | 115.5     | 111.2    | 121.9 | 118.9 |
| 3       | 160.1  | 117.4   | 117.9  | 120.9 | 109.5 | 111.6 | 106.7 | 108.1  | 164.1 | 115.6     | 111.5    | 122.2 | 118.9 |
| 4       | 160.5  | 117.5   | 117.9  | 120.9 | 110.0 | 111.8 | 106.8 | 108.3  | 164.0 | 116.3     | 113.0    | 122.3 | 118.9 |
| 5       | 162.0  | 117.7   | 118.3  | 120.9 | 110.3 | 111.9 | 107.0 | 108.5  | 163.9 | 117.0     | 114.4    | 122.8 | 118.9 |
| 6       | 162.7  | 118.0   | 118.5  | 120.9 | 110.8 | 111.9 | 107.2 | 109.1  | 163.9 | 117.4     | 115.1    | 123.4 | 118.9 |
| 7       | 162.8  | 118.1   | 118.5  | 120.9 | 111.1 | 111.9 | 107.6 | 109.8  | 163.9 | 117.8     | 116.0    | 123.6 | 118.9 |
| 8       | 162.8  | 118.2   | 118.5  | 120.9 | 110.9 | 111.9 | 107.6 | 110.2  | 163.9 | 120.2     | 116.0    | 123.6 | 124.1 |
| 9       | 162.8  | 118.1   | 118.6  | 120.9 | 111.1 | 112.0 | 107.7 | 109.1  | 164.0 | 120.3     | 116.0    | 123.5 | 124.1 |
| 10      | 162.8  | 118.5   | 118.5  | 124.8 | 112.4 | 113.4 | 107.6 | 108.4  | 164.0 | 120.1     | 115.7    | 123.6 | 124.1 |
| 11      | 162.8  | 118.6   | 118.6  | 124.8 | 112.7 | 113.4 | 107.8 | 108.4  | 164.1 | 120.1     | 115.7    | 123.6 | 124.1 |
| 12      | 162.8  | 118.7   | 118.8  | 124.8 | 112.7 | 113.4 | 108.2 | 108.4  | 164.2 | 120.1     | 115.7    | 123.5 | 124.1 |

전도시 소비자 물가지수(속)

| 연별 및 월별 | 교육·교양오락 |       |       | 교통·통신 |       | 기타 잡비 |       |       |       |       |       |       |       |
|---------|---------|-------|-------|-------|-------|-------|-------|-------|-------|-------|-------|-------|-------|
|         | 교육      | 문방구   | 교양 오락 | 교통    | 통신    | 이미용   | 장신구   | 담배    | 숙박료   | 수수료   |       |       |       |
| 1985    | 73.7    | 68.4  | 77.4  | 88.9  | 88.8  | 85.6  | 97.3  | 88.6  | 86.3  | 93.8  | 92.1  | 77.3  | 74.9  |
| 1986    | 76.2    | 71.5  | 79.8  | 89.9  | 91.7  | 87.5  | 103.4 | 92.2  | 90.2  | 97.7  | 92.1  | 89.8  | 89.7  |
| 1987    | 79.5    | 75.4  | 82.4  | 91.6  | 93.3  | 89.1  | 105.2 | 94.5  | 90.6  | 104.9 | 93.1  | 92.4  | 96.2  |
| 1988    | 85.2    | 82.0  | 89.3  | 94.2  | 97.2  | 94.4  | 105.1 | 96.1  | 92.9  | 104.8 | 95.2  | 93.5  | 96.2  |
| 1989    | 90.8    | 89.0  | 94.9  | 95.7  | 96.5  | 97.7  | 93.4  | 96.6  | 96.0  | 97.7  | 96.9  | 97.0  | 96.2  |
| 1990    | 100.0   | 100.0 | 100.0 | 100.0 | 100.0 | 100.0 | 100.0 | 100.0 | 100.0 | 100.0 | 100.0 | 100.0 | 100.0 |
| 1991    | 107.6   | 109.7 | 105.3 | 104.2 | 108.0 | 111.2 | 96.5  | 106.0 | 109.6 | 100.8 | 101.8 | 115.1 | 107.1 |
| 1992    | 15.4    | 120.1 | 112.0 | 107.4 | 116.2 | 121.7 | 96.3  | 109.4 | 115.2 | 102.7 | 101.8 | 119.3 | 107.1 |
| 1993    | 124.3   | 132.3 | 116.5 | 110.8 | 123.9 | 131.9 | 95.7  | 113.8 | 121.5 | 105.5 | 103.8 | 123.4 | 108.7 |
| 1994    | 132.5   | 143.9 | 121.8 | 113.3 | 131.0 | 141.6 | 93.3  | 122.2 | 127.1 | 110.6 | 126.0 | 128.8 | 108.9 |
| 1       | 126.6   | 134.5 | 119.7 | 113.1 | 125.1 | 133.9 | 93.6  | 121.0 | 125.2 | 109.9 | 126.0 | 124.9 | 108.9 |
| 2       | 127.6   | 136.0 | 120.9 | 113.4 | 126.8 | 136.1 | 93.6  | 121.5 | 126.4 | 109.9 | 126.0 | 125.4 | 108.9 |
| 3       | 130.8   | 141.0 | 121.5 | 113.8 | 131.0 | 141.5 | 93.6  | 121.6 | 126.5 | 110.0 | 126.0 | 125.7 | 108.9 |
| 4       | 131.2   | 141.4 | 120.7 | 114.0 | 132.5 | 143.4 | 93.6  | 121.7 | 126.5 | 110.2 | 126.0 | 125.7 | 108.9 |
| 5       | 131.4   | 141.7 | 120.7 | 114.2 | 131.6 | 142.2 | 93.6  | 122.1 | 127.1 | 110.7 | 126.0 | 125.8 | 108.9 |
| 6       | 134.6   | 146.9 | 120.7 | 114.1 | 131.8 | 142.4 | 93.6  | 122.2 | 127.0 | 110.9 | 126.0 | 127.7 | 108.9 |
| 7       | 135.0   | 147.5 | 121.0 | 114.3 | 132.5 | 143.4 | 93.5  | 122.3 | 126.9 | 110.9 | 126.0 | 130.8 | 108.9 |
| 8       | 134.7   | 147.3 | 121.4 | 113.6 | 133.6 | 144.0 | 96.6  | 122.3 | 127.1 | 110.9 | 126.0 | 131.4 | 108.9 |
| 9       | 134.2   | 147.1 | 121.5 | 112.4 | 132.7 | 143.4 | 94.7  | 122.5 | 127.4 | 110.9 | 126.0 | 131.6 | 108.9 |
| 10      | 134.3   | 147.4 | 122.4 | 112.3 | 131.5 | 142.8 | 91.0  | 122.7 | 127.6 | 111.4 | 126.0 | 131.6 | 108.9 |
| 11      | 134.8   | 148.1 | 123.7 | 112.2 | 131.5 | 142.8 | 91.0  | 122.9 | 127.9 | 111.1 | 126.0 | 132.4 | 108.9 |
| 12      | 134.8   | 148.3 | 126.9 | 111.6 | 131.6 | 142.9 | 91.1  | 123.2 | 129.1 | 110.5 | 126.0 | 132.5 | 108.9 |

자료 : 통계청, 「한국통계월보」

## 10. 중앙정부세입총괄

단위: 10억원

| 연별 및<br>월 별 | 세 입      |          | 조 세 수 입  |         |         |         |       |         |               | 정부기입<br>수입순계 | 기 타      |
|-------------|----------|----------|----------|---------|---------|---------|-------|---------|---------------|--------------|----------|
|             |          |          | 내국세      | 관 세     | 방위세     | 교육세     | 전매익금  | 교통세     | 농촌특별<br>소 비 세 |              |          |
| 1987        | 19,162.3 | 16,390.1 | 10,012.0 | 2,696.5 | 2,366.0 | 411.3   | 904.3 | —       | —             | 285.2        | 2,487.0  |
| 1988        | 23,948.3 | 19,483.0 | 12,545.1 | 2,573.3 | 2,978.4 | 512.3   | 874.0 | —       | —             | 331.5        | 4,133.9  |
| 1989        | 28,847.9 | 21,422.8 | 15,211.0 | 2,099.1 | 3,614.7 | 423.4   | 74.6  | —       | —             | 408.3        | 7,016.8  |
| 1990        | 34,538.3 | 27,005.1 | 19,134.2 | 2,774.5 | 4,575.1 | 521.3   | —     | —       | —             | 590.5        | 6,942.7  |
| 1991        | 39,328.5 | 29,743.6 | 24,029.8 | 3,435.3 | 1,462.5 | 816.0   | —     | —       | —             | 810.2        | 8,774.7  |
| 1992        | 46,266.6 | 34,525.3 | 30,099.1 | 3,153.4 | 329.7   | 943.2   | —     | —       | —             | 1,042.2      | 10,699.1 |
| 1993        | 53,127.9 | 38,332.1 | 34,178.2 | 2,885.9 | 269.1   | 998.9   | —     | —       | —             | 902.3        | 13,893.6 |
| 1994        | 54,509.5 | 45,829.4 | 38,461.5 | 3,448.9 | 79.5    | 1,204.9 | —     | 2,449.1 | 185.5         | 1,078.9      | 7,601.2  |
| 1           | 5,568.6  | 5,382.8  | 5,053.3  | 236.2   | 12.6    | 80.6    | —     | —       | —             | -25.5        | 211.3    |
| 2           | 1,972.6  | 1,499.5  | 1,004.7  | 202.3   | 10.8    | 124.5   | —     | 157.2   | —             | 45.8         | 427.4    |
| 3           | 5,676.1  | 3,998.9  | 3,408.8  | 286.3   | 5.5     | 79.9    | —     | 218.4   | —             | 340.4        | 1,336.8  |
| 4           | 5,905.1  | 5,277.1  | 4,638.4  | 283.3   | 5.1     | 80.7    | —     | 269.5   | —             | -69.3        | 697.4    |
| 5           | 4,790.4  | 3,678.0  | 3,004.0  | 292.7   | 9.2     | 127.2   | —     | 244.8   | —             | 131.1        | 981.3    |
| 6           | 3,523.4  | 2,442.8  | 1,895.7  | 300.5   | 11.2    | 91.6    | —     | 143.8   | —             | 19.0         | 1,061.6  |
| 7           | 5,078.6  | 5,225.4  | 4,874.4  | 287.6   | 3.5     | 45.1    | —     | 14.7    | —             | 119.1        | -265.9   |
| 8           | 4,891.6  | 3,417.6  | 2,286.3  | 297.4   | 12.3    | 202.8   | —     | 618.9   | —             | 339.7        | 1,134.3  |
| 9           | 5,201.4  | 3,623.4  | 2,859.5  | 324.3   | 10.3    | 96.8    | —     | 280.2   | 52.4          | 432.0        | 1,146.0  |
| 10          | 4,550.7  | 5,635.3  | 4,978.4  | 296.4   | -4.4    | 98.8    | —     | 232.1   | 33.9          | -105.2       | -979.4   |
| 11          | 3,971.5  | 3,124.8  | 2,388.4  | 310.3   | -1.4    | 144.5   | —     | 235.9   | 47.1          | -426.6       | 1,273.3  |
| 12          | 3,379.7  | 2,524.0  | 2,069.6  | 331.5   | 4.8     | 32.4    | —     | 33.7    | 52.1          | 278.5        | 577.2    |

## 11. 중앙정부 세출 총괄

단위: 10억원

| 연별 및<br>월 별 | 세 출 및<br>대여금순계 |          | 세 출      |          |         |          | 대여금순계  |
|-------------|----------------|----------|----------|----------|---------|----------|--------|
|             |                |          | 국 방 비    | 일 반 경 비  | 고정자본형성  | 기 타      |        |
| 1987        | 17,486.8       | 17,488.3 | 4,793.5  | 10,009.0 | 1,391.5 | 1,294.3  | 0.5    |
| 1988        | 21,249.9       | 21,323.3 | 5,572.1  | 11,241.9 | 1,540.5 | 2,968.9  | -73.4  |
| 1989        | 28,404.1       | 28,367.1 | 6,147.4  | 14,703.7 | 2,032.5 | 5,483.5  | 37.0   |
| 1990        | 33,783.3       | 33,836.9 | 6,854.0  | 18,973.0 | 2,401.0 | 5,609.0  | -53.6  |
| 1991        | 41,035.2       | 40,996.8 | 8,012.0  | 22,319.5 | 2,048.8 | 8,616.6  | 38.4   |
| 1992        | 46,955.1       | 46,960.4 | 8,770.8  | 23,682.6 | 2,821.4 | 11,685.6 | -5.3   |
| 1993        | 52,893.1       | 52,869.7 | 9,308.1  | 26,951.1 | 2,889.1 | 13,721.3 | 23.3   |
| 1994        | 52,779.8       | 52,774.3 | 10,055.5 | 31,118.1 | 2,547.4 | 9,053.4  | 5.5    |
| 1           | 2,269.7        | 2,354.6  | 659.0    | 2,189.3  | 102.2   | -595.9   | -84.8  |
| 2           | 2,839.1        | 3,068.0  | 633.2    | 1,662.1  | 176.5   | 596.2    | -229.0 |
| 3           | 4,288.5        | 4,090.0  | 651.2    | 2,140.3  | 180.5   | 1,118.0  | 198.5  |
| 4           | 4,824.1        | 4,785.8  | 649.9    | 2,481.4  | 236.6   | 1,417.9  | 38.3   |
| 5           | 4,215.5        | 4,380.8  | 634.0    | 2,437.5  | 196.4   | 1,112.9  | -165.3 |
| 6           | 4,443.5        | 4,294.5  | 936.0    | 2,735.9  | 203.2   | 419.4    | 149.0  |
| 7           | 4,661.0        | 4,655.7  | 911.9    | 2,505.7  | 217.0   | 1,021.2  | 5.4    |
| 8           | 3,653.3        | 3,565.1  | 793.2    | 2,108.9  | 215.3   | 447.7    | 88.2   |
| 9           | 4,619.8        | 4,674.4  | 908.5    | 3,009.9  | 216.1   | 539.9    | -54.7  |
| 10          | 3,115.0        | 3,032.6  | 766.9    | 2,359.9  | 222.0   | -316.2   | 82.4   |
| 11          | 4,606.6        | 4,743.3  | 838.8    | 3,265.3  | 253.9   | 385.3    | -136.7 |
| 12          | 9,243.6        | 9,129.5  | 1,672.9  | 4,222.0  | 327.8   | 2,906.8  | 114.1  |

자료: 통계청, 「한국통계월보」

## 12. 국내총생산에 대한 지출

단위 : 10억원

| 업종별               | 1986     | 1987      | 1988      | 1989      | 1990      | 1991      | 1992      | 1993      | 1994(P)   |
|-------------------|----------|-----------|-----------|-----------|-----------|-----------|-----------|-----------|-----------|
| 국내총생산             | 95,736.4 | 112,130.3 | 133,134.2 | 149,164.7 | 179,539.0 | 215,734.4 | 240,392.2 | 267,146.0 | 305,007.7 |
| 피용자보수             | 37,726.4 | 45,386.4  | 55,714.0  | 66,368.0  | 81,740.4  | 101,360.3 | 113,876.0 | 125,164.8 | 141,674.6 |
| 영업잉여              | 37,671.2 | 42,605.3  | 48,547.2  | 50,977.6  | 58,648.9  | 69,177.6  | 75,247.7  | 84,509.9  | 96,021.8  |
| 고정자본소모            | 9,466.6  | 11,590.8  | 14,052.0  | 15,687.5  | 18,586.9  | 21,589.8  | 23,925.9  | 26,963.8  | 29,910.2  |
| 간접세               | 11,422.7 | 13,068.2  | 15,211.5  | 16,762.8  | 21,519.1  | 24,857.2  | 28,915.8  | 32,548.6  | 39,136.5  |
| (공제)보조금           | 550.3    | 520.3     | 390.5     | 631.3     | 956.3     | 1,250.5   | 1,573.2   | 2,041.2   | 1,735.5   |
| 국내총생산<br>에 대한 지출  | 95,736.4 | 112,130.3 | 133,134.2 | 149,164.7 | 179,539.0 | 215,734.4 | 240,392.2 | 267,146.0 | 305,007.5 |
| 민간최종소비<br>지출      | 52,822.1 | 59,030.9  | 67,963.3  | 79,424.0  | 96,387.7  | 115,042.8 | 129,735.2 | 143,721.7 | 164,212.1 |
| 정부최종소비<br>지출      | 9,574.9  | 10,848.2  | 12,659.8  | 15,237.4  | 18,187.0  | 22,169.5  | 26,110.3  | 28,745.9  | 32,482.9  |
| 총고정자본<br>형성       | 26,969.2 | 32,587.2  | 39,424.6  | 47,625.3  | 66,568.7  | 82,946.5  | 87,907.0  | 96,218.5  | 109,374.1 |
| 재고증가              | 504.6    | 840.8     | 1,931.7   | 2,538.7   | -270.0    | 973.0     | 35.2      | -2,511.7  | 198.5     |
| 재화와 용역의<br>수출     | 36,034.2 | 45,050.8  | 51,132.1  | 48,828.7  | 53,467.0  | 60,735.0  | 69,432.7  | 78,162.6  | 91,780.1  |
| (공제)재화와<br>용역의 수입 | 30,365.5 | 36,356.0  | 40,566.5  | 44,784.8  | 54,417.2  | 66,049.7  | 71,840.0  | 76,970.7  | 94,313.2  |
| 통계상불일치            | 196.9    | 133.3     | 589.2     | 295.4     | -384.3    | -82.6     | -988.2    | -220.4    | 1,273.2   |
| 대외순수취<br>요소소득     | -2,827.1 | -2,403.8  | -1,762.9  | -1,223.1  | -1,276.9  | -1,494.5  | 1,687.6   | -1,628.1  | -2,140.7  |
| 국민총생산             | 92,909.3 | 109,726.5 | 131,371.3 | 147,941.6 | 178,262.1 | 14,239.9  | 238,704.6 | 265,517.9 | 302,867.0 |

자료 : 한국은행, 「국민계정」

주 : 1994년 수치는 잠정치임

## 13. 경제활동별 국내총생산

단위: 10억원

| 업종별                      | 경 상 가 격  |           |           |           |           |
|--------------------------|----------|-----------|-----------|-----------|-----------|
|                          | 1986     | 1987      | 1988      | 1989      | 1990      |
| 산 업                      | 85,751.1 | 100,466.9 | 120,551.5 | 135,329.7 | 161,785.3 |
| 농 립 어 업                  | 10,684.5 | 11,367.8  | 13,585.1  | 14,380.6  | 15,592.4  |
| 광 업                      | 1,033.5  | 1,068.3   | 1,088.0   | 992.0     | 1,025.0   |
| 제 조 업                    | 29,449.4 | 35,173.5  | 42,679.2  | 46,252.9  | 52,351.0  |
| 전기, 가스 및 수도 사업           | 3,118.8  | 3,420.0   | 3,626.5   | 3,731.5   | 3,888.7   |
| 건 설 업                    | 6,684.8  | 8,150.8   | 10,155.8  | 13,358.2  | 30,736.6  |
| 도소매 및 음식 숙박업             | 13,370.6 | 16,015.6  | 18,325.4  | 19,822.0  | 23,110.6  |
| 운수, 창고 통신업               | 6,915.1  | 7,959.5   | 9,126.3   | 10,328.1  | 12,017.3  |
| 금융, 보험, 부동산 및<br>사업 서비스업 | 11,320.5 | 13,716.6  | 17,746.3  | 21,302.1  | 26,801.0  |
| 사회 및 개인 서비스업             | 3,174.0  | 3,594.8   | 4,218.7   | 5,162.2   | 6,262.7   |
| 정부 서비스 생산자               | 6,574.9  | 7,527.1   | 8,792.9   | 10,788.4  | 13,097.8  |
| 공공 행정 및 국방               | 3,712.9  | 4,224.1   | 4,897.4   | 5,984.4   | 7,386.0   |
| 사 회 서 비 스                | 2,819.5  | 3,251.7   | 3,828.4   | 4,727.9   | 5,619.6   |
| 기 타                      | 42.5     | 51.3      | 67.0      | 76.0      | 92.2      |
| 민간비영리서비스생산자              | 2,212.0  | 2,501.8   | 2,947.6   | 3,538.8   | 4,257.6   |
| 수 입 세                    | 3,912.3  | 4,853.7   | 5,112.6   | 5,109.7   | 6,859.0   |
| (공제) 금융귀속서비스             | 2,713.9  | 3,219.2   | 4,270.4   | 5,601.9   | 6,460.7   |
| 국 내 총 생 산                | 95,736.4 | 112,130.3 | 133,134.2 | 149,164.7 | 179,539.0 |
| 대외순수취요소소득                | -2,827.1 | -2,403.8  | -1,762.9  | -1,223.1  | -1,276.9  |
| 국 민 총 생 산                | 92,909.3 | 109,726.5 | 131,371.3 | 147,741.6 | 178,262.1 |

자료: 한국은행, 「국민계정」

## 경제활동별 국내총생산(속)

단위 : 10억원

| 업종별                     | 경 상 가 격   |           |           |           |
|-------------------------|-----------|-----------|-----------|-----------|
|                         | 1991      | 1992      | 1993      | 1994      |
| 산업                      | 195,304.1 | 218,101.8 | 241,549.4 | 275,238.2 |
| 농림어업                    | 16,549.8  | 17,805.8  | 18,832.5  | 21,499.9  |
| 광업                      | 1,142.4   | 928.5     | 902.1     | 1,010.4   |
| 제조업                     | 61,527.3  | 66,710.1  | 72,158.5  | 81,991.1  |
| 전기, 가스 및 수도사업           | 4,506.7   | 5,285.2   | 6,194.5   | 7,070.3   |
| 건설업                     | 30,035.3  | 32,870.6  | 37,005.9  | 41,026.2  |
| 도소매 및 음식숙박업             | 26,419.5  | 28,802.6  | 31,187.6  | 35,603.1  |
| 운수, 창고 통신업              | 14,356.7  | 16,390.1  | 19,112.2  | 22,629.3  |
| 금융, 보험, 부동산 및<br>사업서비스업 | 33,052.3  | 39,923.0  | 45,481.4  | 52,119.5  |
| 사회 및 개인 서비스업            | 7,714.1   | 9,385.7   | 10,674.9  | 12,288.4  |
| 정부 서비스 생산자              | 15,898.0  | 18,824.3  | 21,231.8  | 24,211.9  |
| 공공 행정 및 국방              | 8,995.1   | 10,616.1  | 11,876.6  | 13,315.7  |
| 사회 서비스                  | 6,788.7   | 8,053.5   | 9,178.2   | 10,696.2  |
| 기타                      | 114.2     | 154.6     | 176.9     | 200.1     |
| 민간비영리서비스생산자             | 4,984.0   | 6,142.4   | 6,908.9   | 7,870.2   |
| 수입세                     | 7,148.7   | 7,212.0   | 7,397.4   | 8,812.3   |
| (공제) 금융귀속서비스            | 7,600.4   | 9,888.3   | 9,941.5   | 11,124.8  |
| 국내총생산                   | 215,734.4 | 240,392.2 | 267,146.0 | 305,007.7 |
| 대외순수취요소소득               | -1,494.5  | -1,687.6  | -1,628.1  | -2,140.7  |
| 국민총생산                   | 214,239.9 | 238,704.6 | 265,517.9 | 302,867.0 |

## 경제활동별 국내총생산(속)

단위 : 10억원

| 업종별                     | 불변가격      |           |           |           |           |
|-------------------------|-----------|-----------|-----------|-----------|-----------|
|                         | 1986      | 1987      | 1988      | 1989      | 1990      |
| 산업                      | 109,219.4 | 122,753.2 | 137,567.3 | 146,684.1 | 161,785.3 |
| 농림어업                    | 16,148.2  | 15,163.3  | 16,516.9  | 16,349.5  | 15,592.4  |
| 광업                      | 1,131.8   | 1,139.8   | 1,142.8   | 1,100.1   | 1,025.0   |
| 제조업                     | 33,656.2  | 40,235.5  | 45,772.6  | 47,714.0  | 52,351.0  |
| 전기, 가스 및 수도사업           | 2,399.5   | 2,673.9   | 2,956.3   | 3,299.4   | 3,888.7   |
| 건설업                     | 11,751.2  | 13,249.5  | 14,389.3  | 16,502.8  | 20,736.6  |
| 도소매 및 음식숙박업             | 15,847.3  | 18,166.2  | 20,149.2  | 21,059.6  | 23,110.6  |
| 운수, 창고 및 통신업            | 7,867.5   | 8,871.7   | 9,929.2   | 10,874.6  | 12,017.3  |
| 금융, 보험, 부동산 및<br>사업서비스업 | 16,052.3  | 18,494.7  | 21,504.1  | 23,974.6  | 26,801.0  |
| 사회 및 개인서비스업             | 4,365.4   | 4,758.5   | 5,207.1   | 5,809.6   | 6,262.7   |
| 정부서비스생산자                | 11,112.6  | 11,475.4  | 11,984.4  | 12,534.5  | 13,097.8  |
| 공공행정 및 국방               | 6,354.2   | 6,511.6   | 6,766.2   | 7,078.2   | 7,386.0   |
| 사회서비스                   | 4,686.9   | 4,885.7   | 5,126.3   | 5,366.5   | 5,619.6   |
| 기타                      | 71.5      | 78.1      | 91.9      | 89.8      | 92.2      |
| 민간비영리서비스생산자             | 3,257.6   | 3,444.6   | 3,791.8   | 4,065.3   | 4,257.6   |
| 수입세                     | 3,905.4   | 4,692.7   | 5,268.8   | 6,016.6   | 6,859.0   |
| (공제) 금융귀속서비스            | 3,301.3   | 3,866.7   | 4,501.2   | 5,350.2   | 6,460.7   |
| 국내총생산                   | 124,193.7 | 138,499.2 | 154,111.0 | 163,950.3 | 179,539.0 |
| 대외순수취요소소득               | -3,157.2  | -2,586.4  | -18,817   | -1,266.6  | -1,276.9  |
| 국민총생산                   | 121,036.5 | 135,912.8 | 152,229.3 | 162,683.7 | 178,262.1 |

경제활동별 국내총생산(속)

단위 : 10억원

| 업종별                     | 불변가격      |           |           |           |
|-------------------------|-----------|-----------|-----------|-----------|
|                         | 1991      | 1992      | 1993      | 1994      |
| 산업                      | 177,247.0 | 187,396.0 | 199,386.5 | 216,571.1 |
| 농림어업                    | 15,660.5  | 16,603.4  | 16,122.6  | 16,309.0  |
| 광업                      | 1,027.7   | 917.2     | 882.1     | 902.1     |
| 제조업                     | 57,108.1  | 60,001.1  | 63,011.6  | 69,536.4  |
| 전기, 가스 및 수도사업           | 4,194.3   | 4,497.3   | 5,079.7   | 5,660.9   |
| 건설업                     | 23,800.3  | 23,643.9  | 25,634.9  | 26,806.0  |
| 도소매 및 음식숙박업             | 25,076.1  | 26,310.6  | 27,437.7  | 29,735.2  |
| 운수, 창고 통신업              | 13,380.4  | 14,645.9  | 15,837.7  | 18,011.6  |
| 금융, 보험, 부동산 및<br>사업서비스업 | 30,123.3  | 33,350.4  | 37,499.8  | 41,026.0  |
| 사회 및 개인 서비스업            | 6,876.2   | 7,426.2   | 7,880.4   | 8,584.0   |
| 정부 서비스 생산자              | 13,577.1  | 14,067.5  | 14,464.2  | 14,677.0  |
| 공공 행정 및 국방              | 7,672.5   | 7,980.7   | 8,234.5   | 8,344.8   |
| 사회 서비스                  | 5,805.3   | 5,979.2   | 6,115.3   | 6,214.6   |
| 기타                      | 99.4      | 107.6     | 114.4     | 117.6     |
| 민간비영리서비스생산자             | 4,470.0   | 4,775.5   | 4,936.7   | 5,125.8   |
| 수입세                     | 8,189.7   | 8,392.9   | 8,906.4   | 10,730.4  |
| (공제) 금융귀속서비스            | 7,548.1   | 8,771.6   | 9,994.9   | 11,173.3  |
| 국내총생산                   | 195,935.6 | 205,860.3 | 217,698.3 | 235,931.0 |
| 대외순수취요소소득               | -1,476.8  | -1,629.3  | -1,536.5  | -1,990.8  |
| 국민총생산                   | 194,458.8 | 204,231.0 | 216,162.4 | 233,940.2 |

자료 : 한국은행, 「국민계정」



14. 수출입총괄<sup>1)</sup>

단위: 천미분

| 연별 및 월별 | 수 출 <sup>2)</sup> | 수 입         | 수 출 입 초 과  |
|---------|-------------------|-------------|------------|
| 1986    | 34,714,471        | 31,583,900  | 3,130,572  |
| 1987    | 47,280,928        | 41,019,812  | 6,261,116  |
| 1988    | 60,696,388        | 51,810,632  | 8,885,756  |
| 1989    | 62,377,174        | 61,464,772  | 912,402    |
| 1990    | 65,015,731        | 69,843,678  | -4,827,947 |
| 1991    | 71,870,121        | 81,524,856  | -9,654,735 |
| 1992    | 76,631,515        | 81,775,257  | -5,143,742 |
| 1993    | 82,235,866        | 83,800,142  | -1,564,276 |
| 1994    | 96,013,237        | 102,348,175 | -6,334,938 |
| 1       | 6,067,779         | 7,530,720   | -1,462,941 |
| 2       | 6,202,545         | 6,703,482   | -500,937   |
| 3       | 7,613,307         | 8,317,796   | -704,489   |
| 4       | 7,668,380         | 8,064,989   | -396,609   |
| 5       | 7,857,583         | 8,459,835   | -602,252   |
| 6       | 8,303,631         | 8,285,829   | 17,802     |
| 7       | 7,610,753         | 8,339,815   | -729,062   |
| 8       | 7,601,015         | 8,568,535   | -967,520   |
| 9       | 8,301,226         | 8,807,540   | -506,314   |
| 10      | 8,867,097         | 9,090,980   | -223,883   |
| 11      | 9,225,326         | 9,570,866   | -345,540   |
| 12      | 10,694,595        | 10,607,788  | 86,807     |

자료: 관세청

주: 1) 해외물품 군납 등 통관하지 않는 것은 포함되지 않았음.

2) 1986년 이후는 수리선박 제외

15. 주요 국별 수출

단위 : 1,000미분

| 연별 및 월 별 | 총 액        | 미 국        | 일 본        | 홍 콩       | 중 국       | 독 일       | 싱가포르      | 대 만       | 인도네시아     |
|----------|------------|------------|------------|-----------|-----------|-----------|-----------|-----------|-----------|
| 1987     | 47,280,928 | 18,310,794 | 8,436,756  | 2,204,121 | —         | 2,002,257 | 927,454   | 555,140   | 240,691   |
| 1988     | 60,696,388 | 21,404,087 | 12,004,068 | 3,560,944 | —         | 2,367,803 | 1,355,260 | 954,393   | 402,132   |
| 1989     | 62,377,174 | 20,638,992 | 13,456,797 | 3,374,586 | —         | 2,137,246 | 1,532,354 | 1,308,232 | 666,812   |
| 1990     | 65,015,731 | 19,359,998 | 12,637,879 | 3,779,949 | —         | 2,849,166 | 1,804,588 | 1,248,563 | 1,078,635 |
| 1991     | 71,870,122 | 18,559,257 | 12,355,839 | 4,769,042 | 1,002,510 | 3,192,419 | 2,701,941 | 1,608,972 | 1,349,105 |
| 1992     | 76,631,515 | 18,090,047 | 11,599,453 | 5,909,029 | 2,653,638 | 2,876,981 | 3,221,771 | 2,262,252 | 1,934,667 |
| 1993     | 82,235,866 | 18,137,640 | 11,564,418 | 6,430,766 | 5,150,992 | 3,592,794 | 3,109,474 | 2,296,252 | 2,094,819 |
| 1994     | 96,013,237 | 20,552,796 | 13,522,860 | 8,014,974 | 6,202,986 | 4,313,496 | 4,151,772 | 2,731,704 | 2,539,694 |
| 1994. 1  | 6,067,779  | 1,358,875  | 878,166    | 507,072   | 346,005   | 284,499   | 264,218   | 176,690   | 159,967   |
| 2        | 6,202,545  | 1,311,843  | 866,104    | 477,613   | 392,792   | 338,704   | 274,553   | 162,063   | 164,450   |
| 3        | 7,613,307  | 1,634,238  | 1,068,950  | 689,292   | 520,596   | 297,336   | 354,865   | 192,141   | 214,483   |
| 4        | 7,668,380  | 1,665,091  | 1,051,818  | 718,327   | 503,955   | 406,850   | 299,626   | 205,292   | 213,148   |
| 5        | 7,857,583  | 1,645,367  | 1,028,521  | 732,073   | 507,486   | 355,844   | 388,624   | 211,737   | 212,533   |
| 6        | 8,303,631  | 1,860,269  | 1,051,622  | 733,851   | 611,399   | 409,267   | 357,182   | 256,568   | 217,941   |
| 7        | 7,610,753  | 1,787,105  | 1,198,224  | 618,705   | 533,385   | 331,194   | 330,182   | 234,172   | 198,418   |
| 8        | 7,601,015  | 1,682,350  | 1,152,828  | 593,656   | 489,030   | 293,307   | 369,013   | 224,057   | 196,282   |
| 9        | 8,301,226  | 1,723,567  | 1,228,734  | 645,741   | 519,230   | 317,488   | 344,840   | 232,627   | 242,993   |
| 10       | 8,867,097  | 1,839,932  | 1,357,866  | 763,997   | 509,788   | 373,996   | 479,426   | 254,759   | 233,155   |
| 11       | 9,225,326  | 1,856,817  | 1,338,101  | 744,570   | 580,744   | 366,313   | 375,835   | 277,376   | 232,171   |
| 12       | 10,694,595 | 2,187,343  | 1,301,925  | 790,077   | 688,576   | 538,697   | 413,409   | 304,222   | 254,154   |

주요 국별 수출(속)

단위 : 1,000미분

| 연 별 및 월 별 | 인 도       | 타 이       | 영 국       | 말레이시아     | 캐 나 다     | 오스트레일리아   | 파 나 마     | 아메리칸합     |
|-----------|-----------|-----------|-----------|-----------|-----------|-----------|-----------|-----------|
| 1987      | 403,742   | 272,293   | 1,525,426 | 299,721   | 1,450,764 | 619,286   | 517,173   | 300,464   |
| 1988      | 465,009   | 537,253   | 1,950,899 | 410,608   | 1,692,327 | 864,821   | 567,064   | 453,810   |
| 1989      | 674,641   | 752,002   | 1,861,334 | 542,792   | 1,882,251 | 1,004,926 | 461,503   | 462,470   |
| 1990      | 435,315   | 968,891   | 1,750,432 | 708,379   | 1,730,788 | 955,981   | 547,162   | 608,704   |
| 1991      | 468,668   | 1,336,803 | 1,767,501 | 1,037,236 | 1,672,881 | 989,988   | 624,100   | 644,974   |
| 1992      | 438,256   | 1,532,339 | 1,829,720 | 1,135,884 | 1,608,321 | 1,094,517 | 1,841,589 | 803,426   |
| 1993      | 1,803,690 | 1,760,580 | 1,661,128 | 1,429,970 | 1,374,041 | 1,184,732 | 1,081,315 | 1,053,328 |
| 1994      | 1,160,012 | 1,835,148 | 1,782,590 | 1,651,687 | 1,389,709 | 1,231,895 | 1,968,187 | 1,171,247 |
| 1994. 1   | 103,084   | 120,413   | 104,200   | 86,796    | 96,268    | 69,102    | 43,147    | 71,915    |
| 2         | 97,199    | 126,171   | 93,062    | 128,660   | 108,037   | 73,897    | 112,009   | 83,537    |
| 3         | 50,634    | 154,398   | 132,647   | 102,096   | 124,848   | 86,836    | 176,329   | 94,812    |
| 4         | 43,971    | 155,233   | 144,687   | 145,159   | 118,714   | 83,319    | 112,929   | 88,102    |
| 5         | 51,811    | 163,312   | 133,923   | 147,249   | 117,925   | 105,610   | 289,163   | 132,099   |
| 6         | 55,387    | 154,022   | 160,526   | 130,976   | 127,603   | 110,767   | 137,540   | 106,004   |
| 7         | 55,811    | 167,531   | 145,488   | 142,950   | 114,872   | 98,928    | 57,917    | 86,503    |
| 8         | 237,069   | 140,471   | 137,836   | 143,536   | 112,358   | 88,890    | 50,848    | 81,262    |
| 9         | 135,605   | 137,509   | 136,803   | 131,127   | 108,623   | 110,214   | 192,258   | 97,809    |
| 10        | 72,796    | 159,898   | 158,406   | 133,364   | 126,916   | 126,600   | 153,072   | 123,674   |
| 11        | 104,441   | 156,883   | 176,216   | 166,106   | 114,988   | 139,568   | 341,769   | 109,568   |
| 12        | 152,204   | 199,308   | 258,796   | 193,667   | 118,557   | 138,162   | 301,204   | 95,960    |

## 주요 국별 수출(속)

단위: 1,000미분

| 연별 및 월 별 | 멕시코       | 네덜란드      | 사우디아라비아   | 필리핀       | 프랑스       | 라이베리아     | 베트남       | 터키      |
|----------|-----------|-----------|-----------|-----------|-----------|-----------|-----------|---------|
| 1987     | 133,222   | 769,543   | 1,030,982 | 220,177   | 879,609   | 168,266   | —         | 72,335  |
| 1988     | 279,712   | 824,935   | 1,130,309 | 338,002   | 1,069,886 | 400,913   | —         | 95,493  |
| 1989     | 461,840   | 755,803   | 814,833   | 476,079   | 893,967   | 618,429   | —         | 136,928 |
| 1990     | 559,533   | 964,904   | 739,710   | 500,239   | 1,118,870 | 550,289   | —         | 349,252 |
| 1991     | 774,559   | 1,168,451 | 980,316   | 674,808   | 1,127,853 | 2,086,527 | 198,947   | 320,692 |
| 1992     | 905,362   | 1,014,286 | 940,768   | 745,871   | 980,921   | 1,340,592 | 436,181   | 399,122 |
| 1993     | 997,081   | 950,022   | 943,976   | 934,891   | 890,093   | 782,139   | 728,268   | 610,218 |
| 1994     | 1,289,229 | 1,121,421 | 878,023   | 1,212,373 | 1,001,831 | 1,779,363 | 1,027,359 | 276,027 |
| 1994. 1  | 83,202    | 66,539    | 84,634    | 77,190    | 67,293    | 97,564    | 53,979    | 49,680  |
| 2        | 85,165    | 60,441    | 67,250    | 68,473    | 63,205    | 157,777   | 54,312    | 32,990  |
| 3        | 106,215   | 80,849    | 67,669    | 95,346    | 72,620    | 132,823   | 69,457    | 24,814  |
| 4        | 104,336   | 77,275    | 72,771    | 88,637    | 69,721    | 97,224    | 70,862    | 17,475  |
| 5        | 97,653    | 105,477   | 63,823    | 78,103    | 79,487    | 106,161   | 80,169    | 14,479  |
| 6        | 119,085   | 96,460    | 60,043    | 101,600   | 78,480    | 175,902   | 98,558    | 10,904  |
| 7        | 126,531   | 86,184    | 61,732    | 93,299    | 97,093    | 26        | 89,028    | 12,647  |
| 8        | 125,650   | 85,774    | 70,839    | 108,899   | 85,143    | 28,050    | 93,865    | 15,703  |
| 9        | 107,477   | 83,850    | 64,380    | 110,063   | 86,487    | 285,544   | 119,653   | 14,395  |
| 10       | 124,641   | 108,364   | 73,632    | 141,192   | 96,043    | 272,104   | 98,647    | 18,902  |
| 11       | 107,233   | 111,560   | 81,075    | 129,007   | 108,686   | 150,381   | 94,242    | 23,794  |
| 12       | 102,041   | 158,648   | 110,174   | 120,565   | 97,573    | 274,807   | 104,586   | 40,242  |

## 주요 국별 수출(속)

단위: 1,000미분

| 연별 및 월 별 | 이탈리아    | 러시아     | 아르헨티나   | 스페인     | 파키스탄    | 브라질     | 벨기에     | 이란      |
|----------|---------|---------|---------|---------|---------|---------|---------|---------|
| 1987     | 551,609 | —       | 52,090  | 292,500 | 209,697 | 26,486  | 251,380 | —       |
| 1988     | 732,838 | —       | 69,472  | 395,502 | 239,356 | 31,530  | 338,760 | —       |
| 1989     | 680,533 | —       | 72,381  | 391,913 | 245,702 | 79,766  | 311,449 | —       |
| 1990     | 750,017 | —       | 75,264  | 444,681 | 221,483 | 106,172 | 424,596 | —       |
| 1991     | 837,906 | —       | 255,535 | 509,150 | 326,206 | 174,226 | 496,504 | 557,252 |
| 1992     | 869,214 | 118,084 | 463,289 | 574,208 | 371,603 | 164,464 | 474,732 | 560,067 |
| 1993     | 605,132 | 601,171 | 534,980 | 526,326 | 462,223 | 448,526 | 437,342 | 430,711 |
| 1994     | 756,116 | 961,911 | 477,494 | 631,691 | 363,278 | 844,175 | 411,784 | 260,669 |
| 1994. 1  | 56,720  | 61,041  | 40,918  | 37,195  | 24,103  | 38,560  | 26,625  | 10,413  |
| 2        | 53,794  | 69,106  | 39,433  | 31,244  | 20,791  | 42,970  | 22,914  | 23,866  |
| 3        | 66,065  | 79,877  | 37,838  | 52,790  | 31,981  | 50,520  | 43,192  | 27,963  |
| 4        | 65,276  | 91,743  | 40,159  | 51,866  | 25,012  | 36,026  | 31,362  | 31,339  |
| 5        | 63,817  | 72,027  | 37,995  | 50,512  | 29,544  | 54,904  | 30,882  | 19,794  |
| 6        | 57,171  | 54,701  | 44,943  | 54,864  | 35,088  | 56,185  | 37,215  | 10,454  |
| 7        | 57,013  | 45,605  | 44,230  | 52,468  | 22,620  | 50,140  | 28,441  | 14,060  |
| 8        | 52,958  | 62,556  | 36,415  | 54,326  | 24,549  | 70,443  | 29,394  | 12,134  |
| 9        | 59,337  | 84,676  | 41,934  | 44,100  | 23,153  | 81,893  | 32,135  | 23,775  |
| 10       | 64,210  | 101,214 | 34,457  | 69,757  | 37,157  | 77,851  | 31,432  | 15,737  |
| 11       | 77,536  | 111,658 | 39,367  | 63,222  | 39,156  | 109,585 | 35,919  | 28,941  |
| 12       | 82,220  | 127,708 | 39,804  | 79,348  | 50,125  | 175,097 | 62,273  | 42,193  |

## 주요 국별 수출(속)

단위 : 1,000미분

| 연별 및 월 별 | 베네수엘라   | 칠 레     | 덴 마 크   | 남아프리카 공 화 국 | 이 집 트   | 폴 란 드   | 스 웨 덴   | 오스트리아   |
|----------|---------|---------|---------|-------------|---------|---------|---------|---------|
| 1987     | 42,677  | 114,618 | 145,268 | —           | 124,105 | —       | 499,481 | 162,263 |
| 1988     | 64,507  | 153,488 | 252,622 | —           | 110,515 | —       | 423,512 | 222,855 |
| 1989     | 37,280  | 187,851 | 161,700 | —           | 115,927 | —       | 438,114 | 241,388 |
| 1990     | 51,038  | 144,180 | 261,631 | —           | 159,527 | —       | 802,943 | 237,892 |
| 1991     | 93,681  | 269,935 | 304,937 | —           | 157,454 | 290,117 | 405,711 | 227,706 |
| 1992     | 427,800 | 326,017 | 239,274 | —           | 187,573 | 119,555 | 283,593 | 229,754 |
| 1993     | 391,409 | 372,868 | 291,654 | 273,168     | 251,428 | 240,537 | 230,997 | 215,114 |
| 1994     | 98,461  | 408,544 | 172,461 | 318,314     | 354,385 | 275,888 | 350,772 | 194,695 |
| 1994. 1  | 6,861   | 26,550  | 10,569  | 18,009      | 17,291  | 28,005  | 20,211  | 15,678  |
| 2        | 15,561  | 22,645  | 8,288   | 17,414      | 17,874  | 20,115  | 16,901  | 12,696  |
| 3        | 7,883   | 38,580  | 9,780   | 19,754      | 27,881  | 27,693  | 19,461  | 17,441  |
| 4        | 14,485  | 33,909  | 9,017   | 22,951      | 81,218  | 19,515  | 18,609  | 16,546  |
| 5        | 10,276  | 27,791  | 13,398  | 24,996      | 29,131  | 23,170  | 18,861  | 16,201  |
| 6        | 12,662  | 34,718  | 12,287  | 27,774      | 21,445  | 21,504  | 77,943  | 19,212  |
| 7        | 3,022   | 27,020  | 19,048  | 30,698      | 21,900  | 21,065  | 18,362  | 15,462  |
| 8        | 7,294   | 32,605  | 18,085  | 29,291      | 23,310  | 22,212  | 18,999  | 15,327  |
| 9        | 3,784   | 36,430  | 18,801  | 32,730      | 21,694  | 23,572  | 18,915  | 12,475  |
| 10       | 2,974   | 33,356  | 18,988  | 32,184      | 31,572  | 19,832  | 21,368  | 14,111  |
| 11       | 7,748   | 52,917  | 14,895  | 29,799      | 30,256  | 21,499  | 75,836  | 18,181  |
| 12       | 5,911   | 42,022  | 19,305  | 32,715      | 30,812  | 27,705  | 25,306  | 22,365  |

## 주요 국별 수출(속)

단위 : 1,000미분

| 연 별 및 월 별 | 스 위 스   | 뉴질랜드    | 나이지리아   | 노르웨이    | 쿠웨이트    | 헝 가 리   | 오 만    | 우크라이나  |
|-----------|---------|---------|---------|---------|---------|---------|--------|--------|
| 1987      | 272,584 | 129,662 | 59,297  | 134,556 | 188,209 | —       | 16,770 | —      |
| 1988      | 454,950 | 141,680 | 71,765  | 177,311 | 341,781 | —       | 25,855 | —      |
| 1989      | 378,079 | 153,951 | 62,151  | 114,462 | 210,085 | —       | 23,378 | —      |
| 1990      | 350,347 | 129,696 | 89,715  | 127,629 | 112,952 | —       | 22,240 | —      |
| 1991      | 294,823 | 120,216 | 101,678 | 169,884 | 392,628 | 84,676  | 29,647 | 1,801  |
| 1992      | 242,315 | 112,763 | 161,412 | 286,462 | 300,235 | 62,179  | 53,746 | ,313   |
| 1993      | 207,063 | 124,423 | 117,309 | 114,083 | 107,233 | 83,047  | 72,884 | 22,733 |
| 1994      | 225,086 | 157,163 | 66,757  | 190,153 | 114,546 | 102,156 | 41,313 | 19,945 |
| 1994. 1   | 18,489  | 9,426   | 4,791   | 9,073   | 8,809   | 6,137   | 1,913  | 1,976  |
| 2         | 14,219  | 10,135  | 2,626   | 10,768  | 6,166   | 8,701   | 3,408  | 7,949  |
| 3         | 18,179  | 12,644  | 5,894   | 10,890  | 8,514   | 11,336  | 5,146  | 713    |
| 4         | 16,084  | 11,427  | 7,674   | 29,325  | 8,983   | 9,322   | 6,548  | 810    |
| 5         | 15,258  | 12,666  | 5,980   | 34,157  | 11,571  | 5,636   | 2,767  | 1,903  |
| 6         | 21,453  | 15,040  | 6,230   | 16,086  | 7,953   | 6,124   | 2,469  | 573    |
| 7         | 16,041  | 12,073  | 4,759   | 8,095   | 9,275   | 6,255   | 2,790  | 1,120  |
| 8         | 19,072  | 13,349  | 4,659   | 11,804  | 10,426  | 7,134   | 2,193  | 1,055  |
| 9         | 17,595  | 15,331  | 3,894   | 12,425  | 11,231  | 8,426   | 4,527  | 441    |
| 10        | 16,930  | 17,044  | 5,464   | 12,775  | 9,704   | 11,558  | 2,301  | 235    |
| 11        | 18,611  | 13,828  | 6,479   | 15,896  | 9,724   | 12,639  | 3,557  | 1,088  |
| 12        | 33,154  | 14,200  | 8,307   | 18,859  | 12,190  | 8,888   | 3,694  | 2,082  |

## 16. 주요 국별 수입

단위: 1,000미불

| 연별 및 월 별 | 총 액         | 일 본        | 미 국        | 독 일       | 중 국       | 사 우 디<br>아라비아 | 오스트레<br>일 리 아 | 인도네시아     | 말레이시아     |
|----------|-------------|------------|------------|-----------|-----------|---------------|---------------|-----------|-----------|
| 1987     | 41,019,812  | 13,656,625 | 8,758,219  | 1,799,279 | —         | 1,065,854     | 1,279,409     | 825,307   | 1,086,319 |
| 1988     | 51,810,632  | 15,928,860 | 12,756,657 | 2,073,987 | —         | 837,503       | 1,797,390     | 905,297   | 1,331,354 |
| 1989     | 61,464,772  | 17,448,627 | 15,910,685 | 2,623,557 | —         | 1,041,830     | 2,243,077     | 1,135,185 | 1,503,280 |
| 1990     | 69,843,678  | 18,573,850 | 16,942,472 | 3,283,545 | —         | 1,724,865     | 2,589,116     | 1,600,253 | 1,585,965 |
| 1991     | 81,524,858  | 21,120,216 | 18,894,367 | 3,698,263 | 3,440,548 | 3,268,564     | 3,009,363     | 2,051,845 | 1,868,990 |
| 1992     | 81,775,257  | 19,457,651 | 18,287,269 | 3,742,542 | 3,724,940 | 3,797,383     | 3,085,796     | 2,291,969 | 1,758,214 |
| 1993     | 83,800,142  | 20,015,519 | 17,928,188 | 3,954,711 | 3,928,741 | 3,734,746     | 3,346,685     | 2,588,386 | 1,946,508 |
| 1994     | 102,348,175 | 25,389,988 | 21,578,787 | 5,159,380 | 5,462,849 | 3,815,521     | 3,782,481     | 2,842,867 | 1,875,974 |
| 1994. 1  | 7,530,721   | 1,668,583  | 1,598,380  | 389,185   | 386,104   | 316,055       | 316,141       | 249,239   | 148,176   |
| 2        | 6,703,482   | 1,549,967  | 1,443,428  | 363,827   | 334,019   | 325,480       | 270,144       | 250,058   | 136,742   |
| 3        | 8,317,796   | 2,131,018  | 1,686,993  | 372,380   | 439,489   | 288,137       | 345,600       | 233,362   | 157,962   |
| 4        | 8,064,989   | 2,194,886  | 1,641,594  | 396,813   | 445,058   | 245,499       | 312,200       | 240,739   | 147,312   |
| 5        | 8,459,835   | 2,037,123  | 1,702,869  | 410,584   | 466,440   | 322,798       | 312,564       | 217,477   | 149,699   |
| 6        | 8,285,829   | 2,225,440  | 1,763,098  | 380,943   | 490,807   | 274,667       | 274,961       | 183,853   | 173,389   |
| 7        | 8,339,815   | 2,115,810  | 1,821,606  | 400,705   | 450,374   | 252,785       | 329,070       | 224,904   | 128,199   |
| 8        | 8,568,535   | 2,212,861  | 1,755,925  | 413,686   | 502,748   | 328,739       | 281,171       | 242,133   | 178,828   |
| 9        | 8,807,540   | 2,177,918  | 1,897,479  | 454,254   | 490,512   | 349,408       | 302,992       | 237,021   | 123,369   |
| 10       | 9,090,980   | 2,254,375  | 1,917,885  | 495,214   | 462,289   | 314,900       | 306,901       | 219,287   | 185,740   |
| 11       | 9,570,866   | 2,316,819  | 2,107,392  | 508,559   | 492,053   | 351,750       | 355,044       | 264,782   | 170,425   |
| 12       | 10,607,888  | 2,505,186  | 2,242,138  | 573,230   | 502,956   | 445,304       | 375,692       | 280,010   | 176,134   |

## 주요 국별 수입(속)

단위: 1,000미불

| 연 별 및 월 별 | 캐 나 다     | 싱가포르      | 프 랑 스     | 대 만       | 영 국       | 이탈리아      | 아<br>에미리트<br>연<br>합 | 오 만       |
|-----------|-----------|-----------|-----------|-----------|-----------|-----------|---------------------|-----------|
| 1987      | 947,036   | 431,615   | 783,784   | 758,881   | 721,644   | 536,478   | 501,801             | 472,184   |
| 1988      | 1,196,816 | 566,195   | 1,134,851 | 1,071,264 | 914,503   | 637,550   | 645,844             | 647,508   |
| 1989      | 1,680,119 | 640,805   | 879,232   | 1,328,391 | 923,432   | 853,745   | 858,536             | 1,158,780 |
| 1990      | 1,465,385 | 896,674   | 1,223,230 | 1,451,902 | 1,226,052 | 1,170,414 | 1,124,406           | 1,374,616 |
| 1991      | 1,906,854 | 1,029,773 | 1,421,812 | 1,514,696 | 1,558,869 | 1,431,111 | 1,141,738           | 1,188,823 |
| 1992      | 1,573,779 | 1,788,369 | 1,380,419 | 1,315,239 | 1,355,249 | 1,348,398 | 1,282,853           | 1,329,362 |
| 1993      | 1,695,065 | 1,540,013 | 1,484,736 | 1,407,114 | 1,400,962 | 1,397,604 | 1,233,146           | 1,117,103 |
| 1994      | 2,004,836 | 1,659,875 | 1,818,404 | 1,799,544 | 1,662,054 | 1,954,264 | 1,080,834           | 787,899   |
| 1994. 1   | 169,886   | 123,3333  | 259,225   | 124,368   | 120,978   | 130,006   | 107,673             | 58,250    |
| 2         | 109,181   | 105,558   | 95,761    | 106,461   | 102,527   | 105,131   | 62,756              | 78,195    |
| 3         | 168,796   | 127,121   | 220,070   | 147,009   | 148,173   | 148,849   | 79,811              | 62,108    |
| 4         | 142,019   | 124,836   | 105,663   | 147,325   | 125,313   | 166,776   | 69,458              | 46,005    |
| 5         | 157,689   | 129,952   | 198,721   | 156,626   | 160,876   | 162,316   | 66,743              | 53,528    |
| 6         | 132,283   | 147,078   | 119,545   | 157,908   | 132,377   | 154,353   | 99,068              | 33,721    |
| 7         | 174,131   | 137,596   | 109,378   | 146,732   | 162,221   | 163,818   | 91,806              | 71,433    |
| 8         | 187,512   | 151,031   | 159,214   | 154,711   | 135,600   | 191,433   | 73,334              | 82,968    |
| 9         | 176,138   | 161,738   | 161,827   | 150,004   | 129,813   | 165,399   | 135,070             | 81,242    |
| 10        | 212,321   | 131,861   | 119,992   | 158,330   | 136,998   | 213,966   | 110,093             | 67,513    |
| 11        | 202,225   | 157,357   | 124,083   | 173,133   | 156,034   | 171,510   | 86,464              | 67,766    |
| 12        | 172,655   | 162,414   | 144,925   | 176,937   | 151,144   | 180,707   | 98,559              | 85,169    |

## 주요 국별 수입(속)

단위: 1,000미분

| 연별 및 월 별 | 이 란       | 러 시 아     | 홍 콩     | 브 라 질     | 네덜란드    | 쿠웨이트    | 스 위 스   | 뉴질랜드    |
|----------|-----------|-----------|---------|-----------|---------|---------|---------|---------|
| 1987     | —         | —         | 395,994 | 305,533   | 266,383 | 159,615 | 315,293 | 157,245 |
| 1988     | —         | —         | 555,794 | 439,189   | 510,676 | 205,785 | 365,479 | 211,651 |
| 1989     | —         | —         | 581,608 | 652,242   | 386,012 | 381,734 | 437,003 | 319,491 |
| 1990     | —         | —         | 613,892 | 706,719   | 479,050 | 497,736 | 582,109 | 451,706 |
| 1991     | 1,023,463 | —         | 773,401 | 889,083   | 583,059 | 38,777  | 658,845 | 500,693 |
| 1992     | 1,062,011 | 74,830    | 793,969 | 796,881   | 628,554 | 340,583 | 671,147 | 488,145 |
| 1993     | 1,092,921 | 974,821   | 934,766 | 779,334   | 770,241 | 713,476 | 607,636 | 570,715 |
| 1994     | 1,280,238 | 1,229,652 | 659,958 | 1,019,063 | 815,661 | 864,337 | 867,938 | 662,879 |
| 1994. 1  | 114,269   | 76,738    | 100,293 | 66,156    | 53,643  | 99,869  | 50,969  | 37,837  |
| 2        | 91,031    | 61,691    | 68,800  | 47,485    | 39,854  | 90,546  | 48,088  | 34,189  |
| 3        | 112,677   | 127,138   | 82,220  | 75,191    | 45,999  | 41,864  | 56,301  | 53,612  |
| 4        | 97,492    | 99,269    | 62,561  | 59,636    | 118,996 | 55,691  | 58,097  | 51,869  |
| 5        | 71,050    | 109,121   | 50,011  | 75,723    | 54,874  | 71,022  | 99,132  | 60,180  |
| 6        | 118,981   | 101,624   | 38,094  | 82,469    | 52,816  | 58,968  | 65,422  | 68,942  |
| 7        | 65,531    | 93,455    | 42,216  | 104,790   | 74,891  | 67,819  | 85,605  | 54,255  |
| 8        | 127,889   | 107,689   | 41,924  | 96,129    | 53,755  | 53,411  | 68,023  | 52,675  |
| 9        | 121,460   | 108,527   | 40,922  | 89,706    | 67,867  | 51,938  | 71,043  | 58,805  |
| 10       | 120,765   | 118,951   | 42,818  | 129,389   | 102,065 | 67,698  | 72,162  | 65,231  |
| 11       | 80,424    | 120,800   | 44,224  | 98,802    | 71,570  | 69,538  | 87,993  | 62,842  |
| 12       | 158,669   | 104,649   | 45,874  | 93,588    | 79,332  | 135,974 | 105,103 | 62,444  |

## 주요 국별 수입(속)

단위: 1,000미분

| 연별 및 월 별 | 타 이     | 칠 레     | 남아프리카<br>공 화 국 | 인 도     | 스 웨 덴   | 벨 기 에   | 스 페 인   | 필 리 핀   |
|----------|---------|---------|----------------|---------|---------|---------|---------|---------|
| 1987     | 191,031 | 168,900 | —              | 202,219 | 174,514 | 220,343 | 74,259  | 123,689 |
| 1988     | 264,410 | 207,593 | —              | 170,108 | 224,440 | 357,993 | 149,703 | 180,782 |
| 1989     | 416,439 | 234,215 | —              | 257,527 | 257,770 | 410,905 | 143,799 | 204,810 |
| 1990     | 463,851 | 331,172 | —              | 282,682 | 374,915 | 431,756 | 186,159 | 269,784 |
| 1991     | 561,738 | 370,551 | 647,579        | 484,845 | 499,704 | 443,952 | 294,435 | 322,660 |
| 1992     | 637,821 | 365,510 | 549,267        | 477,504 | 476,036 | 443,931 | 268,102 | 264,929 |
| 1993     | 538,546 | 537,988 | 530,758        | 523,417 | 418,377 | 405,079 | 345,167 | 317,509 |
| 1994     | 619,828 | 705,426 | 740,313        | 584,556 | 614,365 | 506,454 | 691,407 | 411,831 |
| 1994. 1  | 38,373  | 37,374  | 45,894         | 36,650  | 46,277  | 37,442  | 71,967  | 26,203  |
| 2        | 37,679  | 38,816  | 35,205         | 42,226  | 55,255  | 35,414  | 103,009 | 26,083  |
| 3        | 56,716  | 66,761  | 68,308         | 54,329  | 51,590  | 41,478  | 34,539  | 38,095  |
| 4        | 62,668  | 59,063  | 53,618         | 37,609  | 50,642  | 42,326  | 32,437  | 39,252  |
| 5        | 56,476  | 60,174  | 46,493         | 51,466  | 46,921  | 38,047  | 75,087  | 45,786  |
| 6        | 57,836  | 63,014  | 40,972         | 48,529  | 69,354  | 40,824  | 41,205  | 32,552  |
| 7        | 63,172  | 67,386  | 69,588         | 32,139  | 50,194  | 49,657  | 44,462  | 30,348  |
| 8        | 51,860  | 65,730  | 60,645         | 47,199  | 47,590  | 45,763  | 46,855  | 34,134  |
| 9        | 43,959  | 65,870  | 74,363         | 53,066  | 37,226  | 41,117  | 44,063  | 34,905  |
| 10       | 51,571  | 61,471  | 93,440         | 46,998  | 47,744  | 39,937  | 42,639  | 28,443  |
| 11       | 48,083  | 59,581  | 78,755         | 66,222  | 51,105  | 51,112  | 75,699  | 38,462  |
| 12       | 51,437  | 60,186  | 73,030         | 68,123  | 60,468  | 43,338  | 79,448  | 37,567  |

## 주요 국별 수입(속)

단위 : 1,000미분

| 연별 및 월 별 | 파 나 마   | 오스트리아   | 덴 마 크   | 파키스탄    | 멕 시 코   | 터 키     | 노르웨이    | 이 집 트   |
|----------|---------|---------|---------|---------|---------|---------|---------|---------|
| 1987     | 224,972 | 126,828 | 119,879 | 110,478 | 180,979 | 8,061   | 92,361  | 69,590  |
| 1988     | 86,423  | 103,406 | 138,975 | 140,017 | 220,058 | 37,301  | 99,552  | 150,236 |
| 1989     | 46,841  | 121,015 | 126,815 | 172,548 | 163,363 | 35,813  | 116,169 | 113,201 |
| 1990     | 98,273  | 155,443 | 198,606 | 171,696 | 264,155 | 165,594 | 87,778  | 130,821 |
| 1991     | 16,209  | 157,488 | 250,910 | 291,129 | 224,077 | 326,671 | 136,676 | 49,745  |
| 1992     | 370,083 | 211,306 | 223,148 | 210,226 | 172,223 | 310,593 | 157,374 | 99,035  |
| 1993     | 278,905 | 231,431 | 224,972 | 179,399 | 157,572 | 140,652 | 109,321 | 95,087  |
| 1994     | 599,868 | 290,942 | 368,018 | 239,016 | 228,586 | 134,065 | 135,145 | 159,103 |
| 1994. 1  | 208     | 18,234  | 20,473  | 15,204  | 15,324  | 5,765   | 10,814  | 1,293   |
| 2        | 74,769  | 14,882  | 16,759  | 14,296  | 13,315  | 6,560   | 7,647   | 11,582  |
| 3        | 1,122   | 25,360  | 28,819  | 19,557  | 17,587  | 23,411  | 8,568   | 1,805   |
| 4        | 74,990  | 19,996  | 18,451  | 14,747  | 23,248  | 32,268  | 11,245  | 8,380   |
| 5        | 262,220 | 17,433  | 24,454  | 21,337  | 17,152  | 6,372   | 9,009   | 5,766   |
| 6        | 1,045   | 23,533  | 42,422  | 17,772  | 18,722  | 28,788  | 11,804  | 2,137   |
| 7        | 42,242  | 26,781  | 41,043  | 17,469  | 15,609  | 5,062   | 15,703  | 8,477   |
| 8        | 6,697   | 34,716  | 29,338  | 24,264  | 15,061  | 11,477  | 12,641  | 26,805  |
| 9        | 13,131  | 20,206  | 35,788  | 29,328  | 25,496  | 2,018   | 12,551  | 9,190   |
| 10       | 41,918  | 23,686  | 35,469  | 25,120  | 12,768  | 6,023   | 9,142   | 29,040  |
| 11       | 2,975   | 33,828  | 28,861  | 20,760  | 21,971  | 3,999   | 13,497  | 44,813  |
| 12       | 78,551  | 32,288  | 46,141  | 19,162  | 32,335  | 2,322   | 12,524  | 9,814   |

## 주요 국별 수입(속)

단위 : 1,000미분

| 연 별 및 월 별 | 베 트 남   | 아르헨티나   | 우크라이나   | 나이지리아   | 폴 란 드   | 베네수엘라  | 헝 가 리  | 라이베리아   |
|-----------|---------|---------|---------|---------|---------|--------|--------|---------|
| 1987      | —       | 55,514  | —       | 1,189   | —       | 3,747  | —      | 8,375   |
| 1988      | —       | 77,864  | —       | 1,301   | —       | 6,598  | —      | 22,201  |
| 1989      | —       | 69,734  | —       | 800     | —       | 8,312  | —      | 89,466  |
| 1990      | —       | 86,291  | —       | 1,795   | —       | 20,384 | —      | 235,471 |
| 1991      | 41,153  | 108,177 | 1,292   | 1,229   | 152,691 | 31,515 | 37,682 | 802     |
| 1992      | 57,332  | 115,706 | 7,048   | 79,204  | 80,990  | 28,244 | 28,822 | 75,379  |
| 1993      | 90,629  | 66,568  | 54,268  | 53,802  | 44,563  | 28,406 | 19,358 | 7,057   |
| 1994      | 113,775 | 68,267  | 114,786 | 117,161 | 100,601 | 57,226 | 22,925 | 59,007  |
| 1994. 1   | 8,473   | 4,109   | 8,750   | 17      | 14,954  | 6,813  | 1,227  | 990     |
| 2         | 7,183   | 1,520   | 10,731  | 144     | 8,734   | 1,170  | 1,680  | 3,726   |
| 3         | 9,686   | 4,161   | 13,751  | 40      | 7,051   | 6,029  | 1,506  | 404     |
| 4         | 8,638   | 2,728   | 4,786   | 28,933  | 11,383  | 298    | 5,403  | 238     |
| 5         | 10,188  | 4,511   | 9,125   | 5       | 11,304  | 2,426  | 1,377  | 183     |
| 6         | 9,349   | 8,763   | 3,039   | 18      | 5,544   | 2,102  | 2,297  | 257     |
| 7         | 10,708  | 4,653   | 14,279  | 39      | 5,683   | 1,011  | 721    | —       |
| 8         | 9,822   | 8,250   | 9,316   | 160     | 8,088   | 9,088  | 1,296  | 245     |
| 9         | 11,136  | 11,815  | 5,134   | 13      | 7,024   | 8,691  | 1,800  | 25,879  |
| 10        | 9,272   | 6,032   | 4,286   | 15      | 9,881   | 5,576  | 2,043  | 26,229  |
| 11        | 9,226   | 6,849   | 12,519  | 63,646  | 6,424   | 8,544  | 999    | 735     |
| 12        | 10,094  | 4,877   | 19,070  | 24,131  | 4,531   | 5,478  | 2,576  | 122     |

13. 자동차 등록

단위 : 1,000대, %

| 연별및<br>월 별 | 총 계 <sup>1)</sup> |       | 승 용 차   |       |         |       | 화 물 차   |      |
|------------|-------------------|-------|---------|-------|---------|-------|---------|------|
|            |                   | 증 가 율 | 관 용     | 자 가 용 | 영 업 용   |       | 관 용     |      |
| 1,000대, %  |                   |       |         |       |         |       |         |      |
| 1979       | 494.4             | 28.6  | 241.4   | 6.8   | 172.9   | 61.7  | 206.8   | 8.3  |
| 1980       | 527.7             | 6.7   | 249.1   | 7.8   | 178.5   | 62.8  | 226.9   | 8.9  |
| 1981       | 571.8             | 8.3   | 267.6   | 7.9   | 193.5   | 66.2  | 243.8   | 9.3  |
| 1982       | 647.0             | 13.2  | 305.8   | 7.8   | 225.6   | 72.3  | 263.9   | 9.1  |
| 1983       | 785.3             | 21.4  | 381.0   | 8.0   | 293.1   | 79.9  | 304.2   | 9.4  |
| 1984       | 948.3             | 20.8  | 465.1   | 8.3   | 364.7   | 92.2  | 360.4   | 9.6  |
| 1985       | 1,113.4           | 17.4  | 556.7   | 8.5   | 449.1   | 99.1  | 412.7   | 10.3 |
| 1986       | 1,309.4           | 17.6  | 664.2   | 8.9   | 545.3   | 110.0 | 472.6   | 11.4 |
| 1987       | 1,611.4           | 23.1  | 844.4   | 8.8   | 717.8   | 117.8 | 546.5   | 11.7 |
| 1988       | 2,035.4           | 26.3  | 1,118.0 | 11.1  | 975.0   | 131.9 | 635.4   | 12.4 |
| 1989       | 2,660.2           | 30.7  | 1,558.7 | 12.0  | 1,405.3 | 141.3 | 768.9   | 12.9 |
| 1990       | 3,394.8           | 27.6  | 2,074.9 | 13.5  | 1,902.1 | 159.3 | 924.6   | 13.8 |
| 1991       | 4,247.8           | 25.1  | 2,727.9 | 14.4  | 2,538.8 | 174.6 | 1,077.5 | 16.2 |
| 1992       | 5,230.9           | 23.1  | 3,461.1 | 15.6  | 3,256.9 | 188.5 | 1,261.5 | 16.6 |
| 1993       | 6,274.0           | 19.9  | 4,271.3 | 14.9  | 4,061.2 | 195.1 | 1,448.6 | 17.7 |
| 1994       | 7,404.3           | 18.0  | 5,148.7 | 13.9  | 4,930.2 | 204.5 | 1,644.6 | 19.1 |
| 1994. 1    | 6,353.8           | 19.7  | 4,333.7 | 14.9  | 4,123.0 | 195.8 | 1,463.1 | 17.8 |
| 2          | 6,420.1           | 19.0  | 4,383.8 | 14.9  | 4,173.0 | 195.9 | 1,475.6 | 17.9 |
| 3          | 6,507.3           | 18.8  | 4,444.9 | 14.7  | 4,234.3 | 195.9 | 1,495.3 | 18.1 |
| 4          | 6,603.7           | 18.7  | 4,513.6 | 14.2  | 4,302.9 | 196.5 | 1,515.9 | 18.2 |
| 5          | 6,708.3           | 18.9  | 4,591.7 | 14.0  | 4,378.0 | 199.7 | 1,534.8 | 18.3 |
| 6          | 6,818.7           | 19.1  | 4,677.0 | 14.1  | 4,461.9 | 201.0 | 1,553.1 | 18.4 |
| 7          | 6,934.1           | 19.1  | 4,769.4 | 14.0  | 4,553.6 | 201.8 | 1,570.0 | 18.5 |
| 8          | 7,020.7           | 19.1  | 4,841.2 | 14.1  | 4,625.3 | 201.8 | 1,581.7 | 18.7 |
| 9          | 7,128.8           | 18.7  | 4,922.3 | 14.0  | 4,705.9 | 202.4 | 1,597.0 | 18.8 |
| 10         | 7,220.5           | 18.9  | 4,999.3 | 14.0  | 4,782.6 | 202.7 | 1,614.8 | 18.9 |
| 11         | 7,319.8           | 18.7  | 5,079.1 | 14.0  | 4,861.9 | 203.2 | 1,631.2 | 19.0 |
| 12         | 7,404.3           | 18.0  | 5,148.7 | 13.9  | 4,930.2 | 204.5 | 1,644.6 | 19.1 |

주 : 1) 특수차 포함, 2륜차 제외  
 자료 : 건설교통부 교통안전국 자동차관리과



## 자동차 등록(속)

단위 : 1,000대, %

| 연별및<br>월 별 | 화 물 차   |       | 승 합 차 |       |       | 특 수 차 | 이 른 차 <sup>1)</sup> |         |
|------------|---------|-------|-------|-------|-------|-------|---------------------|---------|
|            | 자 가 용   | 영 업 용 | 관 용   | 자 가 용 | 영 업 용 |       |                     |         |
| 1,000대, %  |         |       |       |       |       |       |                     |         |
| 1979       | 146.2   | 52.3  | 37.7  | 0.9   | 10.0  | 26.7  | 8.4                 | 182.0   |
| 1980       | 165.4   | 52.7  | 42.5  | 1.2   | 13.0  | 28.2  | 9.2                 | 216.5   |
| 1981       | 180.6   | 54.0  | 50.6  | 1.6   | 18.3  | 30.7  | 9.7                 | 276.3   |
| 1982       | 199.2   | 55.7  | 66.3  | 1.9   | 32.1  | 32.4  | 10.9                | 410.3   |
| 1983       | 235.6   | 59.2  | 87.3  | 2.1   | 50.9  | 34.3  | 12.9                | 528.8   |
| 1984       | 288.2   | 62.5  | 108.0 | 2.4   | 69.6  | 36.0  | 14.8                | 640.3   |
| 1985       | 338.6   | 63.9  | 128.3 | 2.7   | 88.5  | 37.1  | 15.7                | 711.4   |
| 1986       | 390.6   | 70.6  | 154.6 | 3.0   | 113.1 | 38.5  | 18.0                | 812.3   |
| 1987       | 458.9   | 75.8  | 200.5 | 3.5   | 157.2 | 39.7  | 20.1                | 924.2   |
| 1988       | 542.9   | 80.1  | 259.6 | 4.2   | 213.7 | 41.7  | 22.4                | 1,066.8 |
| 1989       | 655.4   | 100.6 | 323.4 | 5.5   | 273.9 | 44.0  | 9.2                 | 1,187.8 |
| 1990       | 800.9   | 109.9 | 383.7 | 6.1   | 332.3 | 45.3  | 11.5                | 1,385.2 |
| 1991       | 943.5   | 117.8 | 427.7 | 6.8   | 373.2 | 47.6  | 14.8                | 1,576.4 |
| 1992       | 1,122.9 | 122.1 | 483.6 | 7.7   | 425.0 | 50.9  | 24.7                | 1,763.0 |
| 1993       | 1,302.8 | 128.2 | 528.0 | 8.0   | 467.1 | 52.8  | 26.2                | 1,936.3 |
| 1994       | 1,489.8 | 135.7 | 582.1 | 8.5   | 517.7 | 55.9  | 28.9                | —       |
| 1994. 1    | 1,316.6 | 128.6 | 530.8 | 8.1   | 469.9 | 52.8  | 26.2                | 1,945.0 |
| 2          | 1,328.7 | 129.0 | 534.4 | 8.2   | 473.1 | 53.1  | 26.4                | 1,951.2 |
| 3          | 1,347.6 | 129.6 | 540.4 | 8.3   | 478.8 | 53.4  | 26.7                | 1,963.7 |
| 4          | 1,367.6 | 130.1 | 547.2 | 8.3   | 485.2 | 53.8  | 26.9                | 1,981.0 |
| 5          | 1,385.8 | 130.7 | 554.6 | 8.3   | 492.1 | 54.2  | 27.2                | 1,998.5 |
| 6          | 1,403.5 | 131.2 | 561.2 | 8.3   | 498.5 | 54.4  | 27.4                | 2,016.9 |
| 7          | 1,419.7 | 131.8 | 567.1 | 8.3   | 504.1 | 54.7  | 27.6                | 2,038.2 |
| 8          | 1,430.9 | 132.1 | 570.1 | 8.4   | 506.9 | 54.8  | 27.8                | 2,061.4 |
| 9          | 1,445.4 | 132.8 | 581.6 | 8.4   | 517.9 | 55.3  | 27.9                | 2,078.2 |
| 10         | 1,462.2 | 133.7 | 578.3 | 8.4   | 514.3 | 55.5  | 28.2                | 2,093.4 |
| 11         | 1,477.6 | 134.6 | 581.0 | 8.4   | 516.8 | 55.7  | 28.5                | 2,104.0 |
| 12         | 1,489.8 | 135.7 | 582.1 | 8.5   | 517.7 | 55.9  | 28.9                | —       |

주 : 1) 50cc 이상  
 자료 : 건설교통부 교통안전국 자동차관리과

# 여 백

## XVII 국 제 통 계

1. 연앙 추계 인구

단위 : 명, %, 명/km<sup>2</sup>

| 국 가 별   | 최근 센서스 |               |             | 연앙추계인구(백만명) |         |         | 연간증가율     | 인구밀도 |
|---------|--------|---------------|-------------|-------------|---------|---------|-----------|------|
|         | 연 도    | 총 인 구         | 남 자         | 1985        | 1991    | 1992    | 1985~1992 | 1992 |
| 알 제 리   | 1987   | 23,038,942    | —           | 21.9        | 25.6    | 26.3    | 2.7       | 11   |
| 아 르헨티나  | 1991   | 32,608,560    | 15,968,854  | 30.3        | 32.7    | 33.1    | 1.2       | 12   |
| 오스트레일리아 | 1986   | 15,602,156    | 7,768,313   | 15.8        | 17.3    | 17.5    | 1.5       | 2    |
| 오스트리아   | 1981   | 7,555,338     | 3,572,426   | 7.6         | 7.8     | 7.9     | 0.6       | 94   |
| 벨 기 에   | 1981   | 9,848,647     | 4,813,349   | 9.9         | 10.0    | 10.0    | 0.2       | 328  |
| 브 라 질   | 1991   | 146,154,502   | 72,171,165  | 135.6       | 153.2   | 156.3   | 2.0       | 18   |
| 불 가 리 아 | 1985   | 8,948,388     | 4,430,051   | 8.7         | 9.0     | 9.0     | 0.0       | 81   |
| 미 안 마   | 1983   | 35,307,913    | 17,518,255  | 38.5        | 42.7    | 43.7    | 1.8       | 65   |
| 캐 나 다   | 1991   | 27,296,859    | —           | 25.2        | 27.0    | 27.4    | 1.2       | 3    |
| 칠 레     | 1992   | 13,231,803    | 6,501,325   | 12.1        | 13.4    | 13.6    | 1.6       | 18   |
| 중 국     | 1990   | 1,160,044,618 | —           | 1,070.6     | 1,170.7 | 1,188.0 | 1.5       | 124  |
| 코스타리카   | 1984   | 2,416,809     | 1,208,216   | 2.6         | 3.1     | 3.2     | 2.7       | 62   |
| 콜롬비아    | 1985   | 27,837,932    | 13,777,700  | 28.6        | 32.8    | 33.4    | 2.2       | 29   |
| 몽 고     | 1984   | 1,843,421     | —           | 1.9         | 2.3     | 2.4     | 3.0       | 7    |
| 덴 마 크   | 1981   | 5,123,989     | 2,528,255   | 5.1         | 5.2     | 5.2     | 0.4       | 120  |
| 에콰도르    | 1990   | 9,648,189     | 4,796,412   | 9.1         | 10.5    | 10.7    | 2.4       | 38   |
| 이집트     | 1986   | 47,995,265    | 24,512,701  | 46.5        | 53.9    | 55.1    | 2.4       | 55   |
| 핀란드     | 1990   | 4,998,478     | 2,426,204   | 4.9         | 5.0     | 5.0     | 0.4       | 15   |
| 프랑스     | 1990   | 56,034,299    | 27,553,786  | 55.2        | 57.1    | 57.4    | 0.6       | 104  |
| 독일      | 1987   | 61,077,042    | 29,322,932  | 77.6        | 80.0    | 80.6    | 0.5       | 226  |
| 헝가리     | 1990   | 10,374,823    | 4,984,904   | 10.6        | 10.3    | 10.3    | -0.3      | 111  |
| 인도      | 1991   | 844,324,322   | 437,805,805 | 750.9       | 849.6   | 870.0   | 2.1       | 265  |
| 인도네시아   | 1990   | 179,378,946   | 89,463,545  | 164.6       | 187.7   | 191.2   | 2.1       | 100  |
| 이란      | 1991   | 55,837,163    | 28,768,430  | 45.9        | 55.8    | 57.0    | 3.1       | 35   |
| 이스라엘    | 1983   | 4,037,620     | 2,011,590   | 4.2         | 4.9     | 5.2     | 2.9       | 247  |
| 이탈리아    | 1981   | 56,556,911    | 27,506,354  | 57.1        | 56.4    | 56.8    | —         | 188  |
| 일본      | 1990   | 123,611,167   | 60,696,724  | 120.8       | 123.9   | 124.3   | 0.4       | 329  |

주 : 1) 50cc 이상  
 자료 : 건설교통부 교통안전국 자동차관리과

## 연양 추계 인구(속)

단위: 명, %, 명/km<sup>2</sup>

| 국 가 별     | 최근 센서스 |             |             | 연양추계인구(백만명) |       |       | 연간증가율     | 인구밀도 |
|-----------|--------|-------------|-------------|-------------|-------|-------|-----------|------|
|           | 연 도    | 총 인 구       | 남 자         | 1985        | 1991  | 1992  | 1985~1992 | 1992 |
| 한 국       | 1990   | 43,410,899  | 21,782,154  | 40.8        | 43.3  | 43.7  | 1.0       | 440  |
| 말 레 이 시 아 | 1991   | 17,566,982  | 8,861,124   | 15.7        | 18.3  | 18.8  | 2.6       | 57   |
| 멕 시 코     | 1990   | 81,140,922  | 39,878,536  | 77.9        | 87.8  | 89.5  | 2.0       | 46   |
| 몽 골       | 1989   | 2,043,400   | —           | 1.9         | 2.2   | 2.3   | 3.0       | 1    |
| 모 로 코     | 1982   | 20,419,555  | —           | 22.0        | 25.7  | 26.3  | 2.5       | 59   |
| 네 덜 란 드   | 1971   | 13,060,115  | —           | 14.5        | 15.1  | 15.2  | 0.7       | 372  |
| 뉴 질 란 드   | 1991   | 3,434,952   | —           | 3.2         | 3.4   | 3.4   | 0.8       | 13   |
| 노 르 웨 이   | 1980   | 4,091,132   | 2,027,083   | 4.2         | 4.3   | 4.3   | 0.5       | 13   |
| 파 나 마     | 1990   | 2,329,329   | 1,178,790   | 2.2         | 2.5   | 2.5   | 2.0       | 33   |
| 페 루       | 1981   | 17,005,210  | 8,489,867   | 19.4        | 22.0  | 22.5  | 2.1       | 17   |
| 필 리 핀     | 1990   | 60,684,887  | —           | 54.7        | 62.9  | 64.3  | 2.3       | 214  |
| 폴 란 드     | 1988   | 37,878,641  | 18,464,373  | 37.2        | 38.2  | 38.4  | 0.4       | 119  |
| 포 르 투 갈   | 1991   | 9,853,896   | —           | 9.9         | 9.9   | 9.8   | —         | 107  |
| 루 마 니 아   | 1977   | 21,559,910  | 10,626,055  | 22.7        | 23.2  | 22.7  | 0.0       | 96   |
| 러 시 아 연 합 | 1989   | 147,021,869 | 68,713,869  | 143.6       | 148.6 | —     | —         | —    |
| 스 리 랑 카   | 1981   | 14,846,750  | 7,568,253   | 15.8        | 17.2  | 17.4  | 1.3       | 265  |
| 남아프리카공화국  | 1991   | 30,986,920  | 15,479,528  | 33.6        | 38.9  | 39.8  | 2.4       | 33   |
| 스 페 인     | 1981   | 37,746,260  | 18,529,764  | 38.5        | 39.0  | 39.1  | 0.2       | 77   |
| 스 웨 덴     | 1990   | 8,587,353   | 4,242,351   | 8.4         | 8.6   | 8.7   | 0.5       | 19   |
| 스 위 스     | 1990   | 6,378,687   | 3,390,446   | 6.5         | 6.8   | 6.9   | 0.9       | 167  |
| 타 이       | 1990   | 54,532,300  | 27,031,200  | 51.6        | 56.9  | 57.8  | 1.6       | 113  |
| 튜 니 시 아   | 1984   | 6,966,173   | 3,547,315   | 7.3         | 8.2   | 8.4   | 2.1       | 51   |
| 터 키       | 1990   | 56,473,035  | —           | 50.2        | 57.4  | 58.8  | 2.2       | 76   |
| 영 국       | 1991   | 56,352,200  | —           | 56.6        | 57.6  | 57.8  | 0.3       | 237  |
| 미 국       | 1990   | 248,709,873 | 121,239,418 | 238.5       | 252.7 | 255.0 | 1.0       | 27   |
| 베 네 수 엘 라 | 1990   | 18,105,265  | 9,004,717   | 17.3        | 19.8  | 20.2  | 2.2       | 22   |

주: 1) 50cc 이상

자료: 건설교통부 교통안전국 자동차관리과

## 2. 소출생률 및 조사망률

| 국 가 별   | 1988 |      | 1989 |      | 1990 |      | 1991 |      | 1992 |      |
|---------|------|------|------|------|------|------|------|------|------|------|
|         | 출 생  | 사 망  | 출 생  | 사 망  | 출 생  | 사 망  | 출 생  | 사 망  | 출 생  | 사 망  |
| 오스트레일리아 | 14.9 | 7.3  | 14.9 | 7.4  | 15.4 | 7.0  | 14.9 | 6.9  | —    | —    |
| 오스트리아   | 11.6 | 11.0 | 11.7 | 10.9 | 11.7 | 10.7 | 12.1 | 10.7 | 12.0 | 10.5 |
| 벨기에     | 12.1 | 10.6 | 12.2 | 10.8 | 12.4 | 10.5 | 12.6 | 10.5 | 11.7 | 10.6 |
| 캐나다     | 14.5 | 7.3  | 14.9 | 7.3  | 15.2 | 7.2  | 15.2 | 7.3  | —    | —    |
| 덴마크     | 11.5 | 11.5 | 12.0 | 11.6 | 12.3 | 11.9 | 12.5 | 11.6 | 13.3 | 11.8 |
| 핀란드     | 12.8 | 9.9  | 12.8 | 9.9  | 13.1 | 10.0 | 13.1 | 9.8  | 13.3 | 9.8  |
| 프랑스     | 13.8 | 9.4  | 13.6 | 9.4  | 13.4 | 9.3  | 13.3 | 9.2  | 12.9 | 9.1  |
| 독일      | 11.4 | 11.5 | 11.2 | 11.5 | 11.4 | 11.5 | 10.4 | 11.4 | 10.0 | 10.9 |
| 그리스     | 10.8 | 9.3  | 10.1 | 9.2  | 10.2 | 9.3  | 10.0 | 9.6  | —    | —    |
| 홍콩      | 13.4 | 4.9  | 12.2 | 5.1  | 11.9 | 5.1  | 11.9 | 4.9  | —    | —    |
| 헝가리     | 11.9 | 13.4 | 11.9 | 13.9 | 12.1 | 14.1 | 12.3 | 14.0 | 11.9 | 14.2 |
| 아일랜드    | 15.4 | 8.9  | 14.8 | 9.1  | 15.1 | 9.0  | 14.9 | 8.9  | 14.5 | 8.6  |
| 이스라엘    | 22.6 | 6.6  | 22.3 | 6.3  | 22.2 | 6.2  | 21.4 | 6.3  | —    | —    |
| 이탈리아    | 9.9  | 9.4  | 9.7  | 9.1  | 9.8  | 9.3  | 9.9  | 9.7  | —    | —    |
| 일본      | 10.7 | 6.5  | 10.1 | 6.4  | 9.9  | 6.6  | 9.9  | 6.7  | —    | —    |
| 한국      | 15.4 | 5.9  | 15.4 | 5.9  | 15.5 | 6.0  | 16.9 | 5.9  | 15.4 | 5.8  |
| 멕시코     | 30.0 | 5.0  | —    | 5.0  | —    | 4.9  | —    | 4.7  | —    | 4.7  |
| 네덜란드    | 12.6 | 8.4  | 12.7 | 8.7  | 13.2 | 8.6  | 13.2 | 8.6  | 13.0 | 8.6  |
| 뉴질랜드    | 17.3 | 8.3  | 17.4 | 8.2  | 17.9 | 7.9  | 17.6 | 7.8  | 17.4 | 8.0  |
| 노르웨이    | 13.7 | 10.8 | 14.0 | 10.7 | 14.4 | 10.8 | 14.3 | 10.5 | 14.0 | 10.4 |
| 파나마     | 25.2 | 5.2  | 24.9 | —    | 24.8 | —    | 24.4 | —    | 23.3 | —    |
| 페루      | 31.0 | 8.8  | 30.5 | 8.5  | 30.1 | 8.2  | 29.7 | 8.0  | 29.3 | 7.7  |
| 폴란드     | 15.5 | 9.8  | 14.8 | 10.0 | 14.3 | 10.2 | 14.3 | 10.6 | 13.4 | 10.3 |
| 포르투갈    | 12.3 | 9.9  | 12.0 | 9.7  | 11.8 | 10.4 | 11.8 | 10.6 | 11.4 | 10.0 |
| 싱가포르    | 20.4 | 5.3  | 18.0 | 5.3  | 18.9 | 5.1  | 17.8 | 5.0  | 17.6 | 5.1  |
| 스페인     | 10.7 | 8.2  | —    | 8.4  | 10.2 | 8.5  | 9.9  | 8.7  | —    | —    |
| 스웨덴     | 13.3 | 11.5 | 13.7 | 10.8 | 14.5 | 11.1 | 14.4 | 11.0 | 14.2 | 10.9 |
| 스위스     | 12.2 | 9.2  | 12.2 | 9.2  | 12.5 | 9.5  | 12.7 | 9.2  | 12.6 | 9.1  |
| 영국      | 13.8 | 11.4 | 13.6 | 11.5 | 13.9 | 11.2 | 13.7 | 11.2 | 13.5 | —    |
| 미국      | 16.0 | 8.8  | 16.3 | 8.7  | 16.6 | 8.6  | 16.3 | 8.6  | 16.0 | 8.5  |

자료: 통계청 통계조사국 인구통계과  
UN「인구통계연감, 1992」

## 국내총생산(속)('90 불변가격)

단위 : 10억 자국통화

| 국 가 별     | 통화단위       | 1987    | 1988    | 1989    | 1990    | 1991    | 1992    | 1993    |
|-----------|------------|---------|---------|---------|---------|---------|---------|---------|
| 케 나       | 실링 ksh     | 168,791 | 179,260 | 187,669 | 195,537 | 198,349 | 199,212 | 198,809 |
| 한 국       | 원 ₩        | 135,913 | 152,229 | 162,684 | 178,262 | 194,459 | 204,231 | 215,641 |
| 쿠 웨 이 트   | 디나르 KD     | 6,718   | 6,956   | —       | —       | —       | —       | —       |
| 룩셈부르크     | 프랑 LuxF    | 258     | 273     | 291     | 300     | 310     | 315     | —       |
| 마다가스카르    | 프랑 D.Fr    | 4,146   | 4,287   | 4,462   | 4,602   | 4,311   | 4,363   | 4,454   |
| 말레이시아     | 링기트 M\$    | 88,725  | 96,655  | 105,556 | 115,828 | 125,853 | 135,677 | 147,150 |
| 말 타       | 리라 LM      | 589     | 639     | 691     | 735     | 781     | 815     | —       |
| 모 리 셔 스   | 루피 MRs     | 31,795  | 33,949  | 35,497  | 38,035  | 39,605  | 42,084  | 44,348  |
| 멕 시 코     | 페소 Mex\$   | 628,085 | 635,910 | 657,200 | 686,406 | 711,302 | 731,258 | —       |
| 미 얀 마     | 아트 Kyats   | 160,762 | 142,512 | 147,778 | 151,941 | 148,232 | 164,977 | 174,811 |
| 네 덜 란 드   | 길더 D.Gl.   | 463     | 475     | 497     | 516     | 528     | 538     | 539     |
| 뉴 질 랜드    | 불 NZ\$     | 74,107  | 75,117  | 74,101  | 73,126  | 71,200  | 71,985  | 75,608  |
| 나 이 지 리 아 | 나이라 N      | 204,088 | 224,315 | 240,883 | 260,637 | 272,962 | 282,722 | 290,087 |
| 노 르 웨 이   | 크로네 NKr    | 649     | 646     | 650     | 661     | 671     | 694     | 710     |
| 파 키 스 탄   | 루피 PRs     | 725     | 781     | 819     | 856     | 903     | 973     | 999     |
| 파 나 마     | 발브아 B      | 5,697   | 4,808   | 4,788   | 5,009   | 5,488   | 5,955   | 6,257   |
| 파 라 과 이   | 구아라니 G     | 5,581   | 5,936   | 6,280   | 6,474   | 6,634   | 6,754   | —       |
| 페 루       | 뉴솔 S/      | 8,206   | 7,532   | 6,701   | 6,416   | 6,598   | 6,443   | 6,858   |
| 필 리 핀     | 페소 P       | 922     | 984     | 1,045   | 1,077   | 1,071   | 1,075   | 1,096   |
| 폴 란 드     | 줄로티 Zl     | 16,940  | 29,629  | 118,319 | 591,518 | 825,265 | —       | —       |
| 포 르 투 갈   | 에스쿠도 Esc   | 7,535   | 7,837   | 8,220   | 8,561   | 8,744   | 8,840   | —       |
| 사우디아라비아   | 리얄 SR      | 329     | 354     | 354     | 392     | 430     | 434     | —       |
| 세 네 갈     | 프랑 CFAFran | 1,382   | 1,483   | 1,476   | —       | —       | —       | —       |
| 싱 가 포 르   | 불 S\$      | 50,114  | 55,695  | 60,842  | 66,174  | 70,575  | 74,839  | 82,281  |
| 남아프리카공화국  | 랜드 R       | 259,561 | 270,463 | 276,940 | 276,060 | 273,249 | 267,257 | 270,361 |
| 스 페 인     | 페세타 Ptas   | 43,914  | 46,180  | 48,368  | 50,120  | 51,234  | 51,643  | 51,115  |
| 스 리 랑 카   | 루피 SL Rs   | 288,419 | 296,184 | 302,998 | 321,784 | 337,231 | —       | —       |
| 스 웨 덴     | 코라나 Skr    | 1,276   | 1,310   | 1,342   | 1,360   | 1,337   | 1,315   | 1,291   |
| 스 위 스     | 프랑 S.Fr    | 287     | 296     | 307     | 314     | 314     | 313     | 310     |
| 대 만       | 불 NT\$     | 3,207   | 3,443   | 3,703   | 3,884   | 4,165   | 4,437   | 4,710   |
| 타 이       | 바트 B       | 1,570   | 1,778   | 1,992   | 2,191   | —       | —       | —       |
| 터 키       | 리라 TL      | 248,815 | 258,197 | 263,178 | 287,254 | —       | —       | —       |
| 영 국       | 파운드 £      | 512     | 537     | 549     | 551     | 540     | 538     | 549     |
| 미 국       | 불 \$       | 5,140   | 5,342   | 5,478   | 5,522   | 5,458   | 5,638   | 5,813   |
| 베 네 수 엘 라 | 블리바르 Bs    | 2,179   | 2,314   | 2,133   | 2,279   | 2,501   | 2,672   | 2,646   |

자료 : 한국은행 조사제2부 국민소득과  
일본, 「일본통계일보, 1994. 11」  
홍콩, 「홍콩통계일보, 1994. 5」  
대만, 「중화민국통계일보, 1994. 7」  
IMF, 「국제금융통계, 1994. 11」

## 3. 실업률

( )는 실업률  
단위 : 1,000명

| 국가별      | 조사분류 | 1988            | 1989            | 1990            | 1991            | 1992            | 1993            |
|----------|------|-----------------|-----------------|-----------------|-----------------|-----------------|-----------------|
| 오스트레일리아  | I    | 576<br>(7.2)    | 509<br>(6.2)    | 587<br>(6.9)    | 821<br>(9.6)    | 933<br>(10.8)   | —<br>(—)        |
| 캐나다      | I    | 1,031<br>(7.8)  | 1,018<br>(7.5)  | 1,109<br>(8.1)  | 1,417<br>(10.3) | 1,556<br>(11.3) | 1,563<br>(11.2) |
| 중국       | III  | 2,960<br>(2.0)  | 3,779<br>(2.6)  | 3,832<br>(2.5)  | 3,522<br>(2.3)  | 3,603<br>(2.3)  | —<br>(—)        |
| 덴마크      | II   | 244<br>(8.7)    | 265<br>(9.5)    | 272<br>(9.7)    | 296<br>(10.6)   | 318<br>(11.4)   | 349<br>(12.4)   |
| 핀란드      | I    | 116<br>(45)     | 89<br>(3.5)     | 88<br>(3.4)     | 193<br>(7.6)    | 328<br>(13.1)   | 44<br>(17.9)    |
| 프랑스      | III  | 2,456<br>(10.0) | 2,323<br>(9.4)  | 2,205<br>(8.9)  | 2,348<br>(9.4)  | 2,552<br>(10.2) | —<br>(—)        |
| 독일       | II   | 2,242<br>(8.7)  | 2,038<br>(8.0)  | 1,883<br>(7.0)  | 1,689<br>(6.0)  | 1,821<br>(6.6)  | 2,271<br>(8.2)  |
| 홍콩       | I    | 38<br>(1.4)     | 30<br>(1.1)     | 37<br>(1.3)     | 50<br>(1.8)     | 55<br>(2.0)     | 57<br>(2.0)     |
| 이탈리아     | I    | 2,865<br>(12.0) | 2,865<br>(12.0) | 2,621<br>(11.0) | 2,653<br>(10.9) | 2,799<br>(11.5) | 2,360<br>(10.4) |
| 일본       | II   | 1,553<br>(2.5)  | 1,418<br>(2.3)  | 1,343<br>(2.1)  | 1,366<br>(2.1)  | 1,421<br>(2.2)  | 1,656<br>(2.5)  |
| 한국       | I    | 435<br>(2.5)    | 460<br>(2.6)    | 451<br>(2.4)    | 436<br>(2.3)    | 464<br>(2.4)    | 551<br>(2.8)    |
| 멕시코      | I    | —<br>(3.6)      | —<br>(3.0)      | —<br>(2.8)      | —<br>(2.6)      | —<br>(2.8)      | —<br>(3.4)      |
| 네덜란드     | I    | 609<br>(9.0)    | 558<br>(8.0)    | 516<br>(7.5)    | 490<br>(7.0)    | —<br>(—)        | —<br>(—)        |
| 뉴질랜드     | I    | 89<br>(5.6)     | 113<br>(7.1)    | 125<br>(7.8)    | 167<br>(10.3)   | 169<br>(10.3)   | —<br>(—)        |
| 필리핀      | I    | 1,954<br>(8.3)  | 2,009<br>(8.4)  | 1,993<br>(8.1)  | 2,267<br>(9.0)  | 2,263<br>(8.6)  | —<br>(—)        |
| 싱가포르     | I    | 46<br>(3.3)     | 31<br>(2.2)     | 25<br>(1.7)     | 30<br>(1.9)     | 43<br>(2.7)     | —<br>(—)        |
| 남아프리카공화국 | I    | 123<br>(10.4)   | 95<br>(7.9)     | 99<br>(7.9)     | 108<br>(8.6)    | —<br>(—)        | —<br>(—)        |
| 스위스      | II   | 22<br>(0.7)     | 18<br>(0.6)     | 18<br>(0.6)     | 39<br>(1.3)     | 92<br>(3.0)     | 163<br>(4.5)    |
| 스웨덴      | I    | 72<br>(1.6)     | 61<br>(1.4)     | 69<br>(1.5)     | 122<br>(2.7)    | 21.4<br>(4.8)   | —<br>(—)        |
| 대만       | I    | 139<br>(1.7)    | 132<br>(1.6)    | 140<br>(1.7)    | 130<br>(1.5)    | 132<br>(1.5)    | 128<br>(1.5)    |
| 터키       | I    | 1,709<br>(8.3)  | 1,802<br>(8.5)  | 1,572<br>(7.4)  | 1,714<br>(8.3)  | 1,656<br>(7.8)  | —<br>(—)        |
| 영국       | I    | 2,489<br>(8.8)  | 2,063<br>(7.2)  | 1,949<br>(6.8)  | 2,385<br>(8.3)  | 2,732<br>(9.6)  | —<br>(—)        |
| 미국       | I    | 6,701<br>(5.4)  | 6,528<br>(5.2)  | 6,874<br>(5.4)  | 8,426<br>(6.6)  | 9,384<br>(7.3)  | 8,734<br>(6.8)  |

자료 : 통계청 통계조사국 사회통계과  
ILO 「노동통계연감, 1993」  
일본 「일본통계월보, 1994. 10」  
대만 「인력자원통계월보, 1994. 4」  
OECD 「MEI, 1994. 8」



## 4. 국내총생산('90 불변가격)

단위 : 10억 자국통화

| 국 가 별   | 통화단위       | 1987      | 1988      | 1989      | 1990      | 1991      | 1992      | 1993    |
|---------|------------|-----------|-----------|-----------|-----------|-----------|-----------|---------|
| 아르헨티나   | 페소 \$      | 74,852    | 73,444    | 68,878    | 68,922    | 75,059    | 81,554    | 86,474  |
| 오스트레일리아 | 불 A\$      | 343       | 358       | 374       | 379       | 374       | 384       | 400     |
| 오스트리아   | 실링 \$      | 1,599     | 1,664     | 1,728     | 1,801     | 1,850     | 1,881     | 1,876   |
| 벨기에     | 프랑 B.Fr.   | 5,712     | 5,995     | 6,212     | 6,414     | 6,528     | 6,619     | —       |
| 블리비아    | 블리비아노 BS   | 15,925    | 16,396    | 16,857    | 17,542    | 18,342    | 18,973    | —       |
| 브라질     | 크루자이로우 CRS | 11,995    | 11,986    | 12,382    | 11,871    | 12,011    | 11,904    | —       |
| 캐나다     | 불 CS       | 625       | 655       | 671       | 670       | 655       | 661       | 682     |
| 칠레      | 페소 Ch\$    | 7,561     | 8,114     | 8,938     | 9,203     | 9,761     | 10,764    | 11,406  |
| 중국      | 유안 RMBV    | 1,466     | 1,631     | 1,702     | 1,768     | 1,910     | 2,161     | 2,460   |
| 콜롬비아    | 페소 Col\$   | 18,024    | 18,757    | 19,398    | 20,228    | 20,653    | 21,381    | —       |
| 코스타리카   | 코로네 ₡      | 462,022   | 477,910   | 504,987   | 522,925   | 534,755   | 576,097   | 613,040 |
| 카프러스    | 파운드 C £    | 2,023     | 2,197     | 2,374     | 2,547     | 2,577     | 2,797     | —       |
| 덴마크     | 크로네 DKr    | 774       | 783       | 788       | 799       | 807       | 817       | 827     |
| 에콰도르    | 수크레 S/     | 7,188     | 7,942     | 7,965     | 8,204     | 8,616     | 8,923     | 9,104   |
| 이집트     | 파운드 £ E    | 81,144    | 86,610    | 90,916    | 96,100    | 97,137    | 101,443   | 104,433 |
| 엘살바도르   | 코로네 Colon  | 38,664    | 39,292    | 39,707    | 41,057    | 42,507    | 44,744    | 47,019  |
| 핀란드     | 마르카 Fmk    | 465       | 488       | 515       | 515       | 479       | 462       | 452     |
| 프랑스     | 프랑 F.Fr.   | 5,829     | 6,091     | 6,350     | 6,510     | 6,561     | 6,639     | 6,575   |
| 독일      | 마르크 DM     | 2,166     | 2,246     | 2,335     | 2,448     | 2,536     | 2,556     | 2,503   |
| 가나      | 시디 Dedi    | 1,772     | 1,871     | 1,966     | 2,032     | 2,140     | 2,223     | —       |
| 그리스     | 드렉머 Dr     | 9,857     | 10,296    | 10,660    | 10,546    | 10,891    | 10,993    | 10,993  |
| 과테말라    | 케잘레 Q      | 30,818    | 32,018    | 33,280    | 34,317    | 35,568    | 37,268    | 38,759  |
| 가이아나    | 불 G\$      | 17,440    | 16,991    | 16,434    | 15,665    | 16,609    | 17,897    | 19,370  |
| 헝가리     | 포린트 Ft     | 2,027     | 2,139     | 2,155     | 2,080     | 1,832     | —         | —       |
| 홍콩      | 불 HK\$     | 228,483   | 247,415   | 254,434   | 262,688   | 273,434   | 287,980   | 303,761 |
| 아이슬란드   | 크로나 lkr    | 353,287   | 349,805   | 349,354   | 351,429   | 355,384   | 343,310   | 345,628 |
| 인도      | 루피 Rs      | 4,328     | 4,757     | 5,070     | 5,320     | 5,371     | 5,618     | —       |
| 인도네시아   | 루피아 Rp     | 160,458   | 169,732   | 182,389   | 195,597   | 209,117   | 222,564   | 236,941 |
| 이란      | 리알 Rls     | 34,760    | 31,742    | 32,794    | 36,645    | 40,839    | 43,179    | 43,965  |
| 아일랜드    | 파운드 Ir £   | 22,282    | 23,233    | 24,954    | 27,093    | 27,872    | 29,269    | 30,432  |
| 이스라엘    | 셰클 NIS     | 95,306    | 98,246    | 99,483    | 105,216   | 111,787   | 119,157   | 122,736 |
| 이탈리아    | 리라 Lit     | 1,199,220 | 1,247,960 | 1,284,650 | 1,312,070 | 1,328,500 | 1,340,840 | —       |
| 자메이카    | 불 J\$      | 26,322    | 27,082    | 28,934    | 30,513    | 30,670    | 31,252    | 31,465  |
| 일본      | 엔 ¥        | 342,315   | 363,567   | 380,709   | 399,043   | 416,038   | 420,809   | 421,230 |
| 요르단     | 디나르 JD     | 2,984     | 2,970     | 2,568     | 2,613     | 2,659     | 2,957     | 3,128   |

자료 : 한국은행 조사제2부 국민소득과  
 일본, 「일본통계일보, 1994. 11」  
 홍콩, 「홍콩통계일보, 1994. 5」  
 대만, 「중화민국통계일보, 1994. 7」  
 IMF, 「국제금융통계, 1994. 11」

5. 산업생산지수

단 1990=100, %

| 업종별    | 한국    | 캐나다   | 프랑스   | 일본    | 독일    | 대만    | 영국    | 미국    |
|--------|-------|-------|-------|-------|-------|-------|-------|-------|
| 계절조정지수 |       |       |       |       |       |       |       |       |
| 1989   | 91.9  | 103.4 | 98.2  | 94.8  | 96.1  | 93.3  | 100.3 | 99.0  |
| 1990   | 100.0 | 100.6 | 100.0 | 100.0 | 100.0 | 93.1  | 100.0 | 100.0 |
| 1991   | 109.6 | 95.6  | 99.9  | 103.2 | 101.7 | 100.0 | 96.1  | 98.1  |
| 1992   | 116.0 | 95.9  | 98.9  | 101.3 | 95.5  | 104.5 | 95.9  | 99.6  |
| 1993   | 121.1 | 101.8 | 95.2  | 94.5  | 91.2  | 108.3 | 98.1  | 101.7 |
| 전년(월)비 |       |       |       |       |       |       |       |       |
| 1989   | 3.3   | 0.1   | 4.1   | 4.8   | 6.0   | 3.8   | 2.1   | 2.6   |
| 1990   | 8.8   | -3.3  | 1.8   | 5.5   | 4.1   | -0.2  | -0.3  | 1.0   |
| 1991   | 9.6   | -4.4  | -0.1  | 3.2   | 1.7   | 7.5   | -3.9  | -1.9  |
| 1992   | 5.8   | 0.3   | -1.0  | -1.8  | -6.1  | 4.5   | -0.2  | 1.5   |
| 1993   | 4.4   | 6.2   | -3.7  | -6.7  | -4.5  | 3.7   | 2.3   | 2.1   |

자료: 통계청, 「한국통계일보」  
 주: 1) 연간은 원지수  
 2) 1991=100, 원지수

## 6. 생산자 물가지수

1990=100

| 국 가 별     | 1986  | 1987  | 1988  | 1989  | 1990  | 1991  | 1992  | 1993  |
|-----------|-------|-------|-------|-------|-------|-------|-------|-------|
| 오스트레일리아   | 76.7  | 82.3  | 89.8  | 94.4  | 100.0 | 101.5 | 103.0 | 105.2 |
| 캐 나 다     | 91.1  | 93.7  | 97.7  | 99.7  | 100.0 | 99.0  | 99.5  | 102.7 |
| 칠 레       | 56.0  | 67.0  | ▽71.0 | 82.0  | 100.0 | 122.0 | 136.0 | 147.0 |
| 중 국       | 64.8  | 72.6  | 89.3  | 102.7 | 100.0 | 98.0  | —     | —     |
| 덴 마 크     | 90.2  | 90.0  | 93.7  | 99.0  | 100.0 | 101.0 | 99.8  | 99.3  |
| 이 집 트     | 46.9  | 53.3  | 67.3  | 85.6  | 100.0 | 117.9 | 132.2 | 143.5 |
| 프 랑 스     | 90.7  | 91.3  | 96.0  | 101.3 | 100.0 | 98.7  | 97.1  | 94.4  |
| 독 일       | 96.5  | 94.1  | 95.3  | 98.3  | 100.0 | 102.4 | 103.8 | 103.7 |
| 가 나       | 33.7  | 47.7  | 64.2  | 81.5  | 100.0 | —     | —     | —     |
| 형 가 리     | 65.6  | 67.9  | 71.0  | 82.0  | 100.0 | 132.6 | 148.9 | —     |
| 인 도       | 73.9  | 79.0  | 85.9  | 91.7  | 100.0 | 113.5 | 127.0 | 136.4 |
| 인도네시아     | 66.9  | 79.8  | 83.7  | 90.9  | 100.0 | 105.1 | 110.6 | 114.7 |
| 이 탈 리 아   | 81.4  | 83.6  | 87.5  | 93.1  | 100.0 | 105.2 | 107.4 | —     |
| 일 본       | 100.3 | 97.2  | 96.7  | 98.5  | 100.0 | 101.0 | 100.1 | 98.6  |
| 한 국       | 91.7  | 92.1  | 94.6  | 96.0  | 100.0 | 104.7 | 107.0 | 108.6 |
| 쿠 웨 이 트   | 100.6 | 103.9 | 108.7 | 118.2 | —     | —     | —     | —     |
| 멕 시 코     | 14.3  | 33.6  | 69.9  | 81.1  | 100.0 | 120.5 | 136.7 | 148.8 |
| 네 덜 란 드   | 96.3  | 95.1  | 95.6  | 99.0  | 100.0 | 102.3 | 105.0 | 105.8 |
| 필 리 핀     | 66.3  | 72.3  | 82.0  | 90.8  | 100.0 | 113.4 | 118.6 | 117.3 |
| 폴 란 드     | 2.2   | 2.8   | 4.4   | 13.8  | 100.0 | ▽48.1 | 189.6 | 250.7 |
| 상 가 포 르   | 90.8  | 97.6  | 95.8  | 98.3  | 100.0 | 95.9  | 91.7  | 87.7  |
| 남아프리카공화국  | 60.1  | 68.5  | 77.5  | 89.3  | 100.0 | 111.4 | 120.6 | 128.6 |
| 스 페 인     | 90.5  | 91.2  | 94.0  | 97.9  | 100.0 | 101.5 | 102.9 | 105.5 |
| 스 웨 덴     | 81.9  | 84.2  | 88.7  | 95.5  | 100.0 | 101.7 | 101.0 | 108.1 |
| 스 위 스     | 94.3  | 92.4  | 94.5  | 98.5  | 100.0 | 100.4 | 100.5 | —     |
| 대 만       | 105.9 | 102.4 | 100.8 | 100.5 | 99.8  | 100.0 | 96.3  | 98.8  |
| 타 이       | 80.6  | 85.4  | 92.4  | 96.7  | 100.0 | 106.8 | 107.0 | —     |
| 영 국       | 83.8  | 86.7  | 89.8  | 94.1  | 100.0 | 105.4 | 108.7 | 113.0 |
| 미 국       | 86.7  | 88.5  | 90.7  | 95.3  | 100.0 | 102.1 | 103.3 | 104.7 |
| 베 네 수 엘 라 | 23.0  | 33.4  | 39.8  | 78.6  | 100.0 | 122.3 | 151.1 | 203.9 |

자료: 한국은행 조사제2부 물가조사과  
 일본, 「일본통계일보, 1994. 11」  
 대만, 「중화민국통계일보, 1994. 7」  
 IMF, 「국제금융통계, 1994. 11」

## 7. 소비자 물가지수

1990=100

| 국 가 별    | 1986  | 1987  | 1988  | 1989  | 1990   | 1991   | 1992   | 1993  |
|----------|-------|-------|-------|-------|--------|--------|--------|-------|
| 오스트레일리아  | 74.5  | 80.8  | 86.7  | 93.2  | ▽100.0 | 103.2  | 104.2  | 106.1 |
| 캐 나 다    | 83.7  | 87.4  | 90.9  | 95.5  | 100.0  | 105.6  | 107.2  | 109.2 |
| 칠 레      | 49.0  | 59.0  | ▽68.0 | 79.0  | 100.0  | 122.0  | 141.0  | 158.0 |
| 중 국      | 64.6  | 70.2  | 84.8  | 98.6  | 100.0  | 105.1  | 114.1  | 133.5 |
| 덴 마 크    | 85.3  | 88.9  | 93.0  | 97.4  | 100.0  | 102.4  | 104.5  | 105.9 |
| 이 집 트    | 50.2  | 60.0  | 70.6  | 85.6  | 100.0  | 119.7  | 136.1  | 152.5 |
| 프 랑 스    | 88.1  | 91.0  | 93.5  | 96.7  | 100.0  | 103.2  | 105.7  | 107.9 |
| 독 일      | 93.3  | 93.6  | 94.8  | 97.4  | 100.0  | 103.5  | 107.6  | 112.0 |
| 가 나      | 31.7  | 44.3  | 58.2  | 72.9  | 100.0  | 118.0  | 129.9  | 162.3 |
| 형 가 리    | 52.7  | 57.3  | 66.3  | 77.5  | 100.0  | 134.2  | ▽165.0 | 202.1 |
| 인 도      | 72.6  | 79.0  | ▽86.4 | 91.8  | 100.0  | 113.9  | 127.3  | 135.4 |
| 인도네시아    | 73.8  | 80.7  | 87.2  | 92.8  | 100.0  | 109.4  | 117.7  | 128.5 |
| 이탈리아     | 80.3  | 84.1  | 88.4  | 93.9  | 100.0  | 106.3  | 111.8  | 116.8 |
| 일 본      | 94.1  | 94.2  | 94.9  | 97.0  | 100.0  | 103.3  | 105.0  | 106.4 |
| 한 국      | 78.9  | 81.3  | 87.1  | 92.1  | 100.0  | 109.3  | 116.1  | 121.7 |
| 쿠웨이트     | 101.0 | 101.6 | 103.1 | 106.6 | 100.0  | 126.9  | —      | —     |
| 멕시코      | 13.3  | 30.7  | 65.8  | 79.0  | 100.0  | 122.7  | 141.7  | 155.5 |
| 네덜란드     | 96.5  | 95.8  | 96.6  | 97.6  | 100.0  | 103.1  | 106.4  | 109.2 |
| 필리핀      | 69.2  | 71.8  | 78.1  | 87.6  | 100.0  | 118.7  | 129.3  | 139.1 |
| 폴란드      | 2.2   | 2.8   | 4.4   | 15.3  | 100.0  | ▽176.7 | 256.8  | 351.5 |
| 싱가포르     | 92.6  | 93.0  | 94.4  | 96.7  | 100.0  | 103.4  | 105.8  | 108.3 |
| 남아프리카공화국 | 58.2  | 67.5  | 76.2  | ▽87.4 | 100.0  | 115.3  | 131.3  | 144.0 |
| 스페인      | 79.5  | 83.7  | 87.7  | 93.7  | 100.0  | 105.9  | 112.2  | 117.3 |
| 스웨덴      | 77.1  | 80.4  | 85.0  | 90.5  | 100.0  | 109.3  | 111.8  | 117.0 |
| 스위스      | 89.0  | 90.3  | 92.0  | 94.9  | 100.0  | 105.8  | 110.1  | 113.8 |
| 대만       | 87.2  | 87.6  | 88.8  | 92.7  | 100.0  | 100.0  | 104.5  | 107.5 |
| 타이       | 84.2  | 86.3  | 89.6  | 94.4  | 100.0  | 105.7  | 110.1  | 114.0 |
| 영국       | 77.6  | 80.8  | 84.7  | 91.3  | 100.0  | 105.9  | 109.8  | 111.5 |
| 미국       | 83.9  | 87.0  | 90.5  | 94.9  | 100.0  | 104.2  | 107.4  | 110.6 |
| 베네수엘라    | 23.2  | 29.8  | 38.5  | 71.0  | 100.0  | 134.2  | 176.4  | 243.6 |

자료: 통계청 통계조사국 유통통계과  
일본, 「일본통계일보, 1994. 11」  
대만, 「중화민국통계일보, 1994. 7」  
IMF, 「국제금융통계, 1994. 11」

## 8. 수출입 단가지수

1990=100

| 국 가 별    | 수     |        |       |       |       | 출    |        |       |       |       | 수    |        |       |       |       | 입    |        |       |       |       |
|----------|-------|--------|-------|-------|-------|------|--------|-------|-------|-------|------|--------|-------|-------|-------|------|--------|-------|-------|-------|
|          | 1989  | 1990   | 1991  | 1992  | 1993  | 1989 | 1990   | 1991  | 1992  | 1993  | 1989 | 1990   | 1991  | 1992  | 1993  | 1989 | 1990   | 1991  | 1992  | 1993  |
| 오스트레일리아  | 100.4 | 100.0  | 91.2  | 87.7  | 82.3  | 97.4 | 100.0  | 100.8 | 99.3  | 99.4  | 97.4 | 100.0  | 100.8 | 99.3  | 99.4  | 97.4 | 100.0  | 100.8 | 99.3  | 99.4  |
| 오스트리아    | 86.0  | 100.0  | 94.0  | 98.0  | 89.0  | 88.0 | 100.0  | 98.0  | 102.0 | 93.0  | 88.0 | 100.0  | 98.0  | 102.0 | 93.0  | 88.0 | 100.0  | 98.0  | 102.0 | 93.0  |
| 벨기에      | 88.0  | 100.0  | 96.0  | 101.0 | —     | 86.0 | 100.0  | 97.0  | 99.0  | —     | 86.0 | 100.0  | 97.0  | 99.0  | —     | 86.0 | 100.0  | 97.0  | 99.0  | —     |
| 브라질      | 101.0 | 100.0  | 96.0  | —     | —     | 96.0 | 100.0  | 92.6  | —     | —     | 96.0 | 100.0  | 92.6  | —     | —     | 96.0 | 100.0  | 92.6  | —     | —     |
| 캐나다      | 99.3  | 100.0  | 98.2  | 95.3  | 96.4  | 96.7 | 100.0  | 100.4 | 99.2  | 100.7 | 96.7 | 100.0  | 100.4 | 99.2  | 100.7 | 96.7 | 100.0  | 100.4 | 99.2  | 100.7 |
| 덴마크      | 86.0  | 100.0  | 97.0  | 102.0 | —     | 88.0 | 100.0  | 97.0  | 100.0 | —     | 88.0 | 100.0  | 97.0  | 100.0 | —     | 88.0 | 100.0  | 97.0  | 100.0 | —     |
| 핀란드      | 80.0  | 100.0  | 95.0  | 91.0  | 75.0  | 88.0 | 100.0  | 97.0  | 97.0  | 86.0  | 88.0 | 100.0  | 97.0  | 97.0  | 86.0  | 88.0 | 100.0  | 97.0  | 97.0  | 86.0  |
| 프랑스      | 86.8  | 100.0  | 96.2  | 996.6 | 90.1  | 87.0 | 100.0  | 95.5  | 97.9  | 87.0  | 87.0 | 100.0  | 95.5  | 97.9  | 87.0  | 87.0 | 100.0  | 95.5  | 97.9  | 87.0  |
| 독일       | 86.9  | 100.0  | 96.8  | 102.1 | 92.0  | 88.2 | 100.0  | 99.0  | 102.0 | 91.1  | 88.2 | 100.0  | 99.0  | 102.0 | 91.1  | 88.2 | 100.0  | 99.0  | 102.0 | 91.1  |
| 그리스      | 89.7  | 100.0  | 95.3  | 97.2  | —     | 89.2 | 100.0  | 95.6  | 97.3  | —     | 89.2 | 100.0  | 95.6  | 97.3  | —     | 89.2 | 100.0  | 95.6  | 97.3  | —     |
| 아일랜드     | 80.2  | 100.0  | 96.6  | 99.4  | 92.8  | 90.2 | 100.0  | 99.5  | 103.1 | 94.1  | 90.2 | 100.0  | 99.5  | 103.1 | 94.1  | 90.2 | 100.0  | 99.5  | 103.1 | 94.1  |
| 이스라엘     | 92.3  | ▽100.0 | 100.4 | 101.2 | 101.7 | 92.9 | ▽100.0 | 95.1  | 95.2  | 92.0  | 92.9 | ▽100.0 | 95.1  | 95.2  | 92.0  | 92.9 | ▽100.0 | 95.1  | 95.2  | 92.0  |
| 이탈리아     | 85.5  | 100.0  | 99.4  | 100.8 | —     | 88.0 | 100.0  | 95.8  | 95.9  | —     | 88.0 | 100.0  | 95.8  | 95.9  | —     | 88.0 | 100.0  | 95.8  | 95.9  | —     |
| 일본       | 96.1  | 100.0  | 99.7  | 99.7  | 94.8  | 90.5 | 100.0  | 90.6  | 84.2  | 73.5  | 90.5 | 100.0  | 90.6  | 84.2  | 73.5  | 90.5 | 100.0  | 90.6  | 84.2  | 73.5  |
| 한국       | 101.7 | 100.0  | 100.6 | 99.0  | 99.4  | 99.8 | 100.0  | 100.0 | 98.4  | 94.7  | 99.8 | 100.0  | 100.0 | 98.4  | 94.7  | 99.8 | 100.0  | 100.0 | 98.4  | 94.7  |
| 네덜란드     | 87.0  | 100.0  | 96.0  | 99.0  | 91.0  | 89.0 | 100.0  | 97.0  | 101.0 | 91.0  | 89.0 | 100.0  | 97.0  | 101.0 | 91.0  | 89.0 | 100.0  | 97.0  | 101.0 | 91.0  |
| 뉴질랜드     | 102.0 | 100.0  | 92.6  | 93.2  | 96.2  | 99.6 | 100.0  | 97.7  | 97.1  | 97.1  | 99.6 | 100.0  | 97.7  | 97.1  | 97.1  | 99.6 | 100.0  | 97.7  | 97.1  | 97.1  |
| 노르웨이     | 87.0  | 100.0  | 92.0  | 89.0  | —     | 90.0 | 100.0  | 95.0  | 97.0  | —     | 90.0 | 100.0  | 95.0  | 97.0  | —     | 90.0 | 100.0  | 95.0  | 97.0  | —     |
| 파키스탄     | 96.5  | 100.0  | 94.5  | 92.1  | 89.5  | 92.0 | 100.0  | 97.9  | 95.2  | 90.8  | 92.0 | 100.0  | 97.9  | 95.2  | 90.8  | 92.0 | 100.0  | 97.9  | 95.2  | 90.8  |
| 필리핀      | 102.9 | 100.0  | 101.9 | —     | —     | 92.8 | 100.0  | 95.7  | —     | —     | 92.8 | 100.0  | 95.7  | —     | —     | 92.8 | 100.0  | 95.7  | —     | —     |
| 폴란드      | 107.0 | 100.0  | 106.7 | —     | 100.7 | 92.1 | 100.0  | 120.3 | —     | 96.0  | 92.1 | 100.0  | 120.3 | —     | 96.0  | 92.1 | 100.0  | 120.3 | —     | 96.0  |
| 싱가포르     | 92.0  | 100.0  | 99.0  | 98.0  | 97.0  | 94.0 | 100.0  | 102.0 | 104.0 | 103.0 | 94.0 | 100.0  | 102.0 | 104.0 | 103.0 | 94.0 | 100.0  | 102.0 | 104.0 | 103.0 |
| 남아프리카공화국 | 94.0  | 100.0  | 99.0  | 101.0 | 97.0  | 92.0 | 100.0  | 103.0 | 106.0 | 100.0 | 92.0 | 100.0  | 103.0 | 106.0 | 100.0 | 92.0 | 100.0  | 103.0 | 106.0 | 100.0 |
| 스페인      | 89.1  | 100.0  | 97.5  | 99.4  | 983.7 | 89.0 | 100.0  | 95.2  | 92.2  | 79.6  | 89.0 | 100.0  | 95.2  | 92.2  | 79.6  | 89.0 | 100.0  | 95.2  | 92.2  | 79.6  |
| 스리랑카     | 92.0  | 100.0  | 99.0  | 105.0 | 106.0 | 87.0 | 100.0  | 101.0 | 103.0 | 102.0 | 87.0 | 100.0  | 101.0 | 103.0 | 102.0 | 87.0 | 100.0  | 101.0 | 103.0 | 102.0 |
| 스웨덴      | 90.0  | 100.0  | 99.0  | 99.0  | 81.0  | 90.0 | 100.0  | 97.0  | 98.0  | 81.0  | 90.0 | 100.0  | 97.0  | 98.0  | 81.0  | 90.0 | 100.0  | 97.0  | 98.0  | 81.0  |
| 스위스      | 99.0  | 100.0  | 102.8 | 103.1 | 103.0 | —    | —      | —     | —     | —     | —    | —      | —     | —     | —     | —    | —      | —     | —     | —     |
| 타이       | 97.5  | 100.0  | 103.6 | 105.3 | 106.6 | 94.7 | 100.0  | 104.7 | 105.7 | 106.3 | 94.7 | 100.0  | 104.7 | 105.7 | 106.3 | 94.7 | 100.0  | 104.7 | 105.7 | 106.3 |
| 영국       | 89.0  | 100.0  | 100.1 | 101.3 | —     | 90.0 | 100.0  | 100.5 | 100.8 | —     | 90.0 | 100.0  | 100.5 | 100.8 | —     | 90.0 | 100.0  | 100.5 | 100.8 | —     |
| 미국       | 99.1  | ▽100.0 | 100.9 | 101.0 | 101.4 | 96.9 | ▽100.0 | 100.0 | 100.8 | 100.1 | 96.9 | ▽100.0 | 100.0 | 100.8 | 100.1 | 96.9 | ▽100.0 | 100.0 | 100.8 | 100.1 |

9. 통 화 량

단위 : 10만 자국통화

| 국 가 별     | 통화단위      | 통 화 (M <sub>1</sub> ) |         |         |         |         |          |         |         |
|-----------|-----------|-----------------------|---------|---------|---------|---------|----------|---------|---------|
|           |           | 1986                  | 1987    | 1988    | 1989    | 1990    | 1991     | 1992    | 1993    |
| 아 프 리 카   |           |                       |         |         |         |         |          |         |         |
| 케 나       | 실링 Ksh    | 17,522                | 18,916  | 19,160  | 21,647  | 27,529  | 31,667   | 46,577  | 59,322  |
| 나 이 지 리 아 | 나이라 N     | 12,663                | 14,906  | 21,446  | 26,664  | 34,540  | 48,708   | —       | —       |
| 남아프리카공화국  | 랜드 R      | 23,207                | 2,026   | 39,934  | 43,343  | —       | —        | —       | —       |
| 북 아 메 리 카 |           |                       |         |         |         |         |          |         |         |
| 캐 나 다     | 불 C\$     | 80,220                | 85,200  | 90,120  | 95,450  | 96,220  | 100,450  | 108,020 | 114,400 |
| 멕시코       | 뉴페소 Mex\$ | 5,790                 | 12,627  | 21,191  | 29,087  | 47,439  | 106,227  | 122,220 | 143,902 |
| 미 국       | 불 \$      | 776                   | 786     | 820     | 881     | 871     | 936      | 1,066   | 1,230   |
| 남 아 메 리 카 |           |                       |         |         |         |         |          |         |         |
| 칠 레       | 페소 Ch\$   | 215                   | 229     | 386     | 442     | 518     | 784      | 938     | 1,186   |
| 콜 롬 비 아   | 페소 Col\$  | —                     | 1,020   | 1,282   | —       | 2,116   | 2,786    | 4,020   | 5,136   |
| 에 과 도 르   | 수크레 S/    | 183,402               | 246,194 | 372,611 | 539,815 | 852,901 | —        | —       | —       |
| 베 네 수 엘 라 | 발보아 Bs    | 109,850               | 122,562 | 145,452 | 169,952 | 269,263 | 347,585  | 375,445 | 416,849 |
| 아 시 아     |           |                       |         |         |         |         |          |         |         |
| 인 도       | 루피 Rs     | 479                   | 543     | 633     | 747     | 854     | 1,046    | 1,121   | 1,312   |
| 인도네시아     | 루피아 Rp    | 11,631                | 12,705  | 14,392  | 20,559  | 23,819  | 26,693   | 28,801  | —       |
| 일 본       | 엔 ¥       | 98,214                | 102,973 | 111,844 | 114,474 | 119,628 | 131,044  | 136,138 | 145,615 |
| 한 국       | 원 ₩       | 8,809                 | 10,107  | 12,151  | 14,329  | 15,905  | 21,752   | 24,586  | 29,041  |
| 파 키 스 탄   | 루피 PRs    | 145,251               | 173,016 | 189,834 | 217,026 | 254,620 | 305,978  | 371,796 | 378,111 |
| 필 리 핀     | 페소 P      | 43,167                | 53,804  | 61,196  | 81,276  | 92,936  | 107,693  | 117,535 | 143,708 |
| 터 키       | 리라 TL     | 5,062                 | 8,437   | 11,020  | 19,092  | 30,237  | 44,279   | 76,373  | 125,868 |
| 유 럽       |           |                       |         |         |         |         |          |         |         |
| 벨 기 에     | 프랑 B.Fr.  | 1,037                 | 1,086   | 1,146   | 1,207   | 1,217   | —        | —       | —       |
| 덴 마 크     | 크로네 DKr   | 167,970               | 188,450 | 225,110 | 226,110 | 244,480 | 258,270  | 256,000 | 283,000 |
| 핀 란 드     | 마르카 Fmk   | 27,838                | 30,342  | 35,921  | 41,444  | 44,428  | ▽130,645 | 134,829 | 141,759 |
| 프 랑 스     | 프랑 F.Fr.  | 1,407                 | 1,471   | 1,532   | 1,633   | 1,702   | 1,609    | 1,607   | 1,623   |
| 독 일       | 마르크 Dm    | 340                   | 366     | 408     | 432     | 552     | 575      | 641     | 698     |
| 헝 가 리     | 포린트 Ft    | 266,450               | 306,620 | 301,990 | 354,980 | 449,130 | 549,180  | —       | —       |
| 이 탈 리 아   | 리라 Lit    | 344,160               | 371,700 | 400,190 | 451,600 | 482,230 | 537,380  | 545,020 | —       |
| 네 덜 란 드   | 길더 D.Gl.  | 97,210                | 103,710 | 111,310 | 119,020 | 123,930 | 129,330  | 135,070 | 149,640 |
| 스 페 인     | 페세타 Pias  | 7,996                 | 9,271   | 11,165  | 13,546  | 15,682  | 17,179   | 17,003  | 17,409  |
| 스 위 스     | 프랑 S.Fr   | 75,540                | 85,980  | 88,000  | 85,650  | 84,300  | 82,890   | 86,230  | 91,240  |
| 영 국       | 파운드 £     | 69,265                | 154,118 | 170,673 | 195,310 | 214,943 | 229,224  | 238,726 | 252,157 |
| 오 세 아 니 아 |           |                       |         |         |         |         |          |         |         |
| 오스트레일리아   | 불 A\$     | 25,947                | 31,218  | 40,470  | 43,514  | 46,699  | 49,983   | 60,292  | 71,027  |
| 뉴 질 랜드    | 불 NZ\$    | 4,668                 | 6,667   | 14,673  | 21,382  | 23,684  | 23,481   | 24,079  | 26,940  |

자료 : 한국은행 조사제2부 금융통계과  
IMF, 「국제금융통계, 1994. 11」

## 통 화 량(속)

단위: 10만 자국통화

| 국 가 별    | 통화단위      | 총 통 화 (M <sub>2</sub> ) |         |         |         |           |           |           |         |
|----------|-----------|-------------------------|---------|---------|---------|-----------|-----------|-----------|---------|
|          |           | 1986                    | 1987    | 1988    | 1989    | 1990      | 1991      | 1992      | 1993    |
| 아 프 리 카  |           |                         |         |         |         |           |           |           |         |
| 케냐       | 셸링 Ksh    | 35,694                  | 39,666  | 42,856  | 48,393  | 58,099    | 69,471    | 96,579    | 123,654 |
| 나이지리아    | 나이라 N     | 23,605                  | 28,895  | 38,406  | 43,371  | 57,554    | 79,067    | —         | —       |
| 남아프리카공화국 | 랜드 R      | 47,474                  | 58,833  | 79,815  | 108,894 | —         | —         | —         | —       |
| 북아메리카    |           |                         |         |         |         |           |           |           |         |
| 캐나다      | 불 C\$     | 222,250                 | 241,550 | 267,180 | 303,230 | 326,520   | 342,370   | 374,930   | 415,730 |
| 멕시코      | 뉴페소 Mex\$ | 21,299                  | 52,656  | 43,448  | 93,818  | 164,952   | 246,335   | 302,593   | 346,468 |
| 미국       | 불 \$      | 3,038                   | 3,142   | 3,336   | 3,536   | 3,705     | 3,828     | 3,902     | 4,001   |
| 남아메리카    |           |                         |         |         |         |           |           |           |         |
| 칠레       | 페소 Ch\$   | 1,329                   | 1,794   | 2,280   | 2,990   | 3,696     | 4,733     | 5,838     | 7,202   |
| 콜롬비아     | 페소 Col\$  | —                       | 1,815   | 2,198   | —       | 3,897     | 4,707     | 6,827     | 9,386   |
| 에콰도르     | 수크레 S/    | 268,199                 | 383,904 | 621,583 | 882,369 | 1,357,177 | —         | —         | —       |
| 베네수엘라    | 발보아 Bs    | 211,436                 | 260,182 | 298,724 | 436,407 | 743,204   | 1,030,279 | 1,207,278 | —       |
| 아시아      |           |                         |         |         |         |           |           |           |         |
| 인도       | 루피 Rs     | 1,326                   | 1,543   | 1,825   | 2,112   | 2,430     | 2,875     | 3,360     | 3,828   |
| 인도네시아    | 루피아 Rp    | 27,615                  | 33,905  | 42,073  | 58,525  | 84,629    | 99,410    | 119,075   | —       |
| 일본       | 엔 ¥       | 335,304                 | 372,693 | 409,374 | 457,624 | 495,008   | 507,524   | 506,798   | 518,185 |
| 한국       | 원 ₩       | 42,642                  | 50,387  | 61,090  | 72,967  | 84,613    | 105,498   | 120,845   | 141,261 |
| 파키스탄     | 루피 PRs    | 222,843                 | 259,396 | 279,377 | 300,054 | 334,992   | 398,453   | 515,202   | 608,626 |
| 필리핀      | 페소 P      | 162,845                 | 184,578 | 230,052 | 299,367 | 366,848   | 430,363   | 488,972   | 621,340 |
| 터키       | 리라 TL     | 14,569                  | 21,926  | 36,239  | 61,213  | 93,803    | 171,364   | 306,243   | 503,337 |
| 유럽       |           |                         |         |         |         |           |           |           |         |
| 벨기에      | 프랑 B.Fr.  | 2,366                   | 2,581   | 2,719   | 2,995   | 3,117     | —         | —         | —       |
| 덴마크      | 크로네 DKr   | 401,200                 | 427,310 | 450,940 | 456,900 | 486,720   | 505,850   | 502,110   | 601,060 |
| 핀란드      | 마르카 Fmk   | 178,733                 | 200,253 | 246,379 | 269,759 | 283,329   | ▽295,902  | 293,052   | 297,464 |
| 프랑스      | 프랑 F.Fr.  | 3,571                   | 3,804   | 4,016   | 4,112   | 4,211     | 4,173     | 4,225     | 4,387   |
| 독일       | 마르크 Dm    | 1,144                   | 1,213   | 1,283   | 1,348   | 1,599     | 1,701     | 1,836     | 2,048   |
| 헝가리      | 포린트 Ft    | 541,990                 | 594,260 | 612,780 | 706,230 | 913,010   | 1,170,560 | —         | —       |
| 이탈리아     | 리라 Lit    | 576,050                 | 618,510 | 665,860 | 741,120 | 805,960   | 883,180   | 932,170   | —       |
| 네덜란드     | 길더 D.Gl.  | 337,200                 | 343,480 | 368,770 | 406,320 | 435,550   | 454,990   | 477,390   | 504,790 |
| 스페인      | 페세타 Ptas  | 24,026                  | 26,056  | 29,051  | 33,068  | 37,553    | 42,350    | 45,212    | 49,462  |
| 스위스      | 프랑 S.Fr.  | 294,740                 | 325,890 | 343,570 | 365,160 | 368,210   | 376,780   | 386,570   | 420,970 |
| 영국       | 파운드 £     | 178,359                 | 337,901 | 394,118 | 473,398 | 523,184   | 531,962   | 565,543   | 601,914 |
| 오세아니아    |           |                         |         |         |         |           |           |           |         |
| 오스트레일리아  | 불 A\$     | 108,252                 | 125,603 | 152,393 | 194,860 | 219,377   | 220,946   | 237,662   | 251,953 |
| 뉴질랜드     | 불 NZ\$    | 17,953                  | 21,115  | 18,394  | 27,402  | 46,311    | 54,929    | 55,246    | 61,671  |

## 10. 대외무역

단위 : 100만 미불

| 국가별       | 수         |           |           |           | 출         |           |           |  |
|-----------|-----------|-----------|-----------|-----------|-----------|-----------|-----------|--|
|           | 1987      | 1988      | 1989      | 1990      | 1991      | 1992      | 1993      |  |
| 세계        | 2,415,560 | 2,763,290 | 2,990,950 | 3,424,490 | 3,533,290 | 3,761,850 | 3,755,690 |  |
| 아르헨티나     | 6,360     | 9,135     | 9,579     | 12,353    | 11,978    | 12,235    | 13,118    |  |
| 오스트레일리아   | 26,622    | 33,233    | 37,125    | 39,752    | 41,854    | 42,824    | 43,773    |  |
| 오스트리아     | 27,168    | 31,027    | 31,906    | 41,265    | 41,111    | 47,270    | 40,174    |  |
| 벨기에-룩셈부르크 | 83,098    | 92,135    | 100,012   | 117,703   | 118,199   | 123,132   | —         |  |
| 브라질       | 26,224    | 33,494    | 34,383    | 31,414    | 31,620    | 35,793    | 38,597    |  |
| 캐나다       | 98,168    | 117,105   | 121,832   | 127,629   | 127,163   | 134,435   | 145,178   |  |
| 칠레        | 5,224     | 7,052     | 8,080     | 8,310     | 8,929     | 9,986     | 9,202     |  |
| 중국        | 39,437    | 47,516    | 52,538    | 62,091    | 71,910    | 84,940    | 90,970    |  |
| 체코        | 15,469    | 14,887    | 14,160    | 11,840    | 10,939    | 11,310    | ▽12,936   |  |
| 덴마크       | 25,675    | 27,653    | 28,107    | 35,133    | 36,001    | 41,053    | 35,914    |  |
| 에콰도르      | 1,928     | 2,192     | 2,354     | 2,714     | 2,852     | 3,007     | 2,904     |  |
| 프랑스       | 148,382   | 167,787   | 179,397   | 216,588   | 217,100   | 235,871   | 209,349   |  |
| 독일        | 294,369   | 323,323   | 341,231   | 410,104   | 402,843   | 422,271   | 362,064   |  |
| 홍콩        | 48,476    | 63,163    | 73,140    | 82,160    | 98,577    | 119,512   | 135,248   |  |
| 형가리       | 19,556    | 9,949     | 10,067    | 9,730     | 10,183    | 10,680    | 8,886     |  |
| 인도네시아     | 11,298    | 13,325    | 15,846    | 17,975    | 17,664    | 19,563    | 21,553    |  |
| 이탈리아      | 17,135    | 19,465    | 22,160    | 25,674    | 29,543    | 33,861    | 33,612    |  |
| 일본        | 116,711   | 127,859   | 140,556   | 170,486   | 169,473   | 178,155   | —         |  |
| 한국        | 229,221   | 264,917   | 275,175   | 286,948   | 314,525   | 339,650   | 360,911   |  |
| 멕시코       | 47,281    | 60,696    | 62,377    | 65,016    | 71,870    | 76,632    | 82,236    |  |
| 모로코       | 20,887    | 20,765    | 23,048    | 27,131    | 27,318    | 27,722    | 30,241    |  |
| 미얀마       | 2,826     | 3,603     | 3,307     | 4,265     | 4,313     | 3,984     | 3,991     |  |
| 네덜란드      | 219       | 147       | 215       | 325       | 419       | 537       | 583       |  |
| 뉴질랜드      | 93,108    | 103,213   | 108,261   | 131,775   | 133,631   | 140,335   | 139,075   |  |
| 노르웨이      | 7,195     | 8,784     | 8,875     | 9,488     | 9,589     | 9,824     | 10,537    |  |
| 파키스탄      | 21,490    | 22,436    | 27,062    | 34,047    | 34,107    | 35,178    | 31,853    |  |
| 파나마       | 4,172     | 4,522     | 4,709     | 5,589     | 6,528     | 7,317     | 6,688     |  |
| 페루        | 358       | 307       | 318       | 340       | 358       | 502       | 553       |  |
| 필리핀       | 2,661     | 2,701     | 3,488     | 3,231     | 3,329     | 3,484     | 3,463     |  |
| 폴란드       | 5,649     | 7,032     | 7,755     | 8,068     | 8,767     | 9,752     | 11,089    |  |
| 스페인       | 12,205    | 13,960    | 13,466    | 13,627    | 14,903    | 13,324    | 14,143    |  |
| 스웨덴       | 34,192    | 40,341    | 44,492    | 55,642    | 60,177    | 64,334    | 59,555    |  |
| 스위스       | 44,506    | 49,747    | 51,547    | 57,540    | 55,217    | 56,118    | 49,857    |  |
| 대만        | 45,515    | 50,704    | 51,525    | 63,784    | 61,517    | ▽61,377   | 58,687    |  |
| 타이        | 53,483    | 60,493    | 66,385    | 67,142    | 76,115    | 81,395    | 84,678    |  |
| 터키        | 11,654    | 15,953    | 20,078    | 23,070    | 28,428    | 32,473    | 36,800    |  |
| 영국        | 10,190    | 11,662    | 11,625    | 12,959    | 13,594    | 14,716    | 15,343    |  |
| 미국        | 131,257   | 145,165   | 152,345   | 185,172   | 184,964   | 190,003   | 180,180   |  |
| 우루과이      | 254,122   | 322,427   | 363,812   | 393,592   | 421,736   | 448,163   | 464,773   |  |
| 베네수엘라     | 1,189     | 1,405     | 1,599     | 1,693     | 1,605     | 1,703     | 1,645     |  |
|           | 10,577    | 10,244    | 13,286    | 17,497    | 15,155    | 14,185    | 14,066    |  |



## 대외무역(속)

단위: 100만 미불

| 국가별       | 수         |           |           |           | 입         |           |           |  |
|-----------|-----------|-----------|-----------|-----------|-----------|-----------|-----------|--|
|           | 1987      | 1988      | 1989      | 1990      | 1991      | 1992      | 1993      |  |
| 세계        | 2,423,000 | 2,771,690 | 3,004,550 | 3,431,170 | 3,552,670 | 3,783,830 | 3,711,280 |  |
| 아르헨티나     | 5,818     | 5,322     | 4,203     | 4,076     | 8,275     | 14,872    | 16,784    |  |
| 오스트레일리아   | 29,318    | 36,095    | 44,933    | 41,292    | 41,697    | 43,807    | 45,577    |  |
| 오스트리아     | 32,724    | 36,223    | 38,980    | 49,146    | 50,815    | 54,112    | 48,578    |  |
| 벨기에-룩셈부르크 | 83,233    | 92,436    | 98,473    | 119,702   | 120,182   | 125,047   | —         |  |
| 브라질       | 16,581    | 16,055    | 19,875    | 22,524    | 22,950    | 23,068    | 27,740    |  |
| 캐나다       | 92,593    | 112,711   | 119,792   | 123,244   | 124,782   | 129,262   | 139,035   |  |
| 칠레        | 4,396     | 5,292     | 7,144     | 7,678     | 8,094     | 10,129    | 11,125    |  |
| 중국        | 43,216    | 55,268    | 59,140    | 53,345    | 63,791    | 80,585    | 103,088   |  |
| 체코        | 16,340    | 15,298    | 14,988    | 13,712    | 11,072    | 12,594    | ▽12,567   |  |
| 덴마크       | 25,499    | 25,941    | 26,690    | 32,228    | 32,402    | 35,174    | 29,521    |  |
| 에콰도르      | 2,252     | 1,714     | 1,855     | 1,862     | 2,399     | 2,501     | 2,562     |  |
| 프랑스       | 158,476   | 178,857   | 192,986   | 234,436   | 231,784   | 239,638   | 201,838   |  |
| 독일        | 228,441   | 250,467   | 269,702   | 346,153   | 389,908   | 402,441   | 326,981   |  |
| 홍콩        | 48,465    | 63,896    | 72,155    | 82,474    | 100,255   | 123,430   | 138,658   |  |
| 형가리       | 9,842     | 9,345     | 8,709     | 8,671     | 11,489    | 11,107    | 12,570    |  |
| 인도        | 16,675    | 19,149    | 20,535    | 23,642    | 20,418    | 23,580    | 22,761    |  |
| 인도네시아     | 12,891    | 13,249    | 16,444    | 21,837    | 25,869    | 27,311    | 28,086    |  |
| 이탈리아      | 125,661   | 138,551   | 153,011   | 181,968   | 182,679   | 188,451   | —         |  |
| 일본        | 149,515   | 187,354   | 210,847   | 234,799   | 236,737   | 233,021   | 240,670   |  |
| 한국        | 41,020    | 51,811    | 61,465    | 69,844    | 81,525    | 81,775    | 83,800    |  |
| 멕시코       | 12,731    | 19,591    | 24,438    | 29,969    | 38,124    | 48,160    | 50,147    |  |
| 모로코       | 4,230     | 4,773     | 5,493     | 6,800     | 6,873     | 7,348     | 6,760     |  |
| 미얀마       | 268       | 244       | 201       | 270       | 646       | 651       | 814       |  |
| 네덜란드      | 91,307    | 99,474    | 104,330   | 126,098   | 125,873   | 134,650   | 126,557   |  |
| 뉴질랜드      | 7,276     | 7,342     | 8,784     | 9,501     | 8,381     | 9,202     | 9,636     |  |
| 노르웨이      | 22,639    | 23,220    | 23,666    | 27,231    | 25,572    | 25,905    | 23,956    |  |
| 파키스탄      | 5,822     | 6,590     | 7,143     | 7,376     | 8,439     | 9,379     | 9,500     |  |
| 파나마       | 1,306     | 751       | 986       | 1,539     | 1,695     | 2,024     | 2,188     |  |
| 페루        | 3,562     | 3,348     | 2,749     | 3,470     | 4,195     | 4,860     | 4,901     |  |
| 필리핀       | 7,144     | 8,721     | 11,171    | 13,041    | 12,786    | 15,449    | 18,757    |  |
| 폴란드       | 11,215    | 12,712    | 10,659    | 8,413     | 15,757    | 15,701    | 18,834    |  |
| 스페인       | 49,113    | 59,643    | 71,469    | 87,715    | 93,306    | 99,758    | 78,626    |  |
| 스웨덴       | 40,706    | 45,627    | 48,975    | 54,264    | 49,990    | 50,017    | 42,681    |  |
| 스위스       | 50,652    | 56,363    | 58,194    | 69,681    | 66,485    | ▽61,737   | 56,716    |  |
| 대만        | 34,802    | 49,762    | 52,507    | 54,830    | 63,098    | 72,181    | 77,099    |  |
| 타이        | 13,023    | 20,285    | 25,771    | 33,379    | 37,591    | 40,686    | 46,058    |  |
| 터키        | 14,158    | 14,335    | 15,792    | 22,302    | 21,047    | 22,872    | 29,174    |  |
| 영국        | 154,407   | 189,340   | 197,731   | 222,977   | 209,947   | 221,551   | 205,390   |  |
| 미국        | 424,442   | 459,542   | 492,922   | 516,987   | 508,363   | 553,923   | 603,438   |  |
| 우루과이      | 1,142     | 1,157     | 1,203     | 1,343     | 1,637     | 2,045     | 2,324     |  |
| 베네수엘라     | 9,659     | 12,726    | 7,803     | 7,335     | 11,147    | 14,066    | 12,200    |  |

## 11. 경제성장률(국내총생산)

단위: %

| 연도별  | 아르헨티나 | 오스트레일리아 | 오스트리아 | 벨기에 | 브라질  | 캐나다  | 칠레   | 중국   | 이집트 | 프랑스  | 독일   |
|------|-------|---------|-------|-----|------|------|------|------|-----|------|------|
| 1986 | 7.3   | 1.9     | 1.2   | 1.4 | 7.6  | 3.3  | 5.6  | 8.1  | 9.1 | 2.5  | 2.2  |
| 1987 | 2.6   | 4.9     | 1.7   | 2.0 | 3.6  | 4.3  | 6.6  | 10.9 | 6.4 | 2.3  | 1.5  |
| 1988 | -1.9  | 4.4     | 4.1   | 5.0 | -0.1 | 4.9  | 7.3  | 11.3 | 5.4 | 4.5  | 3.7  |
| 1989 | -6.2  | 4.4     | 3.8   | 3.6 | 3.3  | 2.4  | 10.2 | 4.3  | 5.0 | 4.3  | 4.0  |
| 1990 | 0.1   | 1.2     | 4.2   | 3.3 | -4.1 | -0.2 | 3.0  | 4.0  | 5.7 | 2.5  | 4.9  |
| 1991 | 8.9   | -1.1    | 2.7   | 1.8 | 1.2  | -2.2 | 6.1  | 8.2  | 1.1 | 0.8  | 3.6  |
| 1992 | 8.7   | 2.6     | 1.6   | 1.4 | -0.9 | 1.0  | 10.3 | 13.0 | 4.4 | 1.2  | 0.8  |
| 1993 | 6.0   | 4.1     | -0.3  | -   | -    | 3.1  | 6.0  | -    | 2.9 | -1.0 | -2.1 |

| 연도별  | 그리스  | 인도네시아 | 이란    | 이탈리아 | 일본  | 쿠웨이트 | 케냐   | 한국   | 말레이시아 | 네덜란드 | 나이지리아 | 노르웨이 |
|------|------|-------|-------|------|-----|------|------|------|-------|------|-------|------|
| 1986 | 1.6  | 5.9   | -15.1 | 2.9  | 2.6 | 7.1  | 8.5  | 11.9 | 1.1   | 2.0  | 3.1   | 4.2  |
| 1987 | -0.5 | 4.9   | 1.2   | 3.1  | 4.3 | 5.9  | -4.0 | 12.3 | 5.4   | 3.3  | -0.5  | 2.0  |
| 1988 | 4.5  | 5.8   | -8.7  | 4.1  | 6.2 | 6.2  | 3.5  | 12.0 | 8.9   | 2.6  | 9.9   | -0.5 |
| 1989 | 3.5  | 7.5   | 3.3   | 2.9  | 4.8 | 4.7  | -    | 6.9  | 9.2   | 4.7  | 7.4   | 0.6  |
| 1990 | -1.1 | 7.2   | 11.7  | 2.1  | 4.8 | 4.2  | -    | 9.6  | 9.7   | 3.9  | 8.2   | 1.7  |
| 1991 | 3.3  | 6.9   | 11.4  | 1.3  | 4.3 | 1.4  | -    | 9.1  | 8.7   | 2.3  | 4.7   | 1.6  |
| 1992 | 0.9  | 6.4   | 5.7   | 0.9  | 1.4 | 0.4  | -    | 5.0  | 7.8   | 1.8  | 3.6   | 3.4  |
| 1993 | 0.0  | 6.5   | 1.8   | -    | 0.6 | -0.2 | -    | 5.6  | 8.5   | 0.3  | 2.6   | 2.3  |

| 연도별  | 필리핀  | 포르투갈 | 사우디아라비아 | 싱가포르 | 스페인  | 스웨덴  | 스위스  | 타이   | 영국   | 미국   | 베네수엘라 |
|------|------|------|---------|------|------|------|------|------|------|------|-------|
| 1986 | 3.4  | 4.1  | 5.6     | 1.8  | 3.2  | 2.2  | 2.9  | 4.9  | 4.3  | 2.9  | 6.3   |
| 1987 | 4.3  | 5.1  | -1.4    | 9.4  | 5.6  | 2.8  | 2.0  | 9.5  | 4.8  | 3.1  | 4.5   |
| 1988 | 6.8  | 4.0  | 7.6     | 11.1 | 5.2  | 2.7  | 2.9  | 13.2 | 5.0  | 3.9  | 6.2   |
| 1989 | 6.2  | 4.9  | 0.2     | 9.2  | 4.7  | 2.4  | 2.9  | 12.0 | 2.2  | 2.5  | -7.8  |
| 1990 | 3.0  | 4.1  | 10.7    | 8.8  | 3.6  | 1.4  | 2.3  | 10.0 | 0.4  | 0.8  | 6.9   |
| 1991 | -0.6 | 2.1  | 9.7     | 6.7  | 2.2  | -1.7 | -0.0 | -    | -2.0 | -1.2 | 9.7   |
| 1992 | 0.3  | 1.1  | 1.0     | 6.0  | 0.8  | -1.7 | -0.3 | -    | -0.5 | 3.3  | 6.8   |
| 1993 | 2.0  | -    | -       | 9.9  | -1.0 | -1.8 | -0.8 | -    | 2.0  | 3.1  | -1.0  |

자료: 한국은행 조사제2부 국민소득과  
일본 「일본통계월보, 1994. 11」  
IMF 「국제금융통계, 1994. 11」

## 12. 1인당 국민총생산(경상가격)

단위: 미불

| 연도별  | 오스트레일리아 | 벨기에    | 캐나다    | 칠레    | 중국  | 이집트   | 프랑스    | 독일     | 가나  | 홍콩     |
|------|---------|--------|--------|-------|-----|-------|--------|--------|-----|--------|
| 1986 | 10,137  | 11,195 | 13,890 | 1,280 | 258 | 1,177 | 13,171 | 14,614 | 429 | 6,855  |
| 1987 | 11,773  | 13,998 | 15,753 | 1,509 | 275 | 1,364 | 15,923 | 18,242 | 352 | 8,447  |
| 1988 | 14,603  | 15,152 | 18,414 | 1,739 | 338 | —     | 17,134 | 19,543 | 358 | 9,872  |
| 1989 | 16,130  | 15,293 | 20,254 | 2,013 | 374 | —     | 17,090 | 19,298 | 353 | 11,255 |
| 1990 | 16,518  | 19,050 | 20,818 | 2,149 | 321 | —     | 20,887 | 23,964 | 407 | 12,577 |
| 1991 | 16,505  | 19,595 | 21,081 | 2,399 | 325 | —     | 20,811 | 19,993 | 445 | 14,376 |
| 1992 | 16,066  | 21,792 | 20,022 | 2,892 | 367 | —     | 22,763 | 22,239 | 425 | 16,569 |
| 1993 | 15,565  | —      | 18,537 | 3,051 | —   | —     | —      | 21,008 | —   | 18,530 |

| 연도별  | 인도네시아 | 이란     | 이탈리아   | 일본     | 케냐  | 한국    | 쿠웨이트   | 말레이시아 | 멕시코   | 네덜란드   |
|------|-------|--------|--------|--------|-----|-------|--------|-------|-------|--------|
| 1986 | 456   | 4,162  | 10,434 | 16,381 | 330 | 2,568 | 14,119 | 1,607 | 1,539 | 12,250 |
| 1987 | 420   | 5,500  | 13,122 | 19,823 | 334 | 3,218 | 14,768 | 1,793 | 1,648 | 14,796 |
| 1988 | 457   | 6,223  | 14,468 | 23,759 | 342 | 4,295 | 14,198 | 1,934 | 1,996 | 15,558 |
| 1989 | 502   | 7,199  | 14,923 | 23,477 | 322 | 5,210 | 15,955 | 2,057 | 2,357 | 15,384 |
| 1990 | 563   | 9,803  | 18,695 | 23,884 | 343 | 5,883 | 12,212 | 2,306 | 2,750 | 18,932 |
| 1991 | 592   | 13,425 | 19,535 | 27,199 | 293 | 6,757 | 7,867  | 2,471 | 3,188 | 19,190 |
| 1992 | 640   | 17,782 | —      | 29,699 | 294 | 7,007 | 17,074 | 1,959 | —     | 21,046 |
| 1993 | —     | —      | —      | 34,103 | 185 | 7,466 | 18,571 | —     | —     | 20,111 |

| 연도별  | 필리핀 | 사우디아라비아 | 싱가포르   | 스페인    | 스웨덴    | 스위스    | 타이    | 영국     | 미국     | 베네수엘라 |
|------|-----|---------|--------|--------|--------|--------|-------|--------|--------|-------|
| 1986 | 522 | 6,054   | 7,219  | 5,925  | 15,505 | 21,800 | 805   | 10,066 | 17,773 | 3,452 |
| 1987 | 569 | 5,745   | 7,859  | 7,496  | 18,811 | 27,244 | 930   | 12,297 | 18,714 | 2,607 |
| 1988 | 639 | 5,803   | 9,580  | 8,792  | 21,016 | 29,347 | 1,117 | 14,853 | 20,029 | 3,270 |
| 1989 | 698 | 6,124   | 11,205 | 9,701  | 21,794 | 28,055 | 1,292 | 14,877 | 21,219 | 2,175 |
| 1990 | 724 | 7,154   | 13,579 | 12,508 | 25,777 | 35,144 | 1,508 | 17,163 | 22,105 | 2,439 |
| 1991 | 733 | 7,453   | 15,508 | 13,380 | 26,672 | 35,473 | 1,698 | 17,651 | 22,750 | 2,651 |
| 1992 | 844 | —       | 17,514 | 14,516 | 27,491 | 36,299 | 1,880 | 18,354 | 23,629 | 2,888 |
| 1993 | 847 | —       | 19,458 | —      | 20,564 | 34,824 | —     | —      | 24,643 | 2,771 |

자료: 한국은행 조사제2부 국민소득과  
일본「일본통계월보, 1994. 11」  
IMF「국제금융통계, 1994. 11」

## 13. 남·북한 주요경제지표

|                     | 단 위             | 한 국 (A) | 북 한 (B) | 배 율 (A/B) |
|---------------------|-----------------|---------|---------|-----------|
| 1. 면 적              | km <sup>2</sup> | 99,314  | 121,129 | 0.8       |
| 2. 인 구              | 천명              | 44,056  | 22,645  | 1.9       |
| 3. 경 상 GNP          | 억달러             | 3,287   | 205     | 16.0      |
| 4. 1 인 당 GNP        | 달러              | 7,466   | 904     | 8.3       |
| 5. 경 제 성 장 륜        | %               | 5.6     | -4.3    | -         |
| 6. 대 외 경 제          |                 |         |         |           |
| · 무역 총 액            | 억달러             | 1,660.4 | 26.4    | 62.9      |
| · 수 출               | 억달러             | 822.4   | 10.2    | 80.6      |
| · 수 입               | 억달러             | 838.0   | 16.2    | 51.7      |
| · 무역총액/경상GNP        | %               | 50.5    | 12.9    | -         |
| · 대 미 환 율           | 원/달러            | 802.73  | 2.15    | -         |
| 7. 예 산 규 모          | 억달러             | 474.0   | 187.2   | 2.5       |
| · 대 GNP 비 율         | %               | -       | -       | -         |
| 8. 에 너 지 산 업        |                 |         |         |           |
| · 석 탄               | 만ton            | 944     | 2,710   | 0.3       |
| · 발 전 용 량           | 만kw             | 2,765   | 714     | 3.9       |
| · 발 전 량             | 억kwh            | 1,444   | 221     | 6.5       |
| · 원 유 도 입 량         | 만ton            | 7,568   | 136     | 55.6      |
| 9. 농 수 산 물 생 산 량    |                 |         |         |           |
| · 곡 물               | 만ton            | 557.4   | 388.4   | 1.4       |
| · 쌀                 | 만ton            | 475.0   | 131.7   | 3.6       |
| · 수 산 물             | 만ton            | 334     | 109     | 3.1       |
| 10. 광 산 물 생 산 량     |                 |         |         |           |
| · 철 광 석             | 만ton            | 21.9    | 476.3   | 0.05      |
| · 비 철 금 속           | 만ton            | 682     | 16.4    | 4.2       |
| 11. 중 화 학 공 업 생 산 량 |                 |         |         |           |
| · 자 동 차             | 만대              | 205.0   | 1.0     | 205.0     |
| · 조 선               | 만G/T            | 338.3   | 5.1     | 66.3      |
| · 강 철               | 만ton            | 3,325   | 186     | 17.9      |
| · 시 멘 트             | 만ton            | 4,680   | 398     | 11.8      |
| · 비 료               | 만ton            | 411.3   | 160.9   | 2.6       |
| 12. 경 공 업 생 산 량     |                 |         |         |           |
| · 직 물               | 억m              | 60.4    | 1.9     | 31.8      |
| · 섬 유               | 만ton            | 159.6   | 5.3     | 30.1      |
| 13. 사 회 간 접 자 본     |                 |         |         |           |
| · 철 도 총 연 장         | km              | 6,517   | 5,112   | 1.3       |
| · 도 로 총 연 장         | km              | 61,295  | 23,219  | 2.6       |
| · 항 만 능 력           | 만ton            | 26,894  | 3,501   | 7.7       |
| · 선 박 보 유           | 만ton            | 638     | 88      | 7.3       |

자료: 한국은행

주: 한국의 예산규모는 중앙정부 일반회계 기준임.

# XVII 附 錄

1. 도 문화상 수상 상황

| 회 수 | 시 상 년 도 | 부 문       | 수 상 자 | 수상종류      | 전 공 분 야 | 주 소             |
|-----|---------|-----------|-------|-----------|---------|-----------------|
| 8   | 1964    | 문 화       | 차 재 석 | 공 로 상     | 문 화     | 목포시             |
| 9   | 1965    | "         | 김 문 옥 | "         | 언 론     | 목포시 창평동 7       |
| "   | "       | "         | 양 인 옥 | 장 려 상     | 미 술     | 목포시 금동 2가 3     |
| 20  | 1976    | 교 육       | 김 영 진 | 상 장 및 부 상 | 문 학     | 목포시 산정동 93-7    |
| 21  | 1977    | 체 육       | 조 오 련 | 문 화 상     | 체 육     | 목포시 용당동 957     |
| 23  | 1979    | 지역사회개발    | 홍 순 기 | "         | 지 역 사 회 | 목포시 유달동 3-9     |
| 26  | 1982    | "         | 권 이 담 | "         | "       | 목포시 북교동 74      |
| 32  | 1988    | 문 화       | 최 일 환 | "         | 문 학     | 목포시 용당동 191-30  |
| 34  | 1990    | "         | 허 형 만 | "         | "       | 목포시 용해동 277-100 |
| 36  | 1992    | 지역사회개발    | 서 한 태 | "         | 지역사회복지  | 목포시 상락동 2가 5-8  |
| "   | "       | 체 육       | 강 방 원 | "         | 체 육 지 도 | 목포시 죽동 22       |
| 37  | 1993    | 언 론 · 출 판 | 조 효 석 | "         | 언 론     | 목포시 용당동 1149-8  |

자료 : 문예관광과

2. 시민의 상 수상상황

| 년 도  | 수 상 부 문 | 성 명   | 년 도     | 수 상 부 문     | 성 명   |
|------|---------|-------|---------|-------------|-------|
| 1967 | 사 회     | 이 상 균 | 1970    | 사 회 언 론     | 명 재 용 |
|      | 문화예술    | 김 길 호 |         | 문 화 예 술     | 정 규 봉 |
|      | 체 육     | 유 광 익 | 1971    |             | 박 동 철 |
| 1968 | 산업경제    | 김 준 형 | 1972    | 사 회         | 이 방 호 |
|      | 교육문화    | 천 복 운 |         | 지 역 사 회 개 발 | 박 영 수 |
|      | 문화예술    | 강 동 문 | 문 화 예 술 | 장 덕         |       |
|      | 체 육     | 허 규   | 1973    | 사 회         | 여 성 숙 |
| 산업경제 | 안 승 옥   |       |         | 이 순 석       |       |
| 1969 | "       | 강 관 수 |         | 산 업 경 제     | 김 영 배 |
|      | 사회언론    | 최 원 리 | 1974    | 문 화 예 술     | 최 덕 원 |
|      | 교육문화    | 이 복 주 |         | 체 육         | 박 균 선 |
|      | "       | 김 수 호 | 사 회 복 지 | 홍 순 진       |       |
|      | 사 회     | 이 봉 성 | 1975    | 사 회 언 론     | 김 영 서 |
|      | 산업경제    | 강 기 천 |         | 사 회 복 지     | 최 찬 열 |
|      | "       | 이 훈 동 | 1976    | 교 육 문 화     | 이 덕 균 |
| 체 육  | 김 준 형   | 교 육   |         | 양 찬 목       |       |

자료 : 문예관광과

시민의 상 수상상황(속)

| 년 도  | 수 상 부 문 | 성 명   | 비 고 | 년 도  | 수 상 부 문     | 성 명   | 비 고  |
|------|---------|-------|-----|------|-------------|-------|------|
| 1976 | 사 회 복 지 | 강 규 인 |     | 1982 | 교 육 문 화     | 허 건   | (추서) |
| 1977 | 산 업 경 제 | 홍 순 기 |     |      | 지 역 사 회     | 임 광 행 |      |
|      | 교 육     | 정 학 송 |     |      | 새 마 을 지     | 박 동 일 |      |
| 1978 | 문 화 예 술 | 김 암 기 |     |      | 도 자         | 이 영 창 |      |
|      | 체 육     | 이 찬 열 |     | 1983 | 교 육 문 화     | 권 이 남 |      |
|      | 향 토 방 위 | 원 하 기 |     |      | 지 역 사 회     | 강 운 초 |      |
| 1979 | 산 업 경 제 | 정 일 섭 |     | 1984 | "           | 홍 증 대 |      |
|      | 문 화 예 술 | 장 복 례 |     |      | 체 육         | 최 진 태 |      |
|      | 교 육     | 김 성 복 |     | 1985 | 체 육         | 김 기 동 |      |
|      | 체 육     | 최 수 길 |     | 1986 | 질 서         | 조 지 환 |      |
| 1980 | 향 토 방 위 | 김 선 만 |     |      | 교 육 문 화     | 이 난 영 | (추서) |
|      | 사 회 문 화 | 차 남 수 |     | 1987 | 교 육 문 화     | 김 성 훈 |      |
|      | 산 업 경 제 | 이 용 우 |     | 1993 | 지 역 사 회 봉 사 | 김 동 섭 |      |
|      | 사 회 복 지 | 이 덕 찬 |     | 1994 | 교 육 문 화     | 장 주 원 |      |
|      | 체 육     | 한 천 금 |     |      | 효도 · 도의     | 김 형 식 |      |

자료 : 문예관광과

3. 사 적

| 지 정 번 호 | 명 칭       | 소 재 지          | 비 고 |
|---------|-----------|----------------|-----|
| 289     | 시 립 도 서 관 | 목포시 대의동 2가 1-5 |     |

자료 : 문화관광과

4. 지방문화재

| 지 정 번 호 | 종 별   | 명 칭          | 수 량 | 소 재 지          |
|---------|-------|--------------|-----|----------------|
| 39      | 유형문화재 | 고하도 이충무공 기념비 | 1 기 | 목포시 달동 산230    |
| 10      | 기 념 물 | 고하도 이충무공 유적  | 일 괄 | "              |
| 21      | "     | 목포시사         | 1 동 | 목포시 죽교동 330-3  |
| 16      | 무형문화재 | 옥공장(장주원)     | 기 능 | 목포시 산정동 74-209 |

자료 : 문예관광과

5. 역대 시장명단

| 역대 | 성명  | 취임년월일      | 이임년월일      | 재직기간   | 시정구호                         | 시정방침   | 본적 |
|----|-----|------------|------------|--------|------------------------------|--|----|
| 1  | 유성재 | 47. 8. 20  | 48. 10. 20 | 1년 2월  |                              |  |    |
| 2  | 김영하 | 48. 10. 20 | 50. 9. 28  | 2년     |                              |  |    |
| 3  | 김종술 | 50. 10. 15 | 50. 11. 11 | 2월     |                              |  |    |
| 4  | 배기형 | 50. 12. 15 | 52. 2. 21  | 1년 3월  |                              |  |    |
| 5  | 김정식 | 52. 2. 21  | 52. 3. 26  | 1월     |                              |  |    |
| 6  | 하동현 | 52. 4. 10  | 52. 5. 7   | 1월     |                              |  |    |
| 7  | 박재우 | 52. 5. 7   | 52. 10. 8  | 6월     |                              |  |    |
| 8  | 하동현 | 52. 10. 24 | 59. 8. 7   | 6년 9월  |                              |  |    |
| 9  | 박찬규 | 59. 11. 24 | 60. 5. 23  | 7월     |                              |  |    |
| 10 | 이종수 | 60. 6. 7   | 60. 12. 1  | 6월     |                              |  |    |
| 11 | 이재홍 | 61. 1. 5   | 62. 7. 11  | 6월     |                              |  | 전북 |
| 12 | 양상석 | 61. 8. 2   | 61. 12. 3  | 5월     |                              |  | 전남 |
| 13 | 이두현 | 61. 12. 3  | 62. 4. 10  | 5월     |                              |  | "  |
| 14 | 송성용 | 62. 5. 24  | 64. 4. 13  | 1년 10월 |                              |  | "  |
| 15 | 김남권 | 64. 4. 13  | 66. 2. 6   | 1년 11월 |                              |  | "  |
| 16 | 김수남 | 66. 2. 7   | 66. 12. 15 | 10월    |                              |  | "  |
| 17 | 송성용 | 66. 12. 15 | 68. 4. 30  | 1년 5월  |                              |  |    |
| 18 | 강수성 | 69. 5. 1   | 69. 7. 23  | 1년 3월  |                              |  | 경남 |
| 19 | 김학중 | 69. 7. 23  | 71. 8. 10  | 2년 1월  |                              |  | 전남 |
| 20 | 김동석 | 71. 8. 10  | 74. 8. 26  | 3년 1월  |                              |  | 서울 |
| 21 | 변광영 | 74. 8. 28  | 76. 4. 22  | 1년 8월  |                              |  | 경남 |
| 22 | 구용상 | 76. 5. 4   | 79. 7. 15  | 3년 2월  |                              |  | 전남 |
| 23 | 이병내 | 79. 7. 16  | 80. 8. 1   | 1년 1월  | 새마을<br>새기상<br>새목포<br>개발의 새시대 | 1. 신뢰받는 시정<br>2. 약진하는 항도<br>3. 향상되는 복지   | 충남 |
| 24 | 범택균 | 80. 8. 1   | 83. 12. 26 | 3년 4월  |                              | 1. 위민봉사의 행정<br>2. 서민복지 증진<br>3. 약진 목포 건설   | 전남 |
| 25 | 김선규 | 83. 12. 27 | 84. 5. 14  | 5월     |                              |  | 전남 |
| 26 | 안주섭 | 84. 5. 14  | 87. 12. 30 | 3년 8월  | 화합하는 시민<br>번영하는 목포           | 1. 화합봉사의 시정<br>2. 서민복지의 증진<br>3. 지역개발의 촉진<br>4. 문화관광의 증진                         | 전남 |
| 27 | 송재구 | 88. 1. 1   | 90. 1. 19  | 2년 1월  | 서해안 시대의<br>주역이 되자            | 1. 화합은 사랑으로<br>2. 봉사는 정성드려<br>3. 개발은 슬기모아  | 서울 |
| 28 | 라승포 | 90. 1. 20  | 91. 1. 9   | 1년     | 서해안의 중핵<br>도시건설              | 1. 민주자치역량 함양<br>2. 복지소득수준 함양<br>3. 도시경제기반 구축<br>4. 문예체육의 진흥                      | 전남 |
| 29 | 김홍래 | 91. 1. 10  | 92. 1. 3   | 1년     | 서남응도 예향<br>목포                | 1. 목포권 개발사업의 지원촉진<br>2. 서남부 중심지 기능의 강화<br>3. 예향심을 지역발전 의지로 승화                    | 서울 |
| 30 | 이만의 | 92. 1. 4   | 93. 3. 15  | 1년 2월  | 멋있는 시민<br>자랑스런 목포            | 1. 지역사회 활력증진<br>2. 지방자치의 내실도모<br>3. 지역경제의 발전촉진<br>4. 예향전통의 계승발전<br>5. 신뢰행정의 역량배가 | 전남 |



## 역대 시장명단 (속)

| 역대 | 성명  | 취임년월일     | 이임년월일      | 재직기간  | 시정구호    | 시정방침   | 본적 |
|----|-----|-----------|------------|-------|---------|--|----|
| 31 | 정영식 | 93. 3. 16 | 9 . 12. 31 | 1년 9월 | 세계로 미래로 | 1.진실된 봉사<br>2. 시민 행복 추구<br>3. 밝은 문화 창조<br>4. 큰 목포 건설 | 전남 |
| 32 | 안재호 | 95. 1. 1  | 95. 6. 30  | 6월    | 세계로 미래로 | 1. 眞實된 奉仕<br>2. 市民幸福 追求<br>3. 밝은 文化 創造<br>4. 큰 木浦 建設 | 전남 |
| 33 | 권이담 | 95. 7. 1  |            |       | 새목포 건설  | 1. 깨끗한 시정<br>2. 푸른 목포 창조<br>3. 풍요로운 향도건설             | 전남 |

## 제 5대 목포시 의회 의원명단(속)

| 선거구명 | 성명  | 직위 | 소속위원회                 | 성별 | 주소                                   | 전화번호                                       |
|------|-----|----|-----------------------|----|--------------------------------------|--|
| 유달동  | 梁采植 | 위원 | 총무위원회                 | 남  | 목포시 중앙동 2가 5-5 4/1                   | 자) 44-5326<br>사) 44-8326                   |
| 만호동  | 金先浩 | 위원 | 총무위원회                 | 남  | 목포시 수강동 2가 2-8 1/1                   | 자) 42-4725<br>사) 42- 6185                  |
| 서산동  | 姜長佑 | 위원 | 총무위원회<br>(운영위원회)      | 남  | 목포시 서산동 4 6/3                        | 자) 44-5506<br>44-5536<br>사) 245-0272       |
| 은금동  | 韓重錫 | 위원 | 도시건설위원회               | 남  | 목포시 은금동 123-7 6/5                    | 자) 42-0262<br>사) 42-0288                   |
| 죽교1동 | 金榮  | 위원 | 도시건설위원회<br>(운영위원회 겸임) | 남  | 목포시 죽교1동 신안비치APT 202-1501            | 자) 73-5697<br>사)                           |
| 죽교2동 | 白尙勳 | 위원 | 사회산업위원회               | 남  | 목포시 죽교동 80-11 3/3                    | 자) 245-3365<br>사) 42-0086                  |
| 죽교3동 | 文昌富 | 위원 | 사회산업위원회               | 남  | 목포시 죽교동 176-34 9/3                   | 자) 43-4177<br>사) 77-4178                   |
| 달성동  | 徐洪基 | 위원 | 도시건설위원회<br>(운영위원회 겸임) | 남  | 목포시 죽교동 291 7/3                      | 자) 43-1441<br>사) 43-9869                   |
| 대반동  | 朴秉燮 | 위원 | 도시건설위원회<br>(운영위원회)    | 남  | 목포시 죽교동 465-130 3/1                  | 자) 281-4000<br>사) 43-5577<br>42-5723       |
| 충무동  | 黃載學 | 위원 | 사회사업위원회               | 남  | 목포시 달성동 554-5 2/1                    | 자) 72-0080<br>사) 44-6556                   |
| 연동   | 崔亨周 | 위원 | 도시건설위원회               | 남  | 목포시 산정동 1080-244 19/3                | 자) 76-8650<br>사) 44-2303<br>79-8227        |
| 삼향동  | 羅南洙 | 위원 | 도시건설위원회               | 남  | 목포시 옥암동 부영APT 204-408                | 자)283-0013~4<br>사) 454-1277<br>사) 454-2222 |
| 용해동  | 劉在吉 | 위원 | 총무위원회                 | 남  | 목포시 용해동 152-80 39/1<br>동아APT 1- 1505 | 자) 76-5470<br>사) 76-2236~7                 |
| 용해동  | 韓政勳 | 위원 | 총무위원회<br>(운영위원회)      | 남  | 목포시 용해동 718-23 22/3                  | 자) 76-1250<br>사) 52-8155(무안)               |
| 상동   | 金大中 | 위원 | 사회산업위원회               | 남  | 목포시 상동 하당 220브릭<br>삼성APT 106-1504    | 자) 283-0045<br>사) 77-6190~2                |
| 상동   | 裴珍錫 | 위원 | 사회산업위원회<br>(운영위원회 겸임) | 남  | 목포시 상동 하당지구 217-1 2/2                | 자) 43-1234<br>사) 281-2875                  |

자료 : 의회사무국

## 6. 역대 부시장명단

| 역대 | 성명  | 취임년월일      | 이임년월일      | 재직기간   | 본적     |
|----|-----|------------|------------|--------|--------|
| 1  | 하동현 | 50. 4. 4   | 50. 12. 25 | 8월     |        |
| 2  | 서양봉 | 50. 12. 25 | 52. 12. 16 | 2년     |        |
| 3  | 안경호 | 52. 12. 16 | 54. 10. 30 | 1년 10월 |        |
| 4  | 이병규 | 54. 11. 4  | 59. 12. 24 | 5년 2월  |        |
| 5  | 박종규 | 59. 12. 24 | 60. 5. 26  | 5월     |        |
| 6  | 김두천 | 60. 6. 28  | 61. 2. 14  | 8월     |        |
| 7  | 장건석 | 61. 2. 14  | 61. 6. 25  | 5월     |        |
| 8  | 김세장 | 65. 6. 1.  | 66. 7. 31  | 1년 2월  | 전남 영암  |
| 9  | 이동식 | 66. 8. 1   | 69. 3. 10  | 2년 9월  | " 해남   |
| 10 | 김호윤 | 69. 3. 10  | 70. 7. 1   | 1년 4월  | " 영암   |
| 11 | 고언주 | 70. 7. 1   | 71. 7. 30  | 1년 3월  | " 영암   |
| 12 | 신항복 | 71. 8. 21  | 72. 6. 7   | 9월     | 광주 직할시 |
| 13 | 박일출 | 72. 6. 8   | 73. 7. 9   | 1년 1월  | 전남 나주  |
| 14 | 신흥식 | 73. 7. 9   | 74. 1. 28  | 6월     | " 승주   |
| 15 | 백하규 | 74. 2. 5   | 74. 8. 2   | 6월     | 광주 직할시 |
| 16 | 신계우 | 74. 8. 6   | 75. 12. 31 | 1년 6월  | 전남 고흥  |
| 17 | 박건홍 | 76. 1. 1   | 76. 9. 2   | 8월     | " 영암   |
| 18 | 고언주 | 76. 9. 2   | 78. 8. 16  | 1년 11월 | " 영암   |
| 19 | 조주현 | 78. 8. 16  | 80. 3. 31  | 1년 7월  | " 화순   |
| 20 | 박선배 | 80. 4. 1   | 80. 12. 5  | 9월     | " 진도   |
| 21 | 김희철 | 80. 12. 13 | 82. 6. 7   | 1년 6월  | " 장흥   |
| 22 | 서인섭 | 82. 7. 7   | 82. 9. 7   | 2월     | 광주 직할시 |
| 23 | 허진홍 | 85. 10. 7  | 85. 3. 10  | 2년 5월  | 전남 장성  |
| 24 | 박원리 | 86. 3. 11  | 86. 8. 8   | 1년 5월  | 전남 진도  |
| 25 | 심성식 | 86. 12. 24 | 88. 6. 10  | 1년 6월  | 광주 직할시 |
| 26 | 임두일 | 88. 6. 11  | 89. 12. 26 | 1년 7월  | 전남 장흥  |
| 27 | 정병섭 | 90. 1. 20  | 92. 1. 3   | 2년     | 전남 함평  |
| 28 | 서재관 | 92. 1. 4   | 94. 5. 5   | 2년 4월  | 전남 완도  |
| 29 | 서형환 | 94. 5. 6   | 94. 6. 30  | 2월     | 광주 직할시 |
| 30 | 고경주 | 94. 7. 7   | 95. 8. 8   | 1년 1월  | "      |
| 31 | 이종무 | 95. 8. 9   |            |        | 전남     |

자료 : 총무과

7. 시 간부명단

| 직 | 위                   | 직 | 명 | 성 명   | 생 년 월 일    | 취임년월일      | 본 | 적 |
|---|---------------------|---|---|-------|------------|------------|---|---|
| 지 | 획 실                 | 장 | 지 | 金 柄 東 | 41. 11. 20 | 95. 8. 9   | 전 | 남 |
| 총 | 무 국                 | 장 | 지 | 廉 洪 鍾 | 38. 2. 26  | 95. 4. 19  | 전 | 남 |
| 보 | 사 회                 | 장 | 지 | 金 曹 泳 | 36. 2. 21  | 95. 4. 19  | 전 | 남 |
| 지 | 경 제                 | 장 | 지 | 閔 丙 甲 | 38. 4. 20  | 95. 4. 19  | 전 | 남 |
| 도 | 시 계                 | 장 | 지 | 徐 丙 彩 | 39. 11. 23 | 94. 7. 7   | 전 | 남 |
| 건 | 설 국                 | 장 | 지 | 姜 相 吉 | 44. 3. 20  | 93. 2. 27  | 전 | 남 |
| 의 | 회 사 무               | 장 | 지 | 姜 奉 吉 | 38. 12. 11 | 95. 4. 19  | 전 | 남 |
| 보 | 건 소                 | 장 | 지 | 金 玉 植 | 37. 3. 25  | 86. 12. 30 | 전 | 남 |
| 시 | 립 도 서               | 장 | 지 | 鄭 太 植 | 36. 6. 9   | 95. 8. 9   | 전 | 남 |
| 공 | 영 개 발 사             | 장 | 지 | 羅 承 丙 | 55. 9. 16  | 95. 8. 9   | 전 | 남 |
| 기 | 획 담 당               | 관 | 지 | 玄 永 官 | 37. 2. 11  | 93. 9. 11  | 전 | 남 |
| 공 | 보 담 당               | 관 | 지 | 羅 權 都 | 46. 1. 30  | 94. 3. 24  | 전 | 남 |
| 감 | 사 담 당               | 관 | 지 | 林 松 都 | 40. 5. 20  | 93. 3. 4   | 전 | 남 |
| 총 | 사 무 과               | 장 | 지 | 李 金 漢 | 38. 5. 27  | 95. 1. 16  | 전 | 남 |
| 사 | 회 진 홍 과             | 장 | 지 | 金 斗 永 | 42. 9. 20  | 93. 9. 11  | 전 | 남 |
| 새 | 무 과 과               | 장 | 지 | 金 炳 來 | 38. 5. 11  | 93. 3. 4   | 전 | 남 |
| 회 | 계 과 과               | 장 | 지 | 金 祥 玉 | 37. 5. 2   | 94. 4. 1   | 전 | 남 |
| 시 | 민 적 과               | 장 | 지 | 趙 玉 顯 | 35. 7. 17  | 93. 9. 11  | 전 | 남 |
| 지 | 화 관 광 과             | 장 | 지 | 張 義 勝 | 38. 12. 28 | 94. 10. 17 | 전 | 남 |
| 문 | 방 위 과               | 장 | 지 | 辛 昌 烈 | 44. 2. 8   | 94. 3. 24  | 전 | 남 |
| 민 | 회 과 과               | 장 | 지 | 朴 勝 浚 | 41. 4. 28  | 94. 3. 24  | 전 | 남 |
| 사 | 경 보 호 과             | 장 | 지 | 姜 基 洙 | 38. 11. 20 | 93. 9. 11  | 전 | 남 |
| 환 | 생 소 과 과             | 장 | 지 | 姜 基 季 | 50. 7. 4   | 94. 10. 17 | 전 | 남 |
| 위 | 정 복 지 과             | 장 | 지 | 姜 金 龍 | 39. 1. 16  | 93. 9. 11  | 전 | 남 |
| 청 | 영 소 과 과             | 장 | 지 | 曹 靖 淑 | 42. 12. 1  | 93. 9. 11  | 전 | 남 |
| 가 | 지 역 경 제 과           | 장 | 지 | 李 東 喆 | 47. 5. 27  | 93. 1. 4   | 광 | 주 |
| 지 | 업 산 과 과             | 장 | 지 | 崔 基 琮 | 42. 11. 20 | 93. 9. 11  | 전 | 남 |
| 산 | 수 시 과 과             | 장 | 지 | 李 丞 桓 | 36. 2. 20  | 93. 9. 11  | 전 | 남 |
| 수 | 도 택 과 과             | 장 | 지 | 金 龍 吉 | 42. 11. 19 | 92. 4. 20  | 전 | 남 |
| 도 | 주 지 설 과 과           | 장 | 지 | 朴 炳 權 | 44. 12. 20 | 95. 4. 8   | 전 | 남 |
| 주 | 녹 지 설 과 과           | 장 | 지 | 朴 吉 錫 | 52. 5. 22  | 95. 6. 15  | 전 | 남 |
| 녹 | 건 설 도 설 과 과         | 장 | 지 | 金 永 明 | 42. 5. 28  | 95. 6. 15  | 전 | 남 |
| 건 | 수 도 설 과 과           | 장 | 지 | 李 鉉 汧 | 47. 3. 7   | 94. 7. 5   | 광 | 주 |
| 수 | 하 회 사 무 국 전 문 위 원 장 | 지 | 지 | 金 金 池 | 38. 5. 14  | 93. 9. 11  | 전 | 남 |
| 의 | 회 사 무 국 전 문 위 원 장   | 지 | 지 | 文 仁 洙 | 40. 5. 28  | 95. 4. 8   | 전 | 남 |
| 의 | 회 사 무 국 전 문 위 원 장   | 지 | 지 | 文 仁 洙 | 41. 3. 16  | 95. 6. 15  | 전 | 남 |
| 보 | 건 소 사 무 소 장         | 지 | 지 | 曹 映 鉉 | 50. 12. 8  | 94. 3. 24  | 전 | 남 |
| 공 | 원 관 리 사 무 소 장       | 지 | 지 | 金 相 昱 | 40. 1. 26  | 93. 3. 4   | 전 | 남 |
| 환 | 경 사 업 소 장           | 지 | 지 | 金 全 勇 | 35. 9. 30  | 94. 3. 24  | 전 | 남 |
| 향 | 토 문 화 관 장           | 지 | 지 | 鄭 炳 朝 | 42. 8. 15  | 95. 6. 22  | 전 | 남 |
| 시 | 립 도 서 관 사 무 장       | 지 | 지 | 李 同 根 | 46. 12. 17 | 92. 3. 31  | 전 | 남 |
| 상 | 수 도 사 업 소 장         | 지 | 지 | 崔 長 周 | 37. 11. 1  | 94. 3. 24  | 전 | 남 |
| 체 | 육 시 설 관 리 소 장       | 지 | 지 | 崔 聖 東 | 51. 2. 5   | 95. 6. 22  | 전 | 남 |
| 공 | 영 개 발 관 리 소 장       | 지 | 지 | 崔 聖 春 | 54. 8. 7   | 94. 7. 5   | 전 | 남 |
| 공 | 영 개 발 관 리 소 장       | 지 | 지 | 朱 進 北 | 38. 11. 11 | 93. 9. 11  | 전 | 남 |
| 근 | 로 청 소 년 복 지 관 장     | 지 | 지 | 金 韓 相 | 41. 8. 23  | 95. 6. 22  | 전 | 남 |
| 종 | 합 사 회 복 지 관 장       | 지 | 지 | 金 善 官 | 41. 3. 9   | 94. 7. 5   | 전 | 남 |
|   |                     |   |   | 孫 東 龍 | 38. 6. 8   | 93. 9. 11  | 전 | 남 |
|   |                     |   |   |       | 36. 2. 23  | 92. 10. 28 | 전 | 남 |

주) 94. 7. 7 현재

자료 : 총무과

## 8. 동장명단

| 직 위       | 직 명     | 성 명   | 생 년 월 일    | 취임년월일      | 본 적       |
|-----------|---------|-------|------------|------------|-----------|
| 용 당 1 동 장 | 지방별정 5급 | 朴 洪 萬 | 45. 5. 14  | 95. 6. 22  | 전 남 승 주 군 |
| 용 당 2 동 장 | "       | 朴 哲 麟 | 50. 7. 18  | 95. 6. 22  | 전 남 완 도 군 |
| 산 정 1 동 장 | "       | 崔 洙 汗 | 38. 6. 2   | 95. 10. 10 | 전 남 목 포 시 |
| 산 정 2 동 장 | "       | 姜 聲 南 | 35. 9. 18  | 95. 10. 10 | 전 남 신 안 군 |
| 산 정 3 동 장 | "       | 金 白 龍 | 37. 3. 12  | 95. 10. 10 | 전 남 목 포 시 |
| 대 성 1 동 장 | "       | 李 尙 炫 | 42. 3. 5   | 95. 9. 30  | 전 남 목 포 시 |
| 대 성 2 동 장 | "       | 朴 善 采 | 39. 2. 13  | 95. 10. 10 | 전 남 진 도 군 |
| 양 동 장     | "       | 金 信 謙 | 36. 4. 20  | 95. 10. 10 | 전 남 목 포 시 |
| 북 교 동 장   | "       | 金 代 培 | 37. 5. 9   | 95. 10. 10 | 전 남 신 안 군 |
| 남 교 동 장   | "       | 崔 憲 吉 | 45. 5. 31  | 95. 6. 22  | 광 주 광 역 시 |
| 호 남 동 장   | "       | 任 宗 鎭 | 36. 10. 15 | 93. 7. 1   | 전 남 목 포 시 |
| 죽 동 장     | "       | 崔 貞 心 | 43. 6. 3   | 95. 10. 10 | 전 남 목 포 시 |
| 무 안 동 장   | "       | 金 學 炫 | 36. 12. 14 | 93. 7. 1   | 전 남 목 포 시 |
| 동 명 동 장   | "       | 秋 永 同 | 49. 4. 15  | 95. 6. 22  | 전 남 해 남 군 |
| 영 해 동 장   | "       | 李 治 雄 | 35. 1. 23  | 93. 7. 1   | 전 남 목 포 시 |
| 유 달 동 장   | "       | 丁 騎 虎 | 38. 8. 23  | 95. 10. 10 | 전 남 목 포 시 |
| 만 호 동 장   | "       | 閔 庚 典 | 38. 5. 27  | 95. 10. 10 | 전 남 목 포 시 |
| 서 산 동 장   | "       | 金 東 旭 | 35. 10. 5  | 95. 10. 10 | 전 남 목 포 시 |
| 온 금 동 장   | "       | 任 順 東 | 37. 5. 16  | 95. 10. 10 | 전 남 무 안 군 |
| 죽 교 1동 장  | "       | 林 正 寅 | 35. 7. 25  | 95. 10. 10 | 전 남 신 안 군 |
| 죽 교 2동 장  | "       | 玄 完 鎭 | 36. 11. 11 | 95. 10. 10 | 전 남 목 포 시 |
| 죽 교 3동 장  | "       | 秋 守 庫 | 40. 3. 10  | 95. 10. 10 | 전 남 영 암 군 |
| 달 성 동 장   | "       | 金 常 權 | 35. 11. 28 | 95. 10. 10 | 전 남 목 포 시 |
| 대 반 동 장   | "       | 裴 春 滿 | 37. 7. 22  | 95. 10. 10 | 전 남 산 정 동 |
| 충 무 동 장   | "       | 徐 德 千 | 36. 12. 19 | 95. 10. 10 | 전 남 목 포 시 |
| 연 동 장     | "       | 柳 壯 烈 | 35. 8. 24  | 95. 10. 10 | 전 남 화 순 군 |
| 삼 향 동 장   | "       | 朴 采 善 | 39. 12. 19 | 95. 10. 10 | 전 남 유 달 동 |
| 용 해 동 장   | "       | 金 中 錫 | 37. 5. 25  | 95. 10. 10 | 전 남 목 포 시 |
| 상 동 장     | "       | 林 永 珍 | 46. 12. 20 | 94. 12. 24 | 전 남 목 포 시 |

자료 : 총무과

## 9. 제 5대 목포시 의회 의원명단

| 선거구명   | 성명  | 직위  | 소속위원회                 | 성별 | 주소                               | 전화번호                                |
|--------|-----|-----|-----------------------|----|----------------------------------|-------------------------------------|
| 용당 1 동 | 金景來 | 위원  | 총무위원회                 | 남  | 목포시 용당 1동 946-36 23/5            | 자) 77-4033<br>사) 77-3033            |
| 용당 2 동 | 李達豪 | 위원  | 총무위원회<br>(운영위원회겸임)    | 남  | 목포시 용당동 1102-3 8/5               | 자) 74-0404<br>사) 245-1217           |
| 산정 1 동 | 申在敦 | 위원  | 도시건설위원회               | 남  | 목포시 용해동 동아APT 7동 201호            | 자) 73-3967<br>사) 79-8227            |
| 산정 2 동 | 姜燦培 | 위원  | 도시건설위원회               | 남  | 목포시 산정동 74-103 3/4               | 자) 76-6968<br>사) 77-5552            |
| 산정 3 동 | 趙慶哲 | 위원  | 사회산업건설                | 남  | 목포시 산정동 994-4<br>중앙하이츠 APT 6-704 | 자) 77-7447<br>사) 42-1777            |
| 산정 3 동 | 吳昌錫 | 위원  | 총무위원회                 | 남  | 목포시 연산동 628-1 13/4               | 자) 73-3674<br>사) 78-7436            |
| 대성 1 동 | 金英武 | 위원  | 총무위원회                 | 남  | 목포시 대성동 184-30 10/2              | 자) 42-7586<br>사) 42-8555            |
| 대성 2 동 | 張福誠 | 위원  | 사회산업위원회<br>(운영위원회 겸임) | 남  | 목포시 대성동 99-8 1/4                 | 자) 245-5115<br>사) 245-4993~4        |
| 양 동    | 金英天 | 위원  | 사회산업위원회               | 남  | 목포시 양동 91-1 11/6                 | 자) 44-7013<br>사) 44-2244<br>72-3201 |
| 북교동    | 朴都泳 | 위원  | 도시건설위원회               | 남  | 목포시 북교동 168-2 4/4                | 자) 44-1077<br>사) 245-1087           |
| 남교동    | 李光來 | 의장  |                       | 남  | 목포시 남교동 31-17 4/2                | 자) 44-4250<br>44-0796<br>사) 79-8223 |
| 호남동    | 金容鎭 | 위원  | 총무위원회                 | 남  | 목포시 명륜동 9-4 2/1                  | 자) 43-4371<br>사) 78-3305~7          |
| 죽동     | 朴昶炫 | 위원  | 사회산업위원회               | 남  | 목포시 죽동 9-10 2/2                  | 자) 43-3110<br>사) 44-8114            |
| 무안동    | 任炳然 | 위원  | 총무위원회                 | 남  | 목포시 무안동 5-17 1/4                 | 자) 43-0071<br>사) 74-3277            |
| 동명동    | 林松本 | 부의장 | 도시건설위원회               | 남  | 목포시 산정동 1358-16 34/1             | 자) 44-5219<br>사) 44-4040            |
| 동명동    | 崔基東 | 위원  | 사회산업위원회               | 남  | 목포시 호남동 1-455 7/2                | 자) 42-0077<br>사) 43-7911            |
| 영해동    | 鄭順太 | 위원  | 사회산업위원회<br>(운영위원회 겸임) | 남  | 목포시 북만동 16 1/2                   | 자) 78-9577<br>사) 74-2001~3          |

자료 : 의회사무국

## 제 5대 목포시 의회 의원명단(속)

| 선거구명 | 성명  | 직위 | 소속위원회                 | 성별 | 주소                                   | 전화번호                                       |
|------|-----|----|-----------------------|----|--------------------------------------|--|
| 유달동  | 梁采植 | 위원 | 총무위원회                 | 남  | 목포시 중앙동 2가 5-5 4/1                   | 자) 44-5326<br>사) 44-8326                   |
| 만호동  | 金先浩 | 위원 | 총무위원회                 | 남  | 목포시 수강동 2가 2-8 1/1                   | 자) 42-4725<br>사) 42- 6185                  |
| 서산동  | 姜長佑 | 위원 | 총무위원회<br>(운영위원회)      | 남  | 목포시 서산동 4 6/3                        | 자) 44-5506<br>44-5536<br>사) 245-0272       |
| 은금동  | 韓重錫 | 위원 | 도시건설위원회               | 남  | 목포시 은금동 123-7 6/5                    | 자) 42-0262<br>사) 42-0288                   |
| 죽교1동 | 金榮  | 위원 | 도시건설위원회<br>(운영위원회 겸임) | 남  | 목포시 죽교1동 신안비치APT 202-1501            | 자) 73-5697<br>사)                           |
| 죽교2동 | 白尙勳 | 위원 | 사회산업위원회               | 남  | 목포시 죽교동 80-11 3/3                    | 자) 245-3365<br>사) 42-0086                  |
| 죽교3동 | 文昌富 | 위원 | 사회산업위원회               | 남  | 목포시 죽교동 176-34 9/3                   | 자) 43-4177<br>사) 77-4178                   |
| 달성동  | 徐洪基 | 위원 | 도시건설위원회<br>(운영위원회 겸임) | 남  | 목포시 죽교동 291 7/3                      | 자) 43-1441<br>사) 43-9869                   |
| 대반동  | 朴秉燮 | 위원 | 도시건설위원회<br>(운영위원회)    | 남  | 목포시 죽교동 465-130 3/1                  | 자) 281-4000<br>사) 43-5577<br>42-5723       |
| 충무동  | 黃載學 | 위원 | 사회사업위원회               | 남  | 목포시 달성동 554-5 2/1                    | 자) 72-0080<br>사) 44-6556                   |
| 연동   | 崔亨周 | 위원 | 도시건설위원회               | 남  | 목포시 산정동 1080-244 19/3                | 자) 76-8650<br>사) 44-2303<br>79-8227        |
| 삼향동  | 羅南洙 | 위원 | 도시건설위원회               | 남  | 목포시 옥암동 부영APT 204-408                | 자)283-0013~4<br>사) 454-1277<br>사) 454-2222 |
| 용해동  | 劉在吉 | 위원 | 총무위원회                 | 남  | 목포시 용해동 152-80 39/1<br>동아APT 1- 1505 | 자) 76-5470<br>사) 76-2236~7                 |
| 용해동  | 韓政勳 | 위원 | 총무위원회<br>(운영위원회)      | 남  | 목포시 용해동 718-23 22/3                  | 자) 76-1250<br>사) 52-8155(무안)               |
| 상동   | 金大中 | 위원 | 사회산업위원회               | 남  | 목포시 상동 하당 220브릭<br>삼성APT 106-1504    | 자) 283-0045<br>사) 77-6190~2                |
| 상동   | 裴珍錫 | 위원 | 사회산업위원회<br>(운영위원회 겸임) | 남  | 목포시 상동 하당지구 217-1 2/2                | 자) 43-1234<br>사) 281-2875                  |

자료 : 의회사무국





11. 목포시의회 기구표

## 市 議 會 機 構 表

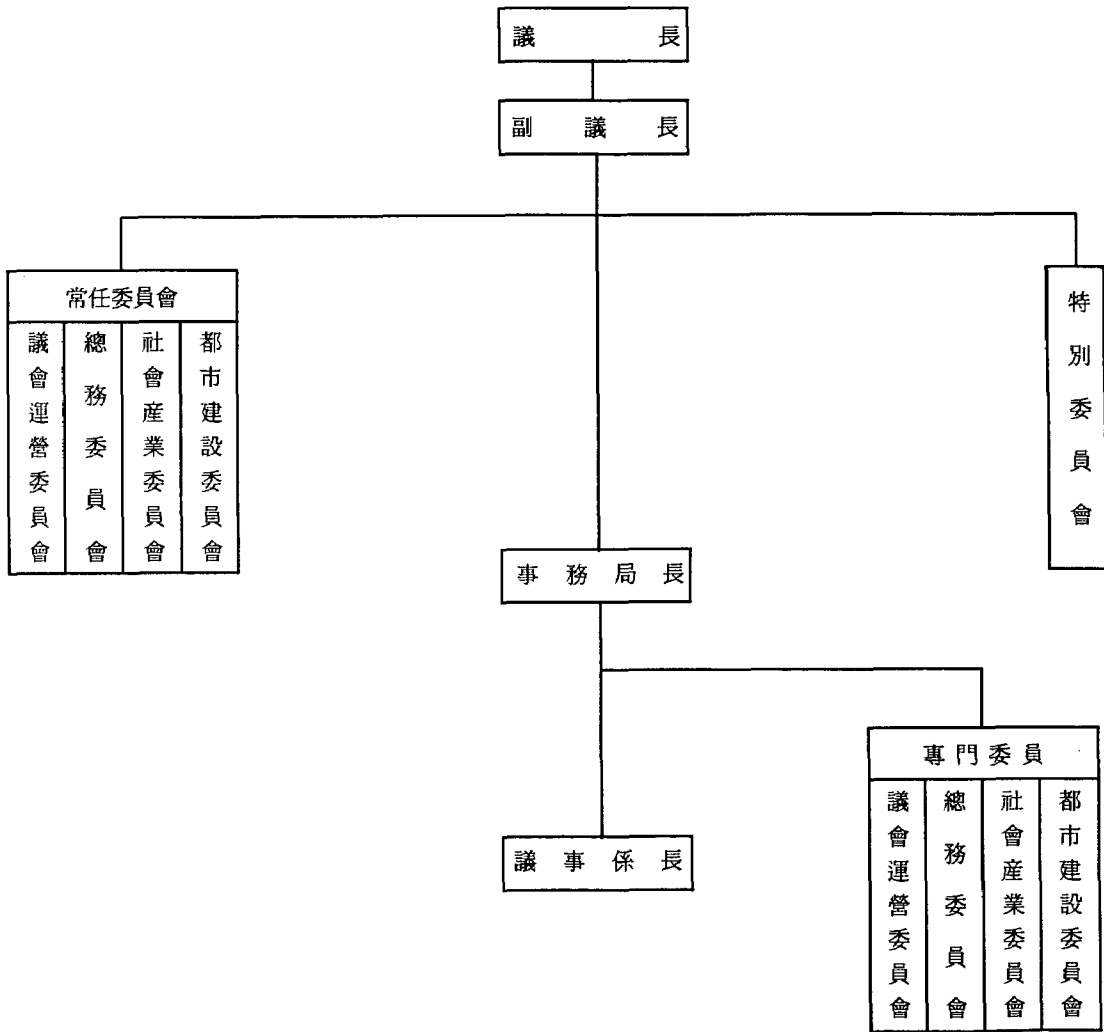

## 議 長 團 現 況

| 區 分   | 議 長   | 副 議 長 |
|-------|-------|-------|
| 前 半 期 | 李 光 來 | 林 松 本 |

## 12. 시정 주요 행사(1995)

| 월 일   | 내 용                          | 장 소            |
|-------|------------------------------|----------------|
| 1. 1  | 신년 현중탑 참배                    | 현 중 탑          |
| 1. 3  | '95 시무식                      | 회 의 실          |
| 1. 20 | 향토문화관 산호전시관 개관식              | 향 토 문 화 관      |
| 1. 23 | "W·T·O 출범과 우리 농촌의 대응방안" 특별교육 | M B C 공 개 홀    |
| 1. 25 | 제 144회 시의회 임시회               | 시 의 회          |
| 1. 28 | 쓰레기 안버리기 캠페인                 | 목 포 역          |
| 2. 6  | 남도 학숙 입사생 선발 심사              | 시 장 실          |
| 2. 7  | '95동계 아르바이트 대학생 간담회          | 상 황 실          |
| 2. 16 | 목포시사 편찬 위원회 편집 위원회의          | 목 포 문 화 원      |
| 2. 20 | 공직자 세계화 추진 특별정신교육            | 공 무 원 교 육 원    |
| 2. 23 | 부드스라브 안전진단 결과보고회             | 시 장 실          |
| 2. 25 | '95(새 도청터 남악리 오룡산 지신 밝기 행사   | 남 악 리 오 룡 산    |
| 2. 27 | 광주, 목포권 광역개발 권역지정 중간보고       | 대 회 의 실        |
| 3. 1  | '제 76주년 3·1절 기념 3·1 운동탑참배    | 3 · 1 운 동 탑    |
| 3. 7  | 교통사고 줄이기 캠페인 실시              | 목 포 역          |
| 3. 10 | 용당2동 청사 준공식                  | 용 당 2 동 사 무 소  |
| 3. 13 | 제25회 경호 역전 마라톤 대회            | 목 포 역 광 장      |
| 3. 16 | 시립고향악단 제31회 정기연주회            | K B S 공 개 홀    |
| 3. 22 | 민예총 목포지부 개소식                 | 민 예 총 목 포 지 부  |
| 3. 23 | 광복 50주년 기념 학술 강연회            | K B S 공 개 홀    |
| 3. 25 | 제50회 식목일 행사                  | 대 양 동 산 45 번 지 |
|       | 제16회 전남 문학상 시상식              | 신 안 비 치 호 텔    |
| 3. 28 | 호남동 사무소 신축 청사 준공식            | 호 남 동 사 무 소    |

## 시정 주요 행사(1995)(주)

| 월 일   | 내 용                      | 장 소           |
|-------|--------------------------|---------------|
| 3. 31 | 민원법정 개정                  | 시 청 상 황 실     |
| 4. 7  | 제23회 보건의날 기념식            | 보 건 소         |
| 4. 8  | 한국수계 생태계 현황과 보전 대책 세미나   | 남 경 문 화 회 관   |
| 4. 14 | 새마을 중앙회 시지회장, 사무국장 이 취임식 | 시 청 회 의 실     |
| 4. 15 | 영산강을 살리자 환경캠페인 실시        | 영산호카누경기장      |
| 4. 20 | 제3회 전남장애인 체육대회           | 나 주 시         |
|       | '95 지상협동 훈련 청사방호 훈련      | 목 포 시 청       |
| 4. 25 | 제34회 도민체전                |               |
| 4. 28 | 이충무공 탄신 제450주년 제전식       | 고 하 도         |
| 5. 1  | '95근로자의날 기념행사            | 남 일 극 장       |
| 5. 5  | '95 어린이날 큰 잔치            | 유 달 경 기 장     |
| 5. 8  | 제23회 어버이날 기념식            | K B S 공 개 홀   |
| 5. 15 | 제23회 성년의날 행사             | 상 황 실         |
| 5. 19 | 시립합창단 제20회 연주회           | K B S 공 개 홀   |
| 5. 23 | '95동거 부부 합동결혼식           | 목 포 전 문 대     |
| 5. 24 | '95모범 근로자 호국순례실시         | 유 달 경 기 장     |
| 5. 25 | 목포시 변영회장 이·취임식           | 변 영 회 사 무 실   |
|       | 95청소년의달 기념행사             | 경 찰 서 회 의 실   |
| 6. 3  | 목포시 육상연맹 회장 취임식          | 양 원 빌 딩       |
| 6. 9  | 어민통산 준공식                 | 죽 교 동 어 민 통 산 |
| 6. 14 | 6·25 제45주년 민족 평화통일 범시민대회 | K B S 공 개 홀   |
| 6. 17 | 새마을 방역 봉사대 발진식           | 목 포 역 광 장     |

## 시정 주요 행사(1995)(주)

| 월 일   | 내 용                              | 장 소           |
|-------|----------------------------------|---------------|
| 6. 27 | 지방 총선거실시(광역. 기초 자치단체장, 광역. 기초의원) | 전 국           |
| 6. 28 | 대북 반출용쌀 선적                       | 제 3 회 항 부 두   |
| 6. 30 | 제32 안재호 목포시장 이임식                 | 회 의 실         |
| 7. 1  | 제33대 권이담 목포시장 취임식                | 회 의 실         |
| 7. 11 | 제5대 목포시의회 개원식                    | 시 의 회         |
| 7. 14 | 2002년 월드컵 유치 홍보 모형탑 설치식          | 목 포 주 유 소     |
| 8. 3  | '95 하계 아르바이트 대학생 간담회 개최          | 상 황 실         |
| 8. 15 | 제50주년 광복절 경축 현충탑 참배              | 유 달 산 현 충 탑   |
| 8. 21 | '95 을지연습 실시                      | 시 청 회 의 실     |
| 8. 25 | 장수 노인 생활 컴퓨터 교육 수료식              | 종 합 사 회 복 지 관 |
| 8. 28 | 직원 법률교육                          | 시 청 회 의 실     |
| 8. 31 | 「일본담배 추방 범시민」 결의대회               | 목 포 역 광 장     |
| 9. 5  | 추석맞이 교통사고 줄이기 캠페인                | 목 포 역         |
| 9. 15 | 시민의상 심사위원회개회                     | 상 황 실         |
| 9. 18 | 시민의날 행사 추진 및 부서별 세부추진 계획설명회      | 회 의 실         |
| 9. 22 | 민방위창설 제20주년 기념식                  | 회 의 실         |
| 9. 30 | 제35회 목포 예술제 전야제                  | K B S 공 개 홀   |
| 10. 1 | 시민의 날 기념식                        | 유 달 경 기 장     |
| 10. 2 | 국군의 날 지방경축연                      | 해군 제5778부대    |
| 10. 4 | 목포시의원 의원세미나                      | 시 의 회         |
| 10. 5 | 자연보호 현장 선포 제17주년 기념행사            | 유 달 산         |

## 시정 주요 행사(1995)(주)

| 월 일    | 내 용                        | 장 소         |
|--------|----------------------------|-------------|
| 10. 9  | 조례·규칙심의회 개최                | 시 장 실       |
| 10. 10 | 환경명예 감시원 간담회               | 회 의 실       |
| 10. 17 | 개항 98주년 제33회 시민의날 행사 평가보고회 | 상 황 실       |
| 10. 21 | 상동사무소 신축준공식                | 상 동 사 무 소   |
| 11. 1  | 제7회 목포가요제                  | K B S 공 개 홀 |
| 11. 4  | 제9회 시의날 기념행사               | 남 경 문 화 회 관 |
| 11. 9  | 제33회 소방의날 기념식              | 소 방 서       |
| 11. 27 | '95화랑훈련                    | 회 의 실       |
| 12. 1  | 크게 써야 할땅 목포권 영문멀티 슬라이드 시연회 | 회 의 실       |
| 12. 5  | 장애인 복지 목욕탕 개장식             | 종합사회복지관옆    |
| 12. 19 | 불우노인 초청 경로잔치 개최            | 노 이 복 지 회 관 |
| 12. 20 | '95 미술의 해 기념전              | 예 총 화 랑     |
| 12. 22 | 소년·소녀 가장 간담회               | 상 황 실       |
| 12. 3  | '95 연말 연서 청소년 격려선도 결의 대회   | 회 의 실       |
| 12. 30 | 종무식                        | 회 의 실       |

13. 시기구변동상황 (88년이후)

| 공포일자       | 근거       | 구분 | 기구명            | 변동내용   |
|------------|----------|----|----------------|--|
| 88. 2. 22  | 규칙 제773호 | 신설 | 가정복지과          | 1과 2계 신설<br>— 가정복지과 { 가정복지계<br>부녀복지계                           |
| 89. 1. 13  | 규칙 제814호 | 신설 | 시립도서관          | 1관 3계신설<br>— 시립도서관 { 관리계<br>사서계<br>열람계                         |
| 89. 4. 7   | 규칙 제824호 | 폐지 | 위 민 실          | 폐지 : 목포시 직제규칙 제5조 3항 16호(삭제)                                   |
| 89. 4. 7   | 규칙 제825호 | 변경 | 새 마을 과         | 새마을과 “국토미화계”를 “건전생활계”로<br>개편                                   |
| 89. 4. 7   | 규칙 제825호 | 신설 | 세 무 과          | 신설 - 재산세계  |
| 89. 4. 25  | 규칙 제829호 | 신설 | 건 설 과          | 신설 - 도로보수계   |
| 89. 8. 5   | 규칙 제839호 | 변경 | 사 회 과          | 사회과 “의료보호계”를 “의료보장계”로 개편                                       |
| 89. 9. 7   | 규칙 제845호 | 신설 | 환경보건과          | 1과를 2과로 분류<br>— 위 생 과 { 위생계<br>보건계<br>— 환경보호과 { 환경지도계<br>환경관리계 |
| 89. 9. 7   | 규칙 제845호 | 변경 | 운 수 과          | “운수과”를 “교통행정과”로 “운수계”를 “교통행정계”로<br>개편                          |
| 89. 11. 16 | 규칙 제853호 | 신설 | 목포시공영<br>개발사업소 | 1사업소 4계 신설<br>— 목포시공영개발사업소 { 관리계<br>용지계<br>공사1계<br>공사2계        |
| 90. 2. 10  | 규칙 제858호 | 신설 | 도 시 과          | 신설 — 토지관리계   |
| 90. 8. 24  | 규칙 제887호 | 신설 | 시립도서관          | 신설 — 대출계   |
| 90. 8. 24  | 규칙 제888호 | 변경 | 새 마을 과         | 새마을과 “건전생활계”를 “체육청소년계”로 개편                                     |

자료 : 총무과

시기구변동상황 (88년이후) (속)

| 공 포 일 자    | 근 거       | 구 분 | 기 구 명            | 변 동 내 용   |
|------------|-----------|-----|------------------|---|
| 90. 9. 5   | 규칙 제890호  | 신 설 | 근로청소년<br>복지회관    | 1사업소 3계 신설<br><ul style="list-style-type: none"> <li>— 근로청소년 복지회관                             <ul style="list-style-type: none"> <li>서무계</li> <li>교육계</li> <li>상담실</li> </ul> </li> </ul>   |
|            |           |     | 종합사회복지관          | 신설 — 종합사회복지관  |
| 90. 11. 3  | 규칙 제897호  | 신 설 | 총 무 과            | 신설 — 통신전산계  |
| 90. 12. 20 | 규칙 제911호  | 신 설 | 수 산 과            | 신설 — 어업지도계  |
| 90. 12. 20 | 규칙 제911호  | 신 설 | 사회산업국            | 신설 — 1국을 2국으로 분류<br><ul style="list-style-type: none"> <li>— 보건사회국                             <ul style="list-style-type: none"> <li>사 회 과</li> <li>환경보호과</li> <li>위 생 과</li> <li>청 소 과</li> <li>가정복지과</li> </ul> </li> <li>— 지역경제국                             <ul style="list-style-type: none"> <li>지역경제과</li> <li>산 업 과</li> <li>교통행정과</li> <li>수 산 과</li> </ul> </li> </ul> |
| 91. 4. 12  | 조례 제1589호 | 신 설 | 의회사무기구           | 신설1국 2전문위원 1계(의사계)  |
| 91. 5. 9   | 규칙 제934호  | 신 설 | 상수도사업소           | 신설 — 시험계  |
| 91. 5. 30  | 규칙 제937호  | 신 설 | 공 영 개 발<br>사 업 소 | 2과 1계 신설<br><ul style="list-style-type: none"> <li>— 2과                             <ul style="list-style-type: none"> <li>관 리 과</li> <li>개 발 과</li> </ul> </li> <li>— 1계 — 주택사업계</li> </ul>  |
| 91. 6. 28  | 규칙 제943호  | 신 설 | 기획담당관실           | 신설 — 법무계  |
| 91. 7. 10  | 규칙 제947호  | 신 설 | 교통행정과            | 신설 — 교통지도계  |
| 91. 8. 23  | 규칙 제958호  | 신 설 | 회 계 과            | 신설 — 영선계  |

자료 : 총무과

시기구변동상황 (88년이후) (속)

| 공 포 일 자    | 근 거       | 구 분            | 기 구 명                                   | 변 동 내 용  |
|------------|-----------|----------------|---|--|
| 91. 8. 23  | 규칙 제957호  | 변 경<br><br>신 설 | 문 화 공 보<br><br>담 당 관 실<br><br>문 화 예 술 과 | 담당관 명칭변경 및 신설<br><br>문화공보담당관실<br><div style="display: inline-block; vertical-align: middle; margin-left: 20px;"> <span style="font-size: 2em;">[</span> 공보담당관실<br/>문화예술과         </div><br>계 명칭 변경 및 신설<br><br>— 공보담당관실<br><div style="display: inline-block; vertical-align: middle; margin-left: 20px;"> <span style="font-size: 2em;">[</span> 홍보기획계<br/>공 보 계         </div><br>— 문화예술과<br><div style="display: inline-block; vertical-align: middle; margin-left: 20px;"> <span style="font-size: 2em;">[</span> 문화관광계<br/>예 술 계         </div> |
| 91. 10. 9  | 규칙 제968호  | 신 설            | 특 별 단 속 반                               | 무시장 직속신설 — 특별단속반   |
| 91. 10. 12 | 규칙 제970호  | 신 설            | 위 생 과                                   | 신설 — 위생감시계   |
| 91. 12. 31 | 규칙 제976호  | 폐 지            | 공 영 개 발 사 업 소                           | 폐지 — 주택사업계   |
| 92. 1. 13  | 규칙 제979호  | 신 설            | 보 건 소                                   | 신설 — 모자보건계   |
| 92. 1. 27  | 규칙 제981호  | 이 관            | 목 포 소 방 서                               | 목포소방서를 전라남도로 이관  |
| 92. 3. 18  | 조례 제1633호 | 변 경            | 의 회 사 무 국                               | 의회사무기구를 의회사무국으로 변경   |
| 92. 4. 17  | 규칙 제990호  | 신 설            | 주 택 과                                   | 건축계<br><div style="display: inline-block; vertical-align: middle; margin-left: 20px;"> <span style="font-size: 2em;">[</span> 건축1계<br/> <div style="display: inline-block; vertical-align: middle; margin-left: 20px;"> <span style="font-size: 2em;">(1계 신설)</span> </div> <br/>건축2계         </div>   |
| 92. 12. 31 | 규칙 제1015호 | 폐 지            | 총 무 과                                   | 폐지 — 지도계   |
|            |           | 신 설            | 총 무 과                                   | 신설 — 인사계   |
|            |           | 변 경            | 도 시 과                                   | 구획정리계를 도시개발계로 변경   |
| 93. 1. 9   | 규칙 제1021호 | 신 설            | 시 민 과                                   | 신설 — 공과금계  |
| 93. 5. 4   | 규칙 제1044호 | 변 경            | 시 민 과                                   | 민원계를 민원제도계로 변경   |
|            |           | 신 설            | 시 민 과                                   | 신설 — 민원처리계   |
| 93. 6. 30  | 규칙 제1018호 | 폐 지            | 특 별 단 속 반                               | 폐지 — 특별단속반   |

자료 : 총무과



## 시기구변동상황 (88년이후) (속)

| 공 포 일 자    | 근 거       | 구 분  | 기 구 명           | 변 동 내 용   |
|------------|-----------|------|-----------------|---|
| 93. 8. 2   | 규칙 제1052호 | 변 경  | 새 마을 과          | 과 및 계 명칭 변경<br><ul style="list-style-type: none"> <li>새마을과 → 사회진흥과</li> <li>새마을계 → 진 흥 계</li> <li>체육청소년계 → 건전생활계</li> </ul> |
|            |           | 변 경  | 시 민 과           | 계 이관<br>시민과 병무계를 민방위과 병무계로 변경   |
| 93. 12. 27 | 규칙 제1068호 | 변 경  | 위생처리장관리소        | 위생처리장 관리소를 위생환경사업소로 명칭 변경   |
| 94. 5. 13  | 규칙 제1084호 | 신 설  | 위생환경사업소         | 신설 — 오수처리계  |
| 94. 6. 16  | 규칙 제1089호 | 변 경  | 위생환경사업소         | 명칭변경<br>위생환경사업소 — 환경사업소   |
| 94. 7. 6   | 규칙 제1092호 | 신 설  | 이 로 동           | 이로동을 용해동 상동으로 분동(1동 신설)   |
| 94. 8. 3   | 규칙 제1099호 | 신 설  | 총 무 과           | 통신전산계 <ul style="list-style-type: none"> <li>통신계 (1계 신설)</li> <li>전산계</li> </ul>  |
| 93. 8. 2   | 규칙 제1104호 | 통·폐합 |                 | 농정계 + 축정계 → 농정계<br>통계계 + 전산계 → 전산통계계<br>상정계 + 연료계 → 상정계<br>열람계 + 대출계 → 열람계  |
|            |           | 신 설  | 시립도서관<br>기획담당관실 | 신설 — 국제협력계<br>신설 — 청소시설계  |
|            |           |      | 청 소 과<br>사 회 과  | 신설 — 복지계  |
|            |           | 기능이관 | 시 민 과<br>노 정 계  | 신설 — 자동차등록계<br>사회과 → 지역경제과  |
|            |           |      | 토지관리계           | 도시과 → 지적과   |
|            |           |      | 지 적 과           | 총무국 → 도시계획국   |
|            |           | 명칭변경 | 청 소 과<br>주 택 과  | 청소1계 → 청소행정계, 청소2계 → 청소지도계<br>건축1계 → 건축지도계, 건축2계 → 주택관리계<br>주택계 → 주택행정계   |
|            |           |      | 지 적 과           | 지정계 → 지적정보계   |
|            |           |      | 수 산 과           | 증식계 → 어업관리계   |
|            |           |      | 위 생 과           | 위생계 → 식품위생계, 보건계 → 공중위생계<br>위생감시계 → 위생지도계   |
| 94. 10. 4  | 규칙 제1108호 | 폐 지  | 통합공과금계          | 폐지 → 통합공과금계   |
| 95. 4. 14  | 규칙 제1207호 | 신 설  | 위생매립장           | 신설 → 위생매립장 사업소  |
| 95. 8. 18  | 규칙 제1227호 | 신 설  | 하 수 과           | 신설 → 해수방계계  |

자료 : 총무과

## 14. 역대 국회의원 명단

| 역 대   | 성 명     | 재 임 기 간                          | 소 속 정 당           | 주 요 경 력   |
|-------|---------|----------------------------------|-------------------|---|
| 制 憲   | 李南圭     | 1948. 5.10 ~ 1948.10.19<br>(퇴 직) | 대 학 독 립 촉 성 국 민 회 | 평양신학교졸, 목사, 도지사                                       |
| 第 2 代 | 林基奉     | 1950. 5.30 ~ 1954. 5.19          | 대 한 노 총           | 경도동지사대학졸, 기독교 15년 종사<br>목포지구노총부위원장                    |
| 第 3 代 | 鄭重燮     | 1954. 5.20 ~ 1958. 5. 1          | 민 국 당             | 전남도 학무국장  |
| 第 4 代 | 鄭重燮     | 1958. 5. 2 ~ 1960. 7.28          | 민 주 당             | 일본동양대학 윤리철학과 3년졸<br>국립전남대학교 상과대학장, 3대 민의원             |
| 5 초 대 | 민위원 全文玉 | 1960. 7.29 ~ 1963.11.25          | 민 주 당             | 목포상고졸, 민주당상무위원  |
|       | 참의원 李南圭 | "                                | "                 | 평양신학교졸, 입법의원민선의의원<br>제헌의원, 전남지사, 한국기독교연합회장            |
| 第 6 代 | 金大中     | 1963.11.26 ~ 1967. 6. 7          | 민 주 당             | 일본법정대학3년중퇴, 검찰위원회조사관<br>건국대정경과3년중퇴, 고려대경영대학원수업        |
| 第 7 代 | 金大中     | 1967. 6. 8 ~ 1971. 5.24          | 신 민 당             | 경희대학교산경대학원수업, 민주당중앙상임위원<br>제5,6대 국회의원, 민중당대변인, 신민당대변인 |
| 第 8 代 | 金敬仁     | 1971. 5.25 ~ 1973. 2. 8          | 신 민 당             | 경희대상경대학원수업, 목포시의회의장<br>신민당목포시당위원장, 신민당중앙상무위원          |
| 第 9 代 | 姜起千     | 1973. 2. 9 ~ 1978.12.11          | 민 주 공 화 당         | 석탄공사총재, 해병대사령관, 민주공화당<br>전남3지구위원장                     |
|       | 金敬仁     | "                                | 민 주 통 일 당         | 민주통일당정치위원및전남제2지구당위원장                                  |
| 第10代  | 崔永喆     | 1978.12.12 ~ 1981. 3.24          | 민 주 공 화 당         | 동아일보정치부장, 한일국회의원연맹상임간사                                |
|       | 林鍾基     | "                                | 신 민 당             | 전라남도사회국장, 제8대국회의원                                     |
| 第11代  | 崔永喆     | 1981. 3.25 ~ 1985. 2.11          | 민 주 정 의 당         | 제9·10대국회의원, 동아일보정치부장                                  |
|       | 林鍾基     | "                                | 민 주 한 국 당         | 제8·10대국회의원, 민주한국당정책위원장                                |
| 第12代  | 崔永喆     | 1985. 2.12 ~ 1988. 5.29          | 민 주 정 의 당         | 제9·10·11대국회의원, 동아일보정치부장                               |
|       | 林鍾基     | "                                | 민 주 한 국 당         | 제8·10·11대국회의원, 민주한국당원내총무                              |
| 第13代  | 權魯甲     | 1988. 5.30 ~ 1992. 5.29          | 평 화 민 주 당         | 평화민주당목포시지구당위원장<br>평화민주당 김대중총재 비서실장                    |
| 第14代  | 權魯甲     | 1992. 5.30 ~                     | 민 주 당             | 김대중총재비서실장<br>김대중대표당무담당특별보좌역                           |

자료 : 목포시 선거관리위원회

15. 도량형 환산표

|   | 센티미터     | 미터      | 킬로미터     | 인치      | 피트      | 야아트     | 마일       | 尺       | 間       | 町        |
|---|----------|---------|----------|---------|---------|---------|----------|---------|---------|----------|
| 길 | 1        | 0.01    | 0.00001  | 0.3937  | 0.03281 | 0.01094 | 0.000006 | 0.033   | 0.0055  | 0.000092 |
|   | 100      | 1       | 0.001    | 39.37   | 3.2803  | 1.0936  | 0.00062  | 3.3     | 0.55    | 0.009166 |
|   | 100000   | 1000    | 1        | 39370.7 | 3280.8  | 1093.6  | 0.62137  | 3300    | 550     | 9.1666   |
| 이 | 2.54     | 0.0254  | 0.000025 | 1       | 0.08333 | 0.02777 | 0.000015 | 0.08382 | 0.01397 | 0.000232 |
|   | 30.48    | 0.3048  | 0.000304 | 12      | 1       | 0.3333  | 0.000189 | 1.0058  | 0.16763 | 0.002793 |
|   | 91.44    | 0.9144  | 0.000914 | 36      | 3       | 1       | 0.000568 | 3.0175  | 0.50292 | 0.008381 |
| 長 | 160930   | 1609.3  | 1.6093   | 63.360  | 5280    | 1760    | 1        | 5310.8  | 885.12  | 14.752   |
|   | 30.303   | 0.0303  | 0.000303 | 11.93   | 0.99419 | 0.33139 | 0.000189 | 1       | 0.16666 | 0.002777 |
|   | 181.818  | 1.81838 | 1.001818 | 71.582  | 5.96514 | 1.93838 | 0.001129 | 6       | 1       | 0.01666  |
|   | 10909.08 | 109.091 | 0.10909  | 4294.94 | 357.912 | 119.304 | 0.06779  | 360     | 60      | 1        |

|    | 평방미터     | 아아르      | 평방킬로미터   | 평방피트     | 평방야아트   | 平方尺      | 坪       | 段(反)步    |
|----|----------|----------|----------|----------|---------|----------|---------|----------|
| 넓이 | 1        | 0.01     | 0.000001 | 10.764   | 1.1958  | 10.89    | 0.3025  | 0.001008 |
|    | 100      | 1        | 0.001    | 1076.4   | 119.58  | 1089     | 30.25   | 0.10083  |
|    | 1000000  | 10000    | 1        | 10764000 | 1195800 | 10890000 | 302500  | 1008.3   |
| 面積 | 0.092903 | 0.000929 |          | 1        | 0.1111  | 1.0117   | 0.0281  | 0.000093 |
|    | 0.83613  | 0.008261 |          | 9        | 1       | 9.1055   | 0.25293 | 0.000843 |
|    | 0.091827 | 0.000918 | 0.000003 | 0.98841  | 0.10982 | 1        | 0.02778 | 0.000092 |
|    | 3.3058   | 0.33058  |          | 35.583   | 3.9537  | 36       | 1       | 0.003333 |
|    | 991.74   | 9.9174   | 0.00992  | 10674.9  | 1186.1  | 10800    | 300     | 1        |

|    | 밀리미터     | 리터      | 킬로미터     | 입방인치     | 입방피트     | 입방야아트    | 합       | 升        | 斗        | 石         |
|----|----------|---------|----------|----------|----------|----------|---------|----------|----------|-----------|
| 부피 | 1        | 0.001   | 0.000001 | 0.061024 | 0.000035 | 0.000001 | 0.00543 | 0.000554 | 0.000055 | 0.000005  |
|    | 1,000    | 1       | 0.001    | 61.024   | 0.035315 | 0.001308 | 5.5435  | 0.55435  | 0.055435 | 0.005543  |
|    | 1000000  | 1000    | 1        | 61024    | 35.315   | 0.30796  | 5543.5  | 554.35   | 55.435   | 5.5435    |
| 體積 | 16.387   | 0.01638 | 0.000016 | 1        | 0.000578 | 0.000021 | 0.0908  | 0.00908  | 0.000908 | 0.0000908 |
|    | 28316.8  | 28.317  | 0.02831  | 1728     | 1        | 0.03704  | 156.98  | 15.968   | 1.5698   | 0.15698   |
|    | 764529.8 | 764.53  | 0.76453  | 46656    | 27       | 1        | 4238.09 | 423.809  | 42.3809  | 4.23809   |
| 體積 | 180.39   | 0.18039 | 0.00018  | 11.08    | 0.00637  | 0.000235 | 1       | 0.1      | 0.01     | 0.001     |
|    | 1803.9   | 1.8039  | 0.0018   | 110.08   | 0.0637   | 0.002359 | 10      | 1        | 0.1      | 0.01      |
|    | 18039    | 18.039  | 0.01803  | 1100.08  | 0.637037 | 0.023594 | 100     | 10       | 1        | 0.1       |
|    | 180390   | 180.39  | 0.18039  | 11008    | 6.37037  | 0.23595  | 1000    | 100      | 10       | 1         |

|    | 그램      | 킬로그램    | 톤        | 온수      | 파운드     | 勿 | 斤        | 貫       |          |
|----|---------|---------|----------|---------|---------|---|----------|---------|----------|
| 무게 | 1       | 0.01    | 0.000001 | 0.02627 | 0.0022  |   | 0.26666  | 0.00166 | 0.000260 |
|    | 1000    | 1       | 0.001    | 35.273  | 2.20459 |   | 266.666  | 1.66666 | 0.26666  |
| 重量 | 1000000 | 1000    | 1        | 35273   | 2204.59 |   | 266666.6 | 1666.66 | 266.666  |
|    | 28.3495 | 0.02835 | 0.000028 | 1       | 0.0625  |   | 7.56     | 0.04725 | 0.00756  |
| 重量 | 453.592 | 0.45359 | 0.000454 | 16      | 1       |   | 120.96   | 0.756   | 0.12096  |
|    | 3.75    | 0.00375 | 0.000004 | 0.1323  | 0.00627 |   | 1        | 0.00625 | 0.001    |
|    | 600     | 0.6     | 0.0006   | 21.1647 | 1.32279 |   | 160      | 1       | 0.16     |
|    | 37.50   | 3.75    | 0.00375  | 132.28  | 8.2672  |   | 1000     | 6.25    | 1        |

자료 : 총무과

## 16. 곡물환산표

| 穀 種     | 石 當   | 톤 當  | 容 量 | 에   | 重 量  | 에      | 가 마  | 當     | 石 當  | 石 當   | 톤 當   | 精 穀 | 石 當 |
|---------|-------|------|-----|-----|------|--------|------|-------|------|-------|-------|-----|-----|
|         | 키 로 數 | 石 數  | 依 換 | 算 率 | 重 量  | 依 換    | 重 量  | 重 量   | 重 量  | 가 마 數 | 가 마 數 | 粗 穀 | 當 數 |
|         | kg    | 石    | %   | %   | 斤    | 斤      | 斤    | 斤     | 가마   | 가마    | 가마    | 가마  | 가마  |
| 정 조     | 100   | 10.0 | 50  | 72  | 90   | 166.66 | 1.85 | 18.51 | 3.70 |       |       |     |     |
| 현 미     | 155   | 6.5  | —   | —   | 100  | 258.33 | 2.58 | 16.66 | 2.58 |       |       |     |     |
| 백 미     | 144   | 6.9  | —   | —   | 100  | 240    | 2.40 | 16.66 | 2.40 |       |       |     |     |
| 대 맥     | 99    | 10.1 | 48  | 67  | 83.3 | 165    | 1.98 | 20.00 | 4.60 |       |       |     |     |
| 과 맥     | 138   | 7.2  | 77  | 72  | 100  | 230    | 2.30 | 16.66 | 2.80 |       |       |     |     |
| 소 맥     | 138   | 7.2  | 100 | 72  | 100  | 230    | 2.30 | 16.66 | —    |       |       |     |     |
| 대·과맥(정) | 138   | 7.2  | —   | —   | 100  | 230    | 2.30 | 16.66 | —    |       |       |     |     |
| 맥 주     | 117   | 8.5  | 68  | 80  | 90   | 195    | 2.16 | 18.51 | 3.20 |       |       |     |     |
| 호 맥     | 124   | 8.1  | 100 | 81  | 90   | 206.66 | 2.29 | 18.51 | —    |       |       |     |     |
| 소맥(정)   | 147   | 6.8  | —   | —   | 100  | 245    | 2.45 | 16.66 | —    |       |       |     |     |
| 소 맥 분   | 100   | 10.0 | —   | —   | —    | 166.66 | 4.54 | 45.45 | 4.55 |       |       |     |     |
| 호 맥 분   | 100   | 10.0 | —   | —   | —    | —      | —    | —     | —    |       |       |     |     |
| 연맥(조)   | 78    | 12.8 | 30  | 53  | 75   | 130    | 1.73 | 22.22 | 5.78 |       |       |     |     |
| 연맥(정)   | 138   | 7.2  | —   | —   | 100  | 230    | 2.30 | 16.66 | —    |       |       |     |     |
| 압 맥     | 126   | 7.9  | —   | —   | 70   | 210    | 3.00 | 23.80 | —    |       |       |     |     |
| 교맥(정)   | 120   | 8.3  | —   | —   | 100  | 200    | 2.00 | 16.66 | —    |       |       |     |     |
| 교맥(조)   | 96    | 10.4 | 70  | 65  | 75   | 160    | 2.13 | 23.22 | 3.04 |       |       |     |     |
| 조 (조)   | 114   | 8.8  | 75  | 69  | 75   | 190    | 2.53 | 22.22 | 4.60 |       |       |     |     |
| 조 (정)   | 142   | 7.0  | —   | —   | 90   | 236.66 | 2.63 | 18.51 | —    |       |       |     |     |

자료 : 총무과



# 여 백

木浦의 名所

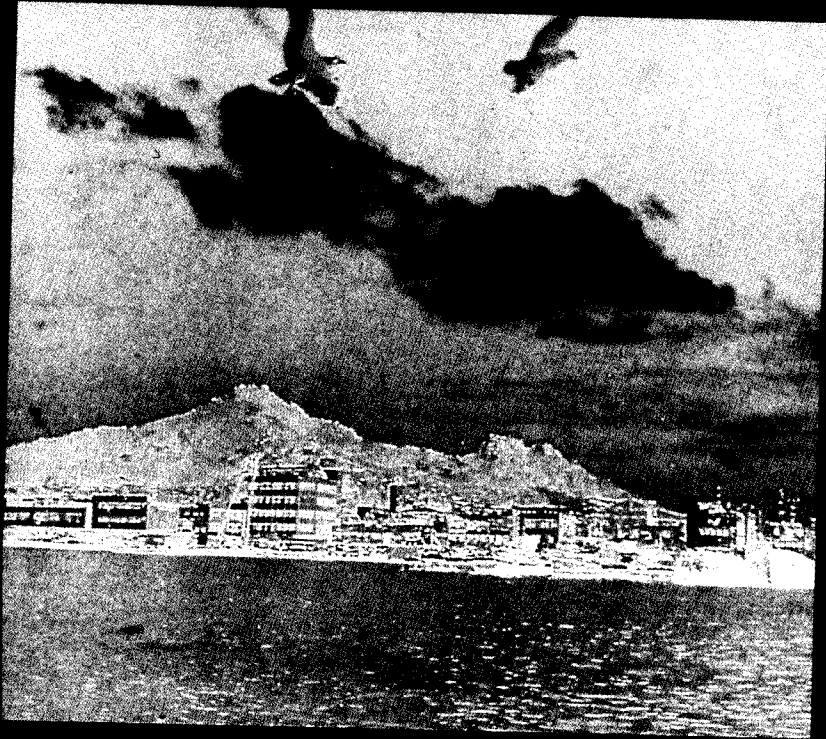



## 새로 端裝한 儒達山公園

해발 228m, 木浦市街地の 西南쪽에 병풍을 둘러놓은듯 펼쳐지는 奇岩絶壁으로 이루어진 儒達山은 造物主가 그린 한폭의 山水畵이다. 옛 喻達山을 朝鮮末期에 儒達山이라 改稱하였다. 高麗忠正王 3年 西紀 1,351년에 松嶽烽濩所 5炬準의 하나로 烽燧台가 設置되었고 1914年 現 李忠武公 銅像맞은 便 午砲台에서 午砲 소리로 正午를 알려주기도 했다.

壬辰亂 時는 李舜臣 將軍이 속칭 天氣山에 우뚝 솟은 바위에 마람을 둘러쌓아 軍糧米가 露積되어 있는 것처럼 偽裝하였다는 露積峰과 倭政때는 民族의 哀恨을 木浦의 눈물歌辭에 담아 李蘭影으로 하여금 世界에 퍼지게 한 民族의 魂이 담겨 있는 이산의 林相이 荒廢되고 6·25를 前後해 不良建물이 亂立되는 등 그 모습을 점차 잃어가고 있어 이를 復元하고 새롭게 端裝하기 爲하여 總 5,778百萬원이 投入되는 儒達山 公園化 基本 5個年 計劃을 樹立하는 한편 82年 1月 推進委員會를



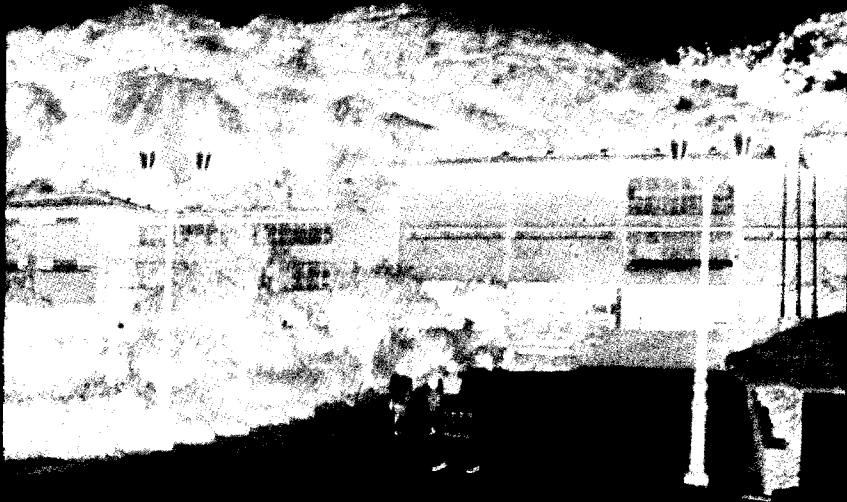

## 郷土文化館과 海上公園

삿갓을 쓴 道僧이 榮山江에 발을 드리우고 있는 듯한 “갓바위” 이름을 딴 自然景觀이 秀麗한 天惠의 觀光地로써 新安도독島 海底에서 引揚한 宋元代의 遺物인 國寶級 文化財의 價値를 研究하기 爲한 文化財 研究所를 建立한데 이어 '82. 2. 28 木浦海上公園 綜合開發 年次別 計劃을 確定하고 82년에 387百萬원을 投入하여 郷土文化館 建立과 갓바위 海邊路를 建設하였다.

郷土文化館에는 南道傳統 藝術文化를 繼承發展시켜온 南宗畫의 發祥地인 雲林山房의 後裔 南農 許樾 畫伯의 所藏品인 書畫와 壽石이 郷土文化財로써 保存되고 民俗資料 陶磁器등 工藝品이 展示되며 郷土文化館으로 進入하는 1,220m의 觀光道路를 海邊路라 命名하여 開設하였다.

繼續事業으로 87년까지는 總 154億원을 投入하여 教養施設로써 海洋博物館 民俗의 場, 花木園이 施設되며 休養施設로서 돌고래쇼場, 테니스場, 스케이트 보드場, 요트클럽이 施設되고 駐車場 및 展望臺 等 便益施設과 어린이 놀이터 時計塔등이 施設되어 山과 바다와 人工이 調和를 이루는 海上公園이 造成될 것이다.

이 海上公園이 完成되면 國內唯一의 彫刻公園, 體育公園, 儒達公園등으로 새로 端裝한 儒達山公園과 東洋最大의 規模인 榮山湖와 더불어 木浦圈 綜合觀光의 中核을 이루게 될 것이며 海上觀光과 月出山, 大興寺等 陸上觀光의 據點役割도 하게 될 것이다.

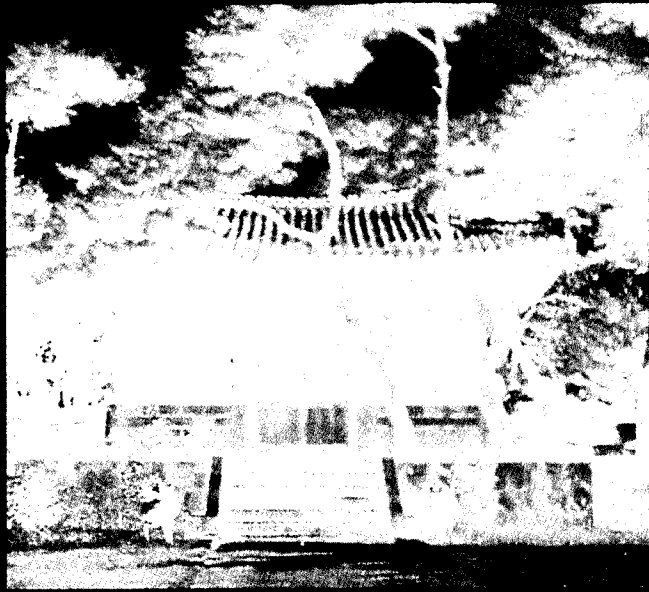

## 忠武公 遺墟記事碑

木浦市 西南方 13個 島嶼中 가장 가까운 거리에서 木浦港의 防波堤 役割도 하고 있는 有人島인 高下島에 壬辰亂때 忠武公 李舜臣 將軍이 치른 鳴梁海戰을 치른後 1597(丁酉)年에 이곳에 高下鎮을 築造하여 지금도 성터의 흔적이 남아있고 船着場에서 50m 떨어진 地點에 1724年에 세운 忠武公 遺墟記事碑가 있는데 이 碑는 忠武公이 돌아가신後 127年만이 景宗 7年 統制史 吳重周가 計劃해서 돌만 겨우 다듬고 갈려간 뒤에 公의 5代孫 李鳳祥이라는 분이 역사를 마쳤다.

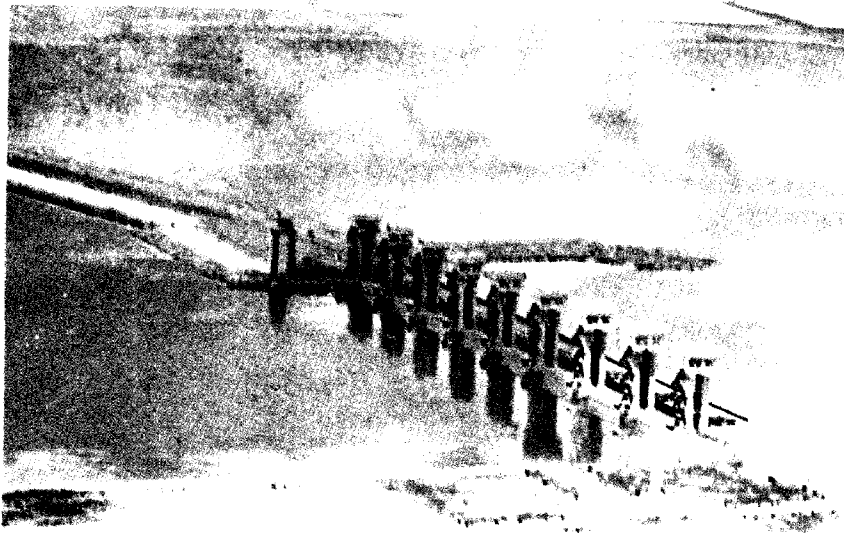

## 榮山湖와 河口둑

78년에 着工하여 '81. 12. 8 歴史的인 竣工을 본 榮山湖는 國內技術陳의 特殊工法에 의해 施工된 東洋最大의 湖水로서 1,452億원이 投入되었으며 이 工事로 木浦와 羅拂島 그리고 靈岩을 잇는 4,350m의 防潮堤가 榮山江을 가로막았다.

이 防潮堤에는 30t급의 船舶이 榮山湖와 榮山江을 드나들 수 있도록 우리나라 간척사상 처음으로 通船門을 設置하였으며 電子裝置가 된 육중한 8個의 排水閘門의 門 한쪽의 무게는 지금까지 東洋에서 가장 무거운 것으로 알려진 日本의 340t보다 140t이 더 무거운 480t이 되며 이 閘門은 해마다 地域住民들을 괴롭혀온 가뭄과 江물의 범람으로 인한 洪水의 恐怖로부터 解放시키는 役割을 하게 된다.

또한 이 防潮堤에는 폭 20m의 4車線 道路를 開設, 靈岩을 비롯한 7個郡과 木浦間의 海上通運을 陸運으로 바꾸어 놓았을 뿐만이 아니라 光木間 高速化 道路와 南海高速道路를 連結하여 木浦를 全國 日日 生活圈으로 들어가게 했다.

榮山湖의 竣工으로 全天候 科學營農이 可能한 20,700ha의 새로운 農土를 마련하였으며 이를 위해 16個의 揚水場과 164km의 用水路를 開發하고 羅拂島에 海上公園을 建設하게 된다.

榮山湖는 儒達山 公園과 함께 木浦를 國際 觀光地로 바꾸어 놓았으며 榮山湖, 갯바위 海上公園, 濟州道, 紅島를 잇는 海上觀光과 儒達山, 靈岩月出山, 海南大興寺를 잇는 陸上觀光의 센타역할을 하고 있고 河口둑 주변에 觀光호텔, 낚시터, 방갈로가 세워지고 湖水에 쾌속정과 요트를 띄우게 되며 호반의 정취를 마음껏 즐길 수 있게 될 것이다.

榮山湖는 그야말로 人間에게 무한한 가능성을 안겨다준 大役事이었다.

構成하고 勞力奉仕와 獻樹 그리고 誠金 5億 3千萬원을 包含하여 總 1,710百萬원을 投入하여 循環道路와 登山路 開設 및 彫刻公園, 達成公園, 體育公園, 儒達公園 造成工事を '82. 11. 10 完工하였다.

山中腹을 循環하는 道路를 開設하므로써 國內外 觀光客이 儒達山을 觀光하면서 市街地와 東洋最大의 榮山湖, 高下島, 갓바위는 勿論 多島海를 한눈에 바라볼 수 있으며 不良建物を 撤去移住시킨 자리에 잔디와 은행나무, 벚나무등 3萬 9千本の 觀賞樹로 수놓았으며 우리나라 처음인 公設彫刻公園에는 100餘點의 水準級 彫刻을 展示하였다.

儒達山 各 골짜기의 盆地를 儒達公園, 達成公園으로 꾸미고 休憩空間을 利用 市民의 健康增進과 觀光客의 旅勞를 풀기위한 20餘種의 運動具를 設備한 體育公園이 施設되었으며 그밖에도 儒達山 登山口를 올라서면서 바라볼 수 있는 李舜臣 將軍의 銅像, 어린이 憲章塔, 木浦의 눈물비, 待鶴樓, 達成閣, 忠魂塔, 儒仙閣, 觀雲閣 등이 儒達山 奇岩絶壁과 造化를 이루고 있는 儒達公園을 造成하였다.

한편 儒達公園을 따라 一等바위에 오르내리는 登山路 周邊에는 彫刻公園, 體育公園, 達成公園이 자리잡고 있어 綜合적으로 公園化된 儒達山이 木浦를 찾아 발길이 이어지는 國內外 觀光客을 반겨준다.

|      |        |     |
|------|--------|-----|
| 승 인  | 전라남도지사 | 許京萬 |
| 최종결재 | 목포시장   | 權彝淡 |
| 확 인  | 목포시부시장 | 李鍾武 |
| 심 사  | 총무국장   | 廉洪鍾 |
| 심 사  | 총무과장   | 李生淵 |
| 검 산  | 전산통계계장 | 林榮鍾 |
| 검 산  | 통계담당   | 崔海奎 |

1995년 12월 일 인쇄  
1995년 12월 일 발행

발간통제심의필

승인 제 95 - 88호

1995. 11. 28.

목 포 시  
조 정 위 원 회

**통 계 연 보** (제 35 회)

< 비 매 품 >

발행인 : 목 포 시 장  
편집인 : 목 포 시 총 무 과  
인쇄처 : 청 해 문 화 사  
목포시 동명동 1335-3  
☎ 43-0809 44-5470