

제 18 회

목포 통계 연보

MOGPO
STATISTICAL YEARBOOK

1978



목포시
THE CITY OF MOGPO



국 민 교 육 헌 장

우리는 민족 중흥의 역사적 사명을 띠고 이 땅에 태어났다. 조상의 빛난 얼을 오늘에 되살려, 안으로 자주 독립의 자세를 확립하고, 밖으로 인류 공영에 이바지할 때다. 이에 우리의 나아갈 바를 밝히 교육의 지표로 삼는다.

성실한 마음과 튼튼한 몸으로, 학문과 기술을 배우고 익히며, 타고난 재마디의 소질을 계발하고, 우리의 처지를 약진의 발판으로 삼아 창조적 힘과 개척의 정신을 기른다.

공익과 질서를 앞세우며 능률과 실질을 숭상하고, 경애와 신의에 뿌리박은 상부 상조의 전통을 이어받아, 명랑하고 따뜻한 협동 정신을 복돋운다.

우리의 창의와 협력을 바탕으로 나라가 발전하며, 나라의 융성이 나의 발전의 근본임을 깨달아, 자유와 권리에 따르는 책임과 의무를 다하며, 스스로 국가 건설에 참여하고 봉사하는 국민 정신을 드높인다.

반공 민주 정신에 투철한 애국 애족이 우리의 삶의 길이며, 자유 세계의 이상을 실현하는 기반이다. 길이 후손에 물려줄 영광된 통일 조국의 앞날을 내다보며, 신념과 긍지를 지닌 근면한 국민으로서, 민족의 슬기를 모아 즐기찬 노력으로 새 역사를 창조하자.



목포시정사

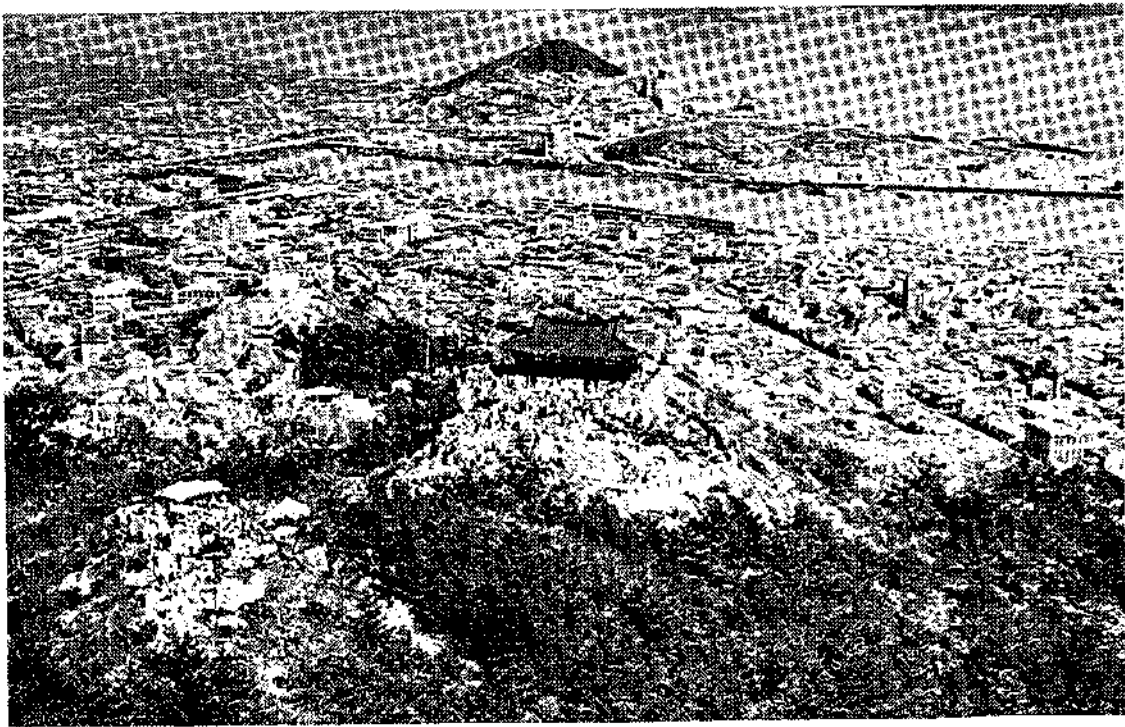

목포시가지

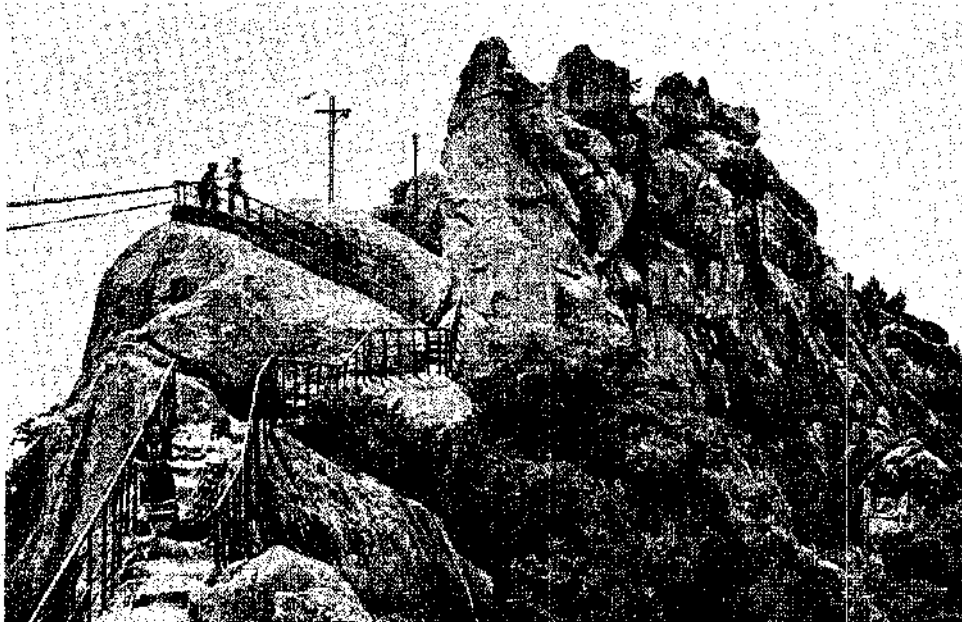

〈儒達山 一等바위〉

- 奇岩怪石들의 自然調和는 神의 彫刻物을 보는듯 하여 全國의 觀光客이 踴躍해 있다. (해발 228m)

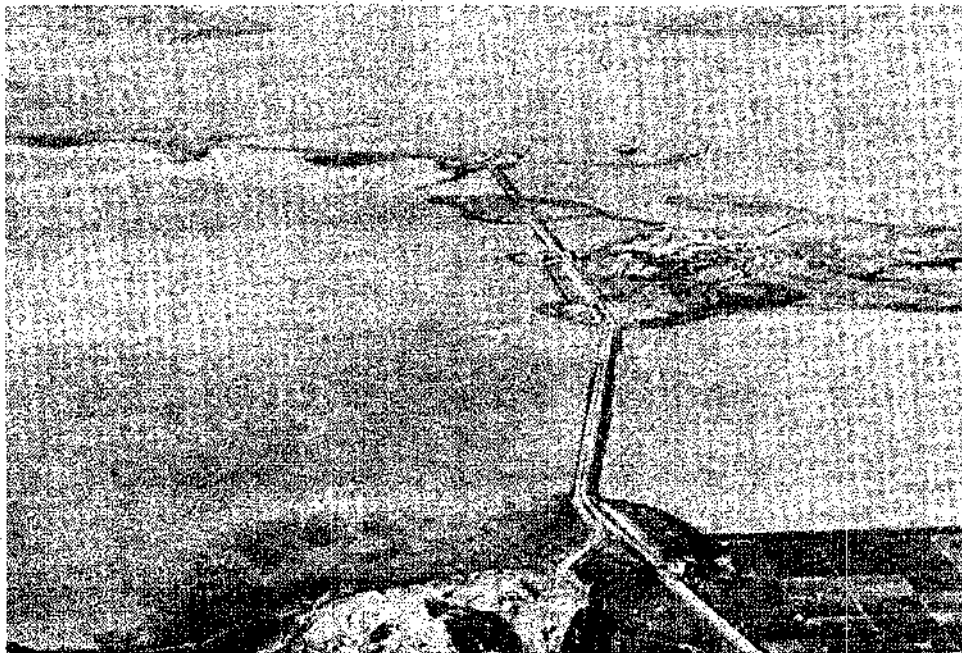

- 榮山江流域開發 第2段階事業으로 직공한 木浦河口堰 築造工事が '81年完工을 目標로 木浦-靑岩사이에서 活潑하게 進陟되고있다.
規 模; 延長 4,351^m 幅 20^m 높이 19.5^m
事業費; 27,656百萬元

머 리 말

多島海의 關門인 우리 木浦市는 「새木浦圈建設」의 一大轉期를 맞아 21萬市民의 意志와 執念으로 臨海工業과 農·水産物集散, 西·南海岸의 觀光中心都市로 飛躍的인 發展과 繁榮의 터전을 다져가고 있습니다. 希望과 期待에 넘친 來日을 바라보며 지난 1年동안 이룩한 발전과 人口·經濟·社會·文化·敎育等 各分野別로 成長된 참모습을 計數로 綜合整理하여 第18回 木浦統計年報를 發刊하게 되었습니다.

本統計年報가 市政, 企業經營, 學術研究等 各種基礎資料로 널리 活用되기를 바랍니다.

끝으로 本報發刊을 爲하여 資料提供에 積極協助하여주신 關係機關 여러분에게 깊은 感謝를 드립니다.

1978. 12. .

木 浦 市 長 具 龍 相

목포 시민의 노래

권일중 작사
음형 작곡



빛 나 거라 남녘 바다 햇 빛 도 밝 아
용 머 리 푸른 물결 전 설 의 삼 학



유 달 에 기슭 치는 파 도 드 높 이
노 적 봉 타는 정 기 한 팔 에 안 고



가 슴 마 다 여 울 지는 사 랑 과 꿈 을
우 령 차 게 나 래 치는 이 상 도 높 다



가 꾸 며 꽃 피 우 리 자 랑 의 누 리



후렴

아 멧 뿌 리 그 큰 기 상 다 지 는 한 밤



우 리 는 목 포 사 민 미 더 운 형 제

———— 목포 시민 헌장 ————

〈전 문〉

위로는 호남육토 아래로는 다도해를 주름잡고 있는 우리 목포는 해산물과 농산물의 집산지요 남도정서의 발상지이기도 합니다.

멀리 외국으로 오고가는 대형선박들의 출입항은 항구 도시로서의 풍성한 면모를 가다듬고 있습니다.

한편 영산강 하류의 개발과 더불어 앞날을 기약할 수 있는 번영과 영광의 터전에 자리잡고 있습니다.

이제 우리 목포시민은 모름지기 그 몸가짐에 다음과 같은 긍지를 살려 더욱 더 살기좋은 고장을 이룩하기 위하여 몸과 마음을 바칩시다.

〈본 문〉

1. 바른 말을 씁시다.
2. 향토를 사랑합시다.
3. 거리를 깨끗이 합시다.
4. 찾아오는 손님에게 친절합시다.
5. 이웃을 사랑하고 건설을 위해 서로 협력 합시다.

법 계

1. 본 연보 편법은 청내 각선과 사업소 및 각 시내 주요 기관에서 작성한 자료를 수집하여 편성한 것임.
2. 본 연보는 1977년 12월 31일 현재를 기준으로 하였으나 기준일을 달리는 통계표는 별도 표시 하였음.
3. 통계표의 계수중 단위 미만의 수는 사사오입을 원칙으로 한것이므로 내용의 합계가 총수와 일치하지 않은 경우가 있을 것임.
4. 본 연보의 통계표 중 그 내용이 전년도에 게재한 것과 많지 않은 것은 본 연보에서 생략된 것으로 본 연보본이 정략함.
5. 본 연보는 1973년부터 1977년분을 게재하였음.
6. 본 연보에 수록된 자료중 상세한 내용이 필요하거나 오실된 점이 있으면 주기한 자료출처 또는 당시 기획실에 문의하시기 바람.
7. 본 연보에 사용된 통계표의 부호는 다음과 같음.

- 단위 미만
- 해당수가 없음
- ... 해당수가 미상
- △ 부정수

총 목 차

I .	연 령	1
II .	기 상	4
III .	가 구 및 인 구	6
IV .	지 방 행 정	11
V .	지 방 재 정	14
VI .	지 방 세 정	20
VII .	세 마 을	26
VIII .	농 정	30
IX .	농 사	37
X .	농 사 지	47
XI .	상 공	48
XII .	양 공 정	57
XIII .	축 정	60
XIV .	잠 업	62
XV .	산 림	64
XVI .	수 산	68
XVII .	교 육	72
XVIII .	문 화	86
XIX .	모 건	93
XX .	사 회	105
XXI .	전 설	113
XXII .	운 수	123
XXIII .	병 사 , 민 방 위	129
XXIV .	통 신	132
XXV .	전 력	135
XXVI .	금 융	136
XXVII .	보 영	140
XXVIII .	선 거	149
XXIX .	사 법	154
XXX .	공 부 원	156
XXXI .	전 국 주 요 통 계	163
XXXII .	부 록	184

목 차

I. 연 호		IV. 지방 행정	
1. 개 광	1	12. 행정구역 현황	11
2. 위치령역	2	13. 도서 현황	12
3. 지 형	3	14. 행정장비 현황	12
II. 기 상		15. 문서수발 현황	13
4. 천기일수	4	16. 민원서류 처리상황	13
5. 기상개황	5	17. 행정서사 및 소개형일자 현황	14
6. 지역별 월별 강수량	5	V. 지방 재정	
III. 가 구 및 인 구		18. 시 일반회계 세입, 세출 결산상황	14
7. 동별 가구 및 인구 현황	6	19. 시 일반회계 세입, 세출 결산상황	16
8. 연도별 가구 및 인구 현황	7	20. 지 특별회계 세입, 세출 결산상황	17
9. 산업별 취업자 현황	8	21. 시유예산 현황	18
10. 주민등록에 의한 인구이동 상황	10	22. 시 저축조합 저축상황	18
11. 인구동태 신고상황	10	23. 저축종별 및 조합저축 상황	19
VI. 지 방 세 정		24. 연말 현재액	20
VII. 지 방 세 정		25. 도시 지역별 편액현황	22
24. 연말 현재액	20	26. 지방세 세목별 과징상황	23
25. 도시 지역별 편액현황	22	27. 지방세 부담상황	24
26. 지방세 세목별 과징상황	23	28. 지방 세외수입 징수상황	24
27. 지방세 부담상황	24	VIII. 새 마 을	
28. 지방 세외수입 징수상황	24	29. 새마을 운동 현황	26
VIII. 새 마 을		30. 새마을 가꾸기사업 추진현황	26
29. 새마을 운동 현황	26	31. 도시 새마을사업 추진현황	26
30. 새마을 가꾸기사업 추진현황	26	32. 새마을 교육 실시상황	28
31. 도시 새마을사업 추진현황	26	33. 새마을금고 현황	29
32. 새마을 교육 실시상황	28	34. 마을 공동재산 현황	29
33. 새마을금고 현황	29	35. 지방개발 사업 추진상황	29
34. 마을 공동재산 현황	29		
35. 지방개발 사업 추진상황	29		

VIII. 농 정

36. 절대농지 지정현황	30
37. 곡식 생산량	30
38. 목용작물 생산량	31
39. 소재류 생산량	32
40. 화훼류 재배상황	36
41. 고공품 생산 및 판매상황	37

IX. 농 사

42. 경지면적 현황	37
43. 경작규모별 농가구 및 면적현황	37
44. 전 겸업별 농가 및 인구현황	38
45. 연령별 농가인구 현황	38
46. 업태별 농가현황	38
47. 식량작물 생산량	39
48. 열연초 생산실적	41
49. 경지이용 상황	42
50. 수도 식부면적	42
51. 맥류 파종면적	42
52. 퇴비 생산실적	43
53. 비료 공급상황	43
54. 식회 규산질 비료공급 상황	44
55. 지력증진 사업실적	44
56. 농작물 피해상황	44
57. 수도 병충해 발생 및 방제상황	45
58. 맥류 병충해 발생 및 방제 상황	45
59. 농약 공급상황	45

60. 농업용 기계기구 현황	46
61. 전 전환사업 추진상황	47

X. 농 지

62. 수리시설 현황	47
63. 수리 안전담 현황	48
64. 양수기 현황	48

XI. 상 공

65. 제조업체 분포상황	48
66. 중소기업 가동현황	50
67. 중소기업 자금 융자 상황	50
68. 수출 실적	51
69. 공업단지 입주현황	51
70. 염 생산실적	51
71. 민수용탄 수급상황	52
72. 석유제품 판매상황	52
73. 시장 분포상황	52
74. 도량형기 현황	53
75. 광종별 광구 현황	54
76. 목포시내 주요 도매물가 시세	54

XII. 양 정

77. 양곡 수매상황	57
78. 양곡 창고현황	57
79. 도정공장 현황	58
80. 곡가조절용 양곡 방출상황	58

81. 목가 추세	58
82. 농산물 검사상황	59

III. 축 정

83. 가축 현황	60
84. 자급사료 생산량	61
85. 가축 방역실적	61
86. 가축 도살현황	61
87. 수의사 분포현황	62

XIV. 광 업

88. 상전면적 현황	62
89. 양갈규모 현황	63
90. 잠전생산 공판장	64

XV. 산 립

91. 임야 소유별 현황	64
92. 임야 임상별 현황	65
93. 산림피해 상황	65
94. 세계공장 및 생산실적	66
95. 임목벌채 허가상황	66
96. 보육 생산량	66
97. 농촌 연료 수급상황	67
98. 조림사업 실적	67
99. 조림 활착상황	68

XVI. 수 산

100. 어업기구 및 인구역황	68
101. 어선현황	69
102. 부정어업 단속 상황	69
103. 수산물 생산량	70
104. 어업 면허상황	70
105. 양식 적지 개발현황	70
106. 수산물 가공업체 현황	71
107. 어항 기본시설 현황	71
108. 수산 피해상황	71

XVII. 교 육

109. 각급 학교현황	72
110. 유치원 현황	72
111. 국민학교 현황	73
112. 중학교 현황	75
113. 인공계 고등학교 현황	76
114. 실업생 고등학교 현황	78
115. 간호전문학교 현황	79
116. 실업전문학교 현황	79
117. 교육대학 및 로컬대학 현황	79
118. 1선강습소 현황	80
119. 적령아동 취학상황	86

XVIII. 문 화

120. 문화 및 사정현황	86
121. 인쇄소 등록현황	86

122. 종교단체 현황 87
 123. 공연 상황 88
 124. 홍보 매개체 현황 89
 125. 방송국 및 중계소 현황 92
 126. 공공 도서관 현황 92
 127. 마을문고 설치현황 92

XIX . 보 건

128. 의료시설 현황 93
 129. 의료인 분포 현황 95
 130. 부정의료업자 단속상황 95
 131. 약업소 개설현황 96
 132. 약사 및 의료기사 분포현황 97
 133. 보건소 환자치료 상황 97
 134. 식품 위생업소 현황 97
 135. 환경 위생업소 현황 98
 136. 이, 미용사 및 조리사 면허상황 99
 137. 음료수 시설현황 99
 138. 전염병환자 발생상황 100
 139. 전염병 예방접종 설치상황 101
 140. 성병 검진상황 101
 141. 결핵관리 사업실적 101
 142. 가족계획 사업실적 103
 143. 진게 수거상황 103
 144. 분뇨 수거상황 104
 145. 공공 체육시설 및 유기장 현황 104

XX . 사 회

146. 국민 의료보험조합 현황 105
 147. 사회복지 시설현황 105
 148. 시설구호 상황 105
 149. 구호대상자 현황 106
 150. 원호대상자 현황 106
 151. 혼혈아 현황 107
 152. 부녀상담소 운영상황 107
 153. 새마을 부녀회 운영상황 107
 154. 미망인 현황 108
 155. 기아취급 상황 109
 156. 부랑아 취급상황 109
 157. 직업안정소 운영상황 109
 158. 새마을 노임소득(1호)사업실적 110
 159. 상이군경 및 유족 취업상황 110
 160. 원호대상지역 취학상황 110
 161. 적십자사 회원수 및 회비 모금상황 111
 162. 적십자사 구호분자 방출상황 112
 163. 중학교 졸업자 취업상황 112
 164. 고등학교 졸업자 취업상황 113

XXI . 건 설

165. 도로현황 113
 166. 도로부지 전용허가상황 114
 167. 교량현황 114
 168. 하천현황 115
 169. 상수도 공급상황 115

170. 하수도 시설현황 115
 171. 건축 허가사항 116
 172. 건설위과 면허 및 기술자현황 117
 173. 풍수해 상황 118
 174. 중기등록 현황 118
 175. 교통당조사 현황 119
 176. 도시계획 결정현황 123

XXII. 운 수

177. 차량 분포현황 123
 178. 운수사업체 및 운수사업 실적 124
 179. 버스 자동차 운수사업 125
 180. 노선 화물자동차 운수사업 125
 181. 장의화물 자동차 운수사업 126
 182. 택시여객 자동차 운수사업 126
 183. 구역화물 자동차 운수사업 126
 184. 철도 운송실적 127
 185. 해운 운송실적 127
 186. 선박 현황 128

XXIII. 방사, 민방위

187. 환경 연구현황 129
 188. 민방위에 관성현황 129
 189. 소방장비 및 인력현황 130
 190. 소방검사 실시상황 130
 191. 화재 발생상황 131
 192. 산화 발생상황 131

XXIV. 통 신

193. 수신필자 현황 132
 194. 통신시설 현황 132
 195. 국내 우편물 취급상황 132
 196. 외국 우편물 취급상황 133
 197. 집포 여객 상황 133
 198. 집화가선 및 전화요금 수입상황 133
 199. 국제전화 이용상황 134
 200. 우편물 및 우편요금 수분액 134

XXV. 권 령

201. 전기 건설상황 135
 202. 풍도현 전력 상황 136
 203. 농어촌 전화사업 현황 136

XXVI. 금 융

204. 금융기관 직원 현황 136
 205. 금융기관별 예금 및 산업대출금 상황 137
 206. 여금지불 및 부도상황 139
 207. 연당초 은행상황 139

XXVII. 보 안

208. 구조현황 청구합금 및 긴급구조현장 140
 209. 집회합금 및 집거상황 141
 210. 기업별 범죄 취급상황 141
 211. 학덕별 범죄 취급상황 143
 212. 연병별 범죄 취급상황 143

213. 변사자 발생상황.....144

214. 폭력배 검거상황.....144

215. 소년범죄 취급상황.....145

216. 밀수 및 특정의약품 단속상황.....145

217. 산림사고 발생상황.....146

218. 교통사고 발생상황.....146

219. 유실물 취급상황.....146

220. 운전자 현황.....147

221. 운전자 면허현황.....147

222. 자동차 단속 및 처리상황.....148

XXVIII. 선 거

223. 제 9대 국회의원 선거상황.....149

224. 지구당 등록상황.....149

225. 국민투표 실시상황.....149

226. 제 2대 통일주체 국민회의 대의원선거 실시상황.....152

227. 제 2대 통일주체 국민회의 대의원 명단.....154

XXIX. 사 법

228. 로적처리 상황.....154

229. 제 1심 민사사건 취급상황.....155

230. 등기사건 취급상황.....155

XXX. 공 무 원

231. 독포시 공무원 정원원.....156

232. 시 부청 및 사업소 공무원 정원원.....159

233. 동 공무원 정원원.....158

234. 소방공무원 정원원.....159

235. 국세청 공무원 정원원.....159

236. 전매청 공무원 정원원.....159

237. 해신청 공무원 정원원.....160

238. 원호청 공무원 정원원.....160

239. 철도청 공무원 정원원.....160

240. 교육 행정공무원 정원원.....161

241. 국민학교 교직원 현황.....161

242. 중학교 교직원 현황.....161

243. 고등학교 교직원 현황.....162

244. 초급대학 및 전문학교 교직원 현황.....162

XXXI. 전 국 주 요 통 계

245. 행정구역 현황.....163

246. 가구 및 인구현황.....165

247. 시별 가구별 인구현황.....165

248. 농가구 농가인구 및 경지면적 현황.....167

249. 경제활동 인구현황.....169

250. 국민 총생산에 대한 지출.....170

251. 농가판매 가격지수.....172

252. 농가 구입가격 및 임료금 지수.....174

253. 농촌물가 및 임료금 지수.....176

254. 도시 가구당 월평균 소비지출.....178

XXXII. 부 록

255. 시군 교육비.....184

256. 수산업 취업조업 현황.....185

257. 노동조합 현황	185
258. 농촌 구락부 조직현황	185
259. 상공회의소 현황	186
260. 국제 세목별 과징상황	186
261. 지방 문화재	187
262. 역대 시장 명단	187
263. 역대 부시장 명단	188
264. 시장부 명단	189
265. 행정구역 일람표	190
266. 시 기구표	191
267. 시동진 이점표	192

통 계 도 표

1. 행정 구역 약도
2. 토 지
3. 기 구
4. 인 구
5. 인구 및 가구추이
6. 재 정
7. 지방세 부담상황
8. 의도농사원 및 일태현황
9. 식량작물 생산량
10. 수산업 현황
11. 임야현황
12. 도로 현황
13. 자동차 분포현황
14. 목포시 공무원 현황
15. 통 계 지 표

1. 행정구역 약도

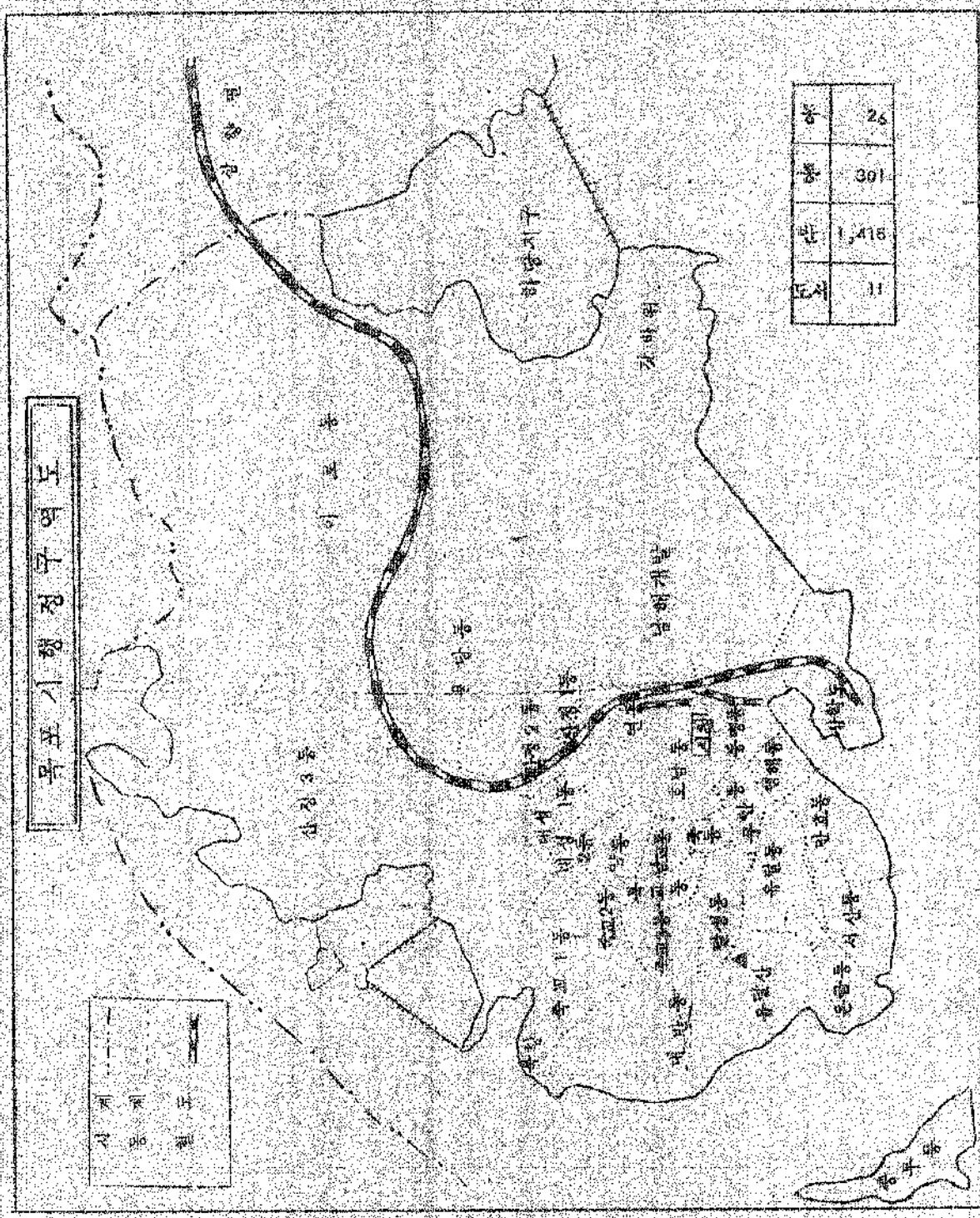

목포시 행정구역도

동	26
향	301
반	1,416
면	11

선계 ---
 동계 ---
 철도 ---

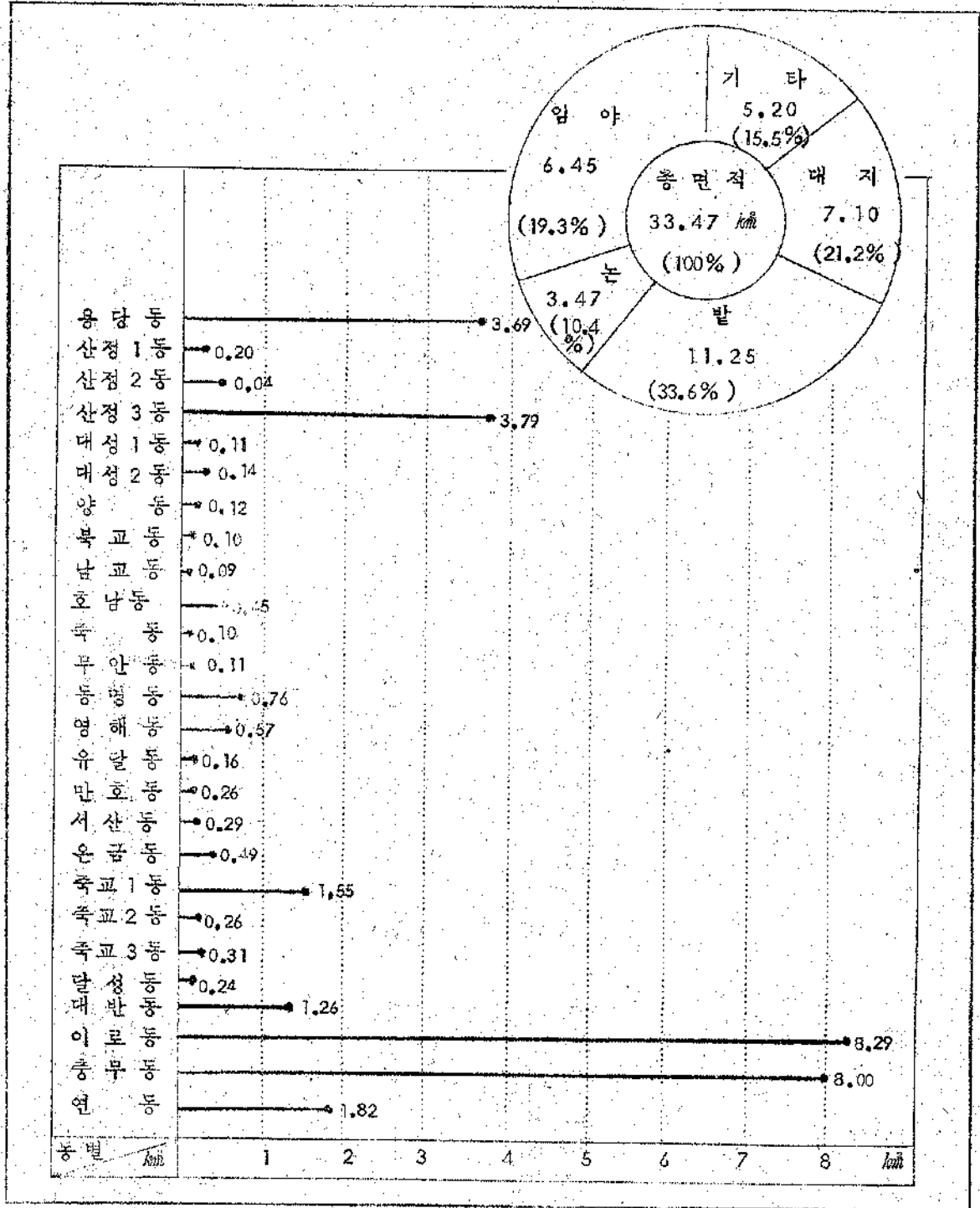

○ 기 온

○ 강 수 량

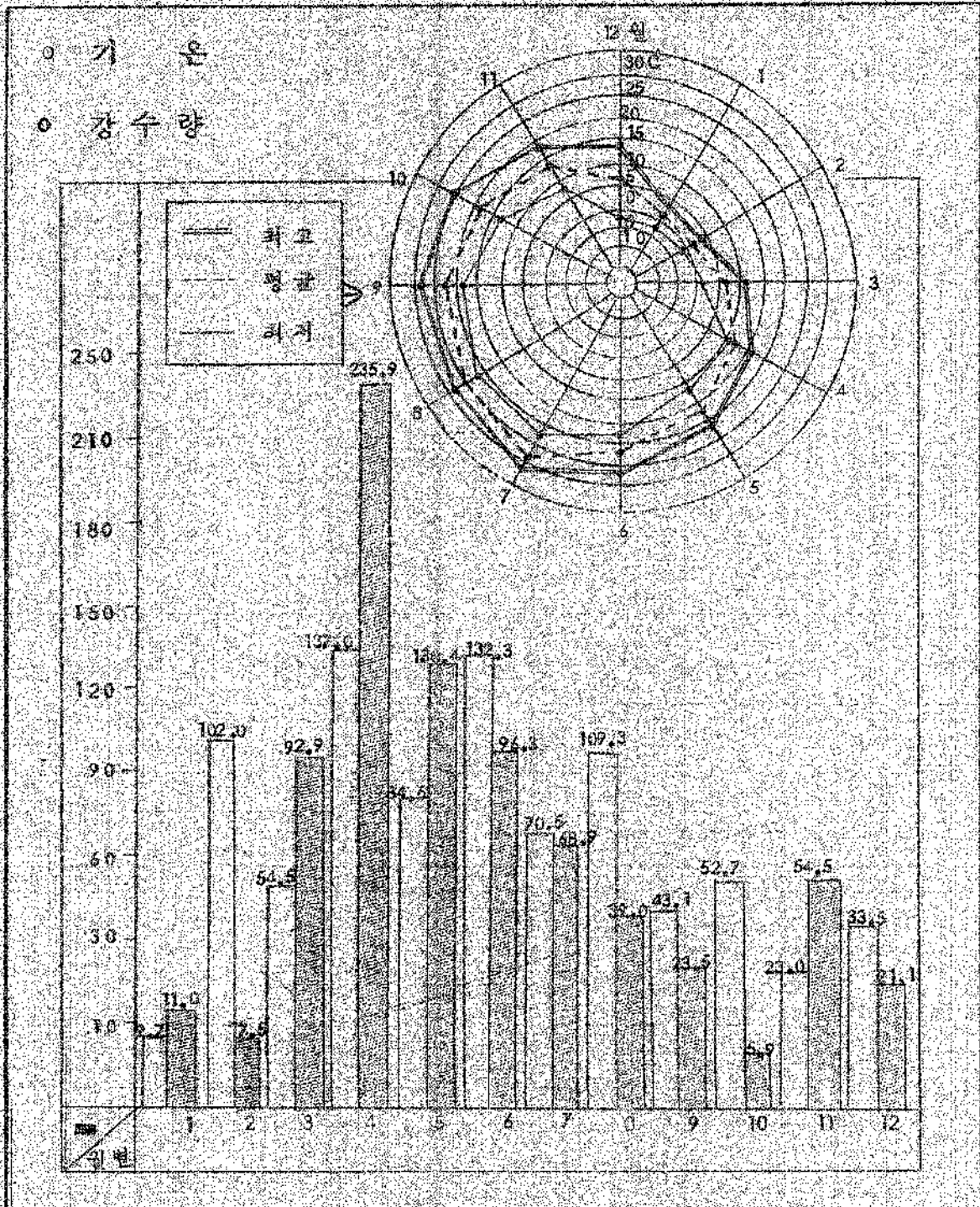

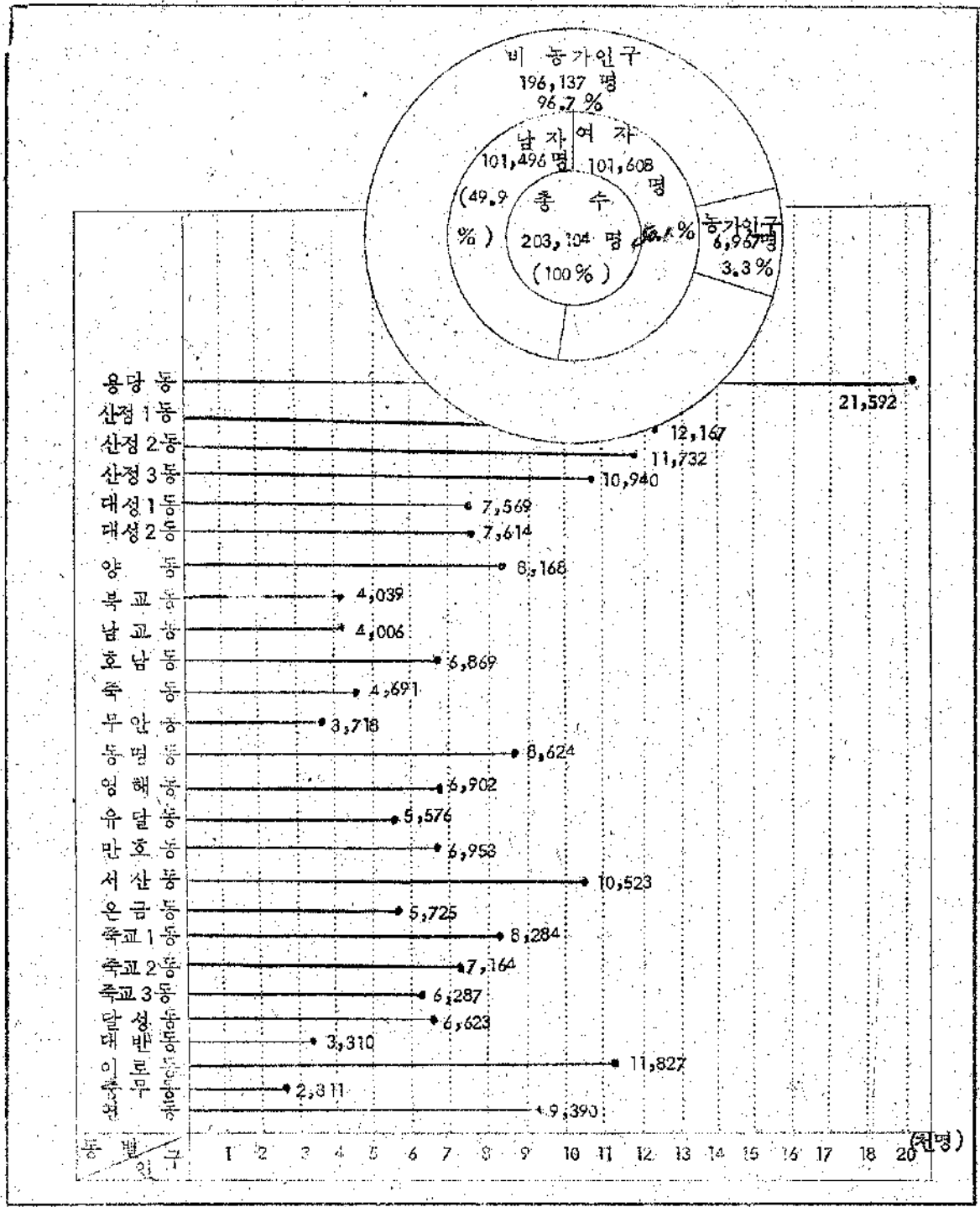

5. 인구 및 가구 추이

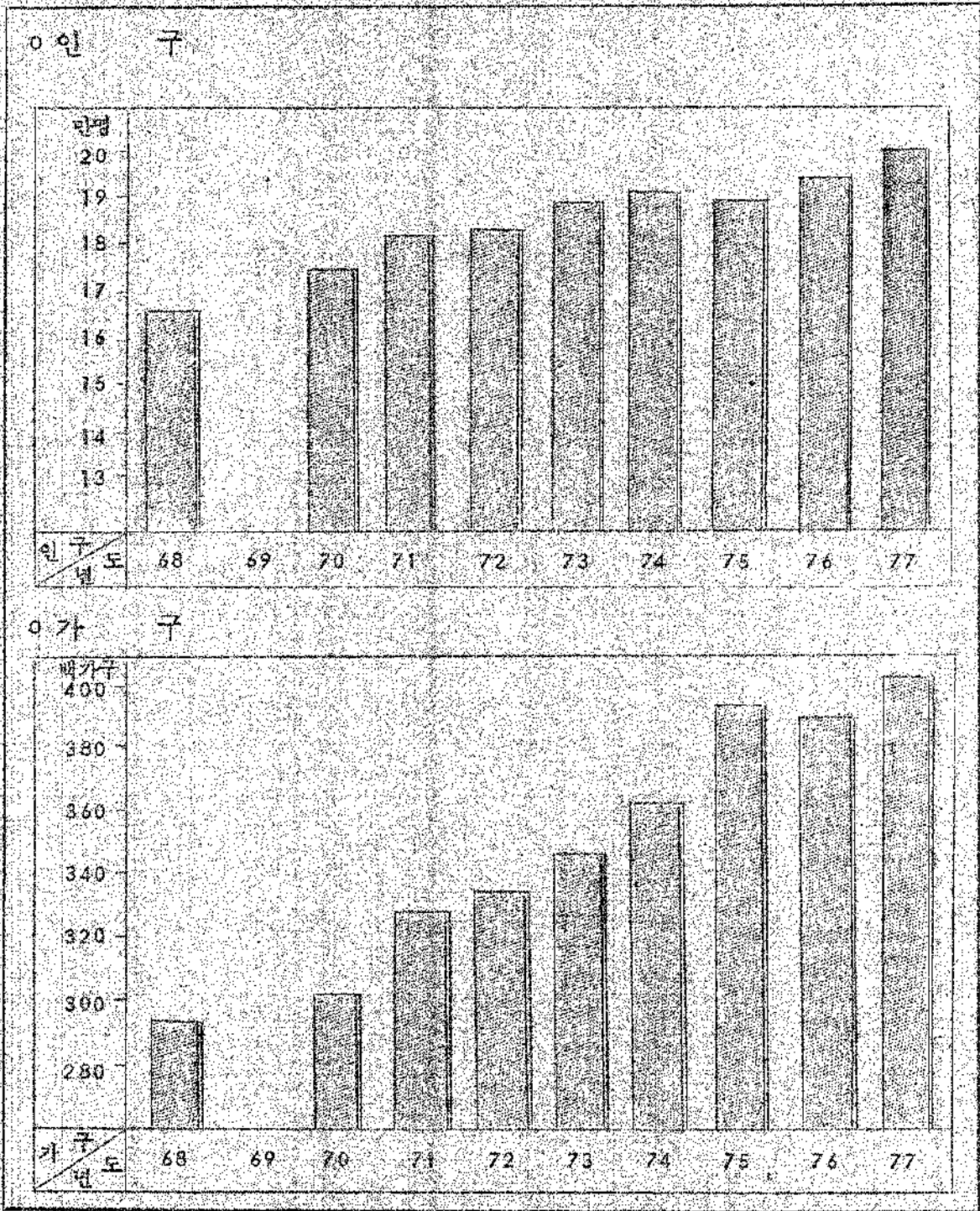

6. 재정 상황

○ 일반회계 결산

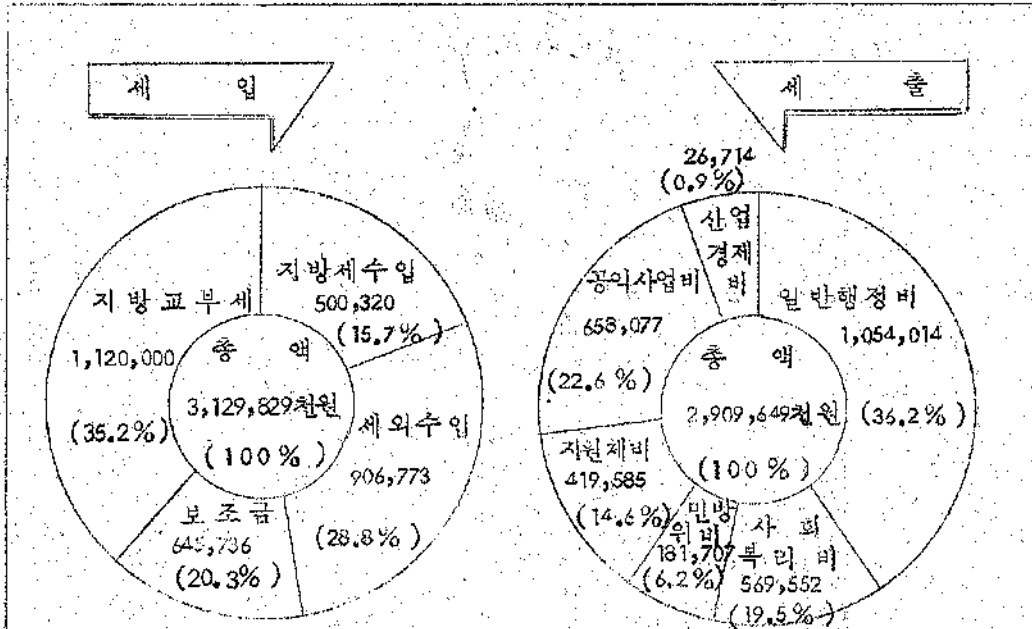

○ 연도별 추이

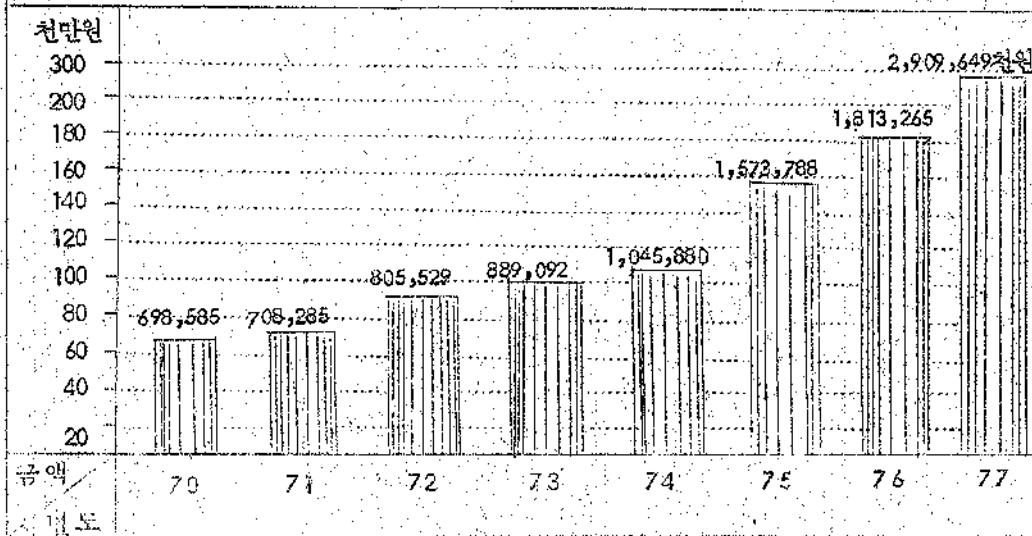

7. 지방세 부담 상황

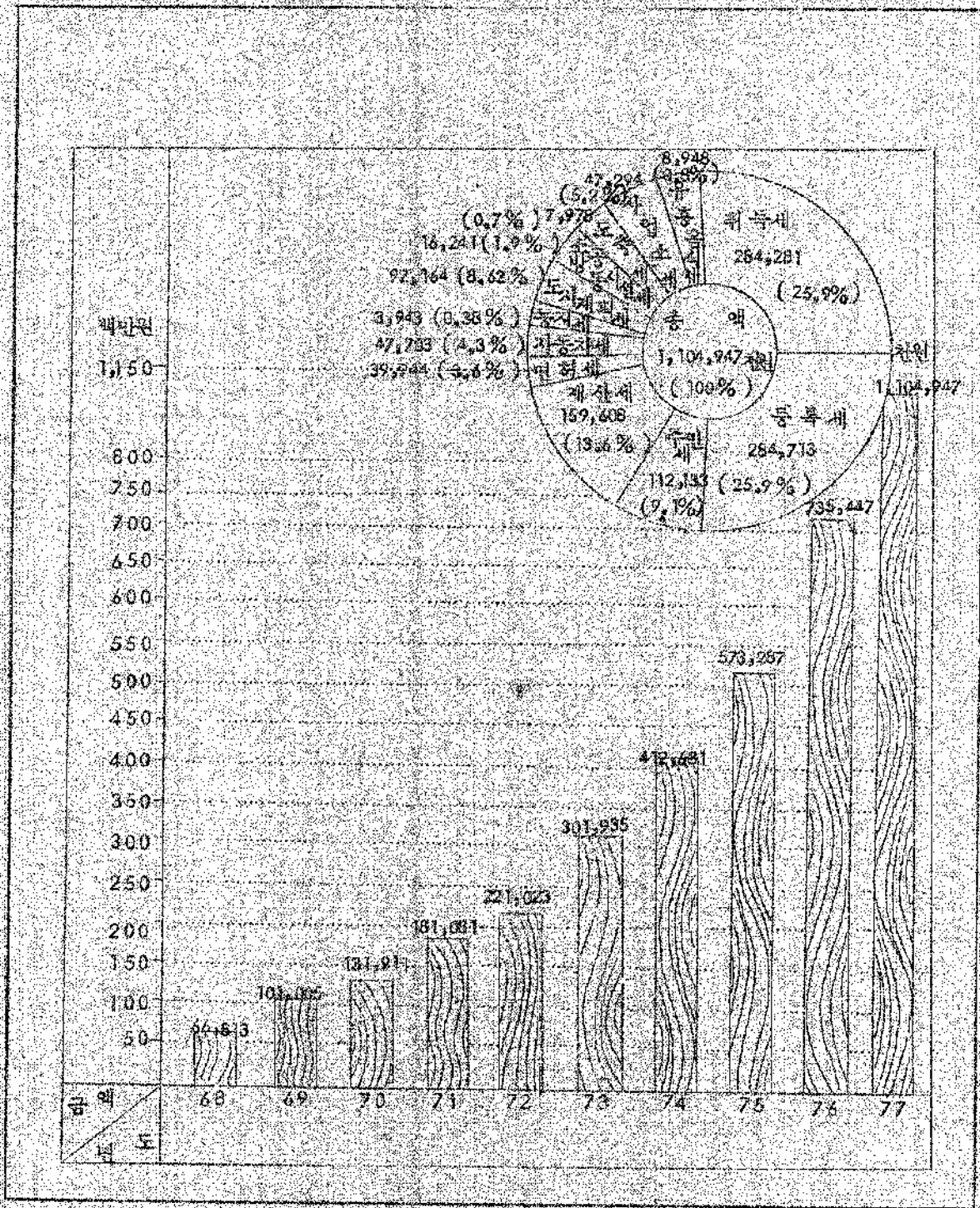

○ 의료인

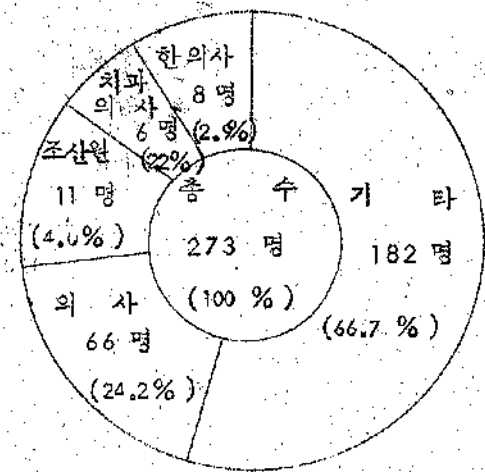

○ 의료 시설

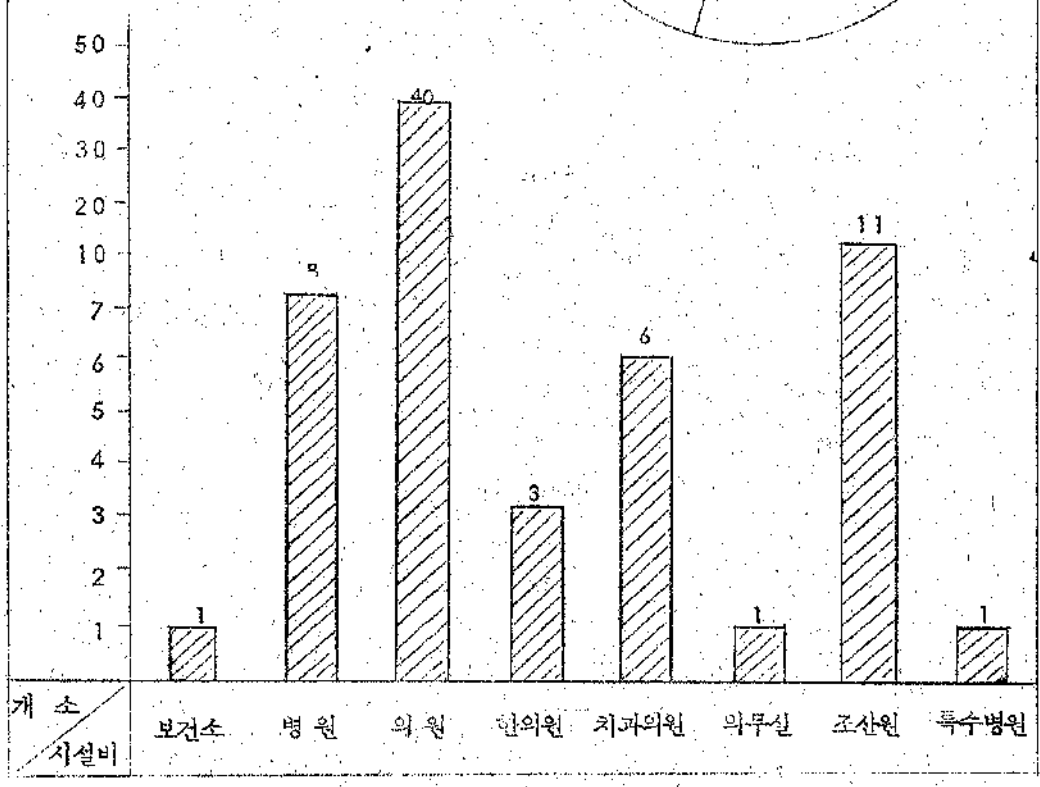

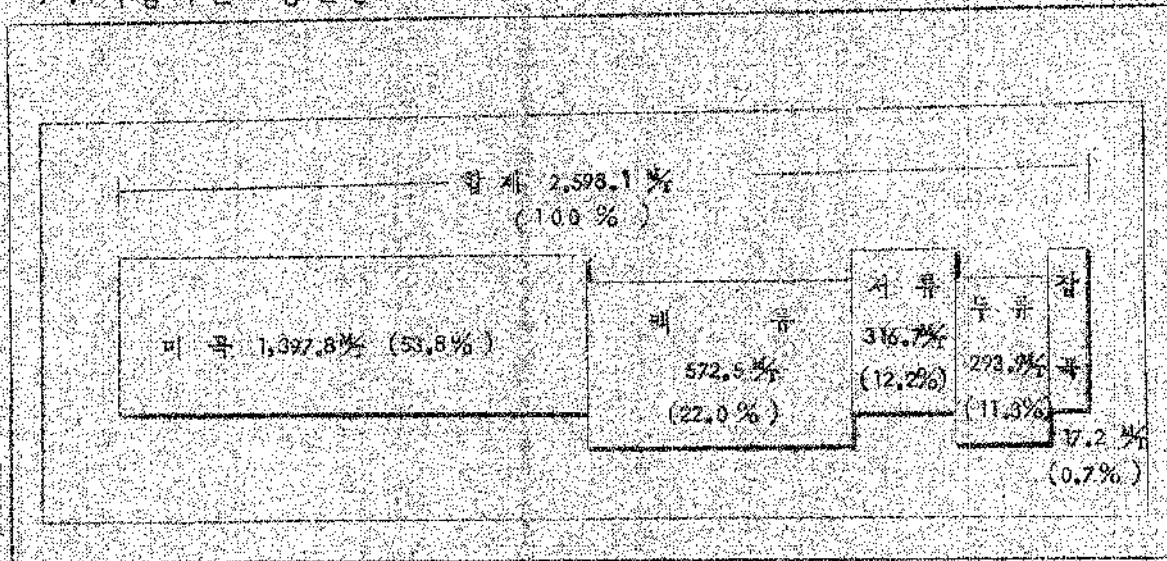

10. 영작규모별 농가와 경지면적

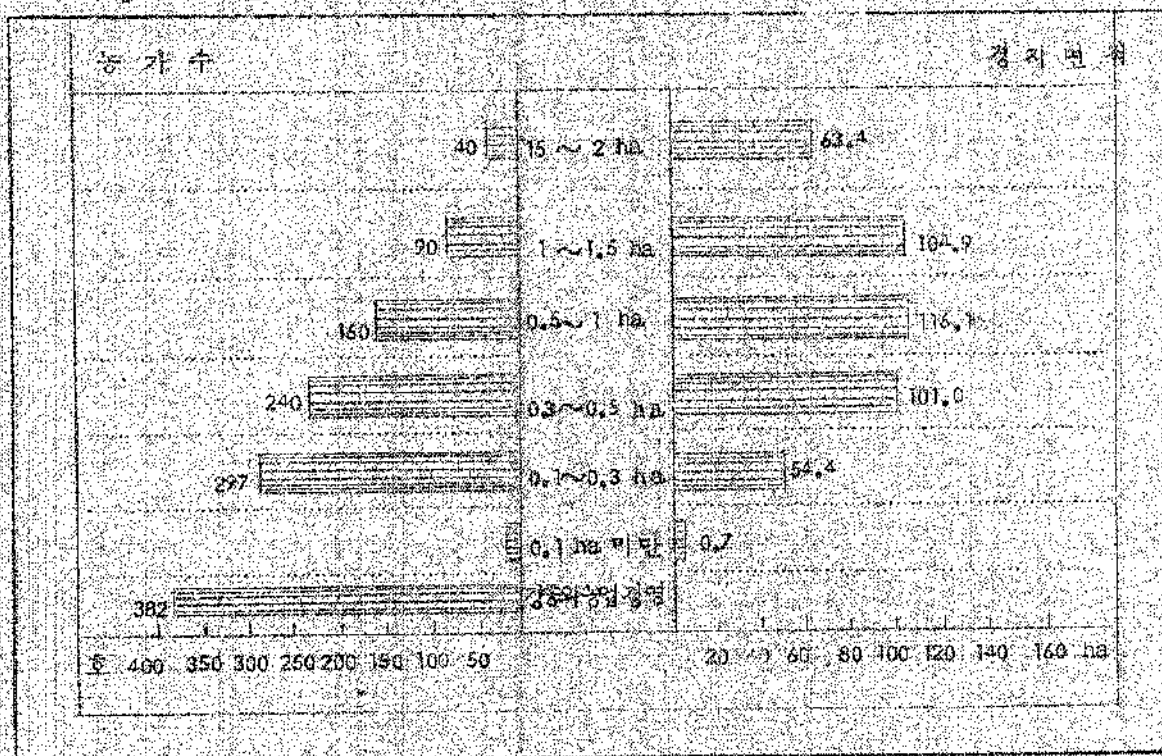

11. 수산업 현황

○ 어업가구

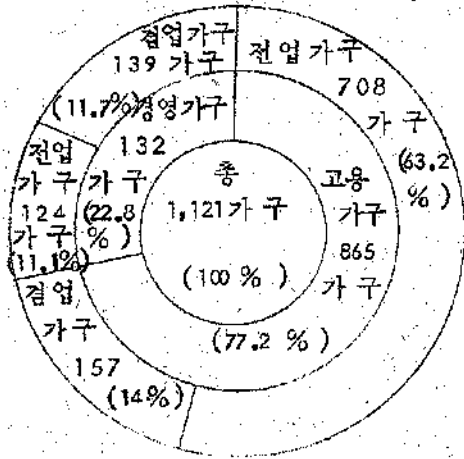

○ 어획량

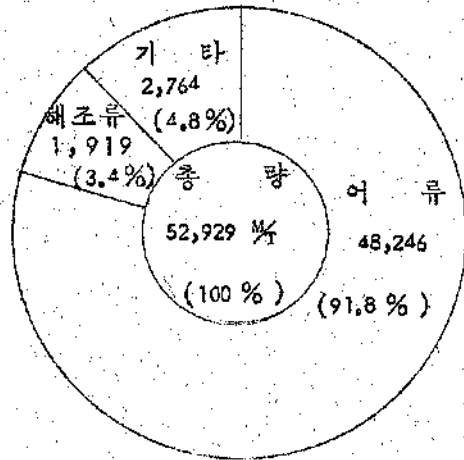

○ 어획량 추이
%

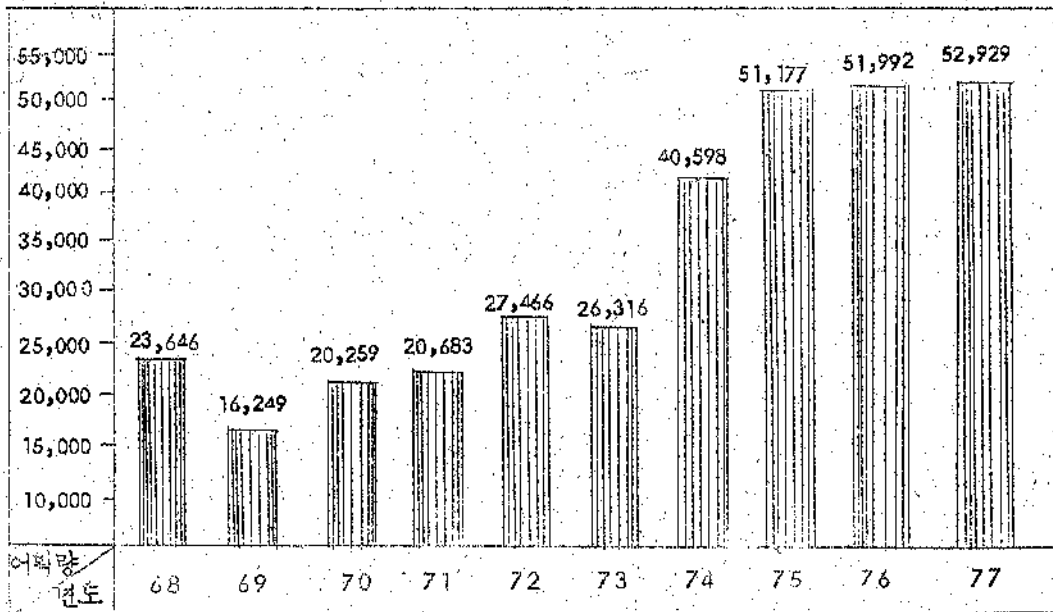

○ 소 관 별

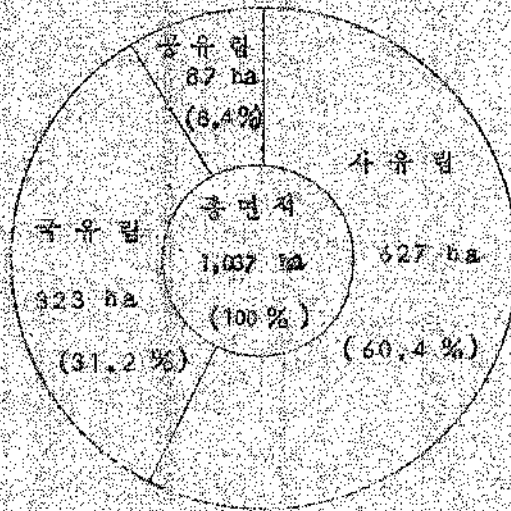

○ 임 상 별

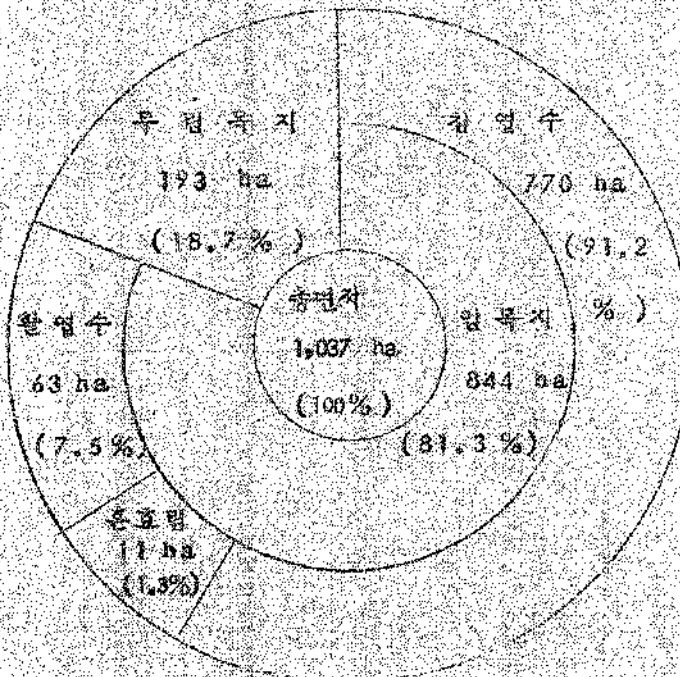

○ 도로종별

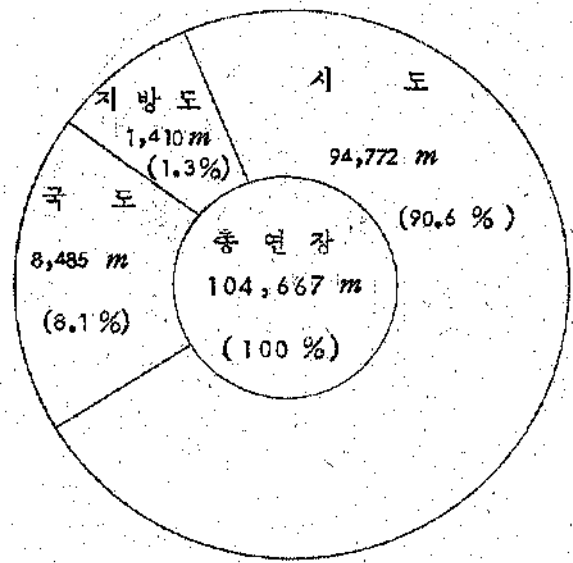

○ 도로 시설별

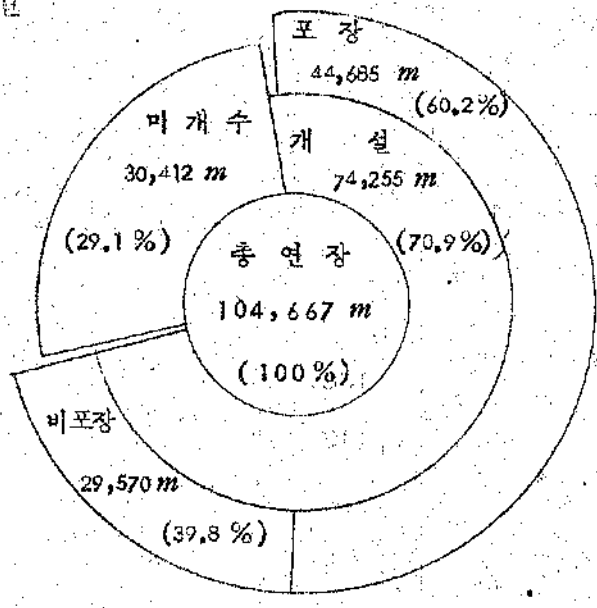

14. 자동차 분포 현황

○ 차종별

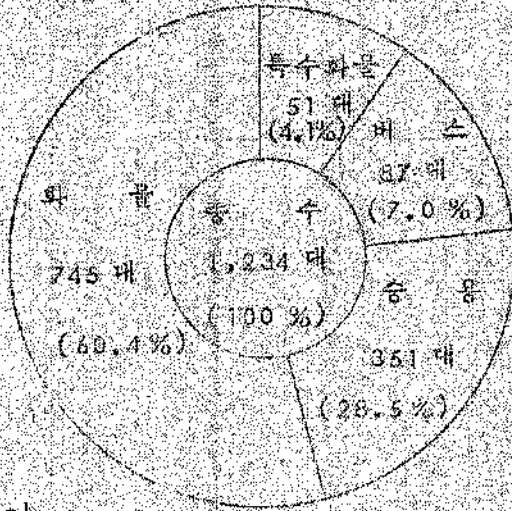

○ 연도별 추이

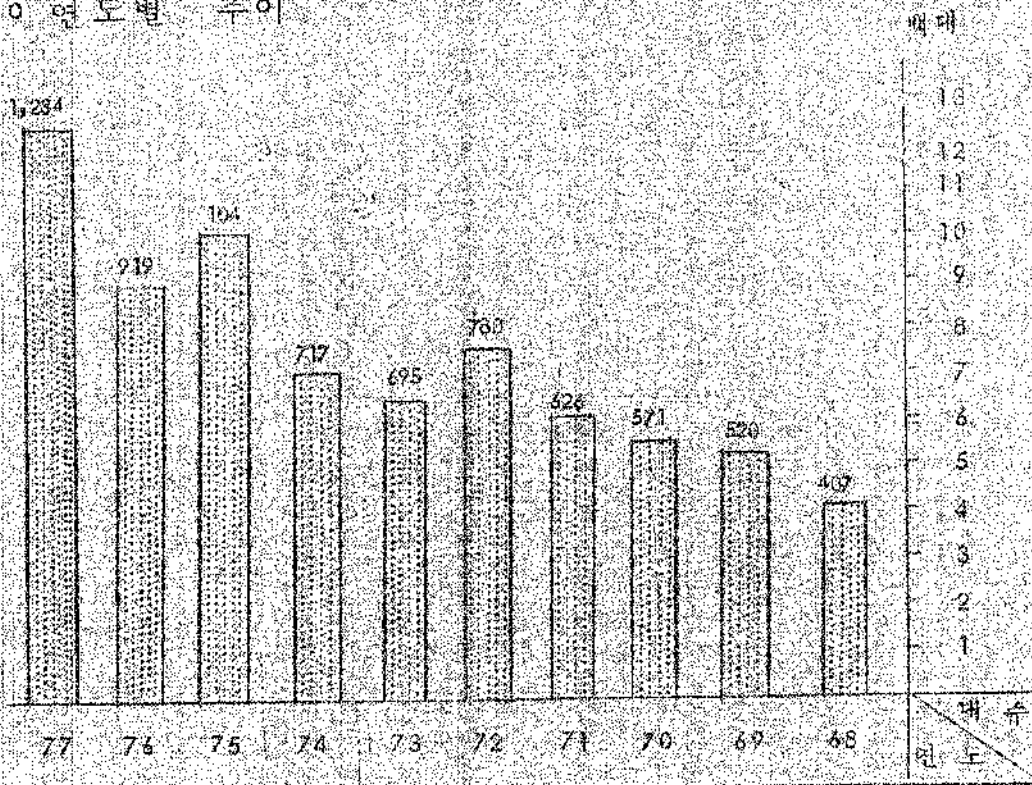

24 15. 공무원 현황

○ 소속별

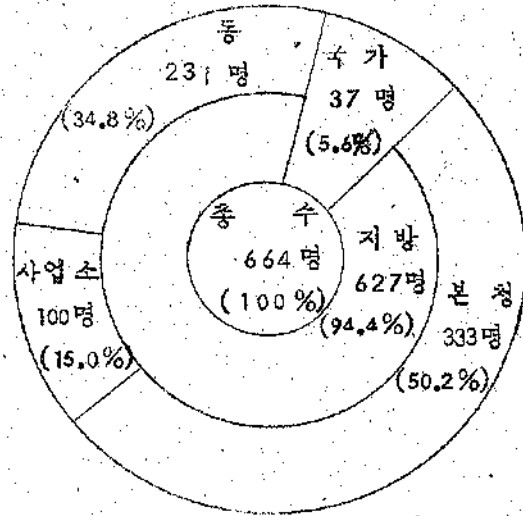

○ 연도별 추이

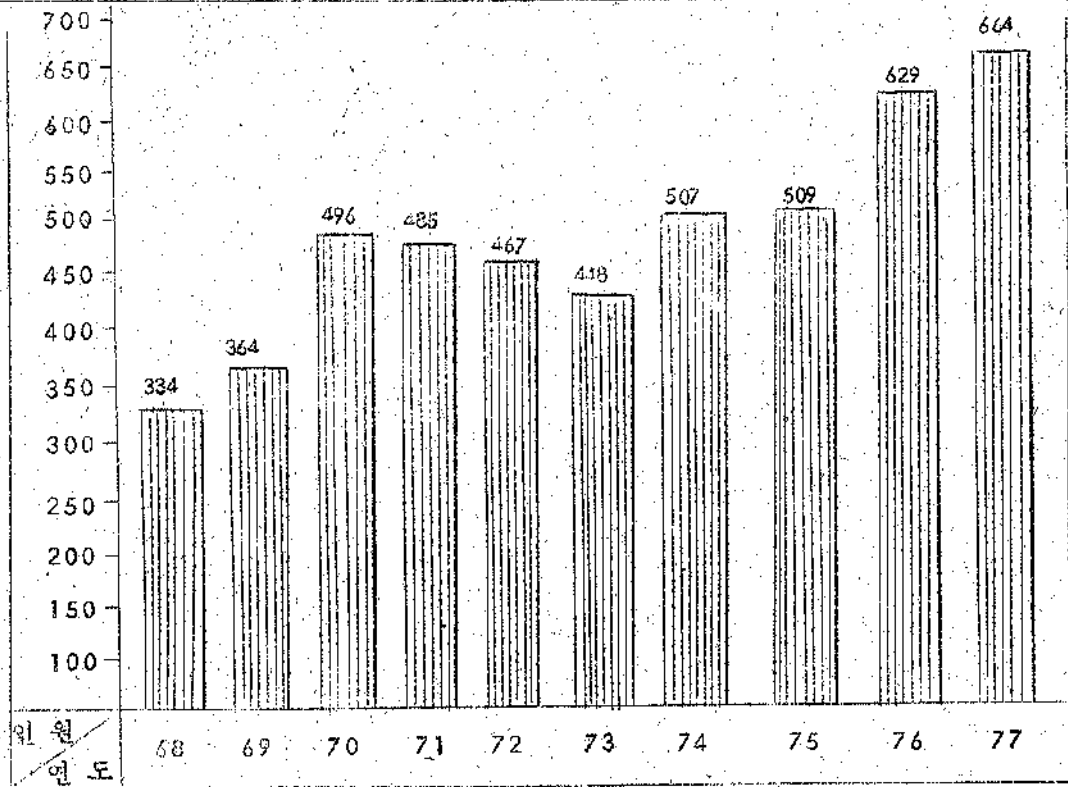



가 구 : 40,840 가구
 가구당 : 4.9 명

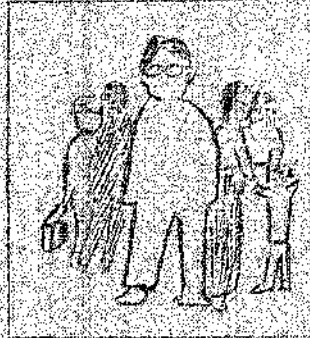

인 구 : 203,104 명
 인구밀도 : 6,068 명



농가인구 : 6,967 명
 농인구중 : 3.4 %

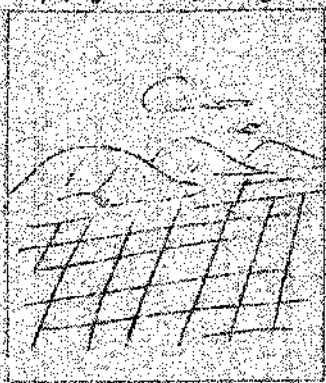

경지면적 : 1,185.2 ha
 농가당 : 0.98 ha



식량작물생산 : 2,596.1 %
 농가당 : 4.2 %



한 우 : 302 두
 농가당 : 0.2 두

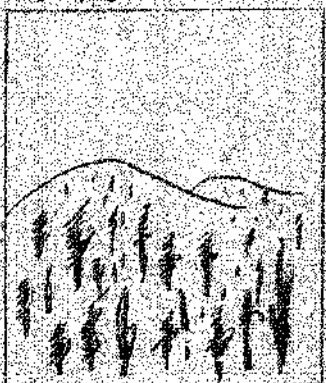

조 림 : 148,030 본
 1인당 : 0.7 본

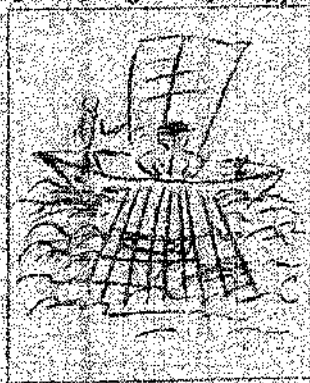

어기인구 : 5,598 명
 농인구중 : 2.25 %

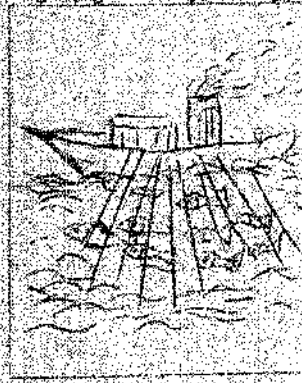

어리량 : 52,929 %
 어기당 : 47.2 %

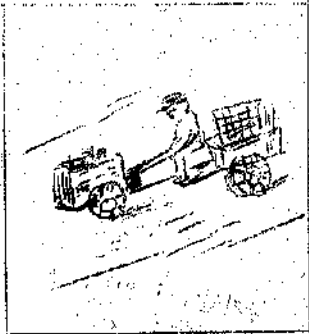

동력경운기 : 37 대
33 농가당 : 1 대

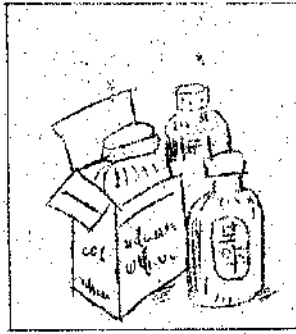

농약공급 : 1,161 %
반 당 : 97.9 kg

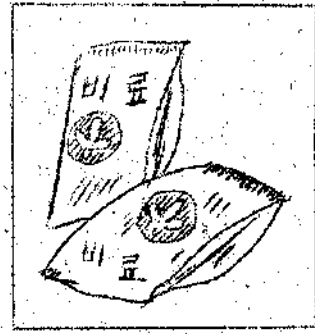

비료공급 : 460 %
반 당 : 38.8 kg



지방세부담 : 1,104,947 천원
가 구 당 : 27,055 원

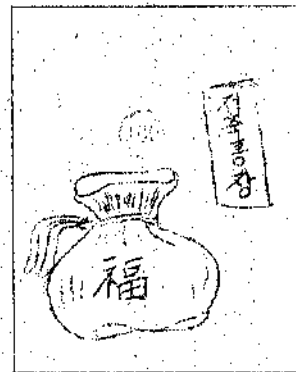

저 축 : 774,590 천원
1인당 : 3,813 원



목포시공무원 : 664 명
1 인 당 : 306 명



교 원 : 1,569 명
1인당 : 학생 41 명

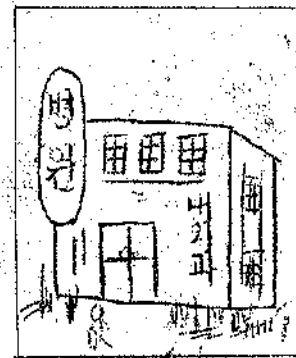

의료시설 : 71 개소
개 소 당 : 2,860 명

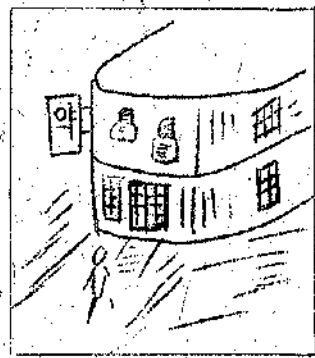

의약업소 : 124 개소
개 소 당 : 1,638 명



의사 : 273 명
1인당 : 744 명



출생 : 13,408 명
1 일 : 9.3 명



사망 : 456 명
1 일 : 2.3 명

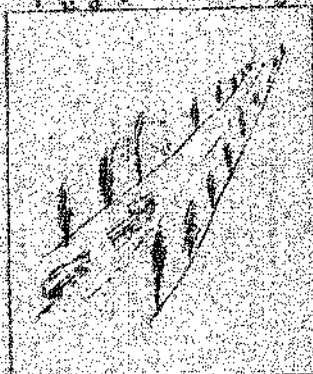

도로 : 104,667 m
포장율 : 42.7 %

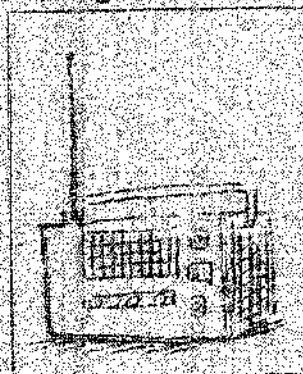

라디오 : 28,974 대
가구당 : 0.7 대

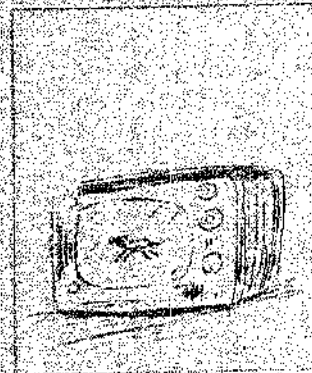

텔레비전 : 16,245 대
가구당 : 0.4 대



전화기 : 9,085 대
가구당 : 0.2 대



이메일주소 : 325 개소
개소당 : 625 명



학생 : 64,665 명
가구당 : 1.6 명

1. 연 령

1. 개 황

(1) 상 고 시 대

우리들은 중앙 아세아로 부터 이동하여 만주일대와 한반도에 걸쳐 살게 되었다고 한다. 그들이 한반도에 이주 하여 온 경로의 분포를 대개 두 갈래로 나누어 볼 수 있으니 그 하나는 책으로 반도 서남의 해안을 따라 남하한 것이고, 또 하나는 내륙깊이 요하산맥을 넘어 육포를 따라 이주하여 온 것이라 하겠다. 그러므로 북포시의 선주민은 예맥등의 명칭을 지닌 반도 서남의 해안을 따라 남하한 선주민이라 믿는 것이 타당 하겠으나 이에 대한 확실한 사증이 아직 없다.

(2) 삼 국 시 대

북포는 삼한 시대에 마한에 속하였다가 서기 116년(백제 근초고왕때)에 백제에 속하였으나 의자왕 20년(서기 660년) 나.당 연합군에게 망하여 신라의 통치하에 속하게 되었다. 그후 효성왕때 견훤이 완산(현 전주)에 이도하여 후백제라 칭하고 궁예가 후고구려를 세워 삼국시대를 이룰때는 후백제에 속하게 됨.

(3) 고 려 시 대

후삼국을 통일한 고려조에 접어들어 제 6대 성종왕(서기 995년) 때에 전국을 10도로 분할함에 따라 해양도 전라주목 무안현에 속했으나 그후 제 8대 현종조(서기 1018년)에 전라도라 개칭 이에 속하게 되었다.

(4) 이 조 시 대

이조에 이르러 예종조(서기 1623년)에는 전라주도, 인조조에는 광남도 영조조에는 전광도의 행정구역에 속하였고 그후 서기 1895년(고종 32년)에 전국을 23개의 행정 구역으로 구분함에 따라 전라주목 무안현에서 분립, 무안에 속하게 되었으며 그후 2년후인 1897년 개항하여 북포진, 또는 북포항이라 칭하고 수군 진영을 두었으며 진영의 수장은 판호라 하여 판호청이 되어 군사 및 이 지방의 문물 질서의 요망이었을뿐 아니라 외국인의 거주와 무역을 허락하여 논일의 거주지를 설정 하고 병, 포, 양곡사함도 거주 하였다.

자료 : 기원선

(5) 일제 식민지 시대

서기 1910년 8월 27일 소위 한일합방 결과, 동년 10월 1일 지방관제를 발표하여 무안군에서 목포부로 일부 개칭하고 무안부 20리여에 공한 지역을 관할 하였다. 그후 1914년 3월 1일(대정 3년) 분, 군폐합 및 동년 4월 1일 지방제도의 개혁에 따라 부정을 실시 하였다. 서기 1917년 말에는 인구 1만 3천여명으로 목포항의 발전과 일반 문화의 보급으로 민도가 향상 되었고 서기 1930년 12월 1일 부제가 개정됨에 따라 종래의 학교조합 및 학교내의 2개 단체의 부에 통합되어 의결기관인 부회 및 교육부회를 설치하고 일본인 교육을 목적으로 제 2부 특별경제로 하여 특별회제라 칭하였다. 이 때의 인구는 3만 2천여명에 달했다. 서기 1932년 1월 4일 무안군 이로면 죽교리의 전역 및 산정리, 용당리, 일부를 병합하여 구역을 확장하고 향도로서 발전을 보아 전국 6대 도시의 하나로 자랑하였고 이때 인구는 약 6만여명, 면적은 10.44㎢로 확장

(6) 8.15광복 이후

서기 1945년 8월 15일 해방과 함께 산업 도시로서 발전 하였으며 1948년 4월 1일 왜색이 농후한 정을 동으로 개정 하였고 1949년 8월 15일 지방 자치법이 공포 실시 됨에 따라 목포시로 개칭되어 인구 13만을 헤아리는 대도시로 발전 하였으나 1950년 6.25 동란으로 막대한 피해를 입었다. 그 후 1952년 4월 25일 제 1회 지방 자치 선거로써 시 의회의 구성과 민선 시장 선출로 인한 새신 된 집행기관을 이룩 하기에 이르렀다.

(7) 5.16군사혁명 이후

행정 구역 개편에 따라 1962년 11월 21일에 무안군 이로면, 산정리, 용당리, 달리 및 늘도를 남시에 병합하였고 1973년 7월 1일에 행정구역 변경으로 석천리가 병합되어 12월말 인구 19만 2천명으로 자치행정체제를 완비하였다.

2. 위치 경역

시군소재지	방위	경도 및 위도의 극점			총면적
		지명	경도	위도	
부포시 명륜동 4번지	남서	이로동 석현리	동경 126도26분17초	북위 34도49분26초	32.84ha
		충무동 의달도	• 126도17분29초	• 34도49분30초	
		충무동 허사도	• 126도21분43초	• 34도44분31초	
		이로동 석현리	• 126도26분10초	• 34도49분47초	

3. 지형

태백산맥의 줄기인 소백산맥은 삼남의 중앙을 북쪽에서 남쪽으로 종관하여 동쪽은 경상도 서쪽은 충청도의 좌도로 구분되어 있다. 여기서 전라남도는 준령의 일각(一脚)으로서 동쪽은 삼천강의 유역에 따라 대한 해협에 임하는 부면(部面)과 서쪽은 영산강이 흐르고 있는 황해에 임한 평야 부면으로서 양면되어 있으며 후자인 영산강 하류에 곡포항이 있고 전자인 삼천강 하류에 여수항이 있다.

서술산과 영산강 하류에 놓여있는 배후에는 유달산이 높이 솟아있어 상보(相補) 남북풍을 막아내는 자연의 방풍제를 형성하고 있어 항내는 항상 평경 저수와 같이 평온하며 회유의 양항을 이루어 개항 79년의 긴 역사를 보유하고 있다. 해저는 이사로서 간조시는 수십이 15척이나 되어 대형선박의 투묘(投錨)에 적합하여 내외국 선박의 출입이 빈번하다.

II. 기 상

4. 천 기 일 수

연도 및 구분	맑	울	흐	림	강	수	서	리	안	개	눈	폭	풍	우	뇌	전	결	빙	일	조	시	간	려	심	적	설	(cm)	
1968	71	117	112	67	19	44	-	9	-	-	-	-	-	9	-	-	-	-	-	-	-	-	-	-	-	-	-	
1969	74	142	152	75	17	49	3	20	-	-	-	-	-	20	-	-	-	-	-	-	-	-	-	-	-	-	-	
1970	62	147	124	86	7	20	1	11	-	-	-	-	-	11	-	-	-	-	-	-	-	-	-	-	-	-	-	
1971	75	125	133	73	13	41	3	15	103	2,187.1	11.3	-	-	-	-	-	-	-	-	-	-	-	-	-	-	-	-	
1972	53	153	139	69	26	32	3	12	88	2,007.6	11.0	-	-	-	-	-	-	-	-	-	-	-	-	-	-	-	-	
1973	84	110	107	78	13	27	1	8	108	2,413.5	10.5	-	-	-	-	-	-	-	-	-	-	-	-	-	-	-	-	-
1974	73	126	116	82	23	26	-	7	105	2,164.0	8.7	-	-	-	-	-	-	-	-	-	-	-	-	-	-	-	-	-
1975	66	118	128	81	20	39	-	30	104	1,942.1	17.0	-	-	-	-	-	-	-	-	-	-	-	-	-	-	-	-	-
1976	81	118	145	37	15	30	38	5	68	2,045.2	31.7	-	-	-	-	-	-	-	-	-	-	-	-	-	-	-	-	-
1977	86	129	124	44	10	31	20	7	74	3,104.3	9.2	-	-	-	-	-	-	-	-	-	-	-	-	-	-	-	-	-
1	2	12	1	15	-	18	4	-	30	159.6	7.5	-	-	-	-	-	-	-	-	-	-	-	-	-	-	-	-	-
2	7	7	-	11	-	10	3	-	24	166.5	9.2	-	-	-	-	-	-	-	-	-	-	-	-	-	-	-	-	-
3	6	31	11	4	-	-	5	-	11	176.5	7.2	-	-	-	-	-	-	-	-	-	-	-	-	-	-	-	-	-
4	5	11	15	-	-	-	3	2	-	180.7	-	-	-	-	-	-	-	-	-	-	-	-	-	-	-	-	-	-
5	5	16	17	-	-	-	-	-	-	202.4	-	-	-	-	-	-	-	-	-	-	-	-	-	-	-	-	-	-
6	1	13	14	-	3	-	-	-	-	187.2	-	-	-	-	-	-	-	-	-	-	-	-	-	-	-	-	-	-
7	6	16	15	-	3	-	-	1	-	191.2	-	-	-	-	-	-	-	-	-	-	-	-	-	-	-	-	-	-
8	4	15	11	-	1	-	-	2	-	190.5	-	-	-	-	-	-	-	-	-	-	-	-	-	-	-	-	-	-
9	7	7	13	-	1	-	-	-	-	219.1	-	-	-	-	-	-	-	-	-	-	-	-	-	-	-	-	-	-
10	19	1	5	-	-	-	-	-	-	275.6	-	-	-	-	-	-	-	-	-	-	-	-	-	-	-	-	-	-
11	8	7	15	5	-	-	2	2	-	164.4	-	-	-	-	-	-	-	-	-	-	-	-	-	-	-	-	-	-
12	16	13	7	9	2	3	3	-	9	990.6	0.3	-	-	-	-	-	-	-	-	-	-	-	-	-	-	-	-	-

자료 : 중앙관상대 광주지대 목포측후소
 67~75은 중앙관상대광주지대 76이후중앙관상대목포지대 계수임

5. 기상 개황

연도	구분 월별	기온 (°C)			강수량 (mm)	증발량 (mm)	평균습도 (%)	평균기압 (mb)	바람 (m/s)			
		평균	최고(극)	최저(극)					평균속도	최대속도	향	풍기일
1968		13.3	33.4	- 8.1	731.8	1,482.7	72	1,016.4	4.5	22.3	NNW	1.14
1969		13.8	33.0	- 8.5	1,365.0	1,353.1	74	1,015.6	4.7	20.0	NW	1.1
1970		13.0	30.9	- 2.8	1,031.4	1,237.7	78	1,017	4.5	26.5	S	-
1971		13.1	34.0	- 9.9	1,002.8	1,005.5	83	923.4	4.6	30.0	-	-
1972		13.4	34.0	- 5.0	1,742.2	1,281.9	82	1,004	4.4	18.3	NNW	-
1973		14.0	31.9	- 1.0	783.5	1,197.9	84	1,016.9	4.2	25.5	SSW	35
1974		12.9	33.6	- 10.2	1,388.3	-	79	1,016.2	4.4	18.2	SSE	29
1975		14.1	34.5	- 5.3	1,042	1,328.8	78	1,007.2	4.4	16.9	NNW	39
1976		13.1	33.2	- 11.6	852.2	1,142.2	78	1,016.6	4.2	19.7	NNW	-
1977		14.2	29.9	- 4.7	785.9	1,344.1	77	1,012.5	4.8	15.0	-	-
1		2.0	2.1	- 4.7	11.0	40	75	1,027.3	4.8	17.3	NNW	27
2		0.8	6.0	- 3.0	7.5	55.3	73	1,025.7	4.7	18.3	NNW	21
3		6.5	11.6	2.9	92.9	70.2	78	1,021.5	5.2	17.8	NNW	26
4		12.7	17.6	9.0	235.9	89.6	81	1,015.2	4.1	15.5	SSW	24
5		16.8	21.5	13.7	130.4	111.9	82	1,012.8	3.5	13.3	NNW	21
6		20.7	25.0	17.4	96.3	122.0	85	1,007.2	2.8	11.7	NNW	27
7		25.9	29.9	23.3	68.9	139.0	85	1,008.0	3.0	12.7	SE	24
8		25.0	29.5	22.1	39.0	150.1	78	1,006.8	3.2	10.7	SSE	24
9		23.1	28.9	19.8	23.5	147.8	77	1,013.6	3.5	11.0	NNW	21
10		18.7	25.8	14.2	5.9	137.9	73	1,021.4	3.1	13.3	NNW	29
11		10.7	15.8	7.2	54.5	33.6	70	1,023.4	4.5	16.3	NNW	29
12		6.1	19.9	- 4.2	21.1	46.7	72	1,017.7	16.0	21.1	NNW	-

자료 : 중앙관상대 광주지대 목포측후소

6. 지역별 . 월별 . 강수량

연도별	월별	단위 : mm												
		계	1	2	3	4	5	6	7	8	9	10	11	12
1973		783.5	56.7	38.7	5.5	104.8	89.7	55.1	104.2	51.5	150.3	89.3	11.4	26.3
1974		1,386.9	22.4	40.7	45.4	131.3	136.5	138.0	470.9	217.3	64.3	72.8	15.8	31.5
1975		1,042	17.0	22.5	51.0	141.0	109.3	100.5	156.8	113.6	127.4	116.2	42.9	43.8
1976		852.2	9.7	102.0	54.5	137.0	84.6	132.3	70.5	109.3	43.1	52.7	23.0	33.5
1977		787.5	11.6	7.5	92.9	239.2	130.4	96.3	68.9	39.0	23.5	5.9	54.5	21.1

자료 : 중앙관상대 광주지대 목포측후소

Ⅲ. 가 구 및 인 구

7. 등별 가구 및 인구 현황

 단위 : 천명
 면적 : ㎡
 인구 : 명

연도 및 등별	면적	인구			가구			인구밀도 (㎡당)
		계	남	여	계	농가	비농가	
1973	32.56	192,324	96,576	95,748	35,976	1,992	33,984	5,907
1974	32.78	194,525	98,314	96,211	36,751	1,483	35,268	5,943
1975	32.84	192,927	97,894	95,033	39,236	1,175	38,061	5,874
1976	32.84	196,854	98,926	97,928	39,783	1,142	38,641	5,994.3
1977	33.47	203,104	101,496	101,608	40,840	1,884	38,956	6,068
용담동	3.69	21,592	10,904	10,688	4,342	-	-	5,851
산정1동	0.20	12,167	6,093	6,074	2,459	-	-	60,853
산정2동	0.40	11,732	5,963	5,769	2,517	-	-	29,330
산정3동	3.79	10,940	5,467	5,473	2,157	-	-	2,887
대성1동	0.11	7,569	3,751	3,818	1,671	-	-	68,809
대성2동	0.14	7,614	3,744	3,870	1,649	-	-	54,386
양동	0.12	8,160	4,033	4,135	1,653	-	-	68,066
북교동	0.10	4,039	1,940	2,099	848	-	-	40,390
남교동	0.09	4,006	1,934	2,072	738	-	-	44,511
호남동	0.45	6,859	3,394	3,475	1,199	-	-	15,264
추동	0.10	4,691	2,240	2,451	879	-	-	46,901
무안동	0.11	3,718	1,749	1,969	680	-	-	33,800
동명동	0.76	8,624	4,274	4,350	1,751	-	-	12,145
명해동	0.57	6,902	3,367	3,535	1,223	-	-	14,685
유달동	0.16	5,576	2,738	2,838	1,048	-	-	34,850
만호동	0.26	6,953	3,418	3,535	1,370	-	-	26,742
서산동	0.29	10,523	5,254	5,269	2,110	-	-	36,286
은금동	0.49	5,725	2,953	2,772	1,185	-	-	14,312
죽교1동	1.55	8,284	4,230	4,054	1,795	-	-	5,690
죽교2동	0.26	7,164	3,587	3,577	1,542	-	-	27,554
죽교3동	0.31	6,287	3,028	3,259	1,389	-	-	20,281
달성동	0.24	6,623	3,315	3,308	1,430	-	-	27,586
대반동	1.26	3,310	2,033	1,277	437	-	-	2,736
이로동	8.29	11,827	5,897	5,930	2,277	-	-	1,427
충무동	8.00	2,811	1,402	1,409	502	-	-	354
연동	1.82	9,390	4,788	4,602	1,939	-	-	5,159

자료 : 기획실 통계제

8. 연도별 가구 및 인구 현황

단위 : 천명
 가구 : 세대
 인구 : 명

연도별	구분	면적	가 구			인 구			증 감		인구밀도 (백당)
			계	농가	비농가	계	남	여	인구	비율(%)	
1956		6.91	18,682	727	17,955	104,775	51,060	53,715	-	-	15,163
1957		10.44	19,553	844	18,709	108,482	52,984	55,498	3,872	3.8	10,000
1958		10.44	21,098	772	20,326	122,082	60,012	62,040	1,857	2.5	12,200
1959		10.44	22,701	806	21,895	128,985	64,181	64,804	6,933	5.7	12,820
1960		10.44	22,678	624	22,054	129,557	65,441	64,226	682	0.8	12,900
1961		10.44	22,355	668	21,687	127,252	63,702	63,550	△2415	△12.0	12,700
1962		23.19	25,037	2,001	23,036	142,640	71,740	70,900	15,388	12.0	4,886
1963		23.19	25,666	1,807	23,859	149,675	75,346	74,329	6,035	4.7	5,127
1964		23.19	26,035	1,779	24,256	154,241	77,894	76,347	4,566	3.0	4,651
1965		23.19	26,697	1,795	24,902	157,382	79,548	77,834	3,141	2.0	4,786
1966		23.19	28,309	1,798	26,511	162,491	83,061	79,430	5,109	3.1	4,959
1967		33.819	28,846	1,853	26,993	166,277	84,088	82,189	3,786	2.3	4,981
1968		23.854	29,470	1,898	27,572	160,192	84,854	83,336	1,915	1.2	7,051
1969		-	-	-	-	-	-	-	-	-	-
1970		25.96	32,937	1,851	31,086	177,801	91,105	86,696	9,409	5.7	4,849
1971		29.03	33,895	1,850	32,045	182,485	91,457	91,028	4,384	2.6	4,286
1972		29.12	34,758	1,768	32,990	186,882	93,763	93,159	4,377	2.4	4,417
1973		32.56	35,976	1,992	33,984	192,324	96,574	95,748	5,462	2.9	5,907
1974		32.78	36,751	1,433	35,318	194,525	98,314	96,211	2,201	1.1	5,943
1975		32.84	39,234	1,175	38,059	192,927	97,894	95,033	△1,598	△0.8	5,874
1976		32.84	39,783	1,142	38,641	196,854	98,924	97,928	3,927	2.0	5,994
1977		33.47	40,840	1,212	39,628	203,104	101,496	101,608	6,250	3.2	4,068

자료 : 기획통계청 주 : 1969년은 인구조사 실시치 없음

9. 산업별 취업자 현황

연도 구분 및 월별	합 계	농림수산부			광공	
		농 림 부 계	농 림 업	수 협 및 어 업	광 부 계	공 업 및 채 석 업 계
1973	1,556,330	1,171,510	1,090,170	81,340	53,820	7,820
1974	1,502,920	1,093,220	1,082,390	10,830	72,980	7,590
1975	1,374,890	994,490	976,000	18,490	56,450	2,470
1976	1,597,790	1,170,400	1,159,740	10,660	90,880	5,250
1977	1,510,470	1,031,860	1,024,160	7,700	127,510	6,820
3	1,408,000	936,720	925,720	11,000	155,960	12,840
6	1,621,480	1,204,640	1,201,640	3,000	95,040	600
9	1,577,560	1,140,120	1,136,640	3,480	114,440	9,160
12	1,344,840	845,960	832,640	13,320	144,600	4,680
시						
1973	230,330	64,470	59,120	5,350	18,120	3,060
1974	237,950	73,900	69,700	4,200	16,200	1,300
1975	233,850	56,600	53,750	2,850	22,450	600
1976	275,700	72,200	65,450	6,750	29,850	150
1977	270,150	49,600	46,150	3,450	52,200	700
3	270,600	43,200	39,000	4,200	56,000	600
6	277,800	63,600	60,600	3,000	45,400	600
9	274,000	56,200	53,400	2,800	54,600	1,000
12	258,200	35,400	31,600	3,800	52,800	600
군						
1973	1,326,000	1,107,040	1,031,050	75,990	35,700	4,760
1974	1,264,970	1,019,320	1,012,690	6,630	56,780	6,290
1975	1,141,040	937,890	922,250	15,640	34,000	1,870
1976	1,322,090	1,098,200	1,094,290	3,910	61,030	5,100
1977	1,240,320	982,260	978,010	4,250	75,310	6,120
3	1,227,400	893,520	886,720	6,800	99,960	12,240
6	1,343,680	1,141,040	1,141,040	-	49,640	-
9	1,303,560	1,083,920	1,083,240	680	59,840	8,160
12	1,085,640	810,560	801,040	9,520	91,800	4,080

자료: 한국통계월보

단위: 명

업 계 조 업	사 회 간 접 자 본 및 기 타 세 비 스 업					
	계	건 설 업	전기 가스 수송 위생 서비스업	상 업	운수 및 보관업	서비스업
46,000	331,000	10,920	6,300	104,900	12,790	196,090
65,390	336,720	17,250	6,340	109,640	11,760	191,730
53,980	323,950	13,210	6,700	93,280	10,940	199,850
85,630	336,510	22,480	5,420	117,210	23,120	168,280
120,690	351,100	49,390	2,210	133,050	22,950	143,500
143,120	405,320	100,080	3,360	129,880	27,880	144,120
94,440	321,800	30,480	880	131,660	21,120	137,720
108,280	323,000	22,120	1,360	131,480	18,200	149,840
139,920	354,280	44,680	3,240	139,240	24,600	142,320
	부					
15,060	147,740	4,290	3,240	47,610	6,330	86,270
14,900	147,850	4,500	4,300	47,250	5,300	86,500
21,850	154,800	5,650	4,150	40,550	6,350	98,700
29,700	173,650	10,750	3,550	62,300	9,350	87,700
51,500	168,350	16,750	850	67,600	11,050	72,100
55,400	171,400	21,200	2,000	61,200	19,600	73,400
44,800	168,800	14,200	200	70,400	11,600	70,400
53,600	163,200	12,400	-	66,200	8,000	76,400
52,200	170,000	17,000	1,200	72,600	11,000	68,200
	부					
30,940	183,260	6,630	3,060	57,290	6,460	109,820
50,490	188,870	12,750	2,040	42,390	6,460	135,230
32,130	169,150	8,160	2,550	52,700	4,590	101,150
55,930	162,860	11,730	1,870	54,910	13,770	80,580
69,190	182,750	32,640	1,360	65,450	11,900	71,400
67,720	233,920	78,880	1,360	68,480	14,280	70,720
49,640	153,000	14,280	680	61,200	9,520	67,320
51,680	157,900	9,520	1,360	65,280	10,200	73,440
67,720	184,280	27,880	2,040	66,640	13,800	74,120

10. 주민등록에 의한 인구 이동 상황

단위 : 명

연도별	구분 전년도인구	전 입			전 출			전 입		
		계	남	여	계	남	여	도 내	도 외	국 외
1973	-	-	-	-	-	-	-	-	-	-
1974	-	-	-	-	-	-	-	-	-	-
1975	171,887	63,069	32,614	30,455	57,884	29,877	28,077	54,050	9,012	7
1976	183,496	38,620	20,293	18,327	52,662	27,616	25,046	30,516	8,103	1
1977	175,275	58,822	30,501	28,321	51,316	27,115	24,201	51,475	7,342	5

연도별	구분	전 출			출 생 사 망		증 감		당년말인구
		도 내	도 외	국 외	출 생	사 망	증	감	
1973	-	-	-	-	-	-	-	-	-
1974	-	-	-	-	-	-	-	-	-
1975	45,506	12,374	4	9,135	2,711	11,609	-	183,496	
1976	32,812	19,841	9	6,577	756	-	8,221	175,275	
1977	35,612	15,703	1	4,800	887	11,419	-	186,694	

자료 : 시 민 과

11. 인구 동태 신고 상황

단위 : 건

연도별	구분	합 계	출 생	사 망	혼 인	이 혼
1973		6,174	4,229	814	1,095	36
1974		4,733	3,158	665	853	87
1975		6,278	4,043	956	1,215	64
1976		7,459	4,792	1,414	1,184	69
1977		5,440	3,498	856	1,093	83

자료 : 시 민 과

IV. 지방 행정

12. 행정 구역 변화

단위: 개

연도 및 구분	면적(㎡)	법정동리	운영상동	총	자연부락	합	
1973	32,56	42	26	-	34	821	
1974	32,78	42	26	-	34	821	
1975	32,84	42	26	301	34	1,381	
1976	32,84	42	26	301	34	1,418	
1977	33,47	42	26	301	34	1,418	
용담동	3,69	1	1	24	4	130	
삼점1동	0,20	1	1	20	-	50	
삼점2동	0,40		1	20	-	94	
삼점3동	3,79		1	14	5	64	
대성1동	0,11	1	1	12	-	52	
대성2동	0,14		1	10	-	51	
양동	0,12	1	1	11	-	57	
부교동	0,10	1	1	6	-	33	
남교동	0,09	1	1	7	-	28	
천남동	0,45	4	1	11	-	44	
죽동	0,10	1	1	9	-	38	
무원동	0,11	3	1	5	-	25	
동평동	0,76	1	1	12	-	65	
영해동	0,57	3	1	10	-	47	
유말동	0,16	3	1	8	-	39	
반호동	0,26	8	1	12	-	53	
서상동	0,29	2	1	16	-	86	
운곡동	0,40	1	1	10	-	40	
죽교1동	1,55	1	1	14	1	59	
죽교2동	0,26		1	1	11	-	54
죽교3동	0,31		1	1	9	-	47
달성동	0,24	1	1	12	-	47	
미안동	1,26	1	1	4	5	17	
이로동	8,29	3	1	19	14	70	
충무동	8,00	2	1	4	5	20	
면동	1,82	-	1	31	-	56	

자료: 기획실 통계계

13. 도서현황

단위 : 개
 도서 : 개
 가구 : 세대
 인 : 명

구분 연도 및도서별	합계	유인도							부인도
		도서수	가구			인구			
			계	농가	비농가	계	남	여	
1973	15	11	1,136	-	-	6,250	3,120	3,148	4
1974	12	8	502	-	-	3,196	1,636	1,560	4
1975	11	7	499	-	-	2,863	1,443	1,420	4
1976	11	6	500	-	-	2,857	1,439	1,418	5
1977	11	7	512	-	-	2,811	1,402	1,409	4
고하도	3	1	107	-	-	622	323	299	1
장구도	1	1	1	-	-	11	5	6	-
허사도	1	1	38	-	-	196	93	103	-
울도	3	1	132	-	-	714	348	366	2
장좌도	1	1	15	-	-	84	4	44	-
의달도	1	1	25	-	-	154	71	83	-
달리도	2	1	194	-	-	1,030	522	508	1

자료 : 기획실 통계계

14. 행정 장비 현황

단위 : 대

구분 연도별	기동장비		사무장비					복사녹음기장비	
	싸이카	자전거	타자기	계산기	복사기	등산기	절단기	영사기	사진기
1973	10	-	19	11	3	60	-	-	-
1974	2	14	15	17	5	59	14	-	-
1975	6	57	8	17	8	-	57	-	-
1976	18	85	44	19	19	36	-	2	9
1977	18	87	49	50	33	37	1	2	11

구분 연도별	복사녹음기장비		일반공용장비						
	환동기	녹음기	발전기	충전기	전압조정기	확성기	앰프	망원경	접촉기
1973	-	-	-	3	-	-	60	-	-
1974	-	-	-	5	-	-	59	-	-
1975	-	-	-	8	-	-	-	-	-
1976	9	30	1	6	-	109	35	-	2
1977	9	32	1	2	4	135	37	1	2

자료 : 회계과

15. 문서 수발 상황

단위 : 건

구분 연도별	접 수				발 송 계
	계	상급기관	하급기관	기타	
1973	52,467	22,379	33,088	-	33,473
1974	76,424	42,642	33,782	-	50,090
1975	135,834	86,156	45,009	4,369	64,584
1976	136,240	91,257	40,527	4,456	70,884
1977	150,823	83,104	21,357	46,359	61,489

구분 연도별	발 송			1 일 평 균	
	상급기관	하급기관	기타	접 수	발 송
1973	24,768	8,750	-	175	112
1974	38,950	11,140	-	255	130
1975	44,390	18,048	2,146	441	215
1976	46,616	19,024	5,244	454	236
1977	28,457	8,577	24,445	503	205

자료 : 총무과 주 : 72~74년 통계는 본청분임

16. 민원 서류 처리 상황

단위 : 건

구분 연도별	합 계		허가, 인가, 면허, 승인		제증명 및 각종 신고	
	접 수	처 리	접 수	처 리	접 수	처 리
1973	120,136	120,126	4,219	4,209	115,790	115,790
1974	161,946	161,946	1,947	1,947	158,944	158,944
1975	212,279	212,277	3,878	3,878	208,259	208,259
1976	303,079	303,074	5,804	5,799	297,139	297,139
1977	308,427	308,427	5,994	5,994	302,254	302,254

구분 연도별	생원, 이의, 심입		진청, 탄원, 기명투서		기 타	
	접 수	처 리	접 수	처 리	접 수	처 리
1973	85	85	42	42	-	-
1974	8	8	39	39	1,008	1,008
1975	46	46	96	94	-	-
1976	71	71	39	39	26	26
1977	51	51	74	74	54	54

자료 : 시민과

17. 행정서시 및 소개영업자 현황

단위 : 명

연도 별	행 정 서 시				소 개 영 업 자			
	전년말	신 규	폐 업	당년말	전년말	신 규	폐 업	당년말
1973	52	2	-	54	102	10	2	110
1974	54	-	4	50	110	12	6	116
1975	50	-	15	35	116	23	8	131
1976	35	-	-	35	131	70	23	178
1977	35	7	3	39	178	252	86	344

자료 : 총무과

V. 지 방 재 정

18. 시 일반회계 세입, 세출결산 상황

가. 세 입

단위 : 명

구 분	예 산 액	과목별구성비 (%)	결 산 액	과목별구성비 (%)	예산대 결산집행 비율 (%)
1973	965,455	100	892,846	100	92.4
1974	1,154,684	100	1,061,353	100	92.0
1975	1,809,732	100	1,735,447	100	95.9
1976	2,104,703	100	2,066,936	100	98.2
1977	3,129,814	100	3,172,829	100	101.3
○ 지방세	506,539	16	500,320	15.7	98.7
○ 세외수입	822,508	27	906,773	28.5	107.6
○ 재산수입	249,126	8	238,627	7.5	95.7
○ 사용료수입	125,978	4	125,935	3.9	99.9
○ 이월금	253,672	8	253,670	7.9	99.9
○ 교부금	109,731	4	137,819	4.3	125.5
○ 기부금	1	-	-	-	-
○ 과년도수입	4,687	-	36,024	1.1	768.5
○ 전입금	1	-	-	-	-
○ 지방채	1	-	-	-	-
○ 잡수입	99,311	3	114,698	3.6	115.4
○ 지방교부세	1,120,000	36	1,120,000	35.2	100
○ 보조금	660,794	21	645,736	20.3	97.7

자료 : 회계과

시 일반회계 세입, 세출결산 상황 (속)

단위 : 천원

다. 세 출						
연도 및과목별	구 분	예산액	과목별구성비 (%)	결산액	과목별구성비 (%)	예산대결산집 행비율 (%)
1973		965,455	100	889,092	100	92.1
1974		1,154,584	100	1,045,880	100	90.6
1975		1,809,732	100	1,573,780	100	87.0
1976		2,104,703	100	1,813,266	100	86.1
1977		3,129,841	100	2,909,649	100	92.9
○ 일반행정비		1,079,630	35	1,054,014	36.2	97.6
행정비		885,032	28	866,798	29.7	97.9
재정비		149,034	5	144,446	4.9	96.9
문화공보비		45,564	2	42,770	1.4	93.8
○ 공익사업비		728,013	23	656,077	22.6	90.3
건설비		348,567	11	332,881	11.4	95.5
관광운수비		2,700	-	2,579	-	95.5
도시계획비		376,744	12	322,617	11.0	85.6
○ 산업경제비		37,744	1	26,714	0.9	70.7
농업비		6,064	0.2	4,053	0.1	66.6
상공비		8,729	0.3	3,008	0.1	34.4
축산비		7,419	0.2	5,612	0.2	75.6
수산업비		1,306	-	530	-	40.5
임업비		3,526	-	3,304	0.1	93.7
농촌진흥비		10,679	0.3	10,207	0.3	95.5
○ 사회복지비		598,672	19	569,652	19.5	95.1
사회사업비		273,251	9	249,141	8.5	91.1
보건비		221,730	7	217,255	7.4	97.9
청소비		103,691	3	103,158	3.5	99.4
○ 민방위운영비		188,265	6	181,707	6.2	96.5
민방위비		21,892	1	16,735	0.5	71.8
소방비		166,373	5	165,972	5.7	99.7
○ 지원제비		497,517	16	419,585	14.4	84.3
전출금		353,111	11	340,085	11.9	98.5
지방채		71,501	2	71,500	2.4	100
예비비		72,905	3	-	-	-

자료 : 회계과

19. 시 일반회계 세입, 세출 결산상황

단위 : 천원

가. 세 입

구분 연도별	합 계	지 방 세		지 방 교 부 세	
		결 산 액	구 성 비(%)	결 산 액	구 성 비(%)
1973	892,846	201,010	23.0	324,000	36.0
1974	1,061,353	290,564	27.4	413,100	39.0
1975	1,735,447	389,089	22.4	536,000	32.7
1976	2,066,936	507,911	24.6	810,200	39.2
1977	3,172,829	500,320	15.8	1,120,000	35.3

구분 연도별	보 조 금		세 외 수 입		재 산 수 입
	결 산 액	구 성 비(%)	결 산 액	구 성 비(%)	
1973	99,732	11.0	268,104	20.0	202,573
1974	193,795	18.2	163,894	15.4	79,175
1975	579,091	33.4	198,667	11.5	80,401
1976	295,059	14.3	453,765	21.9	101,253
1977	645,736	20.4	906,773	28.6	238,627

세 입

구분 연도별	세 외 수 입							
	사용료및 수수료	이 월 금	기 부 금	교 부 금	전 입 금	과 연 도 수 입	지 방 채	잡 수 입
1973	32,550	586	1,500	8,340	4,500	6,366	-	11,725
1974	39,537	2,841	-	11,040	5,000	14,445	-	10,856
1975	64,068	15,473	2,450	13,205	3,200	11,825	-	8,045
1976	85,025	161,659	-	17,812	2,500	15,722	26,000	43,794
1977	125,935	253,670	-	137,891	-	36,024	-	114,698

자료 : 회계 과

시 일반회계 세입, 세출 결산상황 (속)

단위 : 천원

나. 세 출		일반행정비		공익사업비		산업경제비	
연도별	구분 총액	결산액	%	결산액	%	결산액	%
		1973	889,092	362,512	40.8	222,916	25.1
1974	1,045,880	410,637	39.3	217,811	20.8	42,784	4.1
1975	1,573,788	540,847	34.4	324,711	20.6	36,422	2.31
1976	1,813,265	773,766	42.7	315,146	17.4	31,387	1.7
1977	2,909,649	1,054,014	36.2	658,077	22.6	26,714	0.9

연도별	구분	사회복지비		지원계비		민방위운영비	
		결산액	%	결산액	%	결산액	%
1973		174,630	19.5	99,780	113	-	-
1974		281,034	26.9	93,615	30	-	-
1975		328,869	20.9	287,250	183	55,689	3.5
1976		456,727	25.2	123,667	69	112,571	6.2
1977		569,552	19.6	419,585	144	181,707	6.2

자료 : 회계과

20. 시 특별회계 세입, 세출 결산상황

단위 : 천원

연도 및 특별회계별	구분	세 입			세 출		
		예산액	결산액	%	예산액	결산액	%
1968		201,254	193,453	96.1	201,254	143,452	71.3
1969		228,872	217,086	94.8	228,872	208,955	91.3
1970		334,745	314,483	94.5	334,745	303,042	90.5
1971		781,096	570,268	73.0	781,096	541,310	69.3
1972		438,208	307,715	70.2	438,208	292,571	66.7
1973		439,571	337,553	76.8	439,571	325,266	73.9
1974		650,120	547,038	84.1	650,120	541,829	83.3
1975		904,459	885,590	97.9	904,459	835,806	92.4
1976		1,779,228	1,194,668	67.1	1,779,228	1,108,543	62.3
1977		3,475,695	2,249,566	65.2	3,475,695	1,602,593	51.9
주택사업특별회계		2,215,393	1,086,837	49.0	2,215,393	698,542	31.5
토지구획정리		33,604	36,187	107.6	33,604	27,291	81.2
의료보충		65,499	62,545	95.4	65,499	41,204	62.9
상수도사업		1,155,746	1,074,250	92.9	1,155,746	1,030,156	89.2
새마을소득금고		5,453	5,513	101.1	5,453	5,400	99.0

자료 : 회계과, 수도과

21. 사유 재산 현황

단위 : 천원
금액 : 천원

연도별	구분 총평가액	토지		건물		임목축	
		면적	평가액	면적	평가액	면적	평가액
1973	804,970	1,674,353	593,577	24,317	188,575	3,044,628	
1974	773,877	1,408,019	497,015	24,307	188,515	3,301,312	
1975	806,482	2,966,866	553,553	24,400	190,677	1,795,095	
1976	2,706,845	2,647,691	2,425,444	24,926	181,083	935,542	
1977	2,594,169	1,779,481	2,219,896	26,699	204,955	-	

연도별	구분 임목축 평가액	공작		선박		임야	
		면적	평가액	본수	평가액	면적	평가액
1973	16,818	2	6,000	-	-	-	-
1974	87,029	-	-	8,7	1,318	-	-
1975	62,252	-	-	-	-	-	-
1976	99,000	-	-	87	1,318	-	-
1977	-	-	-	1/8	21 1,318	1,844,636	168,000

자료 : 회계과

22. 시 저축조합 저축 상황

단위 : 천원

연도별	구분 조합수	조합원수	목표액	실적	비율 (%)
1973	200	57,741	116,376	98,661	94.7
1974	201	52,024	161,220	407,454	252.7
1975	208	104,336	253,393	747,598	295
1976	208	88,172	331,907	769,496	231.8
1977	220	110,633	334,590	775,011	232

자료 : 세무과

23. 저속중년 및 조합저속 상황

단위 : 원원

연도별 저속중년	구분	조 합 수	조 합 원 수	목 표 액	실 적	비 율 (%)
1973		200	57,741	161,376	99,661	94.7
1974		201	82,024	161,220	407,464	262.7
1975		208	104,336	253,393	747,690	295
1976		208	88,172	331,907	769,496	231.8
1977		220	110,633	384,590	774,590	232
1.	직접저속제	139	7,711	127,804	207,976	163
	농 동 원	80	4,126	78,685	114,674	150
	국영기업체	34	2,186	13,995	38,188	277
	중 사 원					
	기타중사원	25	1,399	37,124	60,112	162
2.	학생저속제	49	92,317	90,024	148,492	165
	대 학 생	5	5,566	3,598	35,390	997
	고 등 학 생	13	35,055	35,125	46,342	132
	중 학 생	13	17,860	24,146	40,168	166
	국 민 학 생	18	23,716	27,155	26,312	97
	지 역 별					
3.	저속계	32	20,608	116,762	418,353	358
	농 가	4	1,596	2,079	25,828	1,242
	비 농 가	28	19,012	114,683	392,525	342

자료 : 계 부 과

VI. 지방세정

24. 연별 환제액

단위 : 면적 : 필

종별	지목별	합계		전		담		
		지번수	면적	지번수	면적	지번수	면적	
1. 지적 공부 등록지	토지대장 등록지	국유지	2,092	3,021,696.6	232	375,261.2	7	13,027
		민유지	45,499	22,056,558.3	9,953	8,480,309	2,589	2,849,159
		계	47,591	25,078,254.9	10,185	8,855,570.2	2,596	2,862,186
	임야대장 등록지	국유지	108	964,740	-	-	-	-
		민유지	1,155	7,431,451	100	103,366	9	15,373
		계	1,263	8,396,191	100	103,366	9	15,373
합계		48,854	33,474,445	10,285	8,958,936.2	2,605	2,877,559	
2. 지적 공부 미등록 지	토지 미등록지 도서 계	토지	-	-	-	-	-	-
		임야	-	-	-	-	-	-
		도서	1	60	-	-	-	-
		계	1	60	-	-	-	-
합계		1	60	-	-	-	-	
총계		48,855	33,474,505.9	10,285	8,958,936.2	2,605	2,877,559	

종별	지목별	임야		염전		대		공장유지		
		지번수	면적	지번수	면적	지번수	면적	지번수	면적	
1. 지적 공부 등록지	토지대장 등록지	국유지	68	43,842.9	-	-	614	425,342.9	-	-
		민유지	646	1,018,243	152	815,362	26,772	5,404,032.4	80	258,932
		계	714	1,062,085.9	152	815,362	27,386	5,829,375.3	80	258,932
	임야대장 등록지	국유지	106	963,930	-	-	-	-	-	-
		민유지	1,015	7,260,792	-	-	12	19,356	-	-
		계	1,121	8,224,722	-	-	12	19,356	-	-
합계		1,835	9,286,807.9	152	815,362	27,398	5,848,731.3	80	258,932	
1. 지적 공부 미등록 지	토지 미등록지 도서 계	토지	-	-	-	-	-	-	-	-
		임야	-	-	-	-	-	-	-	-
		도서	1	60	-	-	-	-	-	-
		계	1	60	-	-	-	-	-	-
합계		1	60	-	-	-	-	-	-	
총계		1,836	9,286,867.9	152	815,362	27,398	5,848,731.3	80	258,932	

자료 : 기획부서

연말 현재액 (속)

단위 : 지면수 : 평
면적 : 평

종별	지목별		학교용지	도로	철도용지	하천	채광	
			지면수면적	지면수면적	지면수면적	지면수면적	지면수면적	지면수면적
1. 지적 공부 등록지	토지대장 등록지	국유지	8 3,805	748 112,381.8	192 409,708.3	-	-	43 87,739.7
		민유지	346 765,525.1	3,519 589,228.1	41 9,765.6	3 357	7 6,013	
		계	353 769,330.14	2,267 701,609.9	235 419,473.9	3 357	50 93,752.7	
	임야대장 등록지	국유지	-	2 810	-	-	-	-
		민유지	-	15 11,341	-	-	-	-
		계	-	17 12,151	-	-	-	-
수리지적 부등록지	국유지	-	-	-	-	-	-	
	민유지	-	-	-	-	-	-	
합계		353 769,330.14	2,284 713,760.6	235 419,473.9	3 357	50 93,752.7		
총계		353 769,330.14	2,284 713,760.6	235 419,473.9	3 357	50 93,752.7		

종별	지목별		구거	유지	수도용지	공원	운동장	
			지면수면적	지면수면적	지면수면적	지면수면적	지면수면적	지면수면적
1. 지적 공부 등록지	토지대장 등록지	국유지	135 411,763.9	13 17,720	11 68,333	1 3.3	-	-
		민유지	308 60,212.1	282 239,450.1	228 86,268	-	1 77,467.8	
		계	443 471,976	295 257,229	239 154,599	1 3.3	1 77,467.8	
	합계		443 471,976	295 257,229	239 154,599	1 3.3	1 77,467.8	
총계		443 471,976	295 257,229	239 154,599	1 3.3	1 77,467.8		

종별	지목별		유원지	종교용지	사적지	묘지	잡종지	
			지면수면적	지면수면적	지면수면적	지면수면적	지면수면적	지면수면적
1. 지적 공부 등록지	토지대장 등록지	국유지	-	1 357	-	1 36	13 52,368.9	
		민유지	-	30 32,256.6	-	161 111,342	422 1,252,584.6	
		계	-	31 32,613.6	-	162 111,378	438 1,304,953.5	
	임야대장 등록지	국유지	-	-	-	-	-	-
		민유지	-	-	-	4 21,223	-	-
		계	-	-	-	4 21,223	-	-
합계		-	31 32,613.6	-	166 132,601	438 1,304,953.5		
총계		-	31 32,613.6	-	166 132,601	438 1,304,953.5		

25. 토지 지목별 면적현황

단위: 면적
지번수: 필

구분 연도별	합계		전		답		임야		운동장	
	지번수	면적	지번수	면적	지번수	면적	지번수	면적	지번수	면적
1973	-	3,255,542	-	9,054,033	-	2,848,365	-	8,412,282	-	-
1974	44,426	32,775,517	9,774	9,103,811	2,647	2,923,970	-	9,100,915	-	-
1975	45,730	32,837,664	9,798	9,159,376	2,662	2,907,388	1,722	9,092,933	-	-
1976	46,179	32,841,713	9,826	9,159,476	2,674	2,911,243	1,731	9,074,819	-	-
1977	48,855	33,474,505	10,285	8,958,936	2,605	2,877,559	1,836	9,286,867	1	77,467.8

구분 연도별	명전		대지		공장용지		학교용지		도로	
	지번수	면적	지번수	면적	지번수	면적	지번수	면적	지번수	면적
1973	-	725,306	-	6,288,039	-	-	-	-	-	1,504,161
1974	145	629,104	24,941	6,460,198	-	-	-	-	3,615	1,545,447
1975	141	783,022	25,960	6,470,132	-	-	-	-	3,780	1,605,725
1976	152	805,243	26,334	6,500,864	-	-	13	7,177	3,811	1,606,425.2
1977	152	815,302	27,398	6,548,731	80	258,932	353	769,330.1	4,284	1,713,760.6

구분 연도별	철도용지		하천		제방		구거		유지	
	지번수	면적	지번수	면적	지번수	면적	지번수	면적	지번수	면적
1973	-	366,484	-	456	-	80,056	-	419,904	-	241,821
1974	246	368,128	3	357	56	89,937	399	419,157	226	241,490
1975	242	367,243	3	357	57	89,871	439	446,988	226	245,509
1976	240	366,871	3	357	57	89,871.1	433	445,462	226	238,006.6
1977	235	419,473.9	3	357	50	93,752	443	471,976	255	257,229

구분 연도별	수도용지		공원		종교용지		묘지		잡종지		미등록	
	지번수	면적	지번수	면적	지번수	면적	지번수	면적	지번수	면적	지번수	면적
1973	-	187,109	-	152	-	-	-	148,195	-	1,565,325	-	-
1974	233	182,194	2	152	-	-	164	148,621	239	1,515,831	-	-
1975	233	181,627	1	3	-	-	163	148,163	270	1,284,619	-	-
1976	233	171,626.4	1	3.3	27	29,763.6	162	148,036.3	256	1,266,471.1	1	60
1977	239	154,599	1	3.3	31	32,613.6	166	132,601	438	1,304,953.5	-	-

자료:세무과

26. 지방세 세목별 과징 상황

단위:천원

연도구분 및세목별	합 계			도 세			시 군 세		
	부 과	징 수	징수율	부 과	징 수	징수율	부 과	징 수	징수율
1968	66,814	63,010	94.0	21,485	20,181	93.9	45,328	42,829	94.5
1969	101,005	87,214	86.0	38,549	28,900	74.9	62,456	58,314	93.5
1970	131,911	124,544	94.4	46,123	43,805	95.0	85,788	80,739	94.0
1971	181,011	172,200	95.1	60,216	57,191	95.0	120,795	115,009	95.2
1972	221,023	202,924	91.8	68,818	63,533	92.3	152,210	139,394	91.5
1973	301,935	283,753	93.9	87,110	82,743	94.9	214,825	201,010	93.5
1974	412,681	394,463	95.5	110,110	103,905	94.3	302,571	290,558	96.0
1975	537,287	518,151	96.4	134,120	129,062	96.2	403,167	389,089	96.5
1976	735,447	687,910	93.5	195,717	188,829	96.4	539,730	501,081	92.8
1977	1,104,946	1,083,595	98.0	395,434	388,528	98.0	709,512	694,971	97.1
취득세	281,281	270,107	96.0	26,745	25,233	94.0	16,822	16,054	95.4
등록세	284,713	284,639	99.9	284,713	284,639	99.9	-	-	-
면허세	39,944	38,423	96.2	38,216	36,844	96.5	1,728	1,579	91.2
주민세	112,130	108,136	96.4	340	340	100	111,790	107,796	96.4
재산세	159,608	157,316	98.6	-	-	-	159,608	157,316	98.6
자동차세	47,703	46,440	97.4	232	232	100	47,471	46,208	97.3
농지세	3,943	3,899	98.9	-	-	-	3,943	3,899	98.9
도축세	7,978	7,978	100	-	-	-	7,978	7,978	100
도시계획세	92,164	88,481	96.0	-	-	-	92,164	88,481	96.0
소방 공동시설세	16,241	15,970	98.3	-	-	-	16,241	15,970	98.3
사업소세	47,294	47,294	100	-	-	-	47,294	47,294	100
유동음식세	8,947	8,832	98.7	4,474	4,415	98.7	4,474	4,416	98.7

자료:세무과

27. 지방세 부담 상황

단위 : 부과액 : 원
부담상황 : 천 원

구분 연도별	부과액			인구	가구
	계	도세	시군세		
1973	301,935	87,110	214,825	192,324	35,976
1974	412,681	110,410	302,571	194,525	36,751
1975	537,267	134,120	403,167	192,927	39,236
1976	735,447	195,717	539,730	196,854	39,783
1977	1,104,946	595,434	509,512	203,104	40,840

구분 연도별	부담 상황					
	1가구당			1인당		
	계	도세	시군세	계	도세	시군세
1973	8,398	2,421	5,972	1,570	453	1,117
1974	11,229	2,996	8,233	2,121	566	1,555
1975	13,694	3,418	10,276	2,785	695	2,090
1976	18,485	4,919	13,566	3,735	934	2,801
1977	27,055	14,579	12,476	5,440	2,932	2,508

자료 : 세무과

28. 지방세 외수입 징수 상황

단위 : 천원

구분 연도별	합계			일반회계							
	징수결정액	징수액	%	계			경상적수입				
				징수결정액	징수액	%	소계		개상수입		
	징수결정액	징수액		징수결정액	징수액		징수결정액	징수액	징수결정액	징수액	
1973	695,817	629,175	90.4	309,173	268,105	86.7	239,350	235,087	205,300	202,537	
1974	804,959	729,519	90.6	237,102	163,894	69.1	152,757	118,712	112,356	79,175	
1975	1,185,009	1,054,256	90.5	227,004	198,667	89.2	166,644	104,469	100,057	80,401	
1976	1,729,664	1,648,423	95.3	514,640	453,765	88.2	124,274	185,461	214,92	17,005	
1977	3,119,891	3,024,797	97.0	900,398	836,468	92.9	178,381	173,398	224,430	19,635	

구분 연도별	사용료						임시적수입	
	사용료		사용료및수수료		이자수입		소계	
	징수결정액	징수액	징수결정액	징수액	징수결정액	징수액	징수결정액	징수액
1973	19,523	18,577	14,427	13,973	-	-	69,823	32,550
1974	22,626	22,171	17,757	17,366	-	-	884,354	45,182
1975	29,781	29,202	36,807	34,866	-	-	120,360	54,198
1976	18,672	16,507	70,678	68,518	13,431	13,431	390,366	338,304
1977	23,497	22,462	104,626	103,473	27,826	27,828	722,017	643,070

자료 : 세무과

지방세외수입 경수 상황 (속)

단위:천원

구분	일 반 회 계								
	개 산 매 각 대			교 부 금		과 년 도 수 입			
	정수결정액	정수액	정수결정액	정수액	정수결정액	정수액	정수결정액	정수액	정수결정액
1973	-	-	8,340	0,340	43,172	2,366	586	586	1,500
1974	-	-	11,040	11,040	53,417	14,445	3,841	3,841	-
1975	-	-	13,205	13,205	77,937	11,825	15,473	15,473	2,450
1976	84,248	84,248	17,812	17,812	66,950	15,722	161,659	161,659	-
1977	218,989	218,989	89,267	89,267	60,195	14,274	253,671	253,671	-

구분	일 반 회 계								특 별 회 계
	임 시 처				수 입				
	금	지 방 채	지 방 채	지 방 채	금	관 리	관 리	관 리	
1973	1,500	-	-	4,500	4,500	11,725	11,725	384,644	361,071
1974	-	-	-	9,000	9,000	11,004	10,856	567,857	565,625
1975	2,450	-	-	3,200	3,200	8,054	8,045	878,005	855,589
1976	-	26,000	26,000	2,500	2,500	31,197	30,363	1,215,024	1,191,658
1977	-	-	-	-	-	29,296	56,070	2,219,493	2,188,329

구분	특 별 회 계									
	소 계			상 수 도		주 택 관 리		농 어촌 주 택		새 마을
	정수결정액	정수액	정수결정액	정수액	정수결정액	정수액	정수결정액	정수액		
1973	194,553	179,071	151,310	142,200	14,650	12,734	3,067	1,641	-	
1974	234,943	220,891	195,763	184,715	13,072	11,243	3,906	3,611	-	
1975	878,005	855,589	715,341	686,735	26,321	125,596	20,400	20,268	6,161	
1976	452,074	447,953	390,668	387,833	16,650	15,395	6,398	6,887	1,249	
1977	1,235,513	1,230,041	437,999	436,551	767,334	784,866	-	-	3,359	

구분	특 별 회 계									
	공 고			구 회 정 리		도 선 물 영		기 타		사 업 외 주 입
	정수액	정수결정액	정수액	정수결정액	정수액	정수결정액	정수액	정수결정액		
1973	-	17,639	17,639	1,005	1,005	3,852	3,852	192,091	181,989	
1974	-	21,302	21,302	900	-	-	-	332,914	24,734	
1975	3,811	9,179	9,179	-	-	-	-	559,817	548,872	
1976	1,249	36,589	36,589	-	-	-	-	742,950	746,705	
1977	3,359	3,795	3,795	-	-	-	-	933,980	958,283	

VII. 새 마을

29. 새마을운동 현황

단위 : m

구분 연도별	농로 및 마을안길			소하천		하수구	농업
	계	농로	마을안길확장	계	소하천	개보수	계
1973	-	-	-	-	-	613	-
1974	2,000	2,000	-	-	-	80	-
1975	18,485	7,535	10,900	22	22	3,175	1,811
1976	1,900	1,400	500	-	-	1,043	-
1977	372	-	372	-	-	82	-

구분 연도별	용수	공동 발래터	공동복지시설		생산기반조성		
	도수로		마을회관	공동구관장	공동창고	공동창고	선착장
1973	-	-	-	-	-	-	-
1974	-	6	4	-	-	-	-
1975	3,811	1	8	2	5	1	2
1976	-	2	-	-	-	-	-
1977	-	1	2	-	-	2	1

자료 : 새마을과

30. 새마을 가꾸기사업 추진 현황

단위 : m

구분 연도별	마을총수	새마을사업 마을수				추진 실적			마을안길 확장		
		계	기초	자조	자립	계획	실적	비율	계획		실
									건수	물량	
1973	-	-	-	-	-	-	-	-	-	-	-
1974	-	-	-	-	-	-	-	-	-	-	-
1975	33	33	-	-	117	172	147	31	5,267	42	
1976	38	29	17	7	5	16	34	212	-	3	
1977	33	29	-	16	13	32	79	246	27	7,323	27

자료 : 새마을과

세마을 가구기작업 추진 현황 (단위: 명)

단위: 명

구분 연도별	직		회		구		업	
	물	개	물	개	실	적	개	회
	량	수	량	수	적	량	수	량
1973	-	-	-	-	-	-	-	-
1974	-	-	-	-	-	-	-	-
1975	5,436	25	3,170	25	2,193	-	-	
1976	500	2	819	3	1,011	1	30	
1977	372	2	82	2	82	-	-	

구분 연도별	손		공				공	
	실	회	회	회	실	회	회	회
	적	회	회	회	적	회	회	회
	수	량	수	량	수	량	수	량
1973	-	-	-	개소	-	개소	-	정
1974	-	-	-	-	-	-	-	-
1975	-	-	6	87	26	89	12	12
1976	1	30	-	-	2	90	-	-
1977	1	100	1	24	1	24	-	-

구분 연도별	무		공		지		참
	실	회	회	회	원	상	
	적	회	회	회	상	회	여
	수	량	수	량	회	회	연
1973	-	-	-	-	-	-	원
1974	-	-	-	-	-	-	-
1975	18	18	-	-	16,500	12,000	11,517
1976	-	-	2	2	2,453	8,000	3,811
1977	-	-	1	1	2,112	12,612	14,702

31. 도시 새마을사업 추진현황

구분 연도별	간선도로정비			불량지대정비				시가지공간녹화	
	하수구	간판정리	개	불량지대정비		시가지정비		전	부
	건	m		건	m	건	m		
1973	-	-	-	-	-	-	-	-	-
1974	-	-	-	-	-	-	-	-	-
1975	135	11,244	694	316	33,725	1	233	25	233,587
1976	233	23,309	2,023	163	12,957	2	414	10	86,607
1977	48	5,448	1,430	70	13,129	2	1,430	10	1,4681

자료: 새마을과

32. 새마을 교육 실시상황

단위: 원

구분 연도별	합 계			공 무 원			부녀단체
	계	중 앙	도	소 계	중 앙	도	중 앙
1973	-	-	-	-	-	-	-
1974	-	-	-	-	-	-	-
1975	-	-	-	-	-	-	-
1976	192	7	185	82	1	81	1
1977	472	24	448	200	-	200	3

구분 연도별	새마을남자지도자			새마을부녀지도자			사회단체및 유관기관
	소 계	중 앙	도	소 계	중 앙	도	
1973	-	-	-	-	-	-	-
1974	-	-	-	-	-	-	-
1975	-	-	-	-	-	-	-
1976	17	3	14	2	2	-	90
1977	98	16	82	23	5	18	148

자료: 새마을과

33. 새마을 금고 현황

단위: 원

구분	확			용			장		
	금고수	회원수	실적	금고수	회원수	실적	금고수	회원수	실적
1973	-	-	-	-	-	-	-	-	-
1974	38	-	42,355	27	-	38,871	11	-	3,534
1975	71	-	144,656	59	-	130,026	42	-	14,630
1976	102	18,543	397,521	55	10,724	273,568	47	7,819	123,953
1977	156	44,594	776,022	88	28,590	524,014	67	16,004	152,008

자료: 새마을과

34. 마을공동재산 현황

단위: 원

구분	재		전		담		대		임	
	필지수	면적	필지수	면적	필지수	면적	필지수	면적	필지수	면적
1973	-	-	-	-	-	-	-	-	-	-
1974	9	4,629	1	3,306	1	331	7	992	-	-
1975	9	4,629	1	3,306	1	331	7	992	-	-
1976	70	21,256	-	3,838	-	-	5	518	1	17,400
1977	2	30	-	-	-	-	2	30	-	-

자료: 새마을과

35. 지붕개량 사업추진 상황

단위: 사업량 : 동
금액 : 천 원

구분	목 표 (동)				실 적 (동)				예산액 (천원)			
	계	중앙지원	지방비	주민지원	계	중앙지원	지방비	주민지원	계	중앙지원	지방비	주민지원
1973	200	350	-	150	202	350	-	152	6,286	3,450	-	836
1974	300	450	-	50	553	450	-	103	9,674	9,000	-	674
1975	673	523	-	350	873	523	1	350	47,072	13,075	-	23,997
1976	616	300	232	66	698	300	222	176	104,060	3,000	17,420	83,620
1977	473	-	124	349	578	-	234	344	69,360	-	10,260	59,100

자료: 새마을과

VIII. 농 정

36. 절대농지 지정 현황

단위 : ha

구분 연도별	절 농 지 계		절 대 농 지 계		절 단 화 농 지	
	필 지	면 적	필 지	면 적	필 지	면 적
1973	-	-	-	-	-	-
1974	-	-	-	-	-	-
1975	-	-	-	-	-	-
1976	-	-	-	-	-	-
1977	9,026	923.6	62	21.1	62	21.1

자료 : 산업과

37. 과실 생산량

단위 : 면 적 : ha
단 수 : kg
생산량 : %

구분 연도별	합 계			배			포 도		
	면 적	단 수	생산량	면 적	단 수	생산량	면 적	단 수	생산량
1973	9.1	286	28.1	0.5	1,540	7.7	1.7	329	5.6
1974	19.3	38	7.3	0.2	700	1.4	11.6	32	3.7
1975	26.4	81	21.4	1.0	100	1.0	14.0	29	4.0
1976	26.4	105	27.4	1.0	200	2.0	14.0	79	11.0
1977	28.8	89	25.6	1.0	300	3.0	10.3	93	9.6
산정3동	2.8	86	2.1	-	-	-	2.0	76	1.5
대 반 동	2.0	91	1.5	-	-	-	2.0	79	1.5
이 로 동	9.6	84	12.4	1.0	300	3.0	3.0	79	3.0
충 무 동	14.4	87	9.6	-	-	-	3.3	81	3.6

구분 연도별	감			복 승 아			기 타		
	면 적	단 수	생산량	면 적	단 수	생산량	면 적	단 수	생산량
1973	-	-	-	5.2	40	2.1	0.7	750	12.7
1974	0.4	-	-	3.3	98	0.2	3.8	154	2.0
1975	1.0	-	-	3.0	33	1.0	7.4	208	15.4
1976	1.0	-	-	3.0	80	2.4	7.4	162	12.0
1977	0.9	-	-	7.4	64	4.0	9.2	98	9.0
산정3동	-	-	-	-	-	-	0.8	98	0.6
대 반 동	-	-	-	-	-	-	-	-	-
이 로 동	0.9	-	-	-	-	-	4.7	98	6.4
충 무 동	-	-	-	7.4	64	4.0	3.7	98	2.0

자료 : 산업과

38. 목용작물 생산량

연도 및동명	합 계			목 화			참 개			말 개		
	면 적	단 수	생산량	면 적	단 수	생산량	면 적	단 수	생산량	면 적	단 수	생산량
1973	32.0	51	16.5	1.0	100	1.0	31.0	50	15.5	-	-	-
1974	173.1	51	88.8	1.0	100	1.0	125.5	22	27.4	0.8	50	0.4
1975	185.0	52	99.3	1.0	100	1.0	128	27	34.5	1.0	100	1.0
1976	203.6	66	121.3	-	-	-	137.3	50	68.7	1.1	52	0.7
1977	38.6	69	25.8	-	-	-	16.0	64	10.3	2.0	80	1.6
용담동	2.1	-	4.3	-	-	-	1.0	50	0.5	-	-	-
산정3	10.2	-	10.1	-	-	-	2.0	50	1.0	0.1	50	0.2
대반동	4.3	-	3.9	-	-	-	2.0	90	1.8	0.2	50	0.1
이르동	10.7	-	4.08	-	-	-	6.0	53	3.2	0.7	100	0.7
충무동	11.0	-	4.34	-	-	-	5.0	65	3.8	0.7	85	0.6

연도 및동명	아루까리			태바라기			유 계			기 타		
	면 적	단 수	생산량	면 적	단 수	생산량	면 적	단 수	생산량	면 적	단 수	생산량
1973	-	-	-	-	-	-	-	-	-	-	-	-
1974	0.7	71	0.5	-	-	-	45.1	132	59.5	-	-	-
1975	1.0	100	1.0	11.0	18	2.0	43.0	132	60.0	-	-	-
1976	1.0	20	0.2	1.0	10	0.1	43.0	120	51.6	-	-	-
1977	1.0	50	0.5	1.0	32	0.3	4.6	143	6.6	14.0	54	7.6
용담동	0.1	50	0.05	0.1	30	0.03	0.2	130	3.0	1.0	80	0.8
산정3	0.1	50	0.04	0.2	30	0.08	0.5	160	7.0	7.0	24	1.7
대반동	-	-	-	0.1	30	0.04	-	-	-	2.0	85	1.7
이르동	0.4	50	0.2	0.3	33	0.1	1.3	146	19.0	2.0	80	1.6
충무동	0.4	50	0.2	0.3	33	0.07	2.6	142	32.0	2.0	85	1.7

자료: 산림과

39. 소채류 생산량

단위 : ha
 면적 : ha
 수량 : kg
 생산량 : kg

구분 연도및동별	합			무			배
	면적	단수	생산량	면적	단수	생산량	
1973	462.1	1,102	5,098	53.2	1,210	643.9	49.0
1974	569.7	1,114	6,308	64.8	1,292	840.4	111.0
1975	493.0	1,142	5,139	75.2	1,370	1,030.4	134.8
1976	321.5	1,116	4,233	77.5	1,597	1,237.8	146.5
1977	331.0	1,35	4,454.3	79.3	1,543	1,223.7	150.7
용당동	18.6	1,320	247.2	3.5	1,569	54.9	10.7
산정2동	1.32	1,757	23.2	0.6	2,233	13.4	0.7
산정3동	89.2	1,345	11,990	18.7	1,642	3,670	38.0
서산동	1.67	1,742	29.1	0.5	1,640	8.2	0.7
온금동	2.2	1,750	38.5	0.5	1,240	6.2	0.7
죽교1동	2.2	1,768	38.9	2.2	1,768	38.9	-
죽교2동	2.75	1,495	41.1	1.2	1,300	15.6	1.2
죽교3동	3.53	1,524	53.6	0.6	1,550	9.3	2.2
달성동	2.02	1,510	30.5	0.6	1,650	9.9	1.2
대반동	20.2	1,168	236.0	6.1	1,380	84.2	9.9
이르동	119.58	1,345	160.6	23.3	1,588	370.1	55.2
총무동	67.73	1,345	911.0	21.5	1,423	306.0	30.2

구분 연도및동별	후		양배후			오	
	단수	생산량	면적	단수	생산량	면적	단수
1973	49.0	592.5	4.0	2,176	87.1	7.0	1,240
1974	1,212	1,345	3.8	1,740	66.1	7.1	1,216
1975	1,215	1,637	4.0	1,800	72	7.0	1,229
1976	1,259	1,844.9	4.0	3,050	122	7.0	1,443
1977	1,164	1,753.7	2.4	3,271	79.0	7.0	1,714
용당동	1,312	140.4	0.5	3,280	16.4	0.7	1,714
산정2동	1,328	9.3	-	-	-	-	-
산정3동	1,132	430.0	-	-	-	-	-
서산동	1,328	9.3	-	-	-	2.5	1,680
온금동	1,328	9.3	-	-	-	-	-
죽교2동	1,316	15.8	-	-	-	-	-
죽교3동	1,277	28.1	-	-	-	-	-
달성동	131.6	15.8	-	-	-	-	-
대반동	1,174	110.0	-	-	-	-	-
이르동	1,145	632.0	1.9	3,294	62.6	2.8	1,785
총무동	1,145	345.7	-	-	-	1.0	1,600

자료 : 산업과

소재류 생산량 (속)

단위 면적 : 1a
단수 : 69 %
생산량 : %

구분 연도 및 품명	호			외			
	생산량	면적	단수	생산량	면적	단수	생산량
1973	86.8	17.0	2,000	340.0	3.0	1,267	38.0
1974	86.8	3.0	1,006	30.1	30.9	1,159	172.6
1975	86.0	3.0	987	29.0	12.0	1,208	145
1976	101.3	5.3	1,399	73.7	120.0	1,566	188
1977	120.0	5.2	1,450	75.1	11.2	1,705	191.0
용당동	12.0	0.3	1,500	4.5	-	-	-
산정2동	-	0.02	2,500	0.5	-	-	-
산정3동	42.0	1.3	1,461	19.0	4.0	1,725	29.0
서산동	-	0.07	1,428	1.0	-	-	-
은금동	-	0.2	1,500	3.0	-	-	-
죽교2동	-	0.05	1,400	0.7	-	-	-
죽교3동	-	0.03	1,333	0.4	-	-	-
달성동	-	0.02	1,500	0.3	-	-	-
대반동	-	0.8	1,500	12.0	-	-	-
이포동	50.0	1.53	1,392	22.0	5.2	1,592	80.0
흥부동	16.0	0.63	1,415	12.0	2.0	1,700	34.0

구분 연도 및 품명	수			후			
	면적	단수	생산량	면적	단수	생산량	면적
1973	5.0	1,820	91.0	30.0	190	36.0	3.0
1974	5.0	1,210	60.5	21.3	120	31.3	3.7
1975	5.0	1,250	50.0	28.0	143	41	3.0
1976	5.0	2,220	114	27.1	134	42	3.0
1977	5.6	253.6	142.0	25.1	139	41.5	2.6
용당동	-	-	-	2.0	150	3.0	-
산정2동	-	-	-	-	-	-	-
산정3동	2.1	2,520	83.0	8.2	170	14.0	1.0
서산동	-	-	-	-	-	-	-
은금동	-	-	-	-	-	-	-
죽교2동	-	-	-	-	-	-	-
죽교3동	-	-	-	-	-	-	-
달성동	-	-	-	-	-	-	-
대반동	-	-	-	2.6	173	4.5	0.2
이포동	2.7	2,518	68.0	9.7	154	15.0	1.0
흥부동	0.8	2,625	21.0	3.6	133	5.0	0.4

소채류 생산량(속)

구분 연도및동별	가 지		도 마 토			과	
	단 수	생산량	면 적	단 수	생산량	면 적	단 수
1973	733	22.0	27.0	1,950	483.3	10.0	920
1974	1,216	44.9	22.7	1,904	442.6	10.5	1,200
1975	1,400	42.0	26.0	1,904	495.0	11.0	1,300
1976	1,380	41.4	17.0	1,875	3,189	-	-
1977	1,806	47.0	18.2	2,038	371.0	-	-
용당동	-	-	-	-	-	-	-
산정3동	1,800	18.0	6.2	2,096	130.0	-	-
대반동	2,000	-	-	-	-	-	-
이로동	1,800	18.0	8.0	2,000	160.0	-	-
충무동	1,750	7.0	4.0	2,025	81.0	-	-

구분 연도및동별	마				당			
	생산량	면 적	단 수	생산량	면 적	단 수	생산량	
1973	920	7.0	540	37.8	1.0	829	8.3	
1974	1,250	22.4	500	112.0	1.3	829	10.7	
1975	143.0	18.0	489	88.0	1.0	1,000	10.0	
1976	-	10.0	565	56.0	1.0	900	9.0	
1977	4.0	7.4	570	42.0	0.9	1,220	11.0	
용당동	-	0.4	750	3.0	-	-	-	
산정3동	-	3.0	579	17.0	0.4	1,250	50	
대반동	-	-	-	-	-	-	-	
이로동	4.0	5.50	22.0	-	0.5	1,200	4.0	
충무동	-	-	-	-	-	-	-	

소채류 생산량 (중)

단수 : 1ha
면적 : 1ha
생산량 : 1ha

구분	면적			생산량			단수
	면적	단수	생산량	면적	단수	생산량	
연도및동별							
1973	2.0	675	17.5	1.0	1,120	11.2	1.0
1974	3.0	780	26.0	1.0	1,120	11.0	1.0
1975	2.0	650	17.0	1.0	110	1.1	1.0
1976	-	-	-	-	-	-	-
1977	-	-	-	-	-	-	-
용담동	-	-	-	-	-	-	-
산정3동	-	-	-	-	-	-	-
대반동	-	-	-	-	-	-	-
이로동	-	-	-	-	-	-	-
충무동	-	-	-	-	-	-	-

구분	강		시금치			상주	
	단수	생산량	면적	단수	생산량	면적	단수
연도및동별							
1973	1,120	11.2	243	1,000	2,430	4.5	300
1974	1,120	11.0	280	21,078	2,639	3.6	967
1975	110	1.1	146	680	1,006	1.0	1,800
1976	-	-	-	-	-	-	-
1977	-	-	-	-	-	-	-
용담동	-	-	-	-	-	-	-
산정3동	-	-	-	-	-	-	-
서산동	-	-	-	-	-	-	-
온남동	-	-	-	-	-	-	-
죽교2동	-	-	-	-	-	-	-
죽교3동	-	-	-	-	-	-	-
달심동	-	-	-	-	-	-	-
대반동	-	-	-	-	-	-	-
이로동	-	-	-	-	-	-	-
충무동	-	-	-	-	-	-	-

소채류 생산량(속)

단위 : 면적 : ha
생산량 : kg

구분 연도및동별	양 파			기 타			
	생산량	면적	단수	생산량	면적	단수	생산량
1973	13.5	2.4	1,650	39.6	3.0	686	22.6
1974	33.8	9.3	1,850	166.5	8.5	564	47.9
1975	18.0	9.0	2,100	189.0	5.0	780	39.0
1976	-	-	-	-	5.8	1,452	84.2
1977	-	-	-	-	14.4	2,479	357.0
용당동	-	-	-	-	0.5	2,600	13.0
산정3동	-	-	-	-	3.8	2,500	95.0
서산동	-	-	-	-	0.4	2,650	10.6
은금동	-	-	-	-	0.8	2,500	20.0
죽교2동	-	-	-	-	0.2	3,000	9.0
죽교3동	-	-	-	-	0.7	2,285	16.0
달성동	-	-	-	-	0.2	2,258	4.5
대반동	-	-	-	-	0.6	2,216	13.3
이로동	-	-	-	-	3.7	2,494	92.3
충무동	-	-	-	-	3.4	2,450	83.3

40. 화훼류 재배상황

단위 : 가구 : 세대
면적 : m²
생산량 : 본수

구분 연도및동별	호수			사 설 면 적					생산량	총생산액 (천원)
	계	전업	부업	계	포장	영구온실	가온실	기설치온실		
1973	10	8	2	21,127	19,920	83	132	992	81,700	7,260
1974	11	9	2	12,748	5,091	83	6,618	992	72,400	6,380
1975	11	9	2	12,748	5,091	83	6,618	992	71,600	7,391
1976	11	9	2	3,867	1,540	25	2,002	300	71,800	7,391
1977	2	1	1	10,230	10,230	-	-	-	14,500	2,100
이로동	2	1	1	10,230	10,230	-	-	-	14,500	2,100

자료 : 산업과

41. 고공품생산 및 판매상황

단위 : 가마니 (매)
타래 (매)

구분 연도별	합 계		가 마 니		새 끼	
	생 산	판 매	생 산	판 매	생 산	판 매
1973	-	-	-	-	-	-
1974	81,660	84,060	31,410	31,000	52,650	52,650
1975	106,000	106,000	30,000	30,000	76,000	76,000
1976	54,200	54,200	27,500	27,500	26,700	26,700
1977	41,100	41,100	9,100	9,100	32,000	32,000

자료 : 관업과

IX. 농 사

42. 경지면적 현황

단위 : ha

구분 연도별	합 계	논			밭	관개시설별 담면적			
		소 계	1모작	2모작		농포집	안전담	불안전담	전수담
1973	1,101.3	2,342	110.2	128.0	867.1	-	102.8	108.8	22.6
1974	1,167.6	284.7	119.0	166.7	882.9	-	211.4	73.3	-
1975	1,170.1	292.9	-	-	877.2	-	110.5	127.7	1.8
1976	1,189.1	257.2	103.0	153.8	931.9	56.7	128.4	74.3	1.8
1977	1,185.2	256.9	148.8	108.5	928.3	-	180.2	76.2	-

자료 : 전남농업통계사무소, 목포출장소

43. 경작규모별 농가구 및 면적현황

단위 : 가구 세대
면적 : ha

구분 연도별	합 계		경작의농업		0.1 미 만		0.1 이상 ~ 0.3 미 만		0.3 이상 ~ 0.3 미 만	
	가 구	면 적	경 영 농 가	가 구	면 적	가 구	면 적	가 구	면 적	
1973	1,992	1,129.9	47	71	4.8	653	96.0	473	175.2	
1974	1,483	795.7	55	3	0.3	492	99.0	364	147.4	
1975	1,175	574.2	120	2	2.9	272	46.6	291	114.2	
1976	1,142	484.9	223	2	2.0	346	54.6	250	97.0	
1977	1,212	440.5	382	1.0	0.7	297	50.4	240	101.0	

구분 연도별	0.5미만이하		100이하~1.5미만		1.5이상~2.0미만		2.0이상~3.0미만		2.0이상	
	가 구	면 적	가 구	면 적	가 구	면 적	가 구	면 적	가 구	면 적
1973	540	387.5	186	214.0	74	117.0	37	89.5	12	46.9
1974	340	253.7	149	178.3	26	43.0	19	44.1	9	29.6
1975	380	264.1	90	108.7	10	18.2	10	23.5	-	-
1976	190	136.5	71	90.3	60	104.2	-	-	-	-
1977	160	116.1	90	104.9	40	63.3	-	-	-	-

자료 : 전남농업통계사무소, 목포출장소

44. 전 직업별 농가 및 인구현황

단위 : 농가 : 세 대
인구 : 명

구분 연도별	농 가				농 가 인 구			
	합 계	순 농 가		2종직업	합 계	순 농 가		2종직업
		전 업	1종직업			전 업	1종직업	
1973	1,992	1,117	462	413	12,578	7,349	2,439	2,346
1974	1,483	540	187	756	8,691	3,198	1,100	4,393
1975	1,175	822	162	191	6,880	4,714	1,081	1,086
1976	1,142	601	205	336	6,655	3,433	1,234	1,988
1977	1,212	744	226	242	6,967	4,130	1,295	1,542

자료 : 전남 농업통계사무소 목포출장소

45. 연령별 농가인구 현황

단위 : 명

구분 연도별	합 계			13세 이하			14 ~ 19세		
	계	남	여	계	남	여	계	남	여
1973	12,578	6,277	6,301	4,223	2,180	2,043	2,401	1,232	1,169
1974	8,691	4,325	4,366	3,582	1,702	1,790	1,183	566	617
1975	6,880	3,348	3,532	2,542	1,273	1,269	1,228	586	642
1976	6,655	3,323	3,332	2,244	1,207	1,037	1,293	621	672
1977	6,967	3,492	3,475	2,446	1,330	1,116	1,275	585	690

구분 연도별	20 ~ 49세			50 ~ 59세			60세 이상		
	계	남	여	계	남	여	계	남	여
1973	4,055	1,999	2,056	1,196	572	624	703	294	409
1974	2,648	1,343	1,305	628	317	311	650	307	433
1975	2,091	1,010	1,081	581	301	280	436	178	260
1976	2,062	1,031	1,031	585	260	325	471	204	267
1977	2,161	1,069	1,092	624	315	309	461	193	268

자료 : 전남 농업통계사무소 목포출장소

46. 업태별 농가현황

단위 : 가구

구분 연도별	합 계	경 작			총 작		축 참		임금농업		기 타
		답 작	전 작	과 수	채 소	특용작물	축 산	양 작	노 동		
1973	1,992	452	512	3	849	59	50	2	57	2	
1974	1,483	44	758	-	620	-	24	-	37	-	
1975	1,175	151	320	-	580	-	54	-	70	-	
1976	1,142	160	370	-	380	-	112	-	120	-	
1977	1,212	160	290	-	360	-	332	-	70	-	

자료 : 전남 농업통계

47. 식량작물 생산량

단위 면적 : ha³⁹
 수확량 : kg
 생산량 : Mg

연도별	합 계			미					
	면적	단수	생산량	면적	단수	생산량	면적	단수	생산량
1973	868.4	312	2,710	221.5	426	944.5	221.5	426	944.5
1974	1,014.8	396	3,757.9	218.5	368	803.6	218.5	368	803.6
1975	1,203.5	298	3,505.9	274.8	300	821.4	274.8	300	804.4
1976	870.3	322	2,800.9	277.9	415	1,152.8	277.9	415	1,152.8
1977	905.1	297	2,598.1	244.8	571	1,397.8	244.4	572	1,897.0

연도별	미			과			과		
	면적	단수	생산량	면적	단수	생산량	면적	단수	생산량
1973	-	-	-	530.9	254	1,358.7	522.6	257	1,340.9
1974	-	-	-	552.7	305	1,683.7	552.7	305	1,683.7
1975	-	-	-	532.8	321	2,038.3	631.8	320	2,208
1976	-	-	-	351.9	290	1,020.5	351.9	290	1,020.5
1977	0.4	200	0.8	217.1	181	572.5	316.9	181	572.2

연도별	배			류			시		
	면적	단수	생산량	면적	단수	생산량	면적	단수	생산량
1973	5.3	214	7.8	-	-	-	69.2	539	371.3
1974	-	-	-	-	-	-	69.0	475	327.9
1975	-	-	-	10	30	0.3	119.0	483	575.1
1976	-	-	-	-	-	-	121.4	410	497.7
1977	0.2	150	0.3	-	-	-	72.5	437	316.7

자료 : 전남농업통계사무소 목포출판소

식량작물 생산량 (속)

단위 면적 : ha
 생산량 : kg

구분	식량작물								
	고구마					감			
	면적	생산량	면적	생산량	면적	생산량	면적	생산량	면적
연도별	단수	단수	단수	단수	단수	단수	단수	단수	단수
1973	63.7	1,829	1,164.9	567	361.1	5.5	1,111	61.6	222
1974	53.3	1,627	964.8	504	299.1	9.7	1,480	143.6	297
1975	76.1	1,980	1,506.5	614	467.0	42.9	1,260	540.5	252
1976	77.4	1,481	1,148.7	480	356.1	44.0	1,609	707.8	322
1977	55.9	1,525	852.6	473	264.3	16.6	1,578	281.9	316

구분	두류									
	면적	계			대두			소		
		생산량	면적	단수	생산량	면적	단수	생산량	면적	단수
연도별	단수	단수	단수	단수	단수	단수	단수	단수	단수	단수
1973	12.7	45.8	72	33.0	39.8	76	30.1	4.7	49	2.3
1974	28.8	95.2	107	102.2	84.9	114	97.1	0.2	91	2.0
1975	108.1	143.8	89	128.6	75.1	125	93.6	5.6	73	4.1
1976	141.6	86.0	112	96.6	47.9	133	63.7	12.1	86	10.4
1977	52.4	247.1	119	293.9	164.3	136	223.6	3.7	95	3.5

구분	두류											
	녹두			채두			완두			기타		
	면적	단수	생산량	면적	단수	생산량	면적	단수	생산량	면적	단수	생산량
연도별	단수	단수	단수	단수	단수	단수	단수	단수	단수	단수	단수	단수
1973	1.3	46	0.6	-	-	-	-	-	-	-	-	-
1974	2.1	50	1.1	-	-	-	-	-	-	-	-	-
1975	6.5	49	3.3	37.5	46	17.3	6.0	47	2.8	13.1	55	7.6
1976	9.5	75	7.1	0.5	97	0.5	4.0	104	4.2	12.0	88	10.7
1977	12.2	71	8.7	29.8	109	32.6	3.2	80	2.6	33.9	68	22.9

식량작물 생산량 (속)

단위 : 면적 : ha
 수 : kg
 생산량 : t

구분	재			조		
	면적	단수	생산량	면적	단수	생산량
1973	1.0	50	0.5	-	-	-
1974	78.4	77	50.0	73.9	78	57.5
1975	33.1	89	29.5	23.7	93	22.0
1976	33.1	101	33.3	25.8	103	26.6
1977	23.6	78	17.2	16.2	64	13.4

구분	수			수			배		
	면적	단수	생산량	면적	단수	생산량	면적	단수	생산량
1973	-	-	-	0.7	57	0.4	0.3	50	0.1
1974	-	-	-	4.7	50	2.5	-	-	-
1975	1.6	72	1.1	7.9	81	6.4	-	-	-
1976	1.7	97	1.6	5.1	98	4.5	0.7	94	0.6
1977	6.2	50	2.6	2.2	45	1.0	-	-	-

자료 : 전남 농업 통계사무소 목포출장소

48. 열연조 생산 실적

단위 : 면적 : ha
 수 : kg
 생산량 : t

연도	구분	허가면적	실부면적	결착률	단수	생산량	반장배상금	총배상액
1973		5.7	3.89	27	231	8,983	62,741	2,441,257
1974		4.8	4.06	39	167	6,734	50,214	2,039,131
1975		3.0	3.40	19	229	7,793	125,205	4,257,001
1976		-	-	-	-	-	-	-
1977		-	-	-	-	-	-	-

자료 : 목포 전매지청

49. 경지 이용 상황

단위 : ha

연도별	구분 총면적	유한지		답이작물		식량작물		원예작물
		외면적	가능면적	가능면적	실적총계	소계	과맥	
1973	234.2	-	-	-	-	-	-	-
1974	284.7	-	-	-	-	-	-	-
1975	234.2	222.0	93.9	128.1	128.1	-	-	-
1976	292.9	278.9	166.9	112	112	95.4	95.4	16.1
1977	257.2	244.0	144.0	100.0	88.1	81.4	81.4	6.7

자료 : 산업과

50. 수도 식부 면적

단위 : Ha

연도별	구분 계획	실적			비율 (%)
		계	통일	일반	
1973	221.5	221.5	-	221.5	100
1974	218.5	218.5	90.0	209.5	100
1975	258.0	274.8	90.0	181.8	106.5
1976	274.0	277.9	105.1	172.8	101.4
1977	278.0	244.4	187.6	56.8	88

자료 : 산업과

51. 맥류 파종 면적

단위 : Ha

연도별	구분 계	파종			
		대맥	소맥	과맥	호맥
1973	522.6	-	-	522.6	-
1974	522.7	-	-	522.7	-
1975	632.8	-	-	631.8	1.0
1976	351.9	-	-	351.9	-
1977	317.1	-	0.2	316.9	-

자료 : 전남 농업 통계사무소

52. 피비 생산 실적

단위 : 만/

연도 구분 및 동년	계 회			실 적			비 율 (%)
	계	동 계	하 계	계	동 계	하 계	
1973	-	-	-	-	-	-	-
1974	13,400	-	-	14,233	3,250	10,973	106.0
1975	13,400	-	-	15,751	3,713	12,038	121.2
1976	13,400	3,900	9,500	14,389	4,090	10,299	107
1977	17,600	-	-	17,752	-	-	104
용 당 동	768.4	-	-	770.5	-	-	100.3
산 정 3 동	3,336.2	-	-	3,345	-	-	100.3
대 반 동	837.1	-	-	836	-	-	99.9
이 로 동	6,352.2	-	-	6,451	-	-	101.6
총 무 동	6,305.1	-	-	6,350	-	-	100.7

자료 : 산업회

53. 비로 공급상황

단위 : 만/

연도별	계 회				실 적			
	계	질 소	원 산	가 리	계	질 소	원 산	가 리
1973	478	244	118	116	478	244	118	116
1974	483	271	136	76	483	271	136	76
1975	523	304	138	81	523	304	138	81
1976	668	407	158	103	566	334	123	109
1977	477	269	121	87	450	254	124	82

연도별	계	비 료 별 공 급 상 황 회										
		요 조 유 안	중 과 석	용 과 석	2-23-11	15-18-19	연 조 유	상 과 석	산 림 유	공 과 석	인 비	영 과 석
1973	-	-	-	-	-	-	-	-	-	-	-	-
1974	-	-	-	-	-	-	-	-	-	-	-	-
1975	-	-	-	-	-	-	-	-	-	-	-	-
1976	1,135	463	16	8	4	331	72	43	-	3	99	77
1977	1,015	340	31	5	34	354	44	51	3	2	108	43

자료 : 농업협동조합 북부연합조합

50. 석회규산질 비료 공급 상황

단위 : 10%

연도별	계				적				비율(%)
	계	소석회	산물석회	규산질	계	소석회	산물석회	규산질	
1973	-	-	-	-	-	-	-	-	-
1974	99	-	89	10	99	-	89	10	100
1975	140	-	100	40	140	-	100	40	100
1976	200	-	150	50	200	-	150	50	100
1977	250	-	200	50	250	-	200	50	100

자료 : 산업과

55. 지력 증진 사업 실적

단위 : Ha

연도별	계			실		
	계	회	비율(%)	회	적	비율(%)
1973	-	-	-	-	-	-
1974	15.0	15.2	102	54.0	54.0	100
1975	15.0	15.0	100	54.0	65.0	124
1976	15.0	15.0	100	54.0	59.1	109
1977	5	5.0	100	20	20.5	102

자료 : 산업과

56. 농작물 피해 상황

단위 : Ha

연도별	계			수			도		한		기	
	합	전	담	계	전	담	계	전	계	담	계	전
1973	-	-	-	-	-	-	-	-	-	-	-	-
1974	-	-	-	-	-	-	-	-	-	-	-	-
1975	5.8	5.8	-	-	-	-	2.5	2.5	-	-	3.3	3.3
1976	121.9	84.3	37.6	121.9	84.3	37.6	-	-	-	-	-	-
1977	95.8	57.8	38.0	63.8	57.8	6.0	-	-	32.0	32.0	-	-

57. 수도 보급률 발생 및 방제 상황

단위 : Ha

연도별	합 계			병 재			중 재		
	발 생	방 제	피 해	발 생	방 제	피 해	발 생	방 제	피 해
1973	-	-	-	-	-	-	-	-	-
1974	-	-	-	-	-	-	-	-	-
1975	146.3	2,741.4	5.5	12.2	1,042.6	0.6	134.1	1,690.9	4.9
1976	147.3	3,494	0.5	80.7	1,405	-	66.6	2,209	0.5
1977	359.5	5,660	134.0	179.6	2,202	134.0	179.9	3,458	-

자료 : 산업과

58. 맥류 병충해 발생 및 방제 상황

단위 : Ha

연도별	감 부 기 병			작 미 병		
	발 생	방 제	피 해	발 생	방 제	피 해
1973	-	-	-	-	-	-
1974	-	-	-	-	-	-
1975	78.5	75.9	-	0.3	0.3	-
1976	-	-	-	-	-	-
1977	-	1.0	-	-	15.0	-

자료 : 산업과

59. 농약 공급 상황

단위 : Ha

연도별	합 계	수 량					산 품		
		제 제	도 열 병	문 고 병	액 열 고 병	기 타	제 제	이 화 명 룡	비 락 구
1973	-	-	-	-	-	-	-	-	-
1974	-	-	-	-	-	-	-	-	-
1975	-	-	-	-	-	-	-	-	-
1976	-	-	-	-	-	-	-	-	-
1977	1,161	469	96	277	56	32	708	294	4,06

자료 : 산업과

60. 농업용 기계, 기구 현황

단위: 대

구분 연도별	경운정지용기구					병충해방제용기구					
	계	동력쟁기	동력경운기	농용트럭터	계	인력			소계	동력	
						소계	인력살무기	인력분무기		인력살무기	인력분무기
1973	353	339	14	-	723	674	-	674	49	-	49
1974	339	325	14	-	1,584	1,456	728	728	128	64	64
1975	380	360	19	1	870	781	19	762	89	85	4
1976	389	356	32	1	433	330	-	330	103	99	4
1977	38	-	37	1	935	860	2	858	125	121	4

구분 연도별	수확탈곡기			제승기			가마나기계				양수기
	탈곡기			계	축달	동력	계	수직	축달	동력	
	계	인력	동원								
1973	143	92	45	50	43	7	5	2	1	2	4
1974	151	96	55	65	49	16	5	2	1	2	2
1975	261	209	52	51	38	13	18	2	11	5	7
1976	296	236	60	43	30	13	16	-	11	5	15
1977	107	84	23	55	42	13	7	-	-	7	22

구분 연도별	곡물가공기구							농업용원동기					
	계	정미기	정맥기	제분기	제연기	파종기	사료살포기	계		발동기		전동기	
								대수	마력	대수	마력	대수	마력
1973	45	-	40	5	-	1	-	40	216	40	216	-	-
1974	45	-	40	5	-	-	-	44	326	40	216	4	110
1975	31	-	24	7	-	-	1	51	408	45	243	6	165
1976	31	-	24	7	-	-	1	53	418	47	253	6	165
1977	55	14	18	6	17	-	-	43	368	39	213	4	155

자료: 산업과

61. 권선환 사업 추진 상황

단위 : 면적 : ha
농가 : 세대

연도별	구분	대상농가	사업추진			작목별파종내역	
			계획	실적	%	계	식량작물
1973		-	-	-	-	-	-
1974		-	-	-	-	-	-
1975		-	-	-	-	-	-
1976		3	0.31	0.31	100	0.31	0.31
1977		-	-	-	-	-	-

자료 : 산업과

X. 농 지

62. 수리 시설 현황

단위 : 면적 : ha
저수량 : m³
용수량 : m³

연도별	구분	합 계			저 수 지		
		개 소	면적	용수량	개 소	면적	저수량
1973		14	137.9	0.0105	9	128.5	-
1974		14	137.9	0.0105	9	128.5	-
1975		16	165.2	0.0121	27.9	154.7	27.9
1976		17	181.1	0.021	48.4	161.8	48.4
1977		17	181.1	0.021	48.4	161.8	48.4
	이로동	7	47.8	0.021	16.1	28.0	16.1
	산정3동	2	30.0	-	10.0	30.0	10.0
	충무동	8	103.3	-	22.3	103.3	22.3

연도별	구분	도 수 도			관 정			기 타		
		개 소	면적	용수량	개 소	면적	용수량	개 소	면적	용수량
1973		1	8.2	0.01	4	1.2	0.005	-	-	-
1974		1	8.2	0.01	4	1.2	0.005	-	-	-
1975		1	8.2	0.01	4	1.2	0.005	1	4.1	0.0016
1976		-	-	-	4	1.2	0.001	-	18.6	0.02
1977		-	-	-	4	1.2	0.001	-	18.6	0.02
	이로동	-	-	-	4	1.2	0.001	-	18.6	0.02

자료 : 산업과

63. 논미 안전담 현황

단위 : ha

구 분 연도별	담 면 적	수 리 안 전 담				불 안전 담	천 수 담
		계	농 조	기 타	비율(%)		
1973	234.2	102.8	-	102.8	43.8	108.8	22.6
1974	284.7	211.4	-	211.4	74.3	73.3	-
1975	292.9	165.2	54.7	110.5	76.4	127.7	-
1976	257.2	181.1	56.7	124.4	61.8	74.3	1.8
1977	257.2	181.1	56.7	124.4	70.4	74.3	1.8

자료 : 산업과

64. 양수기 현황

구 분 연도별	펌 프	엔 진	부 대 품					
			호 스	푸 드발브	벨 트	벤 드	공 구	
1973	4 대	4 대	8 개	4 개	- 개	8 개	12 종	
1974	2	2	4	2	-	4	6	
1975	2	2	4	2	-	4	6	
1976	2	2	2	4	2	4	2	
1977	2	2	2	4	2	8	2	

자료 : 산업과

XI. 상 공

65. 제조업체 분포 현황

기업체 : 개소
단위 : 종업원 : 명

구 분 연도별	합 계		식 료 품		섬 유 공업		제 재업재		가 구업	
	기업체	종업원	기업체	종업원	기업체	종업원	기업체	종업원	기업체	종업원
1973	298	7,482	38	1,800	28	620	12	112	20	199
1974	278	7,400	34	1,780	23	600	12	112	20	199
1975	189	7,297	30	1,883	17	306	12	93	10	61
1976	331	8,535	47	2,271	36	720	14	128	21	205
1977	142	6,109	55	2,113	10	711	11	90	6	31

자료 : 산업과

제조업체 분포 현황 (속)

단위: 기업체: 개소
종업원: 명

연도별	제조업		인쇄업		화학업	
	기업체	종업원	기업체	종업원	기업체	종업원
1973	2	29	4	33	1	4
1974	4	29	4	33	1	4
1975	4	26	5	213	-	-
1976	2	145	10	63	-	-
1977	3	131	6	55	-	-

연도별	고무제품		화학공업		석탄석유	
	기업체	종업원	기업체	종업원	기업체	종업원
1973	2	218	27	309	26	387
1974	1	218	22	289	26	387
1975	2	519	16	396	7	166
1976	2	218	27	288	27	408
1977	2	429	4	73	8	117

연도별	토석제품		금속제품		제1차금속		기계
	기업체	종업원	기업체	종업원	기업체	종업원	
1973	15	1,119	19	305	5	100	22
1974	15	1,119	19	305	5	100	22
1975	22	1,967	35	756	-	-	10
1976	18	1,289	19	293	5	100	27
1977	8	1,810	19	361	-	-	10

연도별	기계		전기기계		수송용기계		기타	
	종업원	기업체	종업원	기업체	종업원	기업체	종업원	기업체
1973	296	1	8	12	296	64	1,647	
1974	294	1	8	12	296	59	1,627	
1975	295	1	11	16	530	2	17	
1976	361	3	14	13	320	62	1,472	
1977	361	-	-	-	-	-	-	

자료: 산업과

66. 중소기업 가동 현황

단위 : 개소

연도별	공 장 주 가			동				
	계	기존공장	신규공장	계	조업	가동	폐업	휴업
1973	158	156	2	158	-	153	3	2
1974	171	169	2	171	-	137	13	21
1975	189	183	6	189	-	176	1	12
1976	205	204	1	205	-	200	-	5
1977	222	216	6	222	-	218	2	2

연도별	휴업원인			분석		
	계	자금난	원자재난	계절휴업	증축보수	기타
1973	2	2	-	-	-	-
1974	21	20	-	-	-	1
1975	12	5	1	-	-	1
1976	5	1	1	2	1	-
1977	2	-	-	2	-	-

자료 : 산업과

67. 중소기업 자금용자 상황

단위 : 천원

연도 및자금별	구분 기업채	용자액	용자내역	
			시설자금	운영자금
1968	-	237,900	9,500	228,400
1969	-	24,000	14,000	10,000
1970	130	370,660	20,000	350,660
1971	202	1,359,550	-	1,359,550
1972	1,822	2,467,568	77,555	2,390,013
1973	2,452	3,042,860	121,850	2,921,010
1974	885	227,344,566	66,528	227,278,038
1975	449	2,241,947	176,646	2,065,301
1976	444	2,462,834	127,294	2,335,540
1977	404	2,495,592	130,658	2,351,432
수출산업회자금	4	61,418	31,000	30,418
자립특화산업자금	26	342,500	-	342,500
시설근대화조성	3	37,000	23,478	1,870,994
영세기업자금	351	1,947,174	76,180	-
상업은행용자금	20	107,500	-	107,500

자료 : 한국은행 부포지점

68. 수출 실적

단위: 천\$

연도별	합 계		농 산 품		수 산 품		공 산 품	
	계 획	실 적	계 획	실 적	계 획	실 적	계 획	실 적
1973	5,750	6,080	2,000	620	3,160	5,020	590	440
1974	10,670	7,390	1,000	639	8,600	6,201	1,070	549
1975	9,750	9,011	800	839	8,400	6,162	500	2,010
1976	11,550	17,098	220	813	8,580	8,243	2,350	8,042
1977	16,800	25,246	-	-	8,200	12,094	8,600	13,150

자료: 산업과

69. 공업단지 입주 현황

단위: 기업체
기업체: 개소
종업원: 명

연도별	합 계		식료품		섬유공업		기계		화학		금속		기타	
	기업체	종업원	기업체	종업원	기업체	종업원	기업체	종업원	기업체	종업원	기업체	종업원	기업체	종업원
1973	-	-	-	-	-	-	-	-	-	-	-	-	-	-
1974	-	-	-	-	-	-	-	-	-	-	-	-	-	-
1975	12	909	4	245	-	-	-	1	23	-	-	-	5	298
1976	17	2,168	4	345	2	700	1	1	473	3	-	6	650	
1977	17	2,358	5	354	3	699	1	3	1,177	3	24	2	304	

자료: 산업과

70. 염 생산 실적

단위: 만톤
염: 100%

연도별	구분	업자수(호수)	염	적	생산계획	생산	비율(%)
1973		7	46.2		3,000	2,772	92.4
1974		8	58.1		3,800	2,598	72.2
1975		8	58.1		1,980	3,369	170.2
1976		8	58.0		3,480	3,132	90.0
1977		8	46		2,760	2,904	105.2

자료: 염생산조합 육도지부

71. 민수용탄 수급 상황

단위: 천 t/e

구분 연도별	연탄 공장 수	공장 1일생산 능력	전년도 저탄량	수급				
				계획			실적	
				계	철도	해송	계	철도
1973	-	-	-	-	-	-	-	-
1974	8	256	-	154	116	38	109	83
1975	8	296	-	150	83	67	113	69
1976	8	256	20	96	66	30	88	58
1977	8	340	16	106	66	44	101	62

구분 연도별	수급		소비			당년도말 저탄		
	실적		계획	실적	%	계획	실적	%
	계	%						
1973	-	-	-	-	-	-	-	-
1974	26	70.7	153	96	62.7	-	-	-
1975	44	75.3	136	98	68.3	-	-	-
1976	30	92	94	92	98	20	16	80
1977	39	95	110	103	94	8	14	175

자료: 산업과

72. 석유제품 판매 상황

단위: 바렐

구분 연도별	판매소			계	휘발유	등유	경유	방카시유	기타
	계	주유소	판매소						
1973	-	-	-	-	-	-	-	-	-
1974	44	8	36	49,812	3,873	13,834	11,950	20	20,149
1975	48	8	40	-	-	-	-	-	-
1976	50	8	42	-	-	-	-	-	-
1977	48	8	40	-	-	-	-	-	-

자료: 산업과

73. 시장 분포 현황

단위: 개

구분 연도별	합계		상설시장			슈퍼마켓	
	개	면적	개	부지면적	건물면적	개	면적
1973	5	-	5	-	-	-	-
1974	5	-	5	-	-	-	-
1975	5	-	5	-	-	-	-
1976	5	-	5	-	-	-	-
1977	4	16,595	4	9,180	7,415	4	1,155

자료: 산업과

74, 도량형기 현황

단위: 대

구분 연도및종별	합 계	같이 계	구외 계	저용 계
1973	1,093	382	406	305
1974	1,376	262	312	802
1975	1,241	43	120	1,060
1976	1,338	61	51	1,226
1977	1,529	84	15	1,428
용담 동	60	-	4	56
산정 1동	32	-	1	30
산정 2동	66	1	-	65
산정 3동	35	-	4	31
대성 1동	32	-	1	31
대성 2동	54	1	-	53
암 동	12	-	-	12
북교 동	14	-	-	14
남교 동	130	-	-	130
호산 동	203	57	-	146
송동 동	61	24	-	37
무암 동	47	-	-	47
중평 동	67	-	-	67
영해 동	152	-	3	149
유달 동	25	-	-	25
만호 동	174	-	1	174
서산 동	38	-	-	38
은금 동	30	-	-	30
죽교 1동	41	-	1	40
죽교 2동	50	-	-	50
죽교 3동	10	-	-	10
달성 동	12	-	-	12
대반 동	2	-	-	2
이로 동	69	3	-	66
충부 동	7	-	-	7
연동 동	49	-	-	49
호남재분	18	-	-	18
대현분은	39	-	-	39

자료: 산업과

75. 광종별 광구 현황

단위: 개소

구분 연도별	합 계			비 금 속 광		
	계	미 가 동	가 동	계	미 가 동	가 동
1973	3	3	-	3	3	-
1974	3	3	-	3	3	-
1975	3	3	-	3	3	-
1976	3	3	-	3	3	-
1977	3	3	-	3	3	-

자료: 산업과

76. 목포시내 주요 도매물가 시세

단위: 원

연도별 구분	품 종	규 격	단 위	1975	1976	1977		
				(년말현재)	(년말현재)	(년말현재)		
곡 물 류	쌀	일반미 상품	80 kg 입	가	마	19,000	22,500	23,500
	찰 쌀	"	"	"	"	21,500	31,600	32,000
	보 리 쌀	일반정백	76.5 kg 입	"	"	9,700	9,500	9,000
	콩	상 품	7.5 kg 입	"	"	13,500	18,000	22,000
	팥	"	80 kg 입	"	"	22,000	28,000	30,500
	녹 두	"	"	"	"	31,000	31,000	38,000
과 실 및 채 소 류	밀 가 루	중력 1급	22 kg 입	포	대	2,780	2,780	2,710
	사 파	홍 옥	18 kg 입	상	자	3,500	4,450	4,500
	배	상 품	"	"	"	2,250	2,750	3,000
	배 추	상 품	3.75 kg	"	"	100	200	450
	무	"	"	"	"	80	500	400
육 란 어 류	감 자	"	"	"	"	200	250	600
	마 른 명 태	중 태	600 마리	짜	"	40,000	50,000	54,000
	마 른 밀 치	중 태	3 kg 입	포	"	2,000	4,000	4,500
	제 란	상 품	10 개	"	"	260	280	300
	쇠 고 기	정 육	600 g	"	"	900	1,300	1,800
	돼 지 코 기	"	"	"	700	700	1,100	

자료: 목포상공회의소

북포시내 주요 도매물가 시세 (속)

단위 : 개소

연도별 구분	종 류	규 격	단 위	1975	1976	1977
				(년말현재)	(년말현재)	(년말현재)
주요도매물류	고 추	상 품	완전건조 500g	700	620	600
	마 할	"	3.75kg이상	3,500	4,000	4,500
	설 당	정백당	15kg입	7,600	6,800	6,200
	화학조리료	"	100kg입	100	100	100
	쌀 깨	상 품	60kg입	55,000	54,000	82,500
	소 금	천일염	60kg입	1,350	1,350	1,450
주요도매물류	소 주	25도	350ml/병	40병	3,640	4,626
	청 주	특 급	1.8g	10병	14,460	16,854
	사 이 다	340 ml	"	24병	2,100	2,100
	콜 라	"	"	"	2,100	2,100
의약품류	광 목	정 제	상 품	30마	4,800	6,000
	용 양 목	배 색	"	"	5,000	5,500
	포 물 환	"	"	"	7,000	11,000
	양 복 지	모 40 X 화학사	60%	마	4,000	4,500
의약품류	마이셀아스피린	100 정	온약포장	10갑	6,300	6,500
	해스탈람 의정	100 정	금약포장	"	15,000	15,500
	비 타-엔	100 정	"	10병	5,000	5,000
	비 페라 장	12 정	50 병	상 자	6,000	6,000
	마 쿨 볼	살균소독제	200ml	10 병	2,000	3,000
	한 약 재	인삼 껍질	30 편	300 g	4,000	5,300
유류 및 연료류	연 질	22 공탄	"	100 개	3,300	3,400
	식 유	"	"	200 l	13,428	13,428
	휘 발 유	"	"	"	38,186	38,186
	방카 C유	"	"	"	9,280	9,280
	프로판가스	가정용	"	10 kg	2,888	2,888
광물류	노 트	보조 상품	"	10 원	750	750
	연 필	BB 상품	"	12 파	2,300	2,300
	블 엔	연필형 상품	"	"	3,400	3,400
	타 차 지	1,000 메 상품	"	권	1,000	1,100
	원 지	5% 배색	100 메	10 갑	18,700	18,800

영도별 구분	품명	규격	단위	1975 (년말현재)	1976 (년말현재)	1977 (년말현재)
잡 품 류	고무신	백색 성인용	100열래	27,000	27,000	25,300
	세탁비누	550g 상품	10개	900	1,100	1,150
	치약	150g	"	1,600	1,600	1,600
	성약	상품	10갑	370	370	50
	연초	은하수	"	22,000	22,000	22,000
화 학 제 품 류	화약	제라핀다이나마이트 22.5kg	상자	11,000	12,800	13,000
	카바이트 산소	99.3% 순도 99%	225kg 병	33,000	36,000	36,000
귀 금 속	금	순도 90%	돈	12,000	11,500	15,000
	은	순도 70%	"	300	400	500
	백금	순도 50%	"	14,000	14,000	17,000
전 축 자 재 류	육송	각재	재	180	210	250
	나왕	"	"	210	280	310
	미송	"	"	190	230	280
	합판	1.5% x 4 x 8	10장	9,000	11,000	13,000
	시멘트	40kg인	10포	7,100	7,500	7,600
	타일	외부용 60 x 108%	평	3,300	4,500	7,000
	철선	아연도 8번	톤	180,000	176,000	190,000
	철근	12%이형	"	110,000	130,000	133,900
전 기 기 구 류	못	2"	50kg	8,500	8,500	8,800
	형광구	K.S 20W	10개	2,700	2,700	2,800
	전구	K.S 30W 투명	25개	1,500	1,500	2,000
	비닐테프	19% x 10m	10개	800	900	1,000
	나동선	2.6%	300m	21,000	31,000	31,000
기 재 류	PVC 전선	옥내선 2%	"	12,000	13,500	13,500
	팬치	20cm	10개	3,500	3,500	5,000
공 구 및 부 품 류	삽	농업용 환형	"	5,300	5,800	7,000
	톱날	250%	타	150	190	250
지 류	경지	50g/m ²	연	4,800	4,500	5,000
	모조지	70g/m ²	"	9,500	9,300	9,770
	아트지	88면 80g/m ²	"	12,000	13,500	13,900
	창호지	전주산	2,000장	25,000	40,000	76,000
	장판지	4매지 4합	100장	24,000	24,000	34,000

XII 양곡 수확상황

단위: %

구분	하						목		
	합 계			일반대역			양 비 교 환		
	계 획	실 적	%	계 획	실 적	%	계 획	실 적	%
1973	243	246	101	243	246	101	-	-	-
1974	246	287	117	243	285	117	2	2	100
1975	872	887	101.7	871	885	101.5	1	2	200
1976	386	434	112	342	427	125	44	7	16
1977	63	35	56	63	35	56	-	-	-

구분	목											
	합 계			일반대역			양 비 교 환			동 지 세		
	계 획	실 적	%	계 획	실 적	%	계 획	실 적	%	계 획	실 적	%
1973	138	91	65.9	127	88	69	0	1	0	1	2	200
1974	77	171	221	74	169	228	-	-	-	3	2	66.6
1975	306	316	103.3	291	307	105.4	3	2	66.6	6	7	116.6
1976	197	184	94	184	171	93	6	6	100	7	7	100
1977	259	259	100	252	255	101	-	-	-	7	4	57

자료: 산업과

28. 양곡참고 현황

단위: 면 적: ㏏
보관능력: %

구분	합 계			동 합			동 운			계 인		
	동 수	면 적	보관능력	동 수	면 적	보관능력	동 수	면 적	보관능력	동 수	면 적	보관능력
1973	23	12,174	3,764	1	369	20	12	7,864	647	10	3,941	3,089
1974	40	22,100	7,669	2	2,020	4,711	14	7,632	941	24	12,448	2,027
1975	29	15,990	25,726	2	2,423	2,970	11	2,760	14,738	13	5,207	7,963
1976	42	25,500	39,590	2	2,023	2,770	14	1,260	19,298	26	14,717	22,327
1977	19	12,642	12,360	2	1,240	2,571	11	2,821	6,540	6	3,198	3,160

자료: 산업과

79. 도정공장 현황

단위: 개

구분 연도별	합 계		정 부 도 정		임 도 정	
	개 소	도정량	개 소	도정량	개 소	도정량
1973	79	28,149	12	23,077	67	5,072
1974	69	29,938	11	29,738	58	200
1975	51	194,553	11	192,623	40	1,930
1976	70	29,453	11	29,058	59	395
1977	67	709	11	294	56	415

자료: 산업과

80. 곡가조절용 양곡방출 상황

단위: 가마니

구분 연도별	미곡(국산)		혼 미 배 혼 합					
	60 kg	80 kg	3 kg	10 kg	50 kg	50 kg	60 kg	60 kg
1973	-	-	-	-	-	-	-	-
1974	-	-	-	-	-	-	-	-
1975	-	-	-	7,021	49,351	8,423	13,931	2,628
1976	-	36,633	-	-	-	14,703,340	-	-
1977	47,713,38	4,650,63	-	312	-	76,320,20	7,599	-

구분 연도별	밀 쌀 혼 합 곡				국산대정맥 배 국산나정맥 류 수입대정맥		
	50 kg	10 kg	30 kg	30 kg	60 kg	60 kg	60 kg
1973	-	-	-	-	-	-	-
1974	-	-	-	-	-	-	-
1975	1,130	-	-	-	-	69,816	32,289
1976	-	-	-	-	8,708,02	6.11	21,541,30
1977	-	-	-	-	-	79,292,48	2,900,12

자료: 산업과

81. 곡가추세

단위: 원

구분 연도별	백 미 마 (80 kg)				정 맥 (76.5 kg)			
	최 고	최 저	최 고	최 저	최 고	최 저	최 고	최 저
1973	-	-	-	-	-	-	-	-
1974	-	-	-	-	-	-	-	-
1975	19,000	18,000	19,300	19,000	9,500	9,200	9,000	9,700
1976	23,000	21,000	23,500	22,000	9,000	9,200	10,100	9,400
1977	24,700	21,500	25,700	22,500	12,000	11,000	12,500	10,400

자료: 산업과

곡기추세 (속)

단위 : 원

구분 연도별	대두 (75kg)				소맥분 (22kg)			
	도매		소매		도매		소매	
	최고	최저	최고	최저	최고	최저	최고	최저
1973	-	-	-	-	-	-	-	-
1974	-	-	-	-	-	-	-	-
1975	13,500	-	14,000	-	2,780	-	2,900	-
1976	17,000	-	17,500	-	2,780	-	2,900	-
1977	22,500	21,500	23,000	22,000	-	-	-	-

자료 : 산업과

82. 농산물 검사 상황

단위 : kg

구분 연도별	정조	백미 (선별물량)	정미	압맥	과채	혼합곡	
						10 kg	쌀(단일쌀) 10 kg
1973	314	9,062	9,062	1,997	8,161	201	17,631
1974	9,138	6,913	15,978	1,113	7,962	225	-
1975	7,533	1,512	13,433	237	9,612	-	-
1976	14,212.7	8,666.9	5,619.9	85.7	10,367.2	-	-
1977	15,693.4	6,318.5	5,511.4	20.1	4,729.0	3,325.1	-

구분 연도별	합계	결간고구마	유채	기마너		대두
				생산(매)	반출(공포)	
1973	971,750	-	-	-	-	334
1974	15,358	1,608	6,060	-	-	996
1975	14,588	5,365.3	290,280	-	-	333
1976	16,800	345.3	-	-	-	283.1
1977	8.2	-	-	12,644	600	-

자료 : 국립농산물검사소전남지소북포출장소

83. 가축 현황

단위: 두

구분	한				유					
	가	구	계	우	송	가	구	계	우	송
1973	344		467	-	-	-		24	17	7
1974	496		790	-	-	-		19	16	3
1975	212		242	183	60	1		3	3	-
1976	237		327	-	-	-		-	-	-
1977	222		302	240	62	-		-	-	-

구분	말				돼					
	가	구	계	우	송	가	구	계	우	송
1973	153		153	153	-	912		2,988	-	-
1974	68		68	68	-	788		1,713	-	-
1975	41		43	43	-	356		9,980	647	333
1976	55		56	56	-	1,121		5,061	-	-
1977	45		47	3	44	482		2,776	1,672	1,104

구분	산 양		면 양		계		토 끼		닭		
	가	구	두	수	가	구	두	수	가	구	
1973	36		104	-	-	5,140		5,900	70	420	373
1974	34		98	8	18	5,313		6,053	139	836	398
1975	32		49	-	-	5,049		5,581	60	165	156
1976	49		76	-	-	4,235		4,273	275	1,735	377
1977	18		26	-	-	5,848		6,613	73	619	375

구분	닭	오 리		거 위		칠 면 조		양 봉							
	마	리	가	구	마	리	가	구	마	리	가	구	상	자	
1973	60,685		70		421		10		20		-		-	12	197
1974	63,544		75		499		2		4		1		6	11	73
1975	55,470		51		254		2		4		1		7	11	87
1976	105,785		85		1,773		6		11		4		20	10	140
1977	139,640		56		247		-		-		6		9	5	62

자료: 산업과

84. 가급사로 생산량

단위: %

연도별	구분 합 계	정 조	전 조	매 조	동산부산물
1973	-	-	-	-	-
1974	1,965	186	480	134	477
1975	2,819	1,398	612	198	610
1976	2,411	1,116	399	106	490
1977	3,019	1,308	753	107	851

자료: 산업과

85. 가축양역 실적

단위: 두(수)

연도별	구분 돈코메라	뉴 케 슬	광 견 별	기 종 저	추 배 리 정 식	우 절 핵 정 식
1973	4,280	61,207	790	303	15,000	15
1974	6,491	54,700	1,265	300	5,000	12
1975	5,701	56,000	500	200	20,000	-
1976	3,110	29,600	600	300	30,700	-
1977	6,950	79,000	1,057	198	8,800	-

자료: 산업과

86. 가축도살 현장

가, 소

단위: 두(수)

연도별	구분 생체검사 두 수	생체중량	위 가 두 수									1일 평균
			합 계			일반도살			절박도살			
			체	암	숫	체	암	숫	체	암	숫	
1973	1,172	409,462	1,172	461	711	1,131	463	706	11	8	3	3.2
1974	1,118	389,623	1,118	439	679	1,108	431	677	10	8	2	3.0
1975	2,552	889,372	2,552	1,003	1,549	2,530	981	1,543	22	16	6	7.0
1976	2,122	739,509	2,122	832	1,290	2,102	812	1,286	20	16	4	5.8
1977	2,207	834,908	2,207	715	1,492	2,165	682	1,477	42	30	12	6.0

자료: 산업과

가축 도살현황
나. 돼지

연도별	구분		허가두수						1일평균
	생체검사 두수	생체중량	합계			일반도살			
			계	암	숫	계	암	숫	
1973	13,188	1,101,198	13,188	6,480	6,708	13,188	6,480	6,708	35.8
1974	5,050	430,765	5,050	2,504	2,546	5,050	2,504	2,546	14.0
1975	5,503	459,500	5,503	2,702	2,801	5,503	2,702	2,801	15.0
1976	3,258	272,145	3,258	1,589	1,669	3,258	1,589	1,669	8.9
1977	7,894	699,880	7,894	4,169	3,725	7,894	4,169	3,725	21.6

자료 : 산업과

87. 수의사 분포현황

단위 : 명

연도별	구분						자격별				
	계	행정	공수의	개업	학교	기타	계	국내중학	국외중학	국내대학	시험학교
1973	10	3	1	4	1	1	10	1	-	7	2
1974	10	4	-	4	1	1	10	1	2	7	-
1975	7	3	-	4	-	-	7	1	2	4	-
1976	11	4	-	5	1	1	11	-	3	8	-
1977	5	2	-	3	-	-	5	2	-	3	-

자료 : 산업과

XIV. 잠업

88. 상전 면적현황

단위 : ha

연도별	구분			상전면적			형태별면적		
	계	기설	실설	계	순상전	기유식	산식		
1973	4.4	3.3	1.1	4.4	4.4	-	-		
1974	4.1	4.1	-	4.1	4.1	-	-		
1975	4.1	4.1	-	4.1	4.1	-	-		
1976	3.1	3.1	-	3.1	3.1	-	-		
1977	2.7	2.7	-	2.7	2.7	-	-		
이로동	1.2	1.2	-	1.2	1.2	-	-		
농무동	1.5	1.5	-	1.5	1.5	-	-		

자료 : 산업과

89. 양질규모 현황

가. 양질규모

단위 : a

연도별	계		10.1 ~ 20.0		100.0 이상	
	가 구	면 적	가 구	면 적	가 구	면 적
1973	2	440	2	440	-	-
1974	2	410	2	410	-	-
1975	2	410	2	410	-	-
1976	2	310	2	310	-	-
1977	2	270	-	-	2	270

자료 : 산업과

나. 산전규모

단위 : ha

연도별	계		40.1 ~ 60.0		200.1 이상	
	가 구	물 량	가 구	물 량	가 구	물 량
1973	2	415	-	-	2	415
1974	2	521	-	-	2	521
1975	2	467	-	-	2	467
1976	2	864	-	-	2	864
1977	2	106	2	106	-	-

자료 : 산업과

다. 소질규모

단위 : 상자

연도별	계		0.5 ~ 1.0		2.1 ~ 3.0		10.0 이상	
	가 구	물 량	가 구	물 량	가 구	물 량	가 구	물 량
1973	2	14	-	-	-	-	2	14
1974	2	16	-	-	-	-	2	16
1975	2	21	-	-	-	-	2	21
1976	2	37	1	13	-	-	1	24
1977	2	13	-	-	2	13	-	-

자료 : 산업과

90. 감귤생산 및 공판장

단위 (수량 : kg, 금액 : 천 원)

구분 연도별	양 감 호수			소 감 량 (감자)			산 견 량 (kg)	
	계	춘 감	하추감	계	춘 감	하추감	계	춘 감
1973	2	1	1	14	8	6	415	253
1974	4	2	2	16	8	8	522	298
1975	4	2	2	21	8	13	467	313
1976	4	2	2	37	21	16	864	524
1977	2	2	-	13	6	7	106	-

구분 연도별	하추감	공 판 장					
		계		춘 감		하 추 감	
		수 량	금 액	수 량	금 액	수 량	금 액
1973	162	415	-	253	-	162	-
1974	222	522	-	298	-	224	-
1975	154	467	722	313	511	154	211
1976	340	864	-	524	-	340	-
1977	106	106	-	-	-	106	-

자료 : 산업과

XV. 산 립

91. 임야 소유별 현황

단위 : ha

구분 연도별	합 계	국 유 립			민 유 립			
		계	불요존립	타부처소관	계	공 유 립		사유림
						소 계	시군유림	
1973	998	326	326	-	672	80	80	592
1974	990	324	324	-	666	79	79	587
1975	1,037	324	172	152	713	87	87	626
1976	1,037	324	172	152	713	87	87	626
1977	1,037	323	171	152	714	87	87	626

자료 : 농지과

92. 임야 임상별 현황

단위 : ha

연도 구분 및 소유별	합계	임 목 지				무 림 목 지					
		소재	침엽수	활엽수	혼교림	소재	비림목지	광폐지	계 간	폐 지	
1973	998	862	694	31	137	136	31	3	42	60	
1974	990	783	602	44	137	207	145	3	-	59	
1975	1,037	839	826	52	11	143	7	-	116	25	
1976	1,037	839	826	52	11	140	7	-	116	25	
1977	1,037	844	770	68	11	193	61	-	107	25	
국 유 림	합 계	324	267	240	22	5	57	0	-	34	15
	산림계	172	141	125	13	3	31	5	-	17	9
	림관불요지	172	141	125	13	3	31	5	-	17	9
	타부처소관	152	126	115	9	2	26	3	-	17	6
민 유 림	합 계	713	577	530	41	6	136	53	-	73	10
	공유림	87	73	39	30	4	14	54	-	7	7
	사유림	626	504	491	13	2	122	53	-	66	3

자료 : 농지과

93. 산림피해상황

단위 : ha

연도별	합 계			관 중		
	발 생	방 계	비율 (%)	발 생	방 계	비율 (%)
1973	-	-	-	-	-	-
1974	-	-	-	-	-	-
1975	192	262	136	192	232	136
1976	210	353	170	210	353	170
1977	226	281	124	226	291	124

자료 : 농지과

94. 제재공장 및 생산실적

단위 : 공 장 수 : 개 소
: 33

구분 연도별	공장수	원목소비량			제재품 생산량				제재율 (%)
		계	침	엽수	계	자재	판재	기타	
1973	22	12,347	1,341	11,006	9,250	6,224	2,874	152	50
1974	22	11,519	819	10,700	7,519	4,700	2,500	319	48
1975	22	6,740	660	6,080	4,750	3,200	1,550	-	70.5
1976	19	25,080	1,255	23,825	15,152	10,328	4,817	-	60
1977	19	23,726	875	22,851	16,498	11,434	5,064	-	70

자료 : 녹지과

95. 임목별 벌채 허가상황

단위 : 면적 : ha
: 재적 : m

구분 연도별	합 계		영림계획벌채		허가 벌채			
	면적	재적	면적	재적	계		산림법에 의한 벌채	
1973	-	-	2	0.03	-	-	-	-
1974	-	-	-	-	-	-	-	-
1976	46	121	27	44	19	77	-	-
1976	-	-	-	-	-	-	-	-
1977	60	90	54	70	6	20	6	20

자료 : 녹지과

96. 묘목 생산량

단위 : 본

구분 연도별	생산자수	합 계	성 묘							묘목수	
			계	발	살구	감	오동	삼지닥치	이대리	포플러	수향자
1973	31	26.0	26.0	0.7	13	-	-	-	-	13	-
1974	2	22.0	22.0	-	11	-	-	-	-	11	-
1975	1	8.9	8.9	0.8	0.8	0.40	3.1	3	0.8	-	
1976	2	76.2	76.2	76.2	0.6	-	-	-	-	-	0.2
1977	-	-	-	-	-	-	-	-	-	-	-

자료 : 녹지과

97. 농촌연료 수급 상황

단위 : 세 대
가구 : 개
분구 : 개

구분 연도별	연료 자급			연료 확보량			
	가 구	분 구	계	임산연료	농업부산물	탄재연료	유류기타
1973	2,695	4,153	7,272	423	1,539	3,242	2,018
1974	2,711	4,231	6,780	390	1,345	3,006	1,641
1975	2,767	2,759	7,674	1,264	2,731	3,538	141
1976	2,660	2,757	5,818	818	2,879	1,936	185
1977	2,485	4,218	6,979	1,108	2,252	2,986	133

자료 : 농지과

98. 조림사업 실적

단위 : ha

구분 연도별	계 획		실 적			수 종 별			
	면적	본수	면적	본수	%	유 수		특 용 수	
						면적	본수	면적	본수
1973	32.5	19,000	32.5	19,000	100	-	-	32.5	19,000
1974	16.3	16,000	16.3	16,000	100	5	10	3.3	2,000
1975	23.50	12,800	35.0	40,200	149	7.50	3,000	-	-
1976	67.0	38,000	72.5	164,500	108	26.0	10,400	-	-
1977	18.11	20,33	23.03	22,63	128	6.5	2.6	1.17	0.7

구분 연도별	수 종 별							
	속성수		광기수		연료용		조경수	
	면적	본수	면적	본수	면적	본수	면적	본수
1973	-	-	-	-	-	-	-	-
1974	-	-	10	4,000	6.5	5,200	7.5	3,000
1975	25	12,800	2.50	8,000	-	-	-	16,000
1976	48.5	29,600	1.0	3,000	-	-	-	113,500
1977	11.25	7	4.11	12,33	-	-	-	-

자료 : 농지과

99 . 조립 활착 상황

단위 (면적 : ha
() : 본수

구분 연도별	합 계			유 실 수			특 용 수		
	식 재	활 착	비율	식 재	활 착	비율	식 재	활 착	비율
1973	32.5 (19,000)	32.5 (18,000)	99	-	-	-	32.5 (19,000)	32.5 (18,000)	99
1974	16.3 (16,000)	16.3 (15,900)	99	-	-	-	3.3 (2,000)	3.3 (2,000)	100
1975	35 (40,200)	35 (39,513)	98	7.5 (3,000)	7.5 (2,960)	99	-	-	-
1976	72.5 (156,500)	72.5 (150,939)	96	26.0 (10,400)	26.0 (10,060)	96	-	-	-
1977	22.63	21.72	96	2.6	2.445	94	0.7	0.68	98

구분 연도별	숙 성 수			장 기 수			조 성 수		
	식 재	활 착	비율	식 재	활 착	비율	식 재	활 착	비율
1973	-	-	-	-	-	-	-	-	-
1974	3.0 (10,000)	3.0 (9,000)	90	10 (4,000)	10 (4,000)	100	-	-	-
1975	25 (12,600)	25 (12,233)	97	2.5 (8,000)	2.5 (7,930)	99	16,600	16,400	98
1976	45.5 (29,600)	45.5 (28,514)	96	1.0 (3,000)	1.0 (2,950)	98	113,600	109,415	96
1977	7	6.775	97	12.33	11.820	96	-	-	-

자료 : 녹지과

XVI . 수 산

100 . 어업가구 및 인구현황

단위 { 가구 : 세대
인구 : 명

구분 연도별	가 구					구		
	계	전 업	경 영 가 구			계	전 업	결
			소 계	제 1종	제 2종			
1973	314	144	170	46	124	1,225	924	301
1974	319	187	132	22	110	716	592	124
1975	236	132	104	21	83	745	627	118
1976	259	118	141	44	97	810	674	136
1977	256	124	132	37	95	865	708	157

자료 : 산업과

어업과구 및 인구 현황 (속)

단위 (가구: 세대
인구: 명)

구분 연도별	가 구 원							
	업		정영자 가구			고용자 가구		
	제 1종	제 2종	계	남	여	계	남	여
1973	196	105	1,000	630	470	5,132	2,680	2,452
1974	79	45	1,622	811	811	3,426	1,762	1,664
1975	75	43	1,340	682	658	3,579	1,798	1,781
1976	102	34	1,678	705	753	3,830	2,011	1,819
1977	118	39	1,566	871	695	4,030	2,111	1,919

101. 어선 현황

단위: %

구분 연도별	합 계			동 령 선			부동 령 선	
	척 수	톤 수	척 수	톤 수	척 수	톤 수	척 수	톤 수
1973	374	7,659	19,109	260	7,609	19,109	114	150
1974	344	4,878	10,121	234	4,747	10,121	110	131
1975	308	4,380	10,922	159	4,754	10,922	149	226
1976	337	5,689	12,449	197	5,647	12,449	140	142
1977	403	7,920	17,620	219	7,713	17,620	184	207

자료: 산업과

102. 부정어업 단속 상황

단위: 건

구분 연도별	계	대형기저	중형기저	소형기저	잡수거	삼중망	자 망	기타
1973	5	-	-	-	-	-	-	5
1974	7	-	-	-	-	-	-	7
1975	-	-	-	-	-	-	-	-
1976	13	-	-	-	-	-	-	13
1977	10	-	-	7	-	3	-	-

자료: 산업과

103. 수산물 생산량

단위: 수량: %
금액: 천원

구분 연도별	합 계		어 류		패 류		해 조 류		기 타	
	수량	금액	수량	금액	수량	금액	수량	금액	수량	금액
1973	26,316	2,320,394	25,530	2,235,377	-	-	69	2,752	717	82,265
1974	40,598	3,745,417	39,880	3,717,819	113	7,345	592	12,453	13	7,800
1975	51,177	6,794,303	49,339	6,216,714	2	134	271	40,647	1,565	536,808
1976	51,992	6,839,136	44,687	4,870,883	2	294	1,103	175,377	6,200	1,792,582
1977	52,929	-	48,246	-	-	-	1,919	-	2,764	-

자료: 전남농업통계사무소 목포출장소

104. 어업면허 현황

단위: 개소

구분 연도별	양식어업	정지어업	공통어업	담수조류채취업
1973	-	-	-	-
1974	-	-	-	-
1975	9	-	3	-
1976	9	-	3	-
1977	9	-	3	-

자료: 산업과

105. 양식 적기개발 현황

단위: ha

구분 연도및종류별	총 적 지	기 개 발	미 개 발	70~80개발면적
1973	882,800	712,800	170,000	-
1974	882,800	712,800	170,000	-
1975	882,800	712,800	170,000	-
1976	882,800	712,800	170,000	-
1977	882,800	712,800	170,000	170,000
해 태	613,400	513,400	70,000	-
미역양식	250,000	50,000	100,000	-
물부식	119,400	119,400	-	-

자료: 산업과

106. 수산물 가공업체 현황

단위: 개소

구분 연도별	계		병 동		한 천	
	개	종 조 립	병 동	한 천	한 천	어 간 유
1973	6	-	6	-	-	-
1974	6	-	6	-	-	-
1975	7	-	7	-	-	-
1976	7	-	7	-	-	-
1977	8	-	8	-	-	-

자료: 산업과

107. 여항 기본시설 현황

단위: 개

구분 연도별	방 파 재			선 화 장			급 유 시 설		
	계 회	기사설	미시설	계 회	기사설	미시설	계 회	기사설	미시설
1973	-	-	-	-	-	-	-	-	-
1974	-	-	-	-	-	-	-	-	-
1975	197	112	85	-	-	-	5	3	2
1976	-	"	-	82	82	-	4(2)	3(2)	1
1977	-	"	-	82	82	-	4(2)	3(2)	1

자료: 산업과

108. 수산 피해 상황

단위: 천원

구분 연도별	인 명 피 해		어 부 동 령 시					
	사 망	행 방 불 영	침 물, 유 실, 만 파			기 타		
			척	톤	금 액	척	톤	금 액
1973	-	-	5	139	25,500	-	-	-
1974	-	-	5	118	25,294	-	-	-
1975	3	-	-	-	-	6	199	16,700
1976	1	8	4	12	1,400	-	-	-
1977	7	9	-	-	-	-	-	-

구분 연도별	어 부 동 령 시						어 구	
	침 물, 유 실, 만 파			기 타			유 실	
	척	톤	금 액	척	톤	금 액	불량(개)	금 액
1973	5	139	25,500	-	-	-	-	-
1974	5	118	25,294	-	-	-	-	-
1975	-	-	-	6	199	16,700	-	-
1976	-	-	-	-	-	-	2(톤)	4,000
1977	7	245.12	11,000	-	-	-	18(톤)	45,000

자료: 산업과

XVII . 교 육

109 . 각급학교 현황

단위 : 개교

구분 연도별	총 계			유치원	국민학교			중 학교			고등학교		
	국립	공립	사립	사 립	국립	공립	사립	국립	공립	사립	국립	공립	사립
1973	3	27	56	4	1	16	-	-	5	7	-	3	4
1974	3	26	60	4	1	16	-	-	5	7	-	3	4
1975	3	26	61	4	1	16	-	-	5	7	-	3	7
1976	3	26	70	4	1	16	-	-	5	7	-	3	7
1977	3	(2) 27	81	4	1	(2) 17	-	-	5	6	-	3	7

구분 연도별	고등학교 실업		전문학교		초급 교육 대학		간호학교		고등기술학교		특수학교	사 설 강습소
	공립	사립	국립	사립	사립	국립	국립	사립	공립	사립	사립	공립
1973	3	2	1	1	-	1	-	1	-	1	1	35
1974	2	3	1	1	-	1	-	1	-	1	1	38
1975	2	(3)	1	1	-	1	-	1	-	1	1	38
1976	2	1	1	1	-	1	-	1	-	1	1	46
1977	2	1	1	2	-	1	-	-	-	1	1	59

자료 : 목포시 교육청

110 . 유치원 현황

단위 : 명

구분 연도및원별	원 수	반 수	보 모 수			원 아 수		
			계	남	여	계	남	여
1973	4	4	8	-	8	177	92	85
1974	4	4	15	4	11	177	92	85
1975	4	7	14	4	10	207	118	89
1976	4	7	18	5	13	261	128	133
1977	4	7	17	4	13	270	147	123
목포유치원	1	1	3	1	2	40	21	19
중앙유치원	1	2	5	1	4	80	48	32
성보유치원	1	2	5	1	4	70	35	35
성심유치원	1	2	4	1	3	80	43	37

자료 : 목포시 교육청

111. 국민학교 현황

단위 : 학급 : 개
학생 : 명

연도 및 학교명	학			학					
	계	국공립	사립	계	남	여	계	계	
1973	497	497	-	31,774	31,774	16,619	15,155	589	539
1974	501	501	-	31,906	31,906	16,673	15,233	545	545
1975	501	501	-	31,906	31,906	16,673	15,233	545	545
1976	513	513	-	31,436	31,436	16,282	15,154	566	555
1977	546	546	-	32,299	32,299	16,839	15,460	590	590
교대부속	15	15	-	887	887	521	366	18	18
복교	42	42	-	2,570	2,570	1,356	1,214	45	45
산정	60	60	-	3,892	3,892	2,090	1,801	63	63
서부	37	37	-	2,149	2,147	1,125	1,022	40	40
중앙	50	50	-	3,060	3,060	1,615	1,445	53	53
유달	59	59	-	3,671	3,671	1,863	1,808	62	62
달성	26	26	-	1,613	1,613	760	733	29	29
동교	35	35	-	2,115	2,115	1,070	1,045	38	38
이로	30	30	-	1,800	1,800	895	905	33	33
남교	48	48	-	2,891	2,891	1,447	1,354	51	51
서삼	27	27	-	1,638	1,638	865	773	30	30
대성	41	41	-	2,517	2,517	1,353	1,164	44	44
용포	32	32	-	1,969	1,969	1,005	964	35	35
림성	12	12	-	547	547	296	251	13	13
총무	6	6	-	132	132	69	63	7	7
용도	4	4	-	158	158	79	79	5	5
달리	7	7	-	233	233	124	109	8	8
하사분교	2	2	-	36	36	16	21	2	2
의달분교	1	1	-	36	36	18	21	1	1
삼학교	12	12	-	575	576	297	279	13	13

자료 : 북포시 교육청

부속학교 현황 (속)

단위 { 학급: 개
학생: 명

연도 및 학교별	교원		졸업자				교실		
	국 공 립	원 립 여	계	국 공 립		계	국 공 립	사 립	
				남	여				
1973	333	206	-	-	-	-	497	497	-
1974	340	205	5,179	5,179	2,725	2,454	506	506	-
1975	340	205	5,179	5,179	2,725	2,454	506	506	-
1976	341	241	5,439	5,439	2,883	2,556	490	490	-
1977	366	224	4,791	4,791	2,518	2,273	497	497	-
교대부속	17	1	105	105	58	47	18	18	-
복교	27	18	458	458	237	221	42	42	-
산정	39	24	608	608	339	269	55	55	-
서부	25	15	300	300	150	150	37	37	-
중앙	31	22	492	492	262	230	50	50	-
유달	37	25	543	543	284	259	46	46	-
달성	16	13	249	249	127	122	26	26	-
동교	23	15	293	293	168	125	32	32	-
이로	17	16	275	275	140	135	26	26	-
남교	31	20	421	421	207	214	42	42	-
석산	17	13	222	222	111	111	25	25	-
대성	27	17	430	430	221	209	41	41	-
용호	18	17	221	221	122	99	26	26	-
임성	11	2	89	89	44	45	12	12	-
흥무	6	1	18	18	12	6	5	5	-
울도	5	-	17	17	9	8	4	4	-
달리	7	1	32	32	13	19	7	7	-
허사분교	2	-	18	18	14	14	2	2	-
의달분교	1	-	-	-	-	-	-	-	-
삼학	9	4	-	-	-	-	-	-	-

단위 : 학급
개별
계

연도 및 학교별	구분 학급			학생						
	계	국공립사	립	총계	남	여	사립	남	여	
1973	236	83	153	12,618	5,870	3,335	2,635	6,738	4,102	2,636
1974	232	108	124	12,573	5,986	3,376	2,580	6,617	4,090	2,527
1975	232	108	124	12,573	5,956	3,376	2,580	6,617	3,970	2,647
1976	217	109	108	13,089	6,279	3,574	2,715	6,899	4,106	2,793
1977	211	100	111	13,815	6,756	3,807	2,951	7,057	4,134	2,923
제일중	15	15	-	1,079	1,079	1,079	-	-	-	-
유달중	22	22	-	1,358	1,358	1,358	-	-	-	-
청호중	22	22	-	1,370	1,370	1,370	-	-	-	-
목여중	20	20	-	1,567	1,567	-	1,567	-	-	-
중앙여중	21	21	-	1,384	1,384	-	1,384	-	-	-
문태중	22	-	22	1,384	-	-	-	1,348	1,348	-
봉원중	16	-	16	1,005	-	-	-	1,005	1,005	-
영흥중	16	-	16	964	-	-	-	984	984	-
대인중	14	-	14	897	-	-	-	897	797	100
정명여중	24	-	24	1,579	-	-	-	1,579	-	1,579
해인여중	19	-	19	1,244	-	-	-	1,244	-	1,244

연도 및 학교별	구분 계	교원					
		소	국공립사	립	여	소	사립
1973	324	154	130	24	120	142	28
1974	309	155	131	24	154	120	34
1975	309	155	131	24	154	120	34
1976	298	147	129	18	131	113	38
1977	301	146	128	18	155	111	44
제일중	24	24	23	1	-	-	-
유달중	29	29	28	1	-	-	-
청호중	30	30	27	3	-	-	-
목여중	34	34	28	6	-	-	-
중앙여중	29	29	22	7	-	-	-
문태중	28	-	-	-	28	25	3
봉원중	22	-	-	-	22	18	4
영흥중	23	-	-	-	23	21	2
대인중	18	-	-	-	18	16	2
정명여중	37	-	-	-	37	16	21
해인여중	27	-	-	-	27	15	12
마리아회 중	155	-	-	-	155	111	44

자료 : 목포시 교육청

중학교 현황 (주)

단위 : 학급 : 개명개
: 학생 : :
: 교실 : :

연도 및 학교별	구분	졸업자						교실			
		계	국공립			사립			계	국공립	사립
			소	제	남	여	소	제			
1973		3,845	1,738	1,002	736	2,107	1,228	879	329	106	123
1974		3,738	1,740	990	750	1,998	1,244	754	281	118	163
1975		3,890	1,831	990	750	1,998	1,199	799	198	96	102
1976		4,090	2,031	1,026	1,005	2,059	1,232	827	202	99	103
1977		3,730	1,757	987	770	1,973	1,190	783	211	103	103
제일중		259	259	259	-	-	-	-	16	16	-
유달중		362	362	362	-	-	-	-	22	22	-
청호중		366	366	366	-	-	-	-	21	21	-
부여중		435	435	-	435	-	-	-	24	24	-
중앙중		335	335	-	335	-	-	-	20	20	-
문패중		351	-	-	-	351	351	-	22	-	22
홍일중		246	-	-	-	246	246	-	16	-	16
영흥중		244	-	-	-	244	244	-	16	-	16
덕인중		249	-	-	-	257	219	38	11	-	11
장명중		432	-	-	-	432	-	432	24	-	24
해인중		313	-	-	-	313	-	313	19	-	19
마리아회		130	-	-	-	130	130	-	-	-	-

113. 인문계 고등학교 현황

단위 : 학급 : 개명개
: 학생 : :
: 교실 : :

연도 및 학교별	구분	학			학						
		계	국공립	사립	계	공			생		
						소	제	남	여	소	제
1973		105	55	50	7,580	3,474	1,781	1,693	4,106	3,166	940
1974		137	69	68	8,032	4,029	2,057	1,972	4,008	3,053	950
1975		168	72	96	9,893	4,361	2,220	2,161	5,532	4,231	1,301
1976		189	75	114	11,244	4,553	2,205	2,348	6,691	4,743	1,948
1977		201	77	124	11,877	4,728	2,203	2,525	7,149	5,135	2,014
부여고		36	36	-	3,000	3,000	2,203	797	-	-	-
제일여고		22	22	-	857	857	-	857	-	-	-
문태고		19	19	-	871	871	-	871	-	-	-
부흥고		16	-	16	1,312	-	-	-	1,312	1,312	-
마리아회고		21	-	21	1,131	-	-	-	1,131	1,131	-
영흥고		16	-	16	928	-	-	-	928	928	-
덕인고		21	-	21	548	-	-	-	548	548	-
장명고		19	-	19	1,310	-	-	-	1,310	1,216	94
해인고		16	-	16	925	-	-	-	925	-	925
					995	-	-	-	995	-	995

자료 : 각 고등학교

1인 분기 고등학교 현황 (후)

단위 : 개명
 : 개명
 : 개명
 : 개명

연도 및 학교별	계	공립			사립			계	소계
		남	여	남	여	남	여		
		소계	남	여	소계	남	여		
1973	228	125	101	24	103	99	4	2,144	1,101
1974	245	130	118	12	115	105	10	2,377	1,243
1975	315	132	119	13	119	165	18	2,108	1,241
1976	322	138	121	17	184	185	19	3,402	1,353
1977	349	141	124	17	206	179	29	3,423	1,352
목교	66	66	66	-	-	-	-	702	702
목여교	43	43	35	8	-	-	-	319	319
제일여교	32	33	25	8	-	-	-	331	331
문태교	38	-	-	-	40	39	1	411	-
홍일교	28	-	-	-	25	20	5	398	-
마리아회교	29	-	-	-	32	30	2	215	-
영흥교	17	-	-	-	17	16	1	109	-
덕인교	31	-	-	-	35	35	-	304	-
정명여교	30	-	-	-	20	19	9	363	-
혜일여교	35	-	-	-	31	20	11	331	-

연도 및 학교별	공립	남	여	취업		교실			
				소계	남	여	계	국공립	사립
				남	여	남	여	남	여
1973	437	662	1,043	837	206	159	62	77	
1974	594	649	1,134	856	276	150	69	81	
1975	594	647	867	867	-	208	71	137	
1976	712	651	2,039	1,431	608	194	73	120	
1977	715	637	2,071	1,377	694	203	77	126	
목교	-	-	-	-	-	22	38	-	-
목여교	-	35	-	-	-	19	22	-	-
제일여교	-	322	-	-	-	16	18	-	-
문태교	-	-	411	411	-	22	-	22	-
홍일교	-	-	338	338	-	25	-	25	-
마리아회교	-	-	215	215	-	14	-	14	-
영흥교	-	-	109	102	-	12	-	12	-
덕인교	-	-	304	304	-	19	-	19	-
정명여교	-	-	363	-	363	14	-	14	-
혜일여교	-	-	331	-	331	20	-	29	-

구분 연도및 학교별	학 급			학 생					
	계	국공립	사 립	계	국 공 립			사 립	
					소 계	남	여	소 계	남
1973	88	52	36	4,787	2,530	2,530	-	2,257	942
1974	102	59	43	5,550	2,967	2,967	-	2,583	1,080
1975	94	62	32	5,016	3,111	3,111	-	1,905	324
1976	87	67	20	4,654	3,426	3,426	-	1,228	-
1977	98	72	26	5,282	3,688	3,688	-	1,594	-
공 고	45	45	-	1,917	1,917	1,917	-	-	-
상 고	27	27	-	1,756	1,771	1,771	-	-	-
여 상 고	26	-	26	1,609	-	-	-	1,594	-

구분 연도및 학교별	교 원								
	여	계	국 공 립			사 립		여	계
			소 계	남	여	소 계	남		
1973	1,315	187	123	523	-	64	49	15	1,663
1974	1,503	213	136	136	-	77	68	9	1,371
1975	1,581	166	134	134	-	32	24	8	1,694
1976	1,228	197	162	162	-	35	24	11	1,138
1977	1,594	198	153	153	-	45	31	14	1,233
공 고	-	120	120	120	-	-	-	-	410
상 고	-	78	78	78	-	-	-	-	578
여 상 고	1,594	-	-	-	-	45	31	14	245

구분 연도및 학교별	출 업 자						교 실		
	국 공 립			사 립			계	국공립	사 립
	소 계	남	여	소 계	남	여			
1973	851	851	-	812	217	895	86	39	47
1974	765	765	-	606	360	306	131	76	55
1975	764	764	-	930	867	63	57	42	15
1976	855	855	-	283	-	283	75	57	18
1977	988	988	-	245	-	245	66	48	18
공 고	410	410	-	-	-	-	18	43	-
상 고	578	578	-	-	-	-	27	27	-
여 상 고	-	-	-	245	-	245	21	-	21

자료 : 각 고등학교

115. 간호전문학교 현황

단위 : 인원 : 명
교실 : 개

연도 및 구분 학교명	학 과	교 원			학 생			출 입 자			교 실		
		계	남	여	계	남	여	계	남	여	계	정규	가
1973	1	8	1	7	128	-	128	118	-	118	6	6	-
1974	1	9	1	8	114	-	114	36	-	36	6	6	-
1975	1	10	1	9	115	-	115	38	-	38	6	6	-
1976	1	10	1	9	117	-	117	38	-	38	6	6	-
1977	1	13	2	11	118	-	118	34	-	34	3	3	-
특수성공률반 감조전문	1	13	2	11	118	-	118	34	-	34	3	3	-

자료 : 간호전문학교

116. 실업전문학교 현황

단위 : 인원 : 명
교실 : 개

연도 및 구분 학교명	학 과	교 원			학 생			출 입 자			교 실		
		계	남	여	계	남	여	계	남	여	계	남	여
1973	15	43	43	-	580	580	-	89	89	-	15	15	-
1974	3	43	43	-	730	730	-	89	89	-	30	15	15
1975	3	43	43	-	730	730	-	93	93	-	30	16	15
1976	6	56	56	-	1,064	1,037	27	434	434	-	39	24	9
1977	7	69	69	-	1,165	1,120	65	435	435	-	62	35	27
특수직업 특수실업	3	43	43	-	819	819	-	435	435	-	36	21	15
	2	26	26	-	364	361	65	-	-	-	26	14	12

자료 : 각 전문학교

117. 교육대학 및 조급대학 현황

단위 : 인원 : 명
교실 : 개

연도 구분 및 학교명	학 과	교 원						
		계	교 수	부교수	조교수	전임강사	조 교	강 사
1973	2	48	7	31	23	3	12	4
1974	1	56	9	10	22	6	-	-
1975	1	55	9	14	17	6	-	-
1976	1	52	15	15	19	3	-	-
1977	1	49	16	17	6	3	7	-
특수교육대학	1	47	16	17	6	3	7	-

연도 구분 및 학교명	학 생			출 입 자			교 실	
	정 원	계	남	계	남	여		
1973	620	207	483	324	505	289	216	32
1974	700	483	470	213	384	270	114	33
1975	460	453	299	154	292	197	95	33
1976	240	247	152	95	158	79	59	36
1977	-	-	-	-	88	52	36	23
특수교육대학	-	-	-	-	88	52	36	23

자료 : 각급학교

110 . 사설강습소 현황

연도	강습소	수강자			이수자		
		계	남	여	계	남	여
1973	35	1,969	1,386	583	30,725	29,817	908
1974	38	2,218	1,498	720	59,481	58,599	882
1975	38	2,414	1,698	716	59,491	58,299	1,192
1976	46	3,062	1,979	1,083	84,894	81,847	3,047
1977	59	3,805	2,775	1,030	19,149	11,123	8,026
문리계	2	235	210	25	1,609	868	741
대영학원	1	120	110	10	797	428	369
재일학원	1	115	100	15	812	440	372
기술계	9	893	480	413	919	541	378
중앙기술학원	1	33	33	-	78	78	-
유기기술학원	1	12	5	7	37	12	25
이계기술학원	1	60	59	1	223	221	2
기술통보소	1	180	8	172	206	31	75
기술통보소	1	30	30	-	86	86	-
향토학원	1	478	298	180	160	80	80
통신기술소	1	13	9	4	-	-	-
행남학원	1	45	30	15	74	23	51
호남대학교	1	42	8	34	55	10	45
이포학원	11	325	137	188	237	101	136
예능계	1	29	3	26	39	3	36
아노학원	1	27	24	3	-	-	-
안학원	1	21	10	11	-	-	-
유기기술학원	1	50	39	11	157	85	72
서우기술학원	1	34	-	34	14	-	14
우우기술학원	1	30	-	30	-	-	-

자료 : 목포시교육청

단위 : 감습소원 : 계수
인 명

계	장 사		계	원		강 의 실
	남	여		남	여	
92	71	21	27	23	4	-
231	236	25	40	32	8	-
141	102	39	70	28	50	-
129	109	24	47	35	12	74
160	133	27	50	43	15	67
16	16	-	4	3	1	4
8	8	-	1	1	-	2
8	8	-	3	2	1	2
38	34	4	16	9	17	14
2	2	-	1	1	-	1
1	1	-	1	1	-	1
7	7	-	3	2	1	1
7	5	2	2	1	1	2
3	3	-	1	1	-	1
11	9	2	3	-	3	4
2	2	-	2	1	1	1
4	4	-	2	2	-	2
1	1	-	1	-	1	1
19	9	10	6	3	3	11
2	-	2	1	-	1	1
2	2	-	-	-	-	1
2	1	1	-	-	-	1
1	1	-	1	-	1	1
1	-	1	1	1	-	1
1	-	1	-	-	-	1

시설 강습소 현황 (속)

연도 및 학원명	구분	강습소	수 강 자			이 수 자	
			계	남	여	계	남
후 피아노 학원	학원	1	30	7	23	-	-
목포민속예술학원	민속예술학원	1	23	8	15	-	-
필리셔미학원	미학원	1	32	20	12	27	13
우리 국악원	국악원	1	26	6	20	-	-
목포미술학원	미술학원	1	23	20	3	-	-
가정 제노라 양재	가정 제노라 양재	3	100	32	68	174	45
동양지수학원	지수학원	1	48	16	32	113	28
대성지수학원	지수학원	1	32	8	24	30	5
사무 채	채	11	20	8	12	31	12
오룡경리학원	경리학원	11	838	547	291	4,187	1,341
목포타자학원	타자학원	1	99	74	25	685	142
세무경리학원	경리학원	1	65	36	29	320	80
세무경리학원	경리학원	1	87	63	24	671	239
현일경리학원	경리학원	1	91	63	28	638	201
현대타자학원	타자학원	1	74	37	37	378	150
신홍경리학원	경리학원	1	75	47	28	336	154
대성경리학원	경리학원	1	76	64	12	180	48
현영경리학원	경리학원	1	76	40	36	83	40
유타자경리학원	타자경리학원	1	74	46	28	366	185
동타자경리학원	타자경리학원	1	75	46	29	445	60
신타자경리학원	타자경리학원	1	46	36	10	85	42
체육 채	체육 채	14	922	922	-	692	677
태권도강무관	강무관	1	97	97	-	81	61
국술 원	국술 원	1	47	47	-	34	34
대기회무술원	무술원	1	66	66	-	30	30

자료 : 목포시교육청

단위(강습소) : 개소
원 : 명

여	강 시			외 원			강의실
	제	남	여	제	남	여	
-	2	-	2	-	-	-	1
-	2	-	1	1	1	-	1
14	1	1	-	-	-	-	1
-	3	2	1	1	1	-	1
-	2	2	-	1	-	1	11
129	8	4	4	3	-	-	8
85	2	1	1	1	-	-	1
25	4	2	2	1	-	-	1
19	2	1	1	1	-	-	1
2,846	31	26	5	11	10	1	11
543	3	3	-	1	-	1	1
240	2	1	1	1	1	-	1
432	3	3	-	1	1	-	1
437	3	3	-	1	1	-	1
228	3	1	2	1	1	-	1
102	3	3	-	1	1	-	1
132	3	3	-	1	1	-	1
43	2	2	-	1	1	-	1
181	3	2	1	1	1	-	1
385	3	2	1	1	1	-	1
43	3	3	-	1	1	-	1
15	30	30	-	2	2	-	14
-	2	2	-	-	-	-	1
-	3	3	-	-	-	-	1
-	2	2	-	-	-	-	1

사설 강습소 현황 (속)

별 학원 별	구분	강습소	수 강 자			이 수 자		
			계	남	여	계	남	
북청	출부	원관	1	34	34	-	30	30
청남	부도	관장	1	84	84	-	42	42
청부	송도	관장	1	90	90	-	98	92
청도	송도	관장	1	84	84	-	48	48
청북	도	지관	1	61	61	-	37	37
청서	부도	관장	1	69	69	-	47	47
태권	도	송무관	1	71	71	-	67	62
태협	회	송무관	1	52	52	-	56	52
태권	도	오도관	1	60	60	-	53	53
청무	도	장	1	67	67	-	49	49
합기	도	체육관	1	40	40	-	20	20
종합	계		2	169	126	43	494	216
고등	기술		1	43	-	43	283	5
북포	종합		1	126	120	-	211	211
독서	실		5	245	245	-	10,747	7,282
유달	독서실		1	60	60	-	3,204	2,156
원호	독서실		1	10	10	-	1,172	843
중앙	독서실		1	61	61	-	1,639	1,092
성광	독서실		1	50	50	-	2,041	1,356
청운	독서실		1	64	64	-	2,691	1,835
기	타		2	78	76	2	90	52
전	심	원	1	8	6	2	90	52
현	양생소		1	70	70	-	-	-

자료 : 북포시교육청

단위: 일수
 : 개수
 : 명

의	강 사			원			강 의 실
	계	남	여	계	남	여	
-	2	2	-	-	-	-	1
-	2	2	-	-	-	-	1
6	3	3	-	-	-	-	1
-	2	2	-	1	1	-	1
-	2	2	-	-	-	-	1
-	2	2	-	-	-	-	1
5	2	2	-	-	-	-	1
4	2	2	-	1	1	-	1
-	3	3	-	-	-	-	1
-	2	2	-	-	-	-	1
-	1	1	-	-	-	-	1
278	8	4	4	5	3	2	2
278	4	2	2	2	1	1	1
-	4	2	2	3	2	1	1
3,465	5	5	-	5	5	-	5
1,048	1	1	-	-	-	-	1
329	1	1	-	1	1	-	1
547	1	1	-	2	2	-	1
685	1	1	-	1	1	-	1
856	1	1	-	1	1	-	1
38	5	5	-	5	4	1	3
38	1	1	-	1	-	1	1
-	4	4	-	4	4	-	2

119. 적령아동 취학사향

단위 : 명

구분 연도별	적령아동			취학자			취학율(%)
	계	당년도해당	전년도해당	계	당년도해당	전년도해당	
1973	5,431	5,431	-	5,388	5,388	-	99.2
1974	5,614	5,614	-	5,609	5,609	-	99.9
1975	5,218	5,218	-	5,669	5,669	-	108.6
1976	5,801	5,796	5	5,801	5,796	5	100
1977	5,918	5,466	452	5,854	5,402	452	98.9

자료 : 목포시 교육청

XVIII. 문 화

120. 문화재 및 사찰현황

구분 연도별	합계	지방문화재							지방 문화재	사찰
		계	국보	보물	사적및명승	천연기념물	무형문화재	민속자료		
1973	3	-	-	-	-	-	-	-	3	11
1974	3	-	-	-	-	-	-	-	3	11
1975	3	-	-	-	-	-	-	-	3	11
1976	3	-	-	-	-	-	-	-	3	11
1977	3	-	-	-	-	-	-	-	3	11

자료 : 문화공보실

121. 인쇄소 등록현황

단위 (인쇄소 : 개소, 종업원 : 명)

구분 연도별	등록인쇄소			종업원			활자소유량(개소)					
	계	법인	개인	계	남	여	계	국문	영문	한문	기타	
1973	-	-	-	-	-	-	-	-	-	-	-	-
1974	-	-	-	-	-	-	-	-	-	-	-	-
1975	21	1	20	90	84	6	3,601	1,825	138	1,545	93	
1976	27	1	26	90	84	6	3,602	1,825	138	1,546	93	
1977	25	1	24	70	67	3	3,634	2,120	128	1,386	-	

구분 연도별	인쇄기 (대)										
	계	주조기	활판기	제판기	공판기	울벨트	석판기	윤전기	병입기	세단기	기타
1973	-	-	-	-	-	-	-	-	-	-	-
1974	-	-	-	-	-	-	-	-	-	-	-
1975	76	3	37	4	2	3	2	1	4	20	-
1976	76	3	37	4	2	3	2	1	4	20	-
1977	74	-	40	-	-	5	1	-	-	24	3

자료 : 문화공보실

122. 종교단체 현황

단위:명

연도 및 종교파별	구분	교회 및 사찰	교 직 자			신 도		
			계	남	여	계	남	여
1973		58	148	100	48	31,496	12,182	19,514
1974		65	29	85	14	35,285	13,983	21,282
1975		78	724	290	434	32,617	12,449	20,168
1976		84	1,639	563	1,076	33,729	11,922	21,807
1977		91	361	356	21	33,902	12,030	21,872
분 교	계	22	45	40	1	7,236	2,061	5,175
	조계종	6	10	10	-	728	123	605
	법화종	11	24	23	1	2,492	807	1,685
	태고종	3	7	7	-	816	351	465
	기타	2	4	-	-	3,200	780	2,420
기 독 교	계	59	331	316	20	26,666	9,969	16,697
	천주교	6	19	7	12	12,515	4,775	7,740
	장로교	29	150	145	4	8,963	3,358	5,605
	감리교	1	1	1	-	80	50	30
	성결교	7	34	33	1	1,364	373	991
	안식교	2	2	2	-	70	27	43
	종일교	1	1	1	-	123	56	67
	천도교	1	1	1	-	30	-	30
	구세군	1	1	1	-	42	16	26
	오순절교	3	18	18	-	160	59	101
	하나님교	5	28	27	1	1,287	484	803
	그리스도교	4	37	38	1	632	253	379
	침례교	1	15	14	-	80	30	50
여호와증인	1	1	1	-	10	4	6	
순복음교회	1	1	1	-	600	250	350	
기타	6	25	24	1	690	234	456	

자료: 문화공보실

연도 구분 및 극장별	계			국 산 영 화			외 국 영 화	
	건 수	일 수	관람자	건 수	일 수	관람자	건 수	일 수
1973	680	2,351	700,561	496	1,831	448,130	134	520
1974	574	2,375	587,286	423	1,724	365,634	138	638
1975	479	2,226	490,304	329	1,448	301,025	136	724
1976	461	2,185	475,192	323	1,520	289,204	125	650
1977	480	2,190	454,422	320	1,505	289,558	117	672
호남극장	62	365	90,847	69	334	80,997	6	24
중앙극장	63	365	84,007	25	132	31,347	36	231
평화극장	72	365	72,196	53	276	55,016	19	89
시민극장	111	365	41,973	103	342	39,654	7	22
남일극장	82	365	86,110	26	154	32,286	34	209
목포극장	60	365	79,289	44	167	50,259	15	97

연도 구분 및 극장별	관람자	연		극		기		타
		건 수	일 수	관람자	건 수	일 수	관람자	
1973	252,431	-	-	-	-	-	-	-
1974	210,288	13	13	11,369	-	-	-	-
1975	180,590	11	11	8,686	3	3	-	-
1976	173,653	12	14	12,035	1	1	300	-
1977	154,148	13	13	10,716	-	-	-	-
호남극장	5,043	7	7	4,798	-	-	-	-
중앙극장	50,407	2	2	2,253	-	-	-	-
평화극장	17,180	-	-	-	-	-	-	-
시민극장	2,039	1	1	280	-	-	-	-
남일극장	51,614	2	2	2,011	-	-	-	-
목포극장	27,666	1	1	1,374	-	-	-	-

자료: 문화공보실

124 . 정보 대거제 현황

구분 연도 종별	라디오 (대)	TV(대)	유선방송 스피커 (대)	지방지 (부)	중앙지 (부)	기시원(개)					
						계		유대		유익	
						대형	소형	대형	소형	대형	소형
1973	24,719	5,065	-	1,660	9,082	-	-	-	-	-	-
1974	28,036	8,586	-	2,765	10,099	-	-	-	-	-	-
1975	25,038	9,986	-	2,202	8,489	16	94	-	36	16	58
1976	29,179	13,235	-	2,989	9,336	30	85	2	37	28	48
1977	28,976	16,245	370	4,723	10,401	59	151	3	64	50	87
용당동	2,438	1,655	-	409	1,176	11	8	-	6	11	2
산정1동	1,148	746	-	144	343	3	-	-	-	3	-
산정2동	2,578	1,160	-	750	1,010	2	32	-	30	2	2
산정3동	1,466	575	-	94	219	-	5	-	-	-	5
대성1동	1,152	612	-	214	303	-	1	-	-	-	1
대성2동	978	681	-	142	257	5	11	-	11	5	-
안동	814	704	-	168	238	-	-	-	-	-	-
북교동	734	582	-	105	294	-	7	-	-	-	7
남교동	780	543	-	190	501	-	3	-	-	-	3
조남동	1,132	554	-	166	574	5	7	-	3	5	4
학동	753	649	-	209	697	-	12	-	-	-	12
무안동	323	352	-	135	414	3	-	-	-	3	-
동명동	1,588	966	-	447	840	-	1	-	1	-	-
영해동	908	721	-	253	595	2	1	-	-	2	1
유달동	984	728	-	158	292	-	4	-	-	-	4
만호동	1,012	602	-	277	706	-	18	-	6	-	12
서산동	1,705	708	-	120	183	-	6	-	6	-	1
은금동	980	267	-	56	177	-	2	-	-	-	2
죽교1동	984	576	-	58	227	17	18	-	-	17	18
죽교2동	952	547	-	98	285	2	-	2	-	-	-
죽교3동	803	358	-	45	149	-	1	-	-	-	1
달성동	1,452	351	-	76	199	-	3	-	1	-	2
대환동	885	121	-	15	17	-	3	-	-	-	3
이르동	1,468	593	-	229	302	2	3	-	-	2	3
충무동	451	81	-	11	20	-	4	-	-	-	4
연동	1,087	612	-	160	385	1	1	1	1	-	-

자료: 문화공보실

홍보 매개체 현황 (속)

연도 및 동 별	구분								
	경로당			문화원			새마을회관		
	개소	면적	수용인원	개소	면적	수용인원	개소	면적	
1973	-	-	-	-	-	-	-	-	-
1974	-	-	-	-	-	-	-	-	-
1975	6	466	225	1	99	70	-	-	-
1976	8	122	417	-	-	-	-	-	-
1977	8	170	472	-	-	-	19	320	-
산정1동	2	30	100	-	-	-	-	-	-
산정3동	1	32	80	-	-	-	-	-	-
대성1동	1	35	55	-	-	-	-	-	-
남교동	-	-	-	1	126.8	80	-	-	-
호남동	1	10	20	-	-	-	-	-	-
무안동	1	23	52	-	-	-	-	-	-
만호동	-	-	-	-	-	-	-	-	-
은곡동	1	20	55	-	-	-	-	-	-
죽교2동	-	-	-	-	-	-	-	-	-
달성동	1	20	50	-	-	-	-	-	-
서문동	-	-	-	-	-	-	-	-	-

자료: 문화공보실

단 (㎡)						
수용인원	내			외		
	개 소	면 적	수용인원	개 소	면 적	수용인원
-	7	-	5,716	-	-	-
-	7	-	5,680	-	-	-
-	6	3,712	5,193	-	-	-
-	6	3,712	4,831	19	496	2,368
1,029	6	3,712	4,831	15	571	2,490
-	-	-	-	4	230	1,100
-	-	-	-	-	-	-
-	-	-	-	-	-	-
-	-	-	-	-	-	-
-	-	-	-	-	-	-
-	-	-	-	-	-	-
-	-	-	-	2	19	550
-	-	-	-	-	-	-
-	-	-	-	1	16	40
-	-	-	-	-	-	-
-	-	-	-	8	135	600

125. 방송국 및 중계소 현황

구분	방송국명및중계소명	출력	주파수	방송권
방송국(공사)	한국방송공사 목포방송국 (K.B.S)	50 KW	1470 KHz	진도, 완도, 해남, 영암, 무안, 신안, 목포, 강진, 완도, 강릉, 함평
방송국(민영)	목포문화방송국주식회사 (M.B.C)	10 KW	1390 KHz	목포, 신안, 진도, 해남, 강진, 영암, 무안, 함평, 완도
중계소	목포방송국 삼호중계소	10 KW	860 KHz	목포, 신안, 강진, 진도, 영암, 해남, 완도

자료: 문화공보실

126. 공공도서관 현황

인원: 명
면적: 평
장서: 권

연도별	구분	설립별	개소수	직원 수			열람석수	전용면적	장서수	연간실적		
				계	남	여				개관일수	열람일수	열람인원
1973	시립	1	3	2	1	346	429	1,878	365	365	40,680	
1974	"	1	11	8	3	530	1,030	4,256	365	365	93,665	
1975	"	1	3	3	-	264	678	2,960	267	267	72,142	
1976	"	1	3	3	-	264	678	4,594	300	300	74,625	
1977	"	1	3	3	-	524	216.8	9,650	303	307	128,049	

자료: 시립도서관

127. 마을문고 설치현황

연도별	구분	회원 수	문고 수	장서 수
1973		324	13	471
1974		245	15	1,803
1975		246	13	1,783
1976		280	13	2,328
1977		241	12	1,444

자료:

128. 의료시설 현황

단위 : 개소

연도 구분 원동별	합 계	의 원					의 과 병 의 원		
		소 계	종합병원	정 원	의 선	한계의원	소 계	의 원	한계의원
1973	81	52	-	5	47	-	7	7	-
1974	80	53	-	4	49	-	7	7	-
1975	79	50	-	4	46	-	7	7	-
1976	74	50	-	5	45	-	6	6	-
1977	71	48	-	6	42	-	6	6	-
용 당 동	4	1	-	-	1	-	-	-	-
신정1동	2	1	-	-	1	-	-	-	-
산정2동	2	2	-	1	1	-	-	-	-
산정3동	-	-	-	-	-	-	-	-	-
대성1동	-	-	-	-	-	-	-	-	-
대성2동	1	-	-	-	-	-	-	-	-
양 동	-	-	-	-	-	-	-	-	-
부교 동	1	-	-	-	-	-	-	-	-
남교 동	6	2	-	1	1	-	-	-	-
운남 동	13	11	-	2	9	-	2	2	-
우암 동	6	5	-	-	5	-	1	1	-
우암 동	17	14	-	1	13	-	2	2	-
동명 동	-	-	-	-	-	-	-	-	-
명해 동	7	4	-	1	3	-	1	1	-
유관 동	9	7	-	2	5	-	-	-	-
관산 동	1	-	-	-	-	-	-	-	-
운남 동	-	-	-	-	-	-	-	-	-
우교1동	1	-	-	-	-	-	-	-	-
우교2동	1	1	-	-	-	-	-	-	-
우교3동	-	-	-	-	-	-	-	-	-
달성 동	-	-	-	-	-	-	-	-	-
대변 동	-	-	-	-	-	-	-	-	-
이천 동	-	-	-	-	-	-	-	-	-
향부 동	-	-	-	-	-	-	-	-	-
면 동	-	-	-	-	-	-	-	-	-

자료 : 보건소

의료시설 현황(속)

단위:개소

연도구분 및동별	한 의 원				의무실	특 수 병 원			조선소	보건소
	소 계	병 원	의 원	한지의원		소 계	결 핵	나 병		
1973	5	-	5	-	1	1	1	-	14	1
1974	4	-	4	-	-	1	1	-	14	1
1975	4	-	4	-	1	1	1	-	14	1
1976	4	-	4	-	1	1	1	-	11	1
1977	3	-	3	-	1	1	1	-	11	1
용담동	-	-	-	-	-	-	-	-	3	-
산정1동	-	-	-	-	-	-	-	-	1	-
대성2동	-	-	-	-	-	1	1	-	-	-
북교동	-	-	-	-	-	-	-	-	1	-
남교동	1	-	1	-	-	-	-	-	2	-
호남동	-	-	-	-	-	-	-	-	-	1
영해동	-	-	-	-	-	-	-	-	2	-
유달동	2	-	2	-	-	-	-	-	-	-
만호동	-	-	-	-	1	-	-	-	-	-
죽교1동	-	-	-	-	-	-	-	-	1	-
죽교2동	-	-	-	-	-	-	-	-	1	-

자료:보건소

129. 의료인 분포현황

단위:명

연도별	구분 합계	의사	한지			한지 의사	조선원 간호원	유사의료인			의료인 호		
			의사	의사	의사			집합사 원사	구사	간사	간사	간사	
1973	100	63	7	6	-	-	21	-	1	-	1	1	-
1974	107	66	7	6	-	-	25	-	1	-	1	1	-
1975	108	67	7	6	-	-	25	-	1	-	1	1	-
1976	103	69	7	4	-	-	21	-	1	-	1	1	-
1977	273	66	6	4	4	-	11	90	2	1	1	3	85

자료:보건소

130. 무정 의료일자 현황상화

단위:명

연도구분 및종별	정						무정						
	계	무정 원사	무정 원사	무정 원사	무정 원사	기타	계	고발	폐쇄	문제	업무 정지	시설 개수	기타
1973	4	2	-	-	2	14	3	-	-	1	-	-	-
1974	12	2	7	1	2	13	3	-	7	1	1	-	
1975	37	8	11	14	4	37	8	1	14	-	14	-	
1976	10	6	-	4	-	10	5	1	-	-	4	-	
1977	15	4	-	9	2	15	4	-	-	-	9	2	
용당동	1	1	-	-	-	1	1	-	-	-	-	-	
삼정3동	1	1	-	-	-	1	-	-	-	-	-	-	
계성1동	1	-	-	1	-	1	-	-	-	-	1	-	
양동	1	1	-	-	-	1	1	-	-	-	-	-	
호남동	2	-	-	2	-	2	-	-	-	-	2	-	
죽동	2	-	-	1	1	2	1	-	-	-	1	-	
무안동	2	-	-	1	1	2	1	-	-	-	1	-	
염해동	1	1	-	-	-	1	1	-	-	-	-	-	
유달동	3	-	-	3	-	3	-	-	-	-	3	-	
죽교2동	1	-	-	1	-	1	-	-	-	-	1	-	

자료:보건소

131. 약업소 개설현황

단위:개소

연도 구분 및 동별	합 계	제 조 업 자			관 매 업 자					
		계	의약품	의약부외품	계	약국	도매상	환약업자	약종상	매약상
1973	130	2	2	-	128	70	7	36	14	1
1974	157	2	2	-	155	97	7	36	14	1
1975	128	1	1	-	127	72	8	35	11	1
1976	129	2	1	1	127	73	9	34	10	1
1977	124	2	1	1	122	70	9	33	9	1
용당동	5	-	-	-	5	4	-	1	-	-
산정1동	3	-	-	-	3	3	-	-	-	-
산정2동	6	-	-	-	6	3	1	2	-	-
산정3동	3	-	-	-	3	2	-	1	-	-
대성1동	3	-	-	-	3	3	-	-	-	-
대성2동	6	-	-	-	6	3	-	3	-	-
양동	4	-	-	-	4	2	-	1	1	-
북교동	3	-	-	-	3	3	-	-	-	-
남교동	12	1	-	1	11	3	2	5	1	-
호남동	13	1	1	-	12	5	1	6	-	-
축동	8	-	-	-	8	5	-	3	-	-
무안동	10	-	-	-	10	5	1	3	1	-
동명동	8	-	-	-	8	3	1	3	-	1
영해동	14	-	-	-	14	8	3	2	1	-
유달동	5	-	-	-	5	4	-	-	1	-
만호동	8	-	-	-	8	6	-	2	-	-
서산동	4	-	-	-	4	3	-	-	1	-
은금동	-	-	-	-	-	-	-	-	-	-
죽교1동	3	-	-	-	3	2	-	-	1	-
죽교2동	1	-	-	-	1	-	-	1	-	-
죽교3동	1	-	-	-	1	1	-	-	-	-
달성동	1	-	-	-	1	-	-	-	1	-
대반동	-	-	-	-	-	-	-	-	-	-
이로동	1	-	-	-	1	-	-	-	1	-
충부동	-	-	-	-	-	-	-	-	-	-
연동	2	-	-	-	2	2	-	-	-	-

자료:보건소

132. 약사 및 의료기사 분포 현황

단위 : 명

연도별	구분							
	약사	임상병리학사	방사선사	물리치료사	작업치료사	치과기공사	치과위생사	간호위생사
1973	74	12	4	-	-	4	-	-
1974	74	12	5	-	-	4	-	-
1975	73	13	5	-	-	4	-	-
1976	71	13	5	-	-	4	-	-
1977	84	15	5	-	-	4	-	-

자료 : 보건소

133. 보건소 환자치료 현황

단위 : 명

연도별	구분		환자치료 현황				
	본소	지소	계	결핵	성병	기생충병	기타
1973	1	-	28,124	28,011	113	-	-
1974	1	-	28,553	27,899	654	-	-
1975	1	-	32,290	32,100	190	-	30,637
1976	1	-	23,623	22,495	128	-	20,690
1977	1	-	22,246	5,763	1,212	23,481	1,790

자료 : 보건소

134. 식품위생연소 현황

단위 : 개소

연도별	구분	합계	건물		대중건물		일반유형		유형		모건물		기타
			음식점	음식점	음식점	음식점	음식점	음식점	주점	편의점	다방	식육	
1973		607	-	-	159	6	-	-	15	82	45	-	290
1974		697	-	-	223	3	-	-	15	86	59	-	290
1975		876	-	-	451	6	-	-	18	64	64	-	278
1976		811	9	67	320	12	-	83	21	63	63	-	173
1977		842	9	78	339	10	2	72	24	63	76	131	38

자료 : 보건위생과

135. 환경 위생업소 현황

단위: 개소

연도 구분 및 동명	숙박업					이음유번			목탕업
	계	호텔	여관	여인숙	하숙	계	이용	미용	
1973	298	2	31	229	31	313	203	110	22
1974	314	2	31	250	31	322	203	119	23
1975	333	2	28	269	34	317	198	119	22
1976	324	2	27	263	32	323	199	124	19
1977	311	2	27	255	27	325	192	133	19
용당동	20	-	-	19	1	34	16	18	2
산정1동	9	-	1	8	-	24	16	8	1
산정2동	4	-	-	4	-	11	5	6	1
산정3동	1	-	-	1	-	7	6	1	-
대성1동	1	-	-	1	-	5	2	3	1
대성2동	2	-	1	-	1	14	9	5	1
양동	7	-	-	7	-	16	9	7	-
북교동	1	-	-	1	-	12	6	6	1
남교동	25	-	-	25	-	15	5	10	2
호남동	38	-	6	29	3	22	16	6	-
죽동	20	-	2	16	2	8	2	6	1
무안동	44	-	2	39	3	15	9	6	2
동명동	15	-	-	14	1	16	8	8	1
동영해동	43	1	5	25	12	14	11	3	2
유달동	12	1	3	8	-	12	7	5	2
유만호동	42	-	6	32	4	16	10	6	1
서산동	3	-	-	3	-	11	7	4	-
은금동	-	-	-	-	-	5	3	2	-
죽교1동	3	-	-	3	-	12	9	3	-
죽교2동	-	-	-	-	-	12	7	5	1
죽교3동	-	-	-	-	-	8	5	3	-
달성동	6	-	-	6	-	8	5	3	-
대반동	2	-	1	1	-	-	-	-	-
이로동	2	-	-	2	-	13	9	4	-
충무동	-	-	-	-	-	1	1	-	-
연동	11	-	-	11	-	14	9	5	-

자료: 보건위생과

136. 이. 미용사 및 조리사 인력현황

단위:명

구분 연도별	이			용			사		
	계	남	여	계	남	여	계	남	여
1973	301	301	-	57	57	-	-	-	244
1974	430	430	-	41	41	-	-	-	416
1975	468	468	-	31	31	-	-	-	432
1976	476	476	-	44	44	-	-	-	432
1977	478	478	-	45	45	-	-	-	433

구분 연도별	시험합격자		미용사			조리사		
	남	여	계	시험합격 률	시험 참여자	계	남	여
1973	244	-	226	131	95	15	11	4
1974	416	-	362	155	207	22	12	10
1975	432	-	364	156	209	15	53	12
1976	432	-	421	212	209	-	53	12
1977	433	-	434	225	209	66	74	12

자료:보건위생과

137. 읍토수 시설현황

단위:가구:세대
인구:명

구분 연도별	가구	인구	전기상수도			공동우물			개인우물	
			개소	가구	인구	개소	가구	인구	개소	가구
1973	-	-	-	-	-	-	-	-	-	-
1974	-	-	-	-	-	-	-	-	-	-
1975	39,235	122,927	-	-	-	139	5,790	7,700	175	900
1976	39,784	126,854	-	57	265	140	1,507	8,730	261	518
1977	40,840	203,104	-	137	1,159	173	3,614	12,071	306	642

자료:보철소

음료수시설 현황(속)

단위(가구:세대
인원:명)

구분 연도별	공통 펌프			개인 펌프			수 도			
	인구	개소	가구	인구	개소	가구	인구	개소	가구	인구
1973	-	-	-	-	-	-	-	-	-	-
1974	-	-	-	-	-	-	-	-	-	-
1975	4,600	2	10	100	78	100	500	1	30,000	181,000
1976	2,702	3	70	297	80	104	452	1	37,527	184,380
1977	3,376	6	101	521	100	172	900	1	36,174	178,057

자료:보건소

138. 전염병환자 발생상황

단위:명

구분 연도별	종 류									
	제 1		장티푸스		파라티푸스		디프테리아		계	
	발생	사망	발생	사망	발생	사망	발생	사망	발생	사망
1973	7	-	4	-	1	-	2	-	76	-
1974	1	-	-	-	1	-	-	-	284	-
1975	3	3	-	-	-	-	3	3	287	-
1976	12	3	5	1	-	-	7	2	425	-
1977	1	-	-	-	-	-	1	-	336	-

구분 연도별	종 류									
	백 일 해		유행성이하선염		일본뇌염		소아마비		총 역	
	발생	사망	발생	사망	발생	사망	발생	사망	발생	사망
1973	41	-	14	-	-	-	10	-	11	-
1974	92	-	72	-	-	-	1	-	119	-
1975	65	-	74	-	-	-	-	-	158	-
1976	108	-	68	-	1	1	18	-	230	-
1977	176	-	38	-	1	-	-	-	121	-

자료:보건소

139. 전염병 예방접종 실시상황

단위 : 명

연도별 구분	합 계	콜레라	장티프스	두창	티피리	일본뇌염	디프테리아	소아마비
1973	292,620	146,619	89,539	20,930	7,864	15,717	8,264	4,287
1974	219,176	133,081	34,016	15,660	4,182	17,550	7,274	5,411
1975	189,029	101,453	26,228	13,934	11,894	17,815	10,316	5,285
1976	177,910	59,123	57,728	14,724	15,808	16,899	10,569	2,859
1977	164,547	28,507	83,299	11,154	26,665	-	7,480	5,241

자료 : 보건소

140. 성별 검진상황

단위 : 명

연도별 구분	월중초대자연인원	검진인원	검진결과		
			합 계	정상	이상
1973	436	392	392	359	20
1974	-	2,330	2,330	1,794	536
1975	424	3,588	3,588	2,665	923
1976	566	3,649	3,649	2,861	788
1977	244	2,906	2,906	1,760	1,146

자료 : 보건소

141. 전핵관리 사업실적

단위 : 명

연도별 구분	비	종									
		1 학 년					6 학 년				
		비	위	학	학	학	비	위	학	학	학
1973	15,717	-	-	-	-	-	-	-	-	-	-
1974	17,657	-	-	-	-	-	-	-	-	-	
1975	25,926	12,075	3,250	5,756	3,070	5,524	3,783	1,743	8,325	6,039	2,286
1976	21,191	7,394	1,605	3,931	1,858	5,816	4,292	1,542	7,981	5,465	2,516
1977	21,264	7,080	2,424	3,375	781	5,802	4,273	1,529	8,384	6,436	2,948

자료 : 보건소

결핵관리 사업실적 (속)

단위 : 명

구분 연도별	검진						환자발견				
	계	객담수집	X-선검진				계	객담발견	X-선발견		
			소체	무료	유료	소			개	양성	음성
			보건소	순회	보건소						
1973	-	-	-	-	-	-	19,433	169	19,264	-	-
1974	10,968	2,554	8,414	-	-	-	1,287	172	1,115	-	-
1975	17,423	2,481	7,584	6,594	990	7,358	994	127	867	123	456
1976	17,549	3,129	7,612	7,164	448	6,808	1,062	181	881	114	550
1977	15,686	3,545	6,817	6,817	-	5,324	644	156	488	62	268

구분 연도별	환자발견		신규				등			퇴		
	X-선발견		계	객담발견	X-선요치료	X-선요관찰	전입	분		기타	계	원치
	미검	요관찰						취	기			
1973	-	-	-	-	-	-	-	-	-	-	-	
1974	-	-	3,507	-	-	-	-	-	-	-	-	
1975	25	263	-	-	-	-	-	-	-	-	-	
1976	9	208	1,027	181	612	211	12	11	-	3,035	741	
1977	-	158	589	146	243	166	23	11	-	631	349	

구분 연도별	퇴				연말관리			객담검사추구			
	사망	전출	중단	기타	계	치료	요관찰	계	초회	추구	X-선지할
1973	-	-	-	-	-	-	-	-	-	-	-
1974	-	-	-	-	-	-	-	-	-	-	-
1975	-	-	-	-	-	-	-	-	-	-	-
1976	39	193	617	1,445	657	488	177	2,382	657	1,725	3,076
1977	23	53	173	33	625	462	163	1,180	-	1,180	968

자료 : 보건소

142. 가족계획 사업실적

단위:명

구분	요원				수		
	계	도	시	군	신	퇴	수
연도별							연말현재
1973	5	-	4	-	-	-	-
1974	12	-	12	-	3,507	148	21,345
1975	9	-	5	4	9,206	411	30,140
1976	9	-	5	4	5,251	759	35,632
1977	9	-	5	4	2,714	7,131	29,215

구분	출입			시			
	정	남	무	수	인	수	인
연도별	관	관	소	량(아이클)	원	량(타)	원
1973	100	-	1,550	10,312	10,312	12,966	12,966
1974	100	-	2,400	16,909	16,907	14,263	14,263
1975	134	86	2,240	17,361	17,361	18,523	17,802
1976	135	44	2,280	10,819	10,844	12,750	12,750
1977	184	248	2,200	9,230	9,230	8,698	8,658

자료:보건소

143. 산개수거상황

단위:명
원:명

구분	정		구		수	
	년	인	원	구	거	거
연도별	적	구	원	구	율(%)	리(%)
1973	32,56	192,324	166,000	86.3	53,652	50,672
1974	32,78	194,525	166,000	85.3	52,930	50,360
1975	32,84	192,727	166,000	86.0	53,712	33,798
1976	32,84	196,854	172,000	87.3	56,434	55,773
1977	33,47	203,194	174,000	85.6	55,225	54,855

구분	수			장		
	수	비	리	리	수	인
연도별	거	료	다	다	하	부
1973	-	-	2,890	3	77	148
1974	-	-	2,561	9	86	148
1975	170	3,216	10,528	7	87	147
1976	-	-	441	7	89	147
1977	150	220	-	7	99	130

자료:보건위생과

144. 분뇨수거상황

단위: 천원:명

연도별	구분	행 정 구 역		수거구역 인 구	수거지연구율	수 거 처 리 (㎏)	
		면 적	인 구			계	농촌환원
1973		32.56	192,324	166,000	86.3	60,820	7,020
1974		32.78	194,525	166,000	85.3	36,112	7,020
1975		32.84	192,927	166,000	86.0	56,510	8,545
1976		32.84	196,854	172,000	87.3	62,802	-
1977		33.47	203,104	174,000	-	63,510	-

연도별	구분	수 거 처 리 (㎏)			장 비 및 인 부			
		분뇨저장	해양투기	기 타	자동차	압축식차	수화차	인 부
1973		58,529	-	2,291	9	-	17	-
1974		79,293	-	1,799	9	-	20	-
1975		23,864	-	24,101	10	-	30	-
1976		33,834	-	28,968	10	-	30	-
1977		-	34,603	28,907	9	-	35	33

자료: 보건 위생과

145. 공공 체육 시설 및 유기장 현황

단위: 개소

연도별	구분	경 기 장			유 기 장 시설			
		정 구 장	수영장	사격장	담 구 장	탁 구 장	기 원	전차유기시설
1973		-	-	-	-	-	-	-
1974		-	-	-	-	-	-	-
1975		-	-	-	-	-	-	-
1976		-	-	-	-	-	-	-
1977		-	1	-	9	17	2	3

자료: 보건소

146. 국민의료보험조합 현황

단위:천원

연도/사업종별	조합수	가정상황			보험료부입		보험료지급		
		계	가정자수	외부자수	부입자수	총입액	수혜자수	지급액	1인당지급액
1973	-	-	-	-	-	-	-	-	-
1974	-	-	-	-	-	-	-	-	-
1975	-	-	-	-	-	-	-	-	-
1976	-	-	-	-	-	-	-	-	-
1977	2	4,018	2,715	1,303	2,715	19,093	211	4,591,495	1,934
총 단	1	2,869	2,031	845	2,029	14,390	540	2,457,345	-
행남사	1	1,149	684	450	684	4,695	171	1,934,150	-

자료:사회과

147. 사회복지 시설현황

단위:시설:개소
인원:명

연도	합 계		탁아소		육아원		심리장애자시설		무량아보육시설			
	시설	인원	시설	인원	시설	인원	시설	인원	시설	인원		
1973	29	2,201	13	851	5	857	2	82	-	1	91	
1974	29	2,166	13	781	5	830	2	83	-	1	91	
1975	32	2,048	15	795	5	754	2	83	-	1	51	
1976	31	2,288	14	808	5	643	2	405	-	1	34	
1977	28	2,150	13	799	5	608	2	71	1	396	1	65

연도	직업보도시설		양로원		모자보호시설		간접차량		불량여성		노년회관		직업소개소	
	시설	인원	시설	인원	시설	인원	시설	인원	시설	인원	시설	인원	시설	인원
1973	1	100	1	119	1	121	1	-	-	1	3	-	-	
1974	1	103	1	137	1	141	1	-	-	1	3	-	-	
1975	1	107	1	147	1	129	1	-	-	1	4	-	-	
1976	1	110	1	149	1	135	1	-	-	1	4	4	-	
1977	-	-	-	-	1	143	-	1	58	-	1	10	-	

자료:사회과

148. 시설구호상황

단위:양곡:kg
금액:천원

연도	시설수	수용인원	지원인원	국 교				제 방 비		의 원	
				계	백	계	백	생	개	생	개
1973	-	-	-	-	-	-	-	-	-	-	-
1974	9	13,980	13,980	765,400	80,525	78,117	20,353,550	45,548,591	-	-	
1975	9	13,116	12,308	338,655	86,121	82,534	28,459,340	51,072,677	-	-	
1976	9	895	895	146,352	74,794	71,616	35,878,500	-	-		
1977	9	742	8,903	153,551	76,409	75,142	95,393,150	-	-		

자료:사회과

149. 구호 대상자 현황

단위 : 가구 : 세대
인구 : 명

구분 연도별	합 계		소 계		1 호		2 호	
	가	인구	가	인구	가	인구	가	인구
1973	4,267	16,163	1,377	2,261	631	954	36	103
1974	3,456	12,635	1,042	1,743	448	727	34	90
1975	4,901	20,244	985	2,385	455	1,012	32	79
1976	5,733	23,226	1,035	2,153	446	693	34	87
1977	3,872	16,310	641	1,136	415	604	12	62

구분 연도별	4 호		소 계		5 호	
	가	인구	가	인구	가	인구
1973	670	1,204	2,930	13,902	2,930	13,902
1974	560	926	2,414	10,892	2,414	10,892
1975	498	1,294	3,916	17,859	3,916	17,859
1976	555	1,373	4,698	21,073	4,698	21,073
1977	204	470	3,231	15,174	3,231	15,174

자료 : 사회과

150. 국가유공 현호 대상자 현황

단위 : 명

구분 연도별	합 계	상 이			전 불 군 경 유 족			
		계	1 급	2 급	계	부 모	처	
1973	544	173	6	34	133	366	219	139
1974	537	175	8	41	126	357	212	138
1975	536	172	7	40	125	360	218	135
1976	561	194	6	42	146	350	199	147
1977	542	194	6	42	146	327	177	146

구분 연도별	전 불 군 경 유 족		특 별 원 호 대 상 자						
	자 매	자	계	애 국 지 사	반 공 월 남	공 무 원	부 공	수 훈 자	
1973	-	8	5	1	-	-	1	-	-
1974	2	5	5	1	-	-	1	-	-
1975	2	2	4	-	-	-	1	-	-
1976	-	4	17	-	2	1	1	3	9
1977	-	14	20	-	2	1	-	3	13

자료 : 목포 지방원호청

151. 혼혈아 현황

단위:명

구분	합 계			배 인 제			수 용 상 황	
	계	남	여	남	여	인 반 가 정		
						남	여	
연도별								
1973	-	-	-	-	-	-	-	-
1974	-	-	-	-	-	-	-	-
1975	-	-	-	-	-	-	-	-
1976	-	-	-	-	-	-	-	-
1977	5	1	4	1	4	1	4	

자료:사회과

152. 부녀 상담소 운영 현황

단위:명

구분	상담원수	장 소							수	특정지역 내 유락 여성현황
		계	내 용							
			직업상담	이혼상담	위 합	보건소치료	기 타	미 조 치		
연도별										
1973	-	-	-	-	-	-	-	-	-	
1974	-	-	-	-	-	-	-	-	-	
1975	-	-	-	-	-	-	-	10	81	
1976	-	-	-	-	-	-	-	-	-	
1977	1	603	601	138	251	130	81	2	84	

자료:사회과

153. 새마을 부녀회 운영 상황

단위:명

구분	부녀교실현황				생 활 계				금	설미(가마)
	교실수	지도자	회원	의 관	새마을교육	교양강좌	공동기금	여		
연도별										
1973	-	-	-	-	-	-	-	-	-	-
1974	-	-	-	-	-	-	-	-	-	-
1975	-	-	-	-	-	-	-	-	-	-
1976	603	-	7,006	-	-	-	2,858	51	227	
1977	307	307	7,324	6	30	305	13,837	59,164	469	

구분	인 보 사 업			소 속 중 령				
	인	원	금	물	산	소	농	무
연도별								
1973	-	-	-	-	-	-	-	-
1974	-	-	-	-	-	-	-	-
1975	-	-	-	-	-	-	-	-
1976	-	-	-	-	-	-	-	-
1977	3,444	7,515	3,231	11,348	71	40		46

자료:사회과

154. 미망인 현황

단위: 명

연도별	구분	계	종별			연령				
			군인	경찰관	일반	19미만	20~30	31~40	41~50	51세이상
1973		3,731	74	58	3,599	-	59	583	1,206	1,183
1974		3,558	64	58	3,436	-	59	527	1,120	1,852
1975		3,488	75	53	3,360	-	81	552	1,115	1,740
1976		3,710	70	34	3,606	-	100	623	1,264	1,723
1977		3,683	88	33	3,562	-	140	565	1,261	1,717

연도별	구분	교육 정도					고교이상 미망인	미망인 직업별			
		문명	국해	국졸	중고졸	대졸		전문직종사자	직종사자	행정 및 정권력 종사자	사무직 및 사무관리 종사자
1973		1,631	967	919	207	7	-	6	8	20	388
1974		1,505	873	1,983	188	9	-	5	7	16	340
1975		1,208	1,979	1,050	244	7	540	5	6	14	326
1976		1,049	1,029	1,300	325	7	1,461	5	7	18	341
1977		1,104	877	1,350	344	8	305	124	4	9	391

연도별	구분	미망인 산업별			부양자녀 수별			미망인 생활 정도		
		서비스 종사자	농업축수산업 종사자	행정관리직 종사자 및 문헌부자	1~3	4~6	자녀 무부신자	상	중	하
1973		294	823	2,217	1,841	1,526	364	193	715	2,823
1974		280	750	2,154	1,786	1,442	330	176	694	2,688
1975		262	740	2,135	1,739	1,428	321	83	769	2,636
1976		278	759	2,302	1,927	1,493	290	89	835	2,786
1977		223	891	2,041	1,757	1,759	167	124	1,020	2,539

자료: 사회과

155. 기아 취급 상황

단위:명

구분 연도별	아동수			발생				조치			
	계	남	여	1세 미만	1~4세 이하	5~11세 이하	12~17세 이하	취급기관	일부기관	일부기관	양육기타
1973	63	18	45	32	27	4	63	6	24	32	1
1974	49	23	26	27	19	3	49	6	9	34	-
1975	90	45	45	17	63	10	90	13	7	60	10
1976	56	30	25	24	24	7	56	10	5	24	14
1977	27	15	12	8	15	4	-	3	2	1	21

자료:사회과

156. 부랑아 취급 상황

단위:명

구분 연도별	아동수			발생				조치			
	계	남	여	1~4세 이하	5~11세 이하	12~17세 이하	취급기관	일부기관	일부기관	양육기타	
1973	295	295	-	-	-	-	189	19	62	-	25
1974	233	233	-	-	-	-	140	39	-	51	1
1975	560	556	4	-	-	-	331	47	-	159	23
1976	329	327	2	7	182	140	140	94	1	94	1
1977	167	163	4	-	78	88	1	43	35	1	32

자료:사회과

157. 직업안정소 운영 상황

단위:명

구분 연도별	구직자수			구안자수			취직발신자수		
	계	남	여	계	남	여	계	남	여
1973	186	118	68	156	81	75	122	60	62
1974	156	31	124	185	16	169	138	34	104
1975	1,470	1,101	369	1,764	1,351	413	1,431	1,064	367
1976	401	285	116	575	222	273	376	266	110
1977	979	-	979	951	-	951	973	-	973

자료:사회과

158. 새마을 노임소득(1호)사업 실적

단위 (인원 : 명
금액 : 천원)

구분 연도별	계					실				
	전수	총사업비	경비 자재	비 노임	취로인원	전수	총사업비	경비 자재	비 노임	취로인원
1973	3	555	-	555	3,334	3	555	-	555	3,334
1974	70	72,628	-	72,628	69,778	7	72,628	-	72,628	69,778
1975	82	134,773	28,156	106,617	100,426	82	134,767	28,153	106,614	106,553
1976	34	75,493	16,791	58,702	53,047	34	75,493	16,797	58,696	57,658
1977	21	70,623	12,598	58,025	46,262	21	70,623	12,598	58,025	49,552

자료 : 사회과

159. 상이군경 및 유족 취업 상황

단위 : 명

구분 연도별	취업종목	내				외				
		정 부 관 서		국 영 기 업 체		지 방 관 서		기 타		
		유족	상이	특원	유족	상이	특원	유족	상이	특원
1973	121	9	20	1	21	10	-	1	12	-
1974	28	3	2	-	2	1	-	2	2	-
1975	34	1	2	-	4	3	-	1	1	-
1976	60	-	2	1	4	8	-	2	-	-
1977	168	7	10	2	18	13	2	8	10	1

구분 연도별	취		업		내		외		해		교	
	유족	상이	유족	상이	유족	상이	유족	상이	유족	상이	유족	상이
1973	4	15	-	7	21	-	-	-	17	8	9	-
1974	-	4	-	4	8	-	-	-	13	4	9	-
1975	1	4	-	5	8	-	2	2	49	22	27	-
1976	3	-	-	21	18	1	-	-	22	12	10	-
1977	11	24	2	22	28	4	-	-	32	12	19	1

자료 : 광주 지방 원호청 목포지청

160. 원호대상자녀 취학상황

단위 : 명

구분 연도별	합		전		상		특	
	취학	미취학	취학	미취학	취학	미취학	취학	미취학
1973	667	105	60	4	606	101	1	-
1974	652	134	63	10	588	124	124	-
1975	694	135	68	10	604	125	22	-
1976	782	135	84	10	664	125	34	-
1977	736	121	94	6	608	115	34	-

자료 : 광주 지방 원호청 목포지청

161. 적십자사 회원수 및 회비 지급 상황

단위: 회원수:명
금액:원

구분	회원수		회비		비율(%)
	계	기회명	목표액	모금액	
1973	25,381	25,381	3,715,000	3,715,000	100
1974	30,194	30,194	4,736,000	4,736,000	100
1975	20,565	20,565	8,910,000	8,910,000	100
1976	18,886	18,886	13,107,200	13,107,200	100
1977	15,140	15,045	15,245,000	15,245,000	100
용당동	1,255	-	1,022,000	1,022,000	100
산정1동	620	-	572,000	572,000	100
산정2동	934	-	745,000	745,000	100
산정3동	699	-	429,200	429,200	100
대성1동	561	-	395,800	395,800	100
대성2동	626	-	431,600	431,600	100
양동	623	-	420,400	420,400	100
목교동	572	-	476,900	476,900	100
남동	590	-	677,900	677,900	100
호동	644	-	805,600	805,600	100
축동	710	-	799,200	799,200	100
부안동	573	-	667,400	667,400	100
동명동	525	-	484,800	484,800	100
연해동	533	-	839,800	839,800	100
유당동	487	-	601,000	601,000	100
만호동	791	-	902,200	902,200	100
석산동	589	-	460,200	460,200	100
운금동	413	-	210,400	210,400	100
죽교1동	495	-	343,200	343,200	100
죽교2동	493	-	337,000	337,000	100
죽교3동	479	-	254,000	254,000	100
달성동	477	-	264,400	264,400	100
대탄동	102	-	82,600	82,600	100
이로동	491	-	475,000	475,000	100
충부동	174	-	100,000	100,000	100
연동	546	-	446,000	446,000	100
특별회원	71	-	2,000,000	2,000,000	100

자료: 총무과

162. 적십자사 구호 물자 방출 상황

연도별 구분	취부	식량	의류	일용품		학용품		혼합곡	현금	기타	
				점	점	점	점				
1973	111점	356ℓ	570개	-	점	-	점	-	ℓ	- 원	13 점
1974	366	210	2,929	-	-	-	-	-	-	-	50
1975	44	-	525	-	-	-	-	20	-	-	44
1976	20	-	2,358	-	-	768	-	-	70,500	-	1,457
1977	20	-	-	-	102	-	-	-	4,500	-	-

자료 : 사회과

163. 중학교 졸업자 취업 상황

단위 : 명

연도별 구분	취업 별 구분												
	계		기술및자연과학의료종사자		관리직종사자		사무종사자		판매종사자		기타		
	남	여	남	여	남	여	남	여	남	여	남	여	
1973	-	-	-	-	-	-	-	-	-	-	-	-	-
1974	-	-	-	-	-	-	-	-	-	-	-	-	-
1975	86	60	26	-	-	-	-	-	-	2	12	1	-
1976	43	15	28	9	18	-	-	-	-	2	7	4	3
1977	81	47	34	6	3	17	23	13	3	8	1	3	4

연도별 구분	산업 별													
	합계		농림·어업		제조업		전기·통신·철도·운수		도·소매업·상업		금융부동산		서비스업	
	남	여	남	여	남	여	남	여	남	여	남	여	남	여
1973	-	-	-	-	-	-	-	-	-	-	-	-	-	-
1974	-	-	-	-	-	-	-	-	-	-	-	-	-	-
1975	60	26	8	4	15	11	25	9	-	-	-	-	3	9
1976	15	28	4	3	7	17	-	-	-	-	-	-	4	8
1977	81	34	26	7	8	1	2	-	10	2	2	4	1	29

자료 : 목포시 교육청

164. 고등학교 졸업자 취업상화

단위:명

연도별	구분											
	계	농림수업 임업 및 어업	광업	제조업	전기·가스 수도사업	건설업	도소매 및 숙박업	금융보험 부동산업	운수창 물산업	사회 및 서비스업	불특 정업	무응답
1973	-	-	-	-	-	-	-	-	-	-	-	-
1974	-	-	-	-	-	-	-	-	-	-	-	-
1975	728	97	16	45	89	109	-	22	84	251	15	
1976	2,171	275	85	527	257	337	31	-	107	425	107	
1977	3,517	345	107	972	527	411	49	39	305	544	220	

연도별	구분									
	계	행정 및 관련직	사무직 및 사무관련직	판매 종사자	서비스 종사자	직업 종사자	일반 직업종사자	인	불 응답	무 응답
1973	-	-	-	-	-	-	-	-	-	-
1974	-	-	-	-	-	-	-	-	-	-
1975	728	66	197	207	104	61	89	6	8	
1976	2,171	261	247	385	91	94	149	33	912	
1977	3,517	499	465	502	214	147	405	47	1,240	

자료:각급학교

XXI. 건 설

165. 도로현황

단위:m

연도별	합 계				국 도			
	합 계	포장도	사 리 도	미개통도	소 계	포장도	사 리 도	미개통도
1973	72,205	29,005	24,449	18,831	8,486	7,748	-	737
1974	72,205	34,126	7,650	30,329	8,485	7,748	-	378
1975	100,631	37,538	31,641	31,452	8,225	7,438	-	737
1976	100,891	39,735	30,454	30,452	8,485	7,748	737	-
1977	104,657	44,435	29,570	31,412	8,485	7,748	737	-

자료:건설과

도로현황 (속)

단위 : m

연도별	지방도		시군도			
	소계	사라도	소계	포장도	사립도	미개통도
1973	1,410	1,410	62,390	21,257	23,039	18,094
1974	1,410	1,410	62,390	26,318	5,683	30,324
1975	1,410	1,410	90,996	30,050	30,231	30,715
1976	1,410	1,410	90,996	32,037	28,507	30,452
1977	1,410	1,410	94,937	36,937	27,423	30,412

자료 : 건설과

166. 도로부지 전용 허가사항

단위 : m

연도별	합계		전		담		대	
	건수	면적	건수	면적	건수	면적	건수	면적
1973	-	-	-	-	-	-	-	-
1974	-	-	-	-	-	-	-	-
1975	3,105	37,817	40	2,463	3	4,522	1,070	24,049
1976	3,273	31,580.3	27	992.3	1	188.4	1,247	274,282
1977	1,601	36,313	15	2,344	-	-	1,193	27,059

연도별	합		전		기		타	
	건수	면적	건수	면적(분수)	건수	면적	건수	면적
1973	-	-	-	-	-	-	-	-
1974	-	-	-	-	-	-	-	-
1975	25	5,501	1,755	-	-	212	1,345	
1976	19	502.5	1,842	1,842	137	137	2,338.9	
1977	7	333	250	2,405	136	136	4,172	

자료 : 건설과

167. 교량현황

단위 : m

연도별	합계				일반국도	
	개소	연장	개소	연장	개소	연장
1973	2	19	2	19	-	-
1974	2	19	2	19	-	-
1975	2	19	2	19	7	7
1976	4	37	4	37	9	9
1977	4	37	4	37	9	9

자료 : 건설과

교량현황(수)

단위: m

구분 연도별	지방도				시군도			
	계	소	연	장	계	소	연	장
1973	-	-	-	-	2	-	-	19
1974	-	-	-	-	2	-	-	19
1975	-	-	-	-	2	-	-	19
1976	1	-	10	-	2	-	-	18
1977	1	-	30	-	2	-	-	18

자료: 전설과

168. 하천현황

단위: 개소
하천수: 개소
연장: m

구분 연도별	하천수		하천연장		요개수연장		기개수연장		비개수연장		계수율(%)
	소	하천	소	하천	소	하천	소	하천	소	하천	
1973	6	-	7,550	-	2,534	-	1,615	-	919	-	68.7
1974	6	-	7,550	-	2,534	-	1,615	-	919	-	63.7
1975	6	-	7,550	-	2,534	-	1,615	-	919	-	63.7
1976	6	-	7,550	-	2,534	-	1,765	-	569	-	77.5
1977	6	-	7,550	-	2,534	-	1,765	-	569	-	77.5

자료: 전설과

169. 상수도 급수 상황

단위: 수도전: 개
인구: 명
급수량: m³

구분 연도별	급수구역		급수인구		보급률(%)	급수량	수도전
	가	인	가	인			
1973	35,976	192,324	34,804	186,289	96.8	23,000	11,999
1974	36,751	194,625	35,544	189,437	96.8	23,000	11,891
1975	39,236	192,927	37,527	194,383	95.5	23,000	12,544
1976	39,783	196,851	37,527	181,320	92.0	23,000	13,209
1977	40,840	191,367	36,124	180,694	94	23,000	14,028

자료: 수도과

상수도 급수상황 (속)

인구:명
단위 (수도전:개
급수량:㎥)
1일 1당급수량

구분	상 내 역								인구	
	가정	영업	공업	특수	공공	기타	공공	개인	1일 1당급수량	1일 1당급수량
연도별	가정	영업	공업	특수	공공	기타	공공	개인	1일 1당급수량	1일 1당급수량
1973	9,439	1,086	69	154	-	351	262	10,712	161.0	129
1974	10,081	1,232	27	197	289	65	260	11,481	159.2	122
1975	10,716	1,212	16	13	124	463	246	12,298	162.7	124.7
1976	11,185	1,524	20	13	179	288	457	12,752	162.7	124.7
1977	11,876	1,600	22	13	194	324	294	13,734	120	65

자료:수도과

170. 하수도 시설현황

단위 (면적: ㎠
연장: m)

구분	행정구역		처리가능구역		하수도 보급율	하수도 연장	하수도시설확충정비	
	면적	가구인구	면적	인구			시설연장	보수연장
연도별	면적	가구인구	면적	인구	보급율	연장	시설연장	보수연장
1973	-	-	-	-	- %	-	-	-
1974	-	-	-	-	-	-	-	-
1975	-	-	-	-	-	-	-	-
1976	-	-	-	-	-	-	-	-
1977	3,284	40,840	203,104	10,841	187,180	34,30	48,729	199

자료:건설과

171. 건축 허가 상황

단위:㎡

구분	합계		주택		공공주택		주사무실		병원		기타	
	동수	연면적	동수	연면적	동수	연면적	동수	연면적	동수	연면적	동수	연면적
연도별	동수	연면적	동수	연면적	동수	연면적	동수	연면적	동수	연면적	동수	연면적
1973	583	47,563	375	20,915	-	-	91	8,542	46	2,430	6	1,200
1974	771	90,155	512	30,633	-	-	103	7,895	22	1,437	-	-
1975	936	71,789	670	34,828	14	941	124	9,084	33	1,526	-	-
1976	950	89,176	680	45,425	-	-	84	8,919	32	2,397	5	442
1977	1,141	120,173	912	62,639	3	6,315	40	5,984	47	4,502	3	197

자료:주택과

건축 허가 상황 (단위 : 개)

단위 : 개

구분 연도별	여과속박서		창고		요리음식점		유막		사무소은행		기타	
	동수	연면적	동수	연면적	동수	연면적	동수	연면적	동수	연면적	동수	연면적
1973	11	2,554	43	5,293	-	-	-	-	5	833	11	1,750
1974	9	4,560	42	7,073	-	-	1	33	3	534	1	383
1975	16	1,429	62	9,854	3	447	1	61	11	2,342	7	2,293
1976	3	1,075	36	2,753	6	632	1	88	21	3,002	6	3,969
1977	12	1,456	46	7,696	1	30	5	1,237	11	4,276	4	815

구분 연도별	공관		위험물취급		학교		병원진료		교회		기타	
	동수	연면적	동수	연면적	동수	연면적	동수	연면적	동수	연면적	동수	연면적
1973	1	153	-	-	-	-	4	1,582	5	859	13	1,446
1974	46	21,331	3	207	4	12,847	1	44	5	459	19	2,861
1975	31	2,880	2	135	6	2,048	8	1,292	7	1,509	11	1,090
1976	36	11,211	3	663	4	1,331	11	1,463	5	3,508	17	2,208
1977	23	17,870	-	-	1	1,270	3	1,138	8	1,546	22	2,502

자료 : 주택과

172. 건설업자 면허 및 기술자 현황

단위 : 명

구분 연도별	건설업자 면허				기술자				
	합계	토목건축	토목	건축	합계	소계	감	을	병
1973	6	-	6	-	106	42	2	7	33
1974	5	3	1	1	119	47	2	7	38
1975	5	3	1	1	101	49	2	6	35
1976	3	2	1	-	92	36	1	5	31
1977	3	2	1	-	88	32	-	4	20

구분 연도별	기술자				기술자			
	소계	감	을	병	소계	감	을	병
1973	61	-	5	56	3	-	1	2
1974	68	-	5	62	3	-	1	2
1975	57	-	6	51	1	1	-	-
1976	54	2	7	45	2	-	1	1
1977	55	-	9	46	1	-	-	1

자료 : 건설과

173. 풍수해 상황

단위 : 천원
 피해액 : 천원

연도별	구분	총 피해액	이		계	
			계	주	민	택
1973		11,731	5	5	-	-
1974		9,507	13	13	-	-
1975		100	4	4	-	-
1976		692	-	-	121.90	121.90
1977		3,773	-	-	-	-

연도별	구분	건 물		선 박		농 경 지		공 공 시 설		기 타	
		피해동수	피해액	피해척수	피해액	개 소	피해액	개 소	피해액	개 소	피해액
1973		5	1,015	1	78	-	-	2	10,604	3	34
1974		20	1,532	1	11,794	64	9,172	461	7,192	503	544
1975		1	100	-	-	-	-	-	-	-	-
1976		1	-	-	-	-	-	2	431	-	261
1977		19	2,563	-	-	-	-	2	720	3	490

자료 : 전설과

174. 증기등록 현황

단위 : 대

연도별	구분	합 계	담 프 추 려	모 육 터		불 도 자	가 증 기	로 우 터	공 기 안 축 기		기 타
				구	베 이 다				프	테 사	
1973		13	-	-	4	-	-	-	-	-	
1974		9	-	3	-	-	-	1	-	8	
1975		14	2	-	1	-	5	-	-	6	
1976		16	-	-	2	2	5	3	-	4	
1977		28	2	-	3	4	13	2	-	4	

자료 : 전설과

175. 교통량 조사 현황

단위 : 인원 : 열차량 : 대

노선번호(구)	노선명	한국전력회	위	지	종	행	차	자	이
			구	점	점	차	량	차	용
1	목포~신외주	0101	목포		상리	1,172	30	586	271
1	"	0102-1	무안		무안성동	360	57	256	181
1	"	0102-2	"		"	856	172	581	291
1	"	0103-1	합평		학교사거리	2,425	105	1,057	204
1	"	0103-2	"		"	509	205	711	158
1	"	0104-1	다주		정삼포사거리	837	34	336	178
1	"	0104-2	"		"	416	53	729	513
1	"	0104	"		다주성북	865	98	1,274	470
1	"	0106-1	"		합평광리	555	135	855	270
1	"	0106-2	"		수원	241	80	163	214
1	"	0107	광주		송암	294	119	267	202
1	"	0108	"		동은	797	108	370	137
1	"	0109-1	광산		비아비아	2,851	48	211	97
1	"	0109-2	"		"	2,395	166	492	151
1	"	0110	광성		광심계광	1,882	78	1,416	159
1	"	0111-1	"		북이오철	2,444	101	833	147
1	"	0111-2	"		"	155	50	67	35
	소계					19,254	1,644	10,314	3,798
2	목포~부산	0201	영암		집호용당	397	74	74	39
2	"	0202-1	"		좌산동천	493	84	152	73
2	"	0202-2	"		"	261	49	403	52
2	"	0203-1	강진		섬전철평	47	29	23	17
2	"	0203-2	"		"	898	181	625	198
2	"	0204	"		강진서섬	1,060	244	729	302
2	"	0205	"		군동문계	1,331	192	1,088	121

자료 : 건설과

노선번호 (국도)	노선명	관측점번호	위 치			보행자	우마차	자전거	이륜차			
			시	군	읍 면					동 리		
2	목포~부산	0206	장	흥	장	흥	충	열	189	45	197	37
2	"	0207-1	"		장	동	북	교	405	34	106	35
2	"	0207-2	"		"		배	산	677	58	152	34
2	"	0208-1	보	성	득	량	송	곡	471	83	65	73
2	"	0208	"		"		"	"	603	116	69	46
2	"	0209-1	"		조	성	조	성	2,787	233	994	160
2	"	0209-2	"		"		"	"	1,694	145	470	109
2	"	0210-1	"		발	교	원	동	2,845	78	977	87
2	"	0210-2	"		"		"	"	9,209	271	2,288	226
2	"	0211	순	천			덕	흥	562	102	212	62
2	"	0212	"				조	래	1,442	64	687	88
2	"	0213	광	양	광	양	용	강	392	56	218	64
2	"	0214	"		진	상	성	거	3,456	241	677	184
	소 계								29,239	2,379	10,206	2,067
23	목포~연안	2301	합	평	학	교	사	커	294	144	323	227
"	"	2302	"		"		기	차	962	283	542	265
23	"	2303	영	광	불	갑	안	맹	935	109	362	39
	소 계								2,191	539	1,227	531
809	목포~함평	809-1	무	안	망	운	목	동	1,115	77	634	171
	소 계								1,115	77	634	171
811	목포~지도	811-1	무	안	일	로	월	암	4,896	265	9,740	119
"	"	811-2	"		"		"	"	2,737	261	640	167
"	"	811-3	"		망	운	목	동	1,444	92	278	149
"	"	811-4	"		"		"	"	362	42	266	122

자료: 건설과

교통량 조사현황 (속)

단위 : 인원

순번	자				자				자			
	계	소형	중형	대형	계	소형	중형	대형	계	소형	중형	대형
1,347	768	4	764	1,244	243	829	836	36	48	29	19	
449	353	4	349	1,166	118	661	363	15	24	13	11	
425	326	1	325	1,260	107	692	640	21	30	12	18	
446	424	17	407	1,642	70	1,204	363	5	30	9	21	
424	320	2	318	1,403	99	624	637	40	19	7	12	
546	328	9	319	1,385	115	656	597	17	24	12	12	
1,209	1,009	7	1,002	2,261	303	1,257	675	26	18	5	5	
1,153	1,134	17	1,117	2,454	270	1,730	414	40	27	14	13	
1,011	1,044	18	1,026	2,242	481	1,018	732	31	30	10	20	
1,140	1,049	14	1,035	2,366	234	1,292	781	31	37	15	22	
1,503	1,480	26	1,454	2,812	373	1,525	886	34	50	24	26	
192	130	-	130	544	57	252	236	-	26	12	14	
360	130	-	130	217	55	124	38	-	47	32	55	
103	32	3	29	72	20	25	7	-	22	32	60	
515	458	11	447	690	123	337	220	12	42	12	30	
244	145	6	139	125	28	73	22	-	7	3	4	
171	137	7	130	75	7	55	13	-	7	5	2	
11,232	9,424	146	9,278	22,694	2,753	12,378	7,252	317	570	246	344	
26	99	1	98	201	31	103	58	9	-	-	-	
40	48	-	48	26	1	25	22	2	-	-	-	
57	26	-	26	223	10	50	179	4	-	-	-	
77	83	4	79	123	6	110	6	1	-	-	-	
347	207	3	204	312	67	173	172	6	16	10	6	

자료 : 건설과

교통량 조사 현황 (속)

단위 (인차량 : 명대)

승용차 계	차 동 차 류										
	버 스			화 물 차					기 타		
	계	소형	보통	계	소형	보통	대형	특수	계	소형	트럭
335	299	-	299	525	39	302	183	1	8	3	5
376	66	1	67	480	51	400	27	2	6	3	3
199	58	2	56	182	33	76	65	8	4	3	1
49	76	-	76	115	18	55	38	4	1	1	-
39	67	-	67	76	15	36	21	4	-	-	-
17	64	-	64	226	43	85	92	6	1	1	-
73	62	-	62	391	38	104	247	2	2	2	-
118	57	-	57	699	31	173	494	1	2	2	-
158	103	-	103	653	30	116	499	8	2	2	-
127	54	-	54	156	6	142	5	3	33	18	15
223	151	-	151	471	6	253	197	15	-	-	-
226	303	1	302	770	23	282	454	11	-	-	-
525	125	1	125	267	9	76	182	-	96	20	76
129	77	8	69	130	23	97	8	2	4	-	4
78	52	-	52	139	9*	40	-	-	-	-	-
406	220	3	217	522	81	350	91	-	-	-	-
594	162	3	159	614	220	311	78	5	2	1	1
41	37	-	37	81	5	65	11	-	-	-	-
1,041	419	6	413	1,217	306	726	180	5	2	1	1
63	92	4	88	133	27	79	26	1	-	-	-
40	27	3	24	66	34	25	7	-	-	-	-
147	79		79	338	49	266	16	7	16	6	10
77	56		56	161	31	112	16	2	16	8	8
73	26		26	131	31	90	9	-	-	-	-

자료 : 건설과

176. 도시계획 결정현황

단위 : 개

연도별	합		시	
	지	수	지	수
1973	1	41,073	1	41,073
1974	1	41,073	1	41,073
1975	1	41,073	1	41,073
1976	1	33,190	1	33,190
1977	1	33,190	1	33,190

자료 : 도시과

XXI. 운 수

177. 차량분포 현황

단위 : 대

연도별	합				중				비	
	계	관	자	명	계	관	자	명	계	관
1973	695	62	163	468	370	24	69	227	55	1
1974	717	61	196	460	236	24	69	143	59	4
1975	1,004	85	396	523	391	39	106	166	77	4
1976	919	68	311	540	291	29	96	167	86	-
1977	1,234	74	599	571	351	31	141	179	87	3
구분	비	소	화	물	특	수	화	물		
연도별	자	형	계	관	자	명	계	관	자	형
1973	2	52	339	37	107	186	-	-	-	-
1974	1	54	422	33	126	263	-	-	-	-
1975	9	64	537	29	187	293	27	13	14	-
1976	7	79	498	30	208	260	44	9	1	34
1977	12	72	745	28	397	320	51	12	39	-

자료 : 건설과

178. 운수사업체 및 운수사업 실적

단위: 1차수행로: km
유류: t

연도 구분 및사업체별	업체 수	편의대수	보유대수	종업원 수	은행연대수	노선 수	총주행: km
1973	19	410	389	1,035	433,802	7	
1974	17	483	479	1,100	443,966	7	
1975	16	529	522	1,053	453,274	8	
1976	18	503	503	1,102	447,058	10	
1977	18	555	555	1,211	489,275	9	49,244,378
시내버스	2	64	64	335	19,345	6	3,851,364
시의버스	1	7	7	68	2,190	3	493,772
택시	5	179	179	249	82,668	-	33,893,880
장의자동차	2	3	3	8	642	-	40,222
구역화물	8	302	301	551	84,430	-	10,965,140

연도 구분 및사업체별	평균 1일 1차 주행로	수송연인원 수	수송연화물톤수	수송연운구수	유류 소비량	
					휘발유	경유
1973	274	9,922,833	632,787	296	3,517,108	2,630,177
1974	215	14,631,422	7,970,178	436	2,934,495	4,661,335
1975	218	17,408,731	925,481	579	2,736,798	4,694,838
1976	271	19,743,697	12,954,777	516	2,016,838	5,150,026
1977	875.5	25,219,200	1,046,238	485	3,876,515	3,767,309
시내버스	267	17,747,268	-	-	-	485,271
시의버스	193.2	1,271,832	-	-	-	177,758
택시	410	6,200,100	-	-	3,796,114	-
장의자동차	5.3	-	-	485	4,791	-
구역화물	-	-	1,046,238	-	75,610	3,104,280

자료: 건설과 관리제

179. 버스 자동차 운수사업

가. 시내버스

단위: 1차주행로: km
유: 명

연도별	구분	업체수	면허대수	보유대수	종업원수	노선수	총주행km	평균1일 1차주행로	수송연 인원수	유류소비량 경유
1973		1	39	39	201	4	1,875,041	132	6,256,451	637,524
1974		1	49	49	244	4	2,610,871	189	12,060,877	1,044,228
1975		1	49	49	210	5	3,015,087	174	13,321,906	1,231,651
1976		2	65	65	255	7	4,505,912	199	15,011,486	1,621,804
1977		2	64	64	335	5	3,851,364	267	17,747,268	485,271

나. 시외버스

단위: 1차주행로: km
유: 명

연도별	구분	업체수	면허대수	보유대수	종업원수	노선수	총주행km	평균1일 1차주행로	수송연 인원수	유류소비량 경유
1973		1	11	11	33	3	950,400	240	600,402	323,124
1974		1	11	10	46	3	690,580	192.2	580,790	276,232
1975		1	-	-	-	3	-	-	-	-
1976		1	7	7	43	3	521,220	204	767,664	187,639
1977		1	7	7	48	3	493,772	193.2	1,271,832	177,758

자료: 육포 대원여객

180. 노선 화물자동차 운수사업

단위: 1차주행로: km
유: 명

연도별	구분	업체수	면허대수	보유대수	종업원수	운행대수	총주행km	평균1일 1차주행로	화물연 수송톤수	유류소비량 경유
1973		1	10	10	27	3,719	158,915	43.6	9,215	43,109
1974		1	10	10	26	3,650	510,214	141.9	605,651	191,375
1975		1	11	11	27	3,305	447,669	135.6	11,880	141,072
1976		1	13	13	34	4,166	600,311	145.511	882,745	182,893
1977		-	-	-	-	-	-	-	-	-

자료: 건설과

181. 장의 화물자동차 운수사업

단위: 1차주행로: km
유류: l

연도별	구분	업체수	면허대수	보유대수	종업원수	운행연대수	총주행km	평균 1일 차주행로	시체업수 승구수	유류총소비량	
										휘발유	경유
1973		2	4	3	8	296	7,445	20.3	296	2,520	-
1974		2	4	3	8	876	12,662	11.6	436	3,291	-
1975		2	4	3	6	684	29,160	4.0	579	13,443	1,647
1976		2	4	4	8	618	38,499	352	516	3,973	-
1977		2	3	3	8	642	40,220	5.3	485	4,791	-

자료: 항도 유탈 장의사

182. 택시 여객 자동차 운수사업

단위: 1차주행로: km
유류: l

연도별	구분	업체수	면허대수	보유대수	종업원수	운행연대수	총주행km	평균 1일 차주행로	수용연유류총소비량	
									인원수	휘발유
1973		8	235	234	354	77,259	24,722	880,320	3,065,980	3,461,203
1974		5	146	209	209	39,795	12,053	355,330	1,989,755	1,566,936
1975		5	167	214	214	46,975	15,830	619,337	4,086,825	1,899,674
1976		5	167	247	247	52,939	17,469	870,330	3,964,547	1,956,625
1977		5	179	179	249	82,668	33,893,880	410	6,200,100	3,796,114

자료: 건설과

183. 구역 화물 자동차 운수사업

단위: 1차주행로: km
철수: km
유류: l

연도별	구분	업체수	면허대수	보유대수	종업원수	운행연대수	총주행km	운송총 연톤수	유류소비량	
									휘발유	경유
1973		7	135	131	412	352,528	4,288,467	623,572	53,385	1,626,418
1974		7	283	273	568	99,645	15,079,246	364,527	1,364,268	3,159,500
1975		6	298	294	596	102,310	14,814,260	913,001	823,672	3,320,468
1976		7	247	247	515	89,330	11,083,897	1,072,032	56,240	3,158,090
1977		8	302	301	551	84,430	10,965,140	1,646,238	75,610	3,104,280

자료: 건설과

184. 철도 운송 실적

단위: 인원: 명
화물: 톤
금액: 천원

연도 및 구분	여객 운송			화물 운송		
	총 수입액	승차인원	수입액	발송	도착	수입액
1973	605,992	996,837	360,904	342,758	250,565	245,088
1974	659,680	989,874	370,805	3,015,000	224,000	288,875
1975	786,349	1,342,000	554,847	211,050	165,383	231,502
1976	1,025,510	1,624,920	756,238	170,060	174,000	269,272
1977	1,181,758	1,604,752	950,524	143,496	196,893	231,223
목포역	1,167,455	1,472,520	936,225	143,496	196,893	231,223
목포항역	14,303	132,232	14,303	-	-	-

자료: 목포역

185. 해운 운송 실적

단위: 인원: 명
화물: 톤
금액: 천원

연도별	여객			화물		
	승선	하선	수입액	승선	하선	수입액
1973	180,685	1,137,026	94,830	39,664	36,365	122,856
1974	595,000	584,235	384,667	79,702	294,087	-
1975	746,625	746,628	557,563	113,185	372,986	-
1976	828,160	828,164	672,710	154,304	307,606	4,956
1977	1,175,542	961,808	774,211	184,233	437,070	11,980

연도별	외항			내항		
	승선	하선	수입액	승선	하선	수입액
1973	-	-	-	-	-	-
1974	14,487	181,792	-	65,215	112,205	-
1975	10,551	238,688	-	102,634	136,298	-
1976	12,546	155,485	4,642	141,758	152,121	1,314
1977	26,951	217,364	9,437	157,202	219,506	2,543

자료: 목포 지방만 관리청

186. 선박현황

구분	합 계		강 계				선 화물 선			
			계		객 선		화물 선			
	척 수	톤 수	척 수	톤 수	척 수	톤 수	척 수	톤 수		
연도별										
1973	1,346	29,432	108	8,924	26	3,344	3	1,312		
1974	1,279	29,412	121	10,130	30	4,308	6	1,215		
1975	1,111	30,353	131	11,207	32	4,378	13	2,147		
1976	1,162	32,043	154	13,471	30	4,440	17	3,011		
1977	1,139	31,945	161	14,605	28	4,197	18	3,448		

구분	선									
	어 선		유 조 선		예 인 선		관 용 선		기 타	
	척 수	톤 수	척 수	톤 수	척 수	톤 수	척 수	톤 수	척 수	톤 수
연도별										
1973	23	2,947	42	664	-	-	8	404	6	257
1974	26	3,148	38	637	1	21	14	524	6	257
1975	27	3,209	36	649	1	21	15	542	7	266
1976	38	4,049	35	587	1	21	18	648	15	716
1977	49	5,274	38	550	1	20	18	648	9	468

구분	선									
	계		객 선		화물 선					
	척 수	톤 수	척 수	톤 수	기 선		벌 선		선	
연도별					척 수	톤 수	척 수	톤 수	척 수	톤 수
1973	1,238	20,504	32	1,932	264	5,767	42	813		
1974	1,158	19,282	29	1,531	255	5,580	35	632		
1975	980	19,146	29	1,618	279	6,211	-			
1976	1,008	18,572	22	1,278	216	5,166	21	358		
1977	978	17,340	18	1,095	184	4,164	10	131		

구분	선									
	어 선				예 인 선		관 용 선		기 타	
	척 수	톤 수	척 수	톤 수	척 수	톤 수	척 수	톤 수	척 수	톤 수
연도별										
1973	794	10,454	42	620	9	149	-	-	55	769
1974	739	10,077	33	516	8	140	28	480	31	824
1975	606	10,253	-	-	9	165	25	410	32	459
1976	656	10,258	22	405	12	235	24	408	35	464
1977	692	11,064	14	155	12	221	20	350	28	160

자료 : 지방항만관리청

XXIII. 병사 . 민방위

187. 징정 인구 현황

단위 : 명

구분	합 계			의무자			비필자		
	계	수검불응 자	수검예정	계	수검불응 자	수검예정	계	수검불응 자	수검예정
1973	1,480	328	1,152	1,159	220	937	291	101	190
1974	1,748	628	1,120	1,495	470	1,025	253	153	95
1975	1,753	623	1,130	1,495	470	1,025	258	153	105
1976	1,974	660	1,314	1,589	497	1,092	305	163	142
1977	2,052	591	1,461	1,667	416	1,251	355	175	210

자료 : 지원과 병무계

188. 민방위대 편성 현황

단위 : 명

구분	합 계		의무자		비필자		비율	
	계	의무자	남	여	계	의무자	남	여
1973	-	-	-	-	-	-	10	-
1974	-	-	-	-	-	-	-	-
1975	20,110	19,070	262	778	15,192	15,067	10	52
1976	18,191	17,210	232	747	13,485	13,438	3	44
1977	21,459	20,597	249	613	16,480	16,473	7	-

구분	의무자		비필자		비율		비율	
	계	의무자	남	여	계	의무자	남	여
1973	-	-	-	-	-	-	-	-
1974	-	-	-	-	-	-	-	-
1975	3,757	2,794	267	716	1,222	1,207	5	10
1976	3,791	2,894	237	695	915	903	2	10
1977	4,064	3,223	233	613	910	901	9	-

자료 : 민방위과

189. 소방장비 및 인력 현황

단위: 차량:대
인원:명

연도별	구분	소 방 차 비										인 력	
		계	소계	범프	대형	탱크차	사다리차	소방정	화학차	소계	절	세단	소방관
1973	9	7	7	-	-	-	-	-	2	2	-	52	-
1974	9	7	7	-	-	-	-	-	2	2	-	66	-
1975	11	9	7	-	1	1	-	-	2	2	-	44	50
1976	10	9	7	-	1	1	-	-	1	1	-	48	50
1977	13	12	11	8	-	1	1	1	1	-	1	66	102

자료: 목포소방서

190. 소방 검사 실시 상황

연도별	구분	건축물				화재예방			
		대상	검사	인원	시정	대상	검사	인원	시정
1973		1,250	12	253	2,450	233	12	38	285
1974		1,554	12	302	3,920	226	12	38	752
1975		1,554	12	322	4,078	226	12	40	867
1976		686	3,486	2,040	246	143	572	144	-
1977		733	3,694	2,020	248	143	572	138	111

연도별	구분	지수지				위협물			
		대상	검사	동원인원	불통개소	대상	검사	동원인원	시정
1973		145	145	1,296	-	85	85	240	48
1974		150	145	1,584	-	109	109	240	50
1975		150	145	1,536	-	124	124	240	41
1976		217	2,464	768	86	139	381	80	27
1977		219	3,504	704	5	118	428	72	25

자료: 목포소방서

191. 화재 발생 상황

131
단위: 금액 천원
인원 명

구분 연도별	합 계				기 타			
	건 수	피해액	인명피해 사망 부상	인명피해 사망 부상	건 수	피해액	인명피해 사망 부상	인명피해 사망 부상
1973	21	5,565	-	2	1	3,008	-	1
1974	22	10,348	-	3	3	2,246	-	1
1975	11	19,170	3	9	2	7,395	-	-
1976	24	31,223	6	4	6	5,349	5	1
1977	23	25,192	3	3	5	2,770	-	-

구분 연도별	유 류				담 배				동 파	
	건 수	피해액	인명피해 사망 부상	인명피해 사망 부상	건 수	피해액	인명피해 사망 부상	인명피해 사망 부상	건 수	피해액
1973	-	-	-	-	1	500	-	-	-	-
1974	-	-	-	-	-	-	-	-	-	-
1975	1	10	2	9	1	5	1	-	-	-
1976	5	15,431	1	2	3	112	-	-	-	-
1977	1	4	-	1	3	179	2	1	3	91

구분 연도별	실 방			난 료			기 타			
	건 수	피해액	인명피해 사망 부상	건 수	피해액	인명피해 사망 부상	건 수	피해액	인명피해 사망 부상	
1973	-	-	-	4	600	-	35	1,465	-	1
1974	-	-	-	-	-	-	18	8,102	-	2
1975	-	-	-	-	-	-	7	11,760	-	-
1976	4	118	1	1	2,471	-	5	7,542	-	-
1977	-	-	-	7	17,967	1	9	4,181	1	-

자료: 목포 소방서

192. 산화발생 상황

단위: 분적: ha
금액: 천원

구분 연도별	건 수		면 적	피 해 금 액
	개	화		
1973	1	1	1	22
1974	1	1	69	35
1975	1	1	27.8	384
1976	-	-	-	-
1977	-	-	-	-

자료: 목포 소방서

193. 캐신관서 현황

단위: 개소

연도별	구분	계	우정관서		전 우 관 서			전신전화							
			소	재	소	재	전신전화국	우정전화국	분	국	분	실	취	금	소
1973		6	4	4	2	1	1	-	-	-	-	-	-	-	-
1974		6	4	4	2	1	1	-	-	-	-	-	-	-	-
1975		6	4	4	2	1	1	-	-	-	-	-	-	-	-
1976		9	4	4	5	1	1	-	3	-	-	-	-	2	-
1977		11	4	4	7	1	-	1	5	-	-	-	-	-	-

자료: 목포 우체국

194. 통신시설 현황

연도별	구분	사서함 설치수	우표류 판매수	우편 합	전화시설 (교환시설)	전신시설 (전신기기)	장 비 현 황			
							특수장비차	자동차	이륜차	자전거
1973		50	50	62	-	-	-	2	-	-
1974		50	60	66	-	-	-	2	2	17
1975		50	65	69	-	-	-	2	5	20
1976		50	66	69	8,000	24	-	8	11	70
1977		50	68	72	9,000	31	1	9	17	75

자료: 목포 우체국

195. 국내 우편물 취급 상황

연도별	구분	합 계		보 통		특 수		소 포	
		접 수	배 달	접 수	배 달	접 수	배 달	접 수	배 달
1973		3,338,722	3,878,223	3,206,327	3,578,267	132,350	299,956	-	-
1974		3,989,226	4,154,646	3,615,061	3,762,288	324,820	328,228	49,345	64,130
1975		4,425,000	4,806,000	4,079,000	4,453,000	303,000	300,000	43,000	53,000
1976		4,935,196	4,726,311	3,565,489	4,395,656	331,613	286,952	38,094	43,703
1977		3,970,310	4,230,002	3,009,175	3,883,122	323,308	303,241	37,827	43,639

자료: 목포 우체국

196. 외국 우편발 취급 실적

단위: 건

연도별	구분	발				신			
		계	보통	특기	소포	계	보통	특기	소포
1973		67,954	25,844	406	752	22,760	21,379	713	674
1974		42,056	40,939	475	741	25,008	23,431	971	666
1975		25,113	24,000	443	667	2,059	876	648	545
1976		16,664	15,883	167	514	-	-	-	-
1977		18,911	18,197	184	530	-	-	-	-

자료: 목포 우체국

197. 전보 취급 실적

단위: 원

연도별	구분	합		취		보	
		통수	요금	통수	요금	통수	요금
1973		239,176	29,849,414	21,824	2,429,518	217,652	27,419,896
1974		240,160	23,260,701	31,375	4,033,274	208,785	19,227,427
1975		209,351	58,990,434	18,258	3,794,040	191,093	65,196,394
1976		255,654	97,981,209	23,672	6,656,433	231,982	91,324,856
1977		143,771	86,646,110	13,498	7,361,860	130,273	79,284,250

자료: 목포 전신전화국

198. 전화가입 및 전화요금 수입 실적

단위: 가입자: 명
요금: 원

연도별	구분	교환업종	가입자 수				요금		
			계	업무용	주택용	공중용	계	시내전화	시외전화
1973		1	5,562	3,410	2,085	67	308,484	122,619	185,865
1974		1	6,717	3,946	2,685	84	360,866	121,548	239,317
1975		1	7,407	4,262	3,036	119	569,711	222,040	347,671
1976		1	8,050	4,511	3,365	154	737,473	322,155	415,318
1977		1	9,085	5,003	3,875	207	1,039,414,772	658,226,836	381,187,936

자료: 목포 전신전화국

199. 국제전화 이용 상황

단위: 건

연도별	합		미		본	
	발신	착신	발신	착신	발신	착신
1973	1,908	-	16	-	1,892	-
1974	1,658	-	92	-	1,542	-
1975	2,051	-	119	-	1,871	-
1976	2,009	75	113	-	1,843	-
1977	1,810	-	210	-	1,529	-

연도별	홍콩		중국		필리핀		기타	
	발신	착신	발신	착신	발신	착신	발신	착신
1973	-	-	-	-	-	-	-	-
1974	-	-	13	-	-	-	-	-
1975	2	-	33	-	-	-	26	-
1976	5	-	22	-	2	-	24	-
1977	5	-	36	-	1	-	29	-

자료: 목포 전신전화국

200. 우편물 및 우편대체 수불액 상황

단위: 천원

연도별	우편물		우편대체		잔액
	발행액	지급액	예입액	지급액	
1973	492,756	456,348	146,304	76,495	69,814
1974	670,046	635,467	304,304	76,526	225,778
1975	1,330,191	816,814	542,553	96,691	446,862
1976	1,682,006	1,686,881	830,907	162,731	668,176
1977	2,496,683	2,338,064	1,204,109	224,705	979,404

자료: 목포 우체국

XXV. 전 력

201. 전기 가설 상황

단위 : kw

연도별	구분			계		
	수용	전	능	수용	전	능
1968	16,074	15,669	465	90,910	8,943	81,967
1969	16,629	16,261	428	98,852	9,893	89,959
1970	17,590	17,148	442	102,265	10,626	91,639
1971	29,232	28,617	445	152,392	16,609	135,783
1972	20,198	19,730	468	122,179	14,209	107,970
1973	20,539	20,311	228	139,547	19,079	120,468
1974	21,351	20,813	538	127,199	19,576	107,623
1975	23,128	22,563	565	140,246	21,250	118,996
1976	23,806	23,217	589	157,776	23,704	134,072
1977	25,380	24,760	620	165,760	24,760	141,000

자료 : 한전북로영업소

202. 용도별 전력 수용 상황

단위 : 사용량 : kw
요금 : 원

연도별	계		일반가정용		중		상	
	사용량	요금	사용량	요금	사용량	요금	사용량	요금
1968	18,616,774	161,823	8,395,811	75,031	-	-	13,220,960	86,592
1969	21,428,496	186,679	6,695,570	89,846	-	-	15,732,926	96,833
1970	23,928,496	219,312	7,612,016	107,350	-	-	15,809,813	111,962
1971	37,810,642	335,778	11,018,192	159,441	105,949	486	26,816,601	175,851
1972	34,587,771	34,825	11,782,810	178,517	-	-	22,804,961	169,708
1973	43,320,113	425,377	12,799,207	207,252	-	-	30,520,906	218,125
1974	42,362,019	663,428	12,856,583	336,397	-	-	26,505,487	327,030
1975	53,479,092	1,187,700	16,906,077	546,789	-	-	36,573,315	640,911
1976	56,746,852	1,436,800	17,924,748	553,039	-	-	38,842,104	883,849
1977	56,073,224	1,470,733	20,173,440	616,423	-	-	35,901,784	854,310

자료 : 한전북로영업소

203. 농어촌 진화사업 현황

구분 연도별	농호수	전화가 설호수	미진화호수		비율(%)		연중사업실적		
			전화불능	미진화호수	전체	불능제외	호수	공사비 용자차액	비
1973	-	-	-	-	-	-	-	-	-
1974	21,794	10,602	-	2,192	-	-	-	-	-
1975	21,794	20,532	-	1,255	-	-	-	-	-
1976	22,932	22,542	247	143	98.2	99.4	11	687	187
1977	22,932	22,509	-	423	98.2	98.2	-	-	-

자료 : 산업과

XXVI. 금융

204. 금융기관 직원 현황

단위 : 명

구분 연도별	합계				한국은행				중소기업은행			
	개소	직 계	남	여	개소	직 계	남	여	개소	직 계	남	여
1973	9	309	228	81	1	52	26	26	1	30	23	7
1974	9	331	219	112	1	51	26	25	1	31	19	12
1975	10	343	226	117	1	52	27	25	1	31	17	14
1976	10	382	273	109	1	52	28	24	1	31	18	13
1977	11	411	290	121	1	52	29	23	1	32	20	12

구분 연도별	국민은행				농협				수협			
	개소	직 계	남	여	개소	직 계	남	여	개소	직 계	남	여
1973	1	32	24	8	2	68	66	2	-	-	-	-
1974	1	32	24	8	4	85	65	20	-	-	-	-
1975	1	32	22	10	5	86	70	16	1	11	9	2
1976	1	31	21	10	5	77	67	10	1	79	73	6
1977	1	32	21	11	5	89	79	10	1	94	84	10

자료 : 한국은행 목포지점

금융기관 적립 현황 (속)

단위:명

연도별	주요은행				조흥은행				계절은행			
	개소	계	남	여	개소	계	남	여	개소	계	남	여
1973	-	-	-	-	1	34	27	7	1	27	19	8
1974	-	-	-	-	1	32	21	11	1	29	20	9
1975	-	-	-	-	1	32	22	10	1	28	17	11
1976	-	-	-	-	1	29	20	9	1	15	5	10
1977	1	14	11	3	1	31	20	11	1	24	14	10

연도별	한일은행				서울신협은행				광주은행			
	개소	계	남	여	개소	계	남	여	개소	계	남	여
1973	1	29	19	10	1	23	14	9	1	14	10	4
1974	1	29	18	11	1	26	14	10	1	16	10	6
1975	1	30	18	12	1	26	15	11	1	15	9	6
1976	1	25	15	10	1	26	16	10	1	17	10	7
1977	1	32	20	12	1	30	18	12	1	15	8	7

자료: 한국은행 목포지점

205. 금융기관별 예금 및 산업별 대출금 상황

단위:백만원

연도별/구분/금융기관별	예					금	
	계	당좌예금	보통예금	동지예금	정기예금	개살할	기타예금
1973	10,747	463	1,924	96	3,124	233	4,087
1974	8,250	255	1,431	44	2,488	258	4,274
1975	12,492	399	1,772	431	2,683	2	7,223
1976	17,037	386	3,100	492	2,918	-	9,872
1977	21,201	517	3,155	1,661	3,344	-	12,627
광주은행	1,301	-	189	20	257	-	835
농협	3,780	94	931	514	451	-	1,740
기업	2,675	57	380	363	63*	-	1,243
국민	2,733	87	324	74	352	-	1,894
수협	589	10	77	5	208	-	287
조흥	2,438	50	340	133	308	-	1,607
제일	2,520	187	375	181	297	-	1,640
한일	3,139	70	251	284	582	-	2,002
서울신협	2,026	42	234	117	252	-	1,391

자료: 한국은행 목포지점

금융기관별 예금및 대출금 상황 (속)

구분 금융기관별	계	대 출				
		1 차 산업		2 차 산업		
		계	농림수산업	계	제조업	광업
1973	10,393	3,906	3,906	4,234	3,842	326
1974	8,248	859	869	5,179	4,584	607
1975	10,321	1,313	1,313	5,480	4,766	603
1976	12,415	1,746	1,746	7,239	6,257	860
1977	14,334	1,334	1,334	8,271	6,205	1,435
광주은행	1,136	31	31	742	732	-
농협	1,746	1,104	1,104	69	59	10
기업	1,918	-	-	1,387	1,133	241
국민	3,098	36	36	692	516	17
수협	-	-	-	-	-	-
조흥	1,875	51	51	1,617	1,162	436
제일	1,242	72	72	982	380	345
한일	1,745	4	4	1,629	1,363	248
서울신탁	1,572	36	36	1,153	860	198

구분 연도별 금융기관별	대 출					
	2 차 산업		3 차 산업			
	건설업	기타	계	상업	서비스업	기타
1973	66	-	2,253	548	264	1,441
1974	88	-	2,200	356	572	1,317
1975	111	-	3,528	1,128	190	2,210
1976	112	-	4,410	1,350	239	2,821
1977	115	516	4,729	3,349	656	924
광주은행	-	10	363	336	27	-
농협	-	-	573	332	-	241
기업	13	-	531	62	426	43
국민	-	159	2,370	1,709	47	614
수협	-	-	-	-	-	-
조흥	19	-	207	131	50	26
제일	37	220	188	156	32	-
한일	18	-	112	75	37	-
서울신탁	28	127	385	348	37	-

자료: 한국은행, 목포지점

206. 어음지출 및 부도상환

단위: 백만원

연도 및 월별	교 회		부 도		부도율 (%)	
	장 수	금 액	장 수	금 액	장 수	금 액
1968	89,730	31,973	437	86	0.49	0.27
1969	104,297	51,199	724	115	0.69	0.23
1970	109,848	36,122	1,125	278	1.02	0.77
1971	122,568	34,977	1,419	258	1.16	0.74
1972	125,432	39,619	1,422	242	1.13	0.66
1973	99,325	44,136	1,282	209	1.30	0.48
1974	93,361	56,143	587	145	0.15	0.26
1975	98,865	80,846	814	304	0.82	0.38
1976	102,057	108,376	995	569	0.97	0.53
1977	121,657	152,908	722	596	0.59	0.39
1	7,469	10,037	45	52	0.87	0.51
2	7,891	8,861	36	29	0.46	0.23
3	938	11,369	25	32	0.26	0.10
4	9,442	4,856	73	43	0.77	0.37
5	10,330	12,450	44	38	0.62	0.3
6	11,498	13,257	51	47	0.44	0.36
7	10,222	12,763	36	45	0.35	0.35
8	12,199	16,837	33	35	0.27	0.21
9	12,504	16,458	78	54	0.62	0.33
10	10,343	16,707	105	91	1.02	0.54
11	9,780	15,166	65	74	0.66	0.49
12	10,561	14,297	91	84	0.86	0.59

자료: 한국은행 목포지점

207. 전당포 운영 상황

단위: 원

연도별	개 소			대 부		회 수		
	회	공 영	자 영	접 수	금 액	접 수	금 액	이 자
1973	30	-	30	4,450	609	9,142	3,841	157
1974	28	-	28	50,862	75,883	40,456	51,097	2,395
1975	38	-	38	22,531	32,519	18,375	33,139	1,854
1976	34	-	34	38,941	101,223	17,081	73,853	5,971
1977	28	-	28	26,305	83,176,900	19,381	56,105,250	4,346,082

자료: 목포경찰서

연도 및 월별	구 분	청 구	발 급	기 각		
				계	검 사	관 사
1968		-	-	-	-	-
1969		1,053	941	112	49	63
1970		1,079	816	263	49	214
1971		1,070	881	189	107	82
1972		1,761	1,627	134	84	50
1973		1,381	1,352	35	31	4
1974		1,088	1,039	49	44	5
1975		1,441	1,205	136	106	30
1976		1,536	1,418	118	42	96
1977		1,437	1,346	91	72	19
1		92	78	14	12	2
2		126	115	11	3	8
3		134	130	4	3	1
4		121	114	7	7	-
5		118	114	4	4	-
6		101	98	3	3	-
7		101	93	8	6	2
8		141	133	8	8	-
9		114	97	17	17	-
10		118	111	7	3	4
11		134	129	5	4	1
12		137	134	3	2	1

자료: 북포경찰서

209. 범죄발생 및 검거상황

단위:명

연도별	합 계				형 범 범			특별범범		
	발생건수	검거건수	검거인원	비율(%)	발생건수	검거건수	검거인원	발생건수	검거건수	검거인원
1973	5,531	4,903	5,531	89.6	2,706	2,252	2,790	2,832	5,651	2,741
1974	3,007	2,665	3,371	88.6	2,290	2,076	2,662	717	589	579
1975	3,029	2,745	3,805	90.6	2,421	2,269	3,250	605	476	555
1976	4,469	3,976	6,381	83.9	2,748	2,606	4,640	1,721	1,348	1,771
1977	4,606	4,166	6,993	90.4	3,491	3,253	6,644	1,115	911	1,249

자료: 육포경 찰서

210. 직업별 범죄취급 상황

단위:명

연도별	합 계	노 무 자				종 업 원		
		소 계	지 공	직 광 노무자	날 불 노무자	소 계	상 위 원	점 개 업
1973	5,531	262	52	95	15	600	105	138
1974	2,688	122	55	32	35	171	76	30
1975	3,195	136	80	12	44	291	82	52
1976	4,584	142	12	16	114	377	104	111
1977	5,646	752	197	367	188	669	120	189

연도별	기타고용원	기 타	농 공 장 업					
			소 계	농 업	어 업	공 업	광 업	운수업
1973	216	151	1,416	397	398	62	6	144
1974	17	48	717	204	179	72	4	76
1975	6	151	1,020	491	157	25	6	46
1976	31	131	1,246	619	146	31	-	24
1977	66	284	1,323	550	395	33	1	25

자료: 육포경 찰서

업별 범죄취급 상황(속)

단위:명

구분 연도별	농 공 상 업				회 사 원				
	접객업	전당업	고물상	기타상업	소 계	국 기업체	교육자	사 회 공 공 단 체	회 사 은행원
1973	52	36	55	266	129	-	24	3	42
1974	40	13	27	102	44	3	6	3	7
1975	-	32	15	250	187	6	7	-	93
1976	90	14	49	275	251	3	78	58	38
1977	69	4	14	232	186	26	57	31	17

구분 연도별	자 유 업								
	잡금업	의무업	소 계	종 교 의 사	의료보건	언론인	대서업	기 타 자 유 업	
1973	-	60	396	-	-	-	39	357	
1974	4	21	112	12	-	-	6	94	
1975	13	56	135	-	-	-	4	131	
1976	13	61	226	-	-	-	9	217	
1977	20	35	138	-	1	1	-	135	

구분 연도별	학 생				기 타					
	소 계	고 등	대 학	기 타	소 계	운전업	법 률 주 이 구 두 학 이	무직자	정신이상	기 타
1973	250	93	6	152	2,487	418	356	721	5	987
1974	148	87	1	60	1,374	419	111	353	-	491
1975	202	146	6	50	1,222	295	112	460	-	355
1976	141	105	11	55	2,179	260	60	1,286	-	573
1977	137	315	18	45	2,199	404	162	815	531	267

211. 학력별 범죄취급상황

단위: 명

구분 연도별	합계	국립학교				고등학교			
		소계	재학	중퇴	졸업	소계	재학	중퇴	졸업
1973	5,531	1,834	23	1,801	810	1,313	24	937	352
1974	3,367	777	5	445	357	644	32	332	250
1975	3,805	937	-	561	376	691	49	377	255
1976	6,199	2,891	19	807	2,085	1,070	36	452	582
1977	6,894	1,777	7	207	1,551	2,196	19	375	1,801

구분 연도별	고등학교				대학교				불취학
	소계	재학	중퇴	졸업	소계	재학	중퇴	졸업	
1973	78	108	512	68	39	11	20	8	-
1974	614	81	273	260	40	10	23	7	-
1975	466	148	346	172	6	6	-	-	-
1976	1,152	105	374	673	24	11	8	5	-
1977	1,297	183	196	918	163	2	48	113	1,461

자료: 목포경찰서

212. 연령별 범죄취급상황

단위: 명

구분 연도별	합계	소계	14세 미만		20~29		30~39		40~49		50~59		60세 미만
			14세 미만	14~19	20~29	30~39	40~49	50~59					
1973	5,531	532	28	504	4,999	2,864	1,036	848	217	35			
1974	3,367	489	26	461	2,876	1,187	710	560	297	124			
1975	3,805	589	144	445	3,216	1,304	848	560	395	109			
1976	6,199	726	104	622	5,473	1,764	2,083	1,180	336	110			
1977	6,894	1,202	5	1,197	5,692	2,322	1,672	834	337	27			

자료: 목포경찰서

213. 번사자 발생상황

단위: 명

구분 연도별	합 계			교 사		일 사		도 경		폭 발 물	
	계	남	여	남	여	남	여	남	여	남	여
1973	121	99	22	1	-	33	3	-	-	-	-
1974	111	75	36	1	3	26	7	-	-	-	-
1975	145	123	22	15	-	18	-	-	-	-	-
1976	129	113	16	3	1	50	5	-	-	-	-
1977	145	124	21	4	1	34	4	1	-	1	-

구분 연도별	음 독		기 차		자 동 차		의사(깨스중독)		추 락		기 타	
	남	여	남	여	남	여	남	여	남	여	남	여
1973	30	7	1	-	2	1	3	2	2	1	27	8
1974	22	7	-	-	-	-	-	-	2	-	20	19
1975	85	22	-	-	-	-	-	-	5	-	-	-
1976	17	4	-	-	-	-	3	1	5	-	33	5
1977	27	5	3	-	-	-	1	2	6	2	47	7

자료: 목포경찰서

214. 폭력배 검거상황

단위: 명

구속 연도별	발생건수	검거건수	검거인원	치 리 상 황			
				검 찰 송 치		타 기 관 이 첩	
				구 속	불구속	구 속	불구속
1973	906	867	1,262	332	930	-	-
1974	670	630	1,050	264	796	-	-
1975	714	695	1,287	334	953	-	-
1976	1,186	1,170	2,202	443	1,721	3	35
1977	1,809	1,738	3,162	650	2,466	-	46

자료: 목포경찰서

215. 소년범죄 취급상황

구분 연도별	취급상황													
	합계	살인	강도	강간	폭행	상해	공갈	업박	전도	사기	위성	도박	담화	기타 범죄
1968	-	-	-	-	-	-	-	-	-	-	-	-	-	-
1969	577	-	1	1	9	11	3	1	205	-	-	-	-	346
1970	521	-	3	10	46	48	5	-	398	-	-	-	2	9
1971	338	-	4	1	1	14	5	-	109	2	1	-	-	201
1972	376	-	7	13	6	4	8	-	321	-	-	3	-	48
1973	3,044	-	2	2	180	-	2	-	438	-	-	-	-	420
1974	585	1	11	11	5	12	2	-	265	6	4	4	1	263
1975	31	-	2	-	13	1	-	-	11	1	-	-	-	3
1976	373	1	19	23	26	43	10	-	162	-	-	-	-	84
1977	1,202	3	24	29	19	7	-	-	85	11	5	-	-	1,019

자료 : 목포경찰서

216. 일수 및 특정 죄명중 단속상황

단위 : 인원 : 명
금액 : 원

구분 연도별	건수	인원	일수(금액)	처리상황			
				구속	불구속	즉심	이첩
1968	72	136	44,085	16	-	-	-
1969	130	198	12,701	27	-	-	-
1970	142	185	41,260	19	-	-	-
1971	126	137	16,343	10	64	-	-
1972	131	152	39,158	4	115	-	12
1973	75	91	35,923	10	65	-	11
1974	-	-	-	-	-	-	-
1975	14	14	1,150	2	12	-	-
1976	3	3	202,250	1	2	-	-
1977	2	3	353,810	-	3	-	-

자료 : 목포경찰서

217. 산림사고 발생상황

구분 연도별	발생내용			과 의 자 조 치				
	계	별	채	개	간	조 치		
						계	불구속	기타
1973	10	-	-	-	-	10	-	-
1974	10	-	-	-	-	10	-	-
1975	8	-	-	-	-	7	-	1
1976	19	-	-	-	-	15	-	4
1977	5	2	-	3	-	4	4	-

자료 : 녹지과

218. 교통사고 발생상황

구분 연도별	합 계											
	합 계			자 동 차			기 차			선 박		
	전수	사망	부상	전수	사망	부상	전수	사망	부상	전수	사망	부상
1973	120	21	117	117	18	117	3	3	-	-	-	-
1974	110	12	147	147	12	147	-	-	-	-	-	-
1975	149	16	126	126	16	126	-	-	-	-	-	-
1976	240	14	183	183	14	183	-	-	-	-	-	-
1977	351	31	275	301	21	271	3	1	2	47	9	2

자료 : 목포경찰서

219. 유실물 취급상황

구분 연도별	유 실						취 급 상 황					
	유 실			취 급 특			조 치			상 황		
	전수	점수	추정가액	전수	점수	추정가액	전수	점수	추정가액	전수	점수	
1973	176	172	-	26	38	182	3	4	12	23	34	
1974	318	318	-	16	46	34,810	2	2	7,000	14	44	
1975	5	5	-	32	53	172,230	3	3	40,000	29	29	
1976	40	1,215	1,831,890	86	120	343,315	4	1	12,000	-	-	
1977	13	15	157,500	108	118	360,335	17	7	180,500	6	7	

자료 : 목포경찰서

유실물 취급상황 (속)

단위: 원

구분 연도별	보관			등록자취급			유실자취급			
	추정가액	건수	점수	추정가액	건수	점수	추정가액	건수	점수	추정가액
1973	169	28	34	169	2	-	-	-	-	-
1974	27,810	14	44	27,810	-	-	-	-	-	-
1975	54,000	29	29	54,000	16	16	34,700	-	-	-
1976	-	80	98	231,000	-	-	-	-	-	-
1977	16,300	94	94	179,635	5	5	55,500	31	31	159,000

자료: 목포경찰서

220. 운전자 원화

단위: 명

구분 연도별	전출입			취소및무효			연말현재 면허소지자수		취업 문전자	
	전출	전입	증감	취소	무효	증감	계	남 여		
1973	35	215	△ 180	79	1	△ 78	2,987	2,912	35	843
1974	110	117	△ 7	78	-	△ 78	3,443	3,436	30	801
1975	130	111	△ 19	370	-	△ 370	2,798	2,748	50	803
1976	270	210	△ 60	214	-	△ 214	248	238	10	2,447
1977	245	185	△ 60	9	-	△ 9	2,495	2,467	29	920

자료: 목포경찰서

221. 운전자 면허원화

단위: 명

구분 연도별	총 계			1종 면허			2종 면허		
	신규갱신	무효취소	연말현재 면허소지자	신규갱신	무효취소	연말현재 면허소지자	신규갱신	무효취소	연말현재 면허소지자
1973	450	33	2,947	34	7	452	201	31	2,051
1974	256	246	3,900	41	2	258	153	207	3,087
1975	2,848	50	2,798	234	20	2,214	-	-	-
1976	464	214	248	290	304	86	174	12	162
1977	165	8	2,496	154	6	2,289	1	2	267

자료: 목포경찰서

운전자 면허현황(속)

단위: 전

구분 연도별	소 형			분 수			원 동 기 장 치 자 전 기		
	신규갱신	무효취소	년말현재 면허소지자	신규갱신	무효취소	년말현재 면허소지자	신규갱신	무효취소	년말현재 면허소지자
1973	-	-	4	3	-	76	188	-	364
1974	2	14	89	9	1	8	51	22	458
1975	94	2	92	13	-	13	507	28	479
1976	9	2	7	11	-	11	166	10	155
1977	-	-	-	-	-	-	120	1	240

자료: 목포경찰서

222. 자동차단속 및 처리상황

단위: 전

구분 연도별	위 반 사 항										
	단속장수	주도위반	추월	회전	음주운전	무면허운전	이전유행	정비불량	신호등위반	정원초과	기타
1973	2,257	79	35	54	-	1	32	98	138	26	-
1974	905	27	45	27	1	-	16	34	23	30	-
1975	1,966	65	80	149	3	3	91	60	101	111	-
1976	1,907	32	100	15	5	-	-	11	20	120	-
1977	1,851	5	14	76	4	-	10	16	33	68	-

구분 연도별	위 반 사 항				처 리 종					
	주정차위반	불법영업	적재위반	기타	버스	승용	화물	특수	기타	관용
1973	673	-	62	959	119	1,640	475	-	23	21
1974	360	-	9	333	43	515	338	8	9	5
1975	306	-	16	98	180	1,494	249	2	43	4
1976	120	-	-	1,484	534	525	825	21	2	1
1977	259	3	83	1,330	125	1,014	736	-	6	-

구분 연도별	종 용 도 별				처 리			상 황	
	군용	영업용	자가용	운행정지	면허취소	기타	통고	즉심	입전
1973	2,025	2,025	211	180	19	-	9	1,262	1
1974	-	764	136	-	6	-	1	564	1
1975	-	1,701	261	-	5	-	114	205	3
1976	-	1,406	500	1	-	1	1,500	320	-
1977	-	1,563	318	-	-	312	1,426	143	-

자료: 목포경찰서

229. 제 2회 국회의원 선거상황

선거구명	구분	관할구역	선거인수	투표자	기권자	투표율(%)
합계			222,776	171,906	50,870	77.2
제 2선거구	목포 부안 신안	목포	87,160	68,971	18,189	80.0
		부안	64,105	49,590	14,515	77.4
		신안	71,509	53,325	18,184	74.6

선거구명	구분	신민당		민주통일당		유효투표 총계	유효투표 율(%)	무효 투표지수
		당명	투표수	당명	투표수			
		합계	姜超千	93,213	金觀仁			

자료: 전남제 2선거구 선거관리위원회

224. 지구당 등록상황

1977.12.31현재

선거구명	관할구역	민주통일당 대표자성명	신민당 대표자성명	민주통일당 대표자성명	통일사회당 대표자성명
제 2선거구	목포 부안 신안	姜超千	林鑑基	金觀仁	羅判洙

자료: 전남제 2선거구선거관리위원회

225. 국민투표 실시상황

단위: 명

구분 투표구	투표인수	부표수	유효투표수			무효 투표수	기권수	투표율 (%)	유효투표 율(%)	간성투표 율(%)
			의	찬성	반대					
합계	(2,696)	(2,619)				(28)				
유당제 1부	82,330	60,058	56,850	37,763	21,977	1,308	22,272	72.9	97.9	62.9
* 제 2부	3,033	2,602	4,459	3,469	1,912	43	1,469	14.84	99.0	77.3
산정 1동 1부	2,251	1,447	1,235	953	482	12	804	64.2	99.1	66.4
* 2부	2,263	1,751	1,731	1,139	594	27	306	77.6	98.4	65.6
산정 2동 1부	1,813	1,290	1,271	812	457	19	523	71.1	98.5	638
* 2부	1,931	1,392	1,367	880	487	25	529	72.0	98.2	64.3

자료: 전라남도제 3선거구선거관리위원회

국민투표 실시상황(속)

단위:명

구분 부표구명	투표인수	투표수	유효 투표수			무효 투표수	기권수	투표율 (%)	유효투표 율(%)	찬성투표 율(%)
			계	찬성	반대					
산정2동3투	1,501	1,111	1,092	653	439	19	522	68.0	98.2	59.7
산정3동1투	2,338	1,544	1,521	918	603	23	794	66.0	98.5	60.3
" 2투	2,071	1,434	1,402	787	615	32	637	69.2	97.7	56.1
대성1동1투	1,501	1,000	980	561	419	20	501	66.6	98.0	67.2
" 2투	1,669	1,148	1,126	698	428	22	521	68.7	98.0	61.9
대성2동1투	1,150	814	799	512	287	15	336	70.7	98.1	64.0
" 2투	1,055	780	760	481	279	20	275	73.9	97.4	63.2
" 3투	1,210	947	923	606	317	24	263	78.2	97.4	65.6
양동 1투	1,138	760	752	476	276	8	378	66.7	98.9	63.2
" 2투	1,208	906	903	617	286	3	302	75.0	99.6	68.3
" 3투	961	742	716	451	265	8	237	75.3	98.8	62.9
북교동 1투	1,032	736	720	489	231	16	296	71.3	97.8	67.9
" 2투	1,013	714	697	455	242	17	299	70.4	97.6	65.2
남교동 1투	1,020	663	656	356	300	8	356	65.0	98.7	54.2
" 2투	1,061	694	679	419	260	5	377	64.4	99.2	61.7
호남동 1투	1,167	722	711	389	322	16	440	62.2	97.7	54.7
" 2투	1,690	1,065	1,052	552	500	13	634	62.6	98.7	52.4
죽동 1투	1,187	818	780	541	239	38	369	68.9	95.3	69.3
" 2투	916	619	610	440	170	9	297	67.5	98.5	72.1
무안동 1투	624	469	452	309	143	7	155	75.1	96.3	68.3
" 2투	1,389	926	906	542	364	20	468	66.6	97.8	59.8
동명동 1투	1,769	1,245	1,215	776	439	30	524	70.3	97.5	63.8
" 2투	1,724	1,037	1,015	576	439	22	687	60.1	97.8	56.7
영해동 1투	1,724	1,037	1,015	576	439	22	687	60.1	97.8	56.7
" 2투	1,044	716	710	504	206	6	328	68.6	99.0	70.9
유달동 1투	1,299	844	825	499	326	19	455	64.9	99.7	60.4

자료: 전남제 2 선거구선거 관리위원회

국민투표 실시상황 (속)

단위:명

구분 투표구명	투표인구	투표수	유효투표수			무효 투표수	기 타투	투표율 (%)	유효투표 율(%)	찬성투표 율(%)
			계	원천	합계					
유명동 1투	1,244	859	857	582	276	2	385	69.3	99.3	69.0
명호동 1투	1,837	1,330	1,297	846	450	33	507	72.4	97.5	65.3
" 2투	1,973	1,158	1,132	767	425	26	425	72.8	97.5	62.4
서산동 1투	1,228	931	861	528	288	70	290	75.7	92.4	67.1
" 2투	1,361	975	941	604	280	34	336	71.6	96.5	70.2
" 3투	1,743	1,219	1,192	737	395	27	534	69.9	97.7	66.8
운금동 1투	1,317	866	849	458	351	17	461	65.7	98.0	58.6
" 2투	1,198	814	799	472	321	19	382	68.0	97.0	59.3
죽교1층1투	1,446	1,366	1,157	719	442	8	481	70.7	99.3	61.7
" 2투	1,815	1,263	1,242	762	480	21	582	69.5	98.3	61.3
죽교2층1투	1,711	1,346	1,128	666	461	18	565	66.5	98.4	58.9
" 2투	1,340	993	972	628	347	21	367	73.0	97.8	64.3
죽교3층1투	1,398	1,001	974	518	364	27	392	71.9	97.3	62.6
" 2투	1,611	1,042	1,020	654	366	22	448	68.9	97.6	64.1
달성동 1투	1,452	971	962	567	385	19	481	66.8	98.0	59.5
" 2투	1,460	1,018	989	641	388	69	482	70.2	98.2	59.1
대밭동 1투	1,078	842	827	502	275	15	236	78.1	98.2	66.7
이보동 1투	1,511	1,749	1,728	1,022	687	24	762	69.6	98.8	60.1
" 2투	1,367	1,002	969	537	417	31	355	73.9	96.7	56.9
" 3투	767	675	666	543	122	10	92	88.0	98.5	81.6
중무동 1투	464	406	403	344	59	2	49	89.2	99.5	85.3
" 2투	600	526	516	428	88	10	74	87.6	98.0	82.7
" 3투	423	374	369	276	73	5	54	87.3	98.6	80.2
연동 1투	1,473	1,111	1,105	661	439	26	342	76.7	97.7	60.2
" 2투	1,608	1,232	1,197	668	542	35	457	72.9	97.1	54.9

자료:전남제2선거구선거관리위원회

구분 선거구명	선거인수	투표수	유효투표수	무효투표수	기권수	투표율	유효투표율
원당동 1투	(1,316) 1,572	(1,267) 2,468	2,431	37	894	156.8	98.5
" 2투	2,107	1,586	1,564	22	521	75.3	98.6
" 3투	2,206	1,599	1,642	57	507	77.3	96.0
" 4투	2,219	1,734	1,716	24	485	78.1	98.6
" 5투	2,042	1,528	1,508	20	514	74.8	98.7
산정 1동 1투	2,547	1,988	1,958	30	559	78.1	98.5
" 2투	2,358	1,783	1,747	36	575	75.7	97.9
산정 2동 1투	1,844	1,459	1,424	35	385	71.9	97.6
" 2투	1,768	1,329	1,298	31	434	75.4	97.6
" 3투	2,013	1,509	1,479	30	504	75.0	98.0
산정 3동 1투	2,531	1,982	1,943	39	459	78.3	98.0
" 2투	2,694	2,137	2,074	63	517	80.5	97.1
대성 1동 1투	1,606	1,198	1,175	23	408	74.6	98.1
" 2투	1,808	1,363	1,336	27	445	75.4	98.0
대성 2동 1투	1,181	934	917	17	247	79.1	98.2
" 2투	1,462	1,146	1,126	21	316	78.4	98.2
" 3투	997	785	769	16	212	78.7	98.0
양동 1투	1,238	945	926	19	298	76.3	98.0
" 2투	1,222	901	887	14	321	73.7	98.4
" 3투	929	717	698	19	212	77.2	97.6
호남동 1투	1,390	1,102	1,084	18	288	79.3	98.4
" 2투	1,503	1,146	1,151	15	337	77.6	98.7
동명동 1투	2,124	1,651	1,621	30	473	77.6	98.2
" 2투	2,123	1,668	1,607	51	465	78.1	96.9
이로동 1투	3,398	2,549	2,494	55	849	75.0	97.8
" 2투	1,510	1,133	1,114	19	377	57.0	78.3
" 3투	805	634	626	8	171	78.8	90.7
연동 1투	2,328	1,856	1,806	50	472	79.7	97.3
" 2투	1,910	1,522	1,497	25	388	79.7	98.4
계 1선거구	53,392	42,462	41,611	851	10,930	79.5	92.2

자료: 전라남도 제 2 선거구 선거 관리위원회

통일주제 국민회의 개의원 선거실적(가)

1970. 5. 18 시행

구분 투표구명	선거인수	투표수	유효투표수	무효투표수	기권수	투표율	유효투표율
북교동 1투	(1,243) 1,077	(1,186) 1,219	1,563	347	533	177.3	81.5
북교동 2투	1,018	778	766	12	240	76.6	98.4
남교동 1투	897	728	734	14	149	83.3	98.1
" 2투	1,148	953	937	16	195	83.6	98.3
죽동 1투	1,120	878	854	24	242	78.2	97.2
" 2투	951	732	744	8	199	79	98.9
무안동 1투	1,328	877	878	14	231	79.6	98.4
" 2투	698	576	570	6	122	82.5	98.9
영해동 1투	1,862	1,455	1,430	25	407	78.1	98.2
" 2투	1,223	983	959	24	240	80.3	97.6
유달동 1투	1,545	1,177	1,175	22	348	77.4	98.5
" 2투	1,136	868	850	18	268	76.4	97.9
만호동 1투	1,575	1,225	1,195	29	35	77.7	97.6
" 2투	1,239	1,421	1,455	34	348	81	97.5
서산동 1투	1,415	1,072	1,038	34	321	95.6	94.9
" 2투	1,380	1,043	994	49	337	75.5	95.3
" 3투	1,881	1,393	1,349	44	488	74	86.8
온음동 1투	1,414	1,077	1,039	28	337	76.2	97.4
" 2투	1,372	1,097	1,030	17	275	79.9	98.4
죽교 1동 1투	1,482	1,324	1,338	36	288	82.6	97.4
" 2투	1,273	1,534	1,500	34	341	81.8	97.7
죽교 2동 1투	1,743	1,414	1,388	26	329	81.1	98.1
" 2투	1,548	1,287	1,257	30	261	83.1	97.6
죽교 3동 1투	1,445	1,201	1,175	26	244	83.1	97.8
" 2투	1,395	1,101	1,076	25	295	88.9	97.7
달성동 1투	1,514	1,179	1,150	24	335	77.8	97.9
" 2투	1,450	1,133	1,133	25	317	78.1	97.7
대반동 투표구	1,431	1,130	1,108	22	301	78.9	98.0
릉무동 1투	442	362	356	6	80	83.9	98.5
" 2투	569	477	463	14	92	83.8	97.0
" 3투	410	315	307	8	95	76.8	97.5
총계 2 선거구	(1,243) 40,697	(1,186) 32,776	32,844	234	7,318	81.7	97.7

통일주체 국민회의 대의원 선거상황표(속)

1978.5.18 시행

구분	대의원선거수			투표구수			선거일수		
	선거구수	무투표구	계	투표시투	무투표구	계	투표시투	무투표구	계
	2	-	2	60	-	60	93,489 (1,226)	-	93,489 (1,226)

구분	대의원 정수	당선자수		투표수	유효 투표수	무효 투표수	기권수	투표율	유효 투표율
		투표시 투표수	무투표구						
	9	9	-	75,240 (2,247)	73,655	1,585	18,249	80.4	97.8

자료 : 전라남도제 2 선거구선거관리위원회

227. 제 2 대 통일주체 국민회의 대의원명단

선거구명	대의원성명	직업	학력	주소
1	임광행	보해양조희장	목포상업전문학교중퇴	목포시 대안동 15번지
1	최동추	노동조합목포지부장	전남대경영대수료	목포시 용당동 970-320
1	정청호	사업(농장)	대졸	전남 목포시 산정3동(연습동) 614
1	강운초	광업	대수로	목포시 산정동 1052번지 구3동2반
1	이원식	사회복지사업	신학대 수료	전남 목포시 산정동 1011번지
2	이장용	운수업	전남대경영대수료	전남 목포시 영해동 2가 1번지
2	이훈동	회사경영	경영대 이수	전남 목포시 유달동 4의 1번지
2	조정인	의사	의대졸	목포시 무안동 6번지
2	김기운	약업	대학원 수료	전남 목포시 남교동 105번지

자료 : 전남제 2 선거구선거관리위원회

XXIX. 사 법

228. 호적처리 상황

단위: 건

구분 연도별	합계	출생	입양	혼인	이혼	사망	호주 상속	분가	일가 창립	전적 취적	개명	호적 정정		기타
												정정	기타	
1973	77,557	44,912	-	9,939	308	9,891	3,031	6,957	-	1,490	57	-	-	972
1974	75,596	39,725	19	12,831	636	8,825	7,937	7,349	39	3,884	34	157	510	560
1975	79,244	33,624	154	14,596	876	9,894	6,937	8,865	45	2,974	802	221	886	-
1976	75,385	39,720	45	9,523	582	11,044	4,437	5,390	11	1,966	483	126	1,855	203
1977	57,039	30,585	51	8,628	519	7,965	4,502	1,583	12	1,315	287	134	1,271	4,728

자료 : 광추지방법원 목포지원

229. 제 1심 민사사건 취급상황

연도별	구분 소송별	수리			기			제			미제	상소
		계	권면리제	공면수리	계	판결	화해	취하	이송	기타		
1973	계	2,779	649	2,136	2,308	1,254	105	521	6	420	473	134
	단독	2,420	505	1,915	2,007	1,077	82	493	6	405	413	77
	합의	359	138	221	301	179	23	83	1	15	58	59
1974	계	2,760	471	2,289	2,385	1,304	179	534	9	275	375	166
	단독	2,478	413	2,065	2,171	1,245	157	493	8	253	322	105
	합의	282	58	224	214	141	32	45	1	17	53	41
1975	계	2,640	375	2,264	2,730	1,327	164	455	9	185	471	137
	단독	2,273	322	1,951	1,845	1,127	134	322	9	162	367	81
	합의	367	53	313	285	200	20	62	-	3	104	56
1976	계	2,301	471	1,830	2,002	1,302	138	422	5	135	299	120
	단독	2,020	367	1,653	1,739	1,168	119	349	5	128	231	83
	합의	281	104	177	213	134	19	83	-	7	68	37
1977	계	2,359	299	2,060	1,998	1,320	79	378	10	168	404	100
	단독	2,084	231	1,853	1,747	1,183	62	335	-	167	337	59
	합의	275	68	207	208	140	17	40	10	1	67	41

자료 : 광주지방법원 목포지원

230. 동기사건 취급상황

단위 : 사건 : 전수
금액 : 천원

연도별	구분 두동산 등기전수	등록세	등준본영합 기타외전수	수수료	합 계 등 기		비행리법인	
					전 수	등록세	전 수	등록세
1973	17,405	103,423	2,000	1,009	219	2,296	102	24
1974	17,398	147,849	4,882	1,415	208	2,321	83	45
1975	-	-	-	-	-	-	-	-
1976	16,845	180,538	17,341	5,542	249	1,940	133	97
1977	21,201	278,410,871	16,213	7,1896,400	232	2,306,864	147	63,000

자료 : 광주지방법원 목포지원

구분 연도및 사업소별	합										계		
	정원	현원	2급 갑	2급 을	3급 갑	3급 을	4급 갑	4급 을	5급 갑	5급 을	별정직	기능직	고용원
1973	-	448	-	1	3	18	79	60	64	130	26	21	46
1974	-	507	-	1	6	25	82	71	82	126	27	26	61
1975	-	509	-	1	4	16	92	87	108	92	27	20	62
1976	669	629	-	1	4	19	93	104	97	84	45	17	165
1977	694	664	-	1	4	22	90	109	121	93	93	15	116
본청	345	333	-	1	4	16	51	39	43	50	67	9	53
사업소	116	100	-	-	-	6	13	10	16	11	-	6	38
동	233	231	-	-	-	-	26	60	62	32	26	-	25

구분 연도및 사업소별	국 가 공 무 원												
	정원	현원	2급 갑	2급 을	3급 갑	3급 을	4급 갑	4급 을	5급 갑	5급 을	별정직	기능직	고용원
1973	-	20	-	1	-	1	5	8	3	2	-	-	-
1974	-	23	-	1	-	1	4	11	2	2	-	2	-
1975	-	20	-	1	-	1	4	9	3	1	-	1	-
1976	39	36	-	1	-	1	4	9	3	1	17	-	-
1977	41	37	-	1	-	1	4	9	3	2	17	-	-
본청	41	37	-	1	-	1	4	9	3	2	17	-	-

구분 연도및 사업소별	지 방 공 무 원												
	정원	현원	2급 갑	2급 을	3급 갑	3급 을	4급 갑	4급 을	5급 갑	5급 을	별정직	기능직	고용원
1973	-	408	-	-	3	17	74	62	61	128	26	21	46
1974	-	484	-	-	6	24	78	60	80	124	27	24	61
1975	-	489	-	-	4	15	88	78	105	91	27	19	62
1976	630	593	-	-	4	18	89	95	94	83	28	17	165
1977	653	627	-	1	4	21	86	100	118	91	76	15	116
본청	304	298	-	1	4	15	47	30	40	48	50	9	53
사업소	116	100	-	-	-	6	13	10	16	11	-	6	38
동	223	231	-	-	-	-	26	60	62	32	26	-	25

자료:총무과

232. 시 본청 및 사업소 공무원 정년퇴직
가. 시 본청 공무원 정년퇴직 현황

단위: 명

구분 연도별	합 계											별정직	기능직	고용원
	정원	현원	2급		3급		4급		5급					
			갑	을	갑	을	갑	을	갑	을				
1973	-	281	-	1	3	18	53	34	41	62	-	21	45	
1974	-	339	-	1	6	25	56	45	61	58	1	24	60	
1975	-	327	-	1	4	14	67	46	63	58	1	20	61	
1976	459	426	-	1	4	19	68	47	52	58	19	17	140	
1977	684	664	-	1	4	22	90	109	121	93	93	15	116	

구분 연도별	국 가 공 무 원											별정직	기능직	고용원
	정원	현원	2급		3급		4급		5급					
			갑	을	갑	을	갑	을	갑	을				
1973	-	20	-	1	-	1	6	8	3	2	-	-	-	
1974	-	23	-	1	-	1	4	11	2	2	-	2	-	
1975	-	20	-	1	-	1	4	9	3	1	-	1	-	
1976	39	36	-	1	-	1	4	2	3	1	17	-	-	
1977	41	37	-	1	-	1	4	9	3	2	17	-	-	

구분 연도별	지 방 공 무 원											별정직	기능직	고용원
	정원	현원	2급		3급		4급		5급					
			갑	을	갑	을	갑	을	갑	을				
1973	-	261	-	-	3	17	48	28	41	60	-	21	45	
1974	-	316	-	-	6	24	52	34	59	56	1	24	60	
1975	-	307	-	-	4	18	63	37	50	57	1	19	61	
1976	420	389	-	-	4	18	64	33	49	57	2	17	140	
1977	655	627	-	-	4	21	84	100	136	91	76	15	116	

자료: 총무과

233. 동 공무원 정 현원

단위 : 명

연도 구분 동명	정원	현원	4급		5급		별정직	공무원
			갑	을	갑	을		
1973	-	167	26	26	20	68	26	-
1974	-	168	26	26	21	68	26	-
1975	185	182	25	41	55	34	26	-
1976	210	204	25	57	45	26	26	25
1977	231	231	26	60	62	32	26	25
용당동	13	12	1	3	4	2	1	1
산정1동	11	11	1	3	3	2	1	1
산정2동	11	11	1	3	3	2	1	1
산정3동	11	11	1	3	3	2	1	1
대성1동	9	9	1	2	3	1	1	1
대성2동	9	9	1	2	3	1	1	1
양동	9	9	1	2	3	1	1	1
북교동	7	8	1	2	2	1	1	1
남교동	7	8	1	2	2	1	1	1
호남동	8	8	1	2	2	1	1	1
추곡동	7	8	1	2	2	1	1	1
무안동	7	8	1	2	2	1	1	1
동명동	10	10	1	2	4	1	1	1
영해동	8	8	1	2	2	1	1	1
유달동	8	8	1	2	2	1	1	1
만호동	8	8	1	2	2	1	1	1
서산동	11	10	1	2	2	2	1	1
은금동	8	7	1	2	2	1	1	-
추교1동	9	9	1	2	3	1	1	1
추교2동	9	9	1	2	3	1	1	1
추교3동	8	8	1	2	2	1	1	1
달성동	8	8	1	2	2	1	1	1
대판동	7	8	1	2	2	1	1	1
이로동	12	9	1	2	1	2	1	1
충무동	7	7	1	2	1	1	1	1
현동	9	10	1	3	2	2	1	1

자료 : 총무과

234. 소방공무원 정 원현

단위: 명

구분 연도별	정원	현원	소방직							유급상비 대원
			소방장	소방위	소방정	소방위	소방장	소방교	소방사	
1973	96	54	-	1	2	2	2	2	4	37
1974	65	66	1	-	2	2	3	2	56	-
1975	64	64	1	-	2	2	3	2	7	-
1976	17	17	1	-	2	2	3	2	7	-
1977	67	66	-	-	2	3	2	2	54	-

자료: 목포소방서

235. 국제청 공무원 정 원현

단위: 명

구분 연도별	정원	현원	직						기능직	고용원	
			계	3급		4급		5급			
				감	훈	감	훈	감			훈
1973	-	-	-	-	-	-	-	-	-	-	
1974	-	-	-	-	-	-	-	-	-	-	
1975	95	96	90	1	4	17	16	20	32	1	6
1976	105	98	92	1	4	16	20	19	32	1	5
1977	112	119	113	1	4	22	27	31	32	1	5

자료: 목포국제청

236. 전매청 공무원 정 원현

단위: 명

구분 연도별	정원	현원	직						기능직	고용원	
			계	3급		4급		5급			
				감	훈	감	훈	감			훈
1973	-	-	-	-	-	-	-	-	-	-	
1974	198	192	55	1	4	10	10	20	10	119	18
1975	186	183	58	1	2	10	12	21	12	108	17
1976	93	99	44	1	2	7	13	16	6	44	10
1977	43	44	6	-	1	1	2	1	1	35	3

자료: 목포전매지청

237. 제신청 공무원 정 현원

단위 : 명

구분 연도별	정원	현원	일 반 직						기능직	고용원	
			계	3 급		4 급		5 급			
				갑	을	갑	을	갑			을
1973	-	-	-	-	-	-	-	-	-	-	
1974	572	529	188	3	5	21	24	56	74	323	35
1975	674	645	239	3	5	27	25	58	121	375	31
1976	594	581	242	3	5	17	25	49	144	312	27
1977	570	574	236	3	5	21	23	60	124	306	28

자료 : 목포우체국

238. 원호청 공무원 정 현원

단위 : 명

구분 연도별	정원	현원	일 반 직						고용원	
			계	3 급		4 급		5 급		
				갑	을	갑	을	갑		을
1973	-	-	-	-	-	-	-	-	-	-
1974	25	25	18	1	-	3	6	2	6	7
1975	25	24	16	1	-	3	6	2	4	8
1976	28	28	17	1	1	4	5	4	2	8
1977	25	24	17	1	1	3	4	4	4	7

자료 : 목포지방 원호청

239. 철도청 공무원 정 현원

단위 : 명

구분 연도별	정원	현원	일 반 직						기능직	고용원
			계	3 급		4 급				
				갑	을	갑	을			
1973	-	-	-	-	-	-	-	-	-	
1974	57	57	57	1	-	-	1	52	3	
1975	55	55	55	1	-	-	1	50	3	
1976	54	53	53	1	-	1	1	47	3	
1977	54	54	54	1	-	-	-	50	3	

자료 : 목포역

240. 교육행정 공무원 정 원

단위: 명

연도별	합 계			2 급		3 급		4 급		5 급		비정제	기능직	고용원
	계	남	여	간	용	간	용	간	용	간	용			
1973	177	139	38	-	22	9	6	12	8	-	-	6	-	146
1974	173	132	41	-	-	-	1	31	7	13	8	6	-	107
1975	288	-	-	-	-	-	56	10	7	14	16	6	5	172
1976	299	193	106	-	-	-	29	23	6	13	13	6	2	207
1977	294	250	44	-	-	-	53	10	13	19	9	7	5	170

자료: 목포시 교육청

241. 국민학교 교직원 현황

단위: 명

연도별	합 계			교 장	교 감	정교사	준교사	양호교사	강 사	기타직원
	계	남	여							
1973	593	381	212	17	17	496	-	9	-	59
1974	545	340	205	17	17	485	4	6	7	-
1975	640	390	250	19	19	420	4	5	7	65
1976	558	344	212	20	19	506	7	5	-	-
1977	590	362	224	21	20	526	8	13	2	-

자료: 목포시 교육청

242. 중학교 교직원 현황

단위: 명

연도별	합 계			교 장	교 감	정교사	준교사	특수교사	합 계	
	계	남	여						계	남
1973	324	207	117	12	8	298	-	7	48	33
1974	308	251	58	10	12	281	-	6	97	69
1975	308	251	58	13	17	259	10	11	97	69
1976	283	242	41	14	17	255	-	2	95	70
1977	301	239	62	11	12	252	19	7	70	36

연도별	3 급			4 급		5 급		기능직	고용직	기 타
	여	간	용	간	용	간	용			
1973	25	-	32	3	2	6	-	-	53	-
1974	23	-	-	23	3	7	-	-	36	27
1975	23	-	23	6	2	7	-	-	40	-
1976	25	-	-	25	1	7	-	-	62	-
1977	4	-	10	5	3	5	-	-	39	-

자료: 목포시 교육청

243. 고등학교 교직원 현황

단위:명

구분 연도별	교원									합계	
	합계			교장	교감	정교사	준교사	특수교사	계	남	
	계	남	여								
1973	415	385	30	12	12	350	28	6	57	21	
1974	460	428	32	12	12	398	23	9	30	12	
1975	331	299	32	11	11	250	35	15	78	42	
1976	342	295	47	9	10	319	-	4	139	101	
1977	547	495	52	13	17	440	60	17	146	107	

구분 연도별	알								기능직	교용직	기타
	3급		4급		5급		계				
	여	남	여	남	여	남					
1973	78	13	9	8	8	8	2	-	-	-	
1974	42	2	9	9	1	6	9	-	-	-	
1975	120	-	35	35	8	5	8	-	-	-	
1976	38	-	35	2	4	4	5	4	86	-	
1977	39	-	35	5	1	7	2	5	91	-	

자료: 각 고등학교

244. 초급대학 및 전문학교 교직원 현황

단위:명

구분 연도 및 학교별	설립구분	교원									
		합계			교수	부교수	조교수	전임강사	조교	계	
		계	남	여							
1973	-	111	98	13	9	9	60	15	18	34	
1974	-	108	97	11	10	10	-	11	17	34	
1975	-	107	96	11	15	18	44	6	24	36	
1976	-	118	107	11	23	31	18	22	24	43	
1977	-	131	110	13	27	33	17	27	27	93	
목포교대	국립	49	47	2	16	17	6	3	7	12	
목포해안전문학교	국립	43	43	-	11	13	7	7	5	66	
목포방송통신전문학교	사립	13	2	11	-	1	-	5	7	7	
목포실업전문학교	사립	26	26	-	-	2	4	12	8	18	

자료: 각 대학

초급대학 및 전문학교 교직원 현황(국)

단위:명

연도 및 학교명	합 계		남				여				기타
	남	여	3급	4급	5급	6급	7급	8급	고용직		
										남	
1973	29	5	-	3	5	6	2	2	16	-	
1974	27	7	1	2	5	5	3	2	16	-	
1975	30	6	1	2	6	5	3	3	17	-	
1976	33	10	1	2	5	4	2	2	22	6	
1977	78	25	-	2	6	4	2	2	28	60	
울포교대	11	1	-	1	2	1	1	2	5	-	
울포해양	55	11	-	1	3	3	1	-	33	48	
울포해양	3	4	-	-	-	-	-	-	4	3	
울포해양	9	9	-	-	-	-	-	-	9	9	

XXXI. 전국 주요 통계

245. 전국 시도별 행정구역 현황

단위:면적:천평, 인구:천명

연도 및 시도명	면적	시	군	구	읍	면	총 계			
							시	군	구	읍
1973	-	-	-	-	-	-	-	-	-	-
1974	-	-	-	-	-	-	-	-	-	-
1975	98,824.29	33	138	30	122	1,346	201	2	25	174
1976	98,791.57	35	136	30	123	1,346	203	3	25	177
1977	98,913.86	34	138	34	120	1,344	221	(2)	(7)	200
서울	427.06	-	-	13	-	-	2	-	(2)	-
부산	427.86	-	-	8	-	-	2	-	(2)	-
경기	11,035.22	6	16	4	14	80	22	1	5	(2)
강원	16,892.07	4	15	-	15	(6)	59	1	-	58
충북	7,435.24	2	10	-	8	96	6	-	-	6
충남	8,751.34	2	15	2	21	158	5	-	-	5
전북	8,097.54	3	19	-	8	133	14	-	-	14
전남	12,114.85	4	22	2	17	213	37	(1)	(2)	34
경북	19,866.94	6	24	5	21	228	33	-	(1)	36
경남	11,838.79	6	19	-	13	208	25	(1)	3	21
계	1,820.05	1	2	-	3	10	11	-	-	11

자료:기획실

행정구역 현황 (속)

단위 (면적 : ㎢
인구 : 명)

연도 구분 및도별	행정운영상 동리 (동리장있음)			공부상 동리 (동리장있음)		
	계	시	군	계	시	군
1973	-	-	-	-	-	-
1974	-	-	-	-	-	-
1975	36,405	1,374	35,031	18,732 (92)	2,022	16,710 (92)
1976	36,356	1,322	35,034	18,758 (70)	2,005	16,780 (70)
1977	36,313	1,428	34,885	18,719 (92)	2,054	16,665 (92)
서울	369	369	-	473	473	-
부산	175	175	-	177	177	-
경기	4,168	151	4,017	2,228 (22)	245	2,013 (22)
강원	2,251	72	2,179	1,315 (70)	99	1,216 (70)
충북	2,562	35	2,527	1,519	64	1,455
충남	4,393	55	4,338	2,392	83	2,309
전북	5,127	70	5,057	1,675	95	1,580
전남	6,340	127	6,213	2,993	201	2,712
경북	5,692	209	5,483	3,358	270	3,088
경남	5,034	151	4,883	2,444	307	2,137
제주	202	14	188	195	40	155

- 註 : 1) 면과 공부상 동리의 () 내는 住民이 居住하지 않은 地域임
 2) 道出張所의 () 내는 市, 郡, 機能地域임
 3) 市, 郡出張所의 () 내는 一區 機能地域임 (서울, 恩平, 千戶, 釜山, 沙土
 해운대 光州: 직산 대구: 동촌)
 4) 郡, 出張所의 () 내는 읍, 면 機能地域임 (평택, 안성, 시흥, 광명)

자료 : 기획실

246. 가구 및 인구현황

단위: 명

연도구분 및도별	가 구	인 구			인구밀도 (해당)	가구당인구	시도별인구 비율(%)
		계	남	여			
1973	6,056,239	33,250,240	15,026,004	16,624,241	337.5	5.40	100.0
1974	6,295,918	34,277,583	17,136,313	17,141,250	347.9	5.40	100.0
1975	6,763,814	34,706,542	17,451,946	17,256,596	351.2	5.34	100.0
1976	6,832,605	35,341,016	17,441,314	17,689,491	357.7	5.17	100.0
1977	7,000,323	36,014,858	17,965,961	18,048,896	364.1	5.13	100.0
서울	1,529,323	7,525,629	3,725,972	3,799,657	12,001.4	4.92	20.9
부산	548,322	2,697,947	1,333,391	1,364,556	6,280.7	4.92	7.5
경기	858,011	4,295,722	2,135,445	2,160,474	399.2	5.00	11.9
강원	385,909	1,847,177	842,097	605,000	109.4	5.19	5.1
충북	280,454	1,501,970	761,121	740,829	232.0	5.35	4.2
충남	538,053	2,966,088	1,500,551	1,465,527	341.2	5.52	8.3
전북	436,699	2,434,221	1,215,445	1,217,776	300.6	5.57	6.8
전남	731,077	4,020,939	2,022,101	1,998,838	3,316	5.50	11.2
경북	905,141	4,945,502	2,465,780	2,479,512	248.9	5.02	13.7
경남	646,044	3,327,564	1,553,760	1,673,804	2,811	5.14	9.2
제주	67,480	431,897	209,057	222,840	237.3	4.42	1.2

자료: 기획실

247. 시별 가구 및 인구현황

단위: 명

연도및시별	면적	가 구	인 구			인구밀도 (해당)
			계	남	여	
1973	4,059,261	2,898,900	14,987,946	-	-	-
1974	4,094,62	3,119,932	15,955,573	7,902,057	8,053,516	3,896.7
1975	4,175,96	3,408,759	16,761,493	8,383,504	8,377,989	4,013.8
1976	4,046,45	3,538,321	17,513,953	8,671,751	8,843,202	4,328.2
1977	4,229,98	3,719,103	18,322,089	9,083,402	9,238,687	4,331.5
서울특별시	627.06	1,529,323	7,525,629	3,725,972	3,799,657	12,001.4
부산시	429.54	548,322	2,697,947	1,333,391	1,364,556	6,280.7
대구시	178.40	309,267	1,415,759	699,251	716,498	7,927.0
인천시	200.18	182,465	823,955	433,678	400,377	4,365.3
광주시	213.34	123,946	657,455	331,486	325,969	3,081.7

자료: 기획실

시별 가구 및 인구현황 (속)

단위 : 면적 : ㎢
인구 : 명

연도 및 시별 구분	면적	가구	인구			인구밀도 (㎢당)
			계	남	여	
대전시	87.54	102,066	553,326	275,675	277,651	6,320.8
부산시	195.11	71,666	367,330	172,867	194,463	1,882.7
전주시	106.01	62,442	334,751	167,339	167,412	3,157.7
목포시	33.47	40,840	203,104	101,496	101,608	6,068.2
수원시	84.28	49,989	248,569	120,924	127,645	2,949.3
성남시	141.46	64,443	307,648	153,359	154,309	2,174.9
울산시	178.98	65,796	304,496	158,912	145,584	1,701.8
청주시	64.81	42,867	211,445	104,449	106,996	3,262.5
진주시	69.73	32,327	167,898	84,246	83,652	2,407.8
군산시	44.97	30,865	164,812	81,453	83,359	3,664.9
춘천시	53.43	28,679	146,545	72,530	74,015	2,742.7
횡주시	80.56	25,316	126,895	63,383	63,512	1,401.2
여주시	44.99	27,242	140,586	70,426	70,160	3,124.8
계주시	252.31	33,281	145,451	71,332	74,119	576.5
안양시	58.30	33,528	162,926	77,803	85,123	2,914.7
포항시	52.56	34,810	170,138	88,473	81,665	3,237.0
의정부시	70.14	24,181	115,365	56,121	59,244	1,644.8
순천시	87.98	18,375	111,695	56,409	55,286	1,269.8
진해시	65.26	23,254	107,196	53,323	53,873	1,642.6
경주시	214.05	24,032	112,224	55,380	56,844	524.3
충주시	89.47	21,224	109,695	55,417	54,279	1,225.6
이리시	47.05	24,056	126,673	63,930	62,770	2,692.3
안동시	46.10	21,745	100,404	50,699	49,705	2,178.0
천안시	78.19	20,002	105,535	51,253	54,282	1,349.7
강릉시	73.50	19,011	96,368	48,071	48,297	1,311.1
속초시	82.35	14,819	72,771	36,628	36,143	883.7
김천시	40.08	15,395	69,169	34,522	34,647	1,725.8
부천시	49.33	27,413	133,061	68,833	69,228	2,798.7
충주시	27.62	14,491	69,302	34,487	34,815	3,340.9
삼천포시	58.68	11,622	60,903	30,001	30,902	1,039.2

248. 동가구 농가인구 및 경지면적 현황

가구:세대
단위:인구:명
면적:ha

연도(월)	가			인			계
	총가구	농가구	%	총인구	농가인구	%	
1968	5,233,353	2,573,524	49.3	30,171,000	15,907,654	52.7	2,318,776.0
1969	5,415,516	2,546,244	47.0	30,728,008	15,688,912	50.7	2,311,169.5
1970	5,844,330	2,487,646	42.4	31,449,132	14,431,914	45.9	2,297,517.9
1971	5,714,339	2,481,528	43.4	31,954,595	14,711,828	46.2	2,271,307.3
1972	5,914,922	2,451,511	41.2	32,549,032	14,676,904	45.4	2,242,250.4
1973	6,056,239	2,450,277	40.5	33,250,248	14,644,566	44.5	2,241,252.8
1974	6,295,918	2,381,200	37.8	34,277,563	13,469,196	40.2	2,238,431.9
1975	6,263,818	2,329,058	35.9	34,708,542	13,544,021	38.4	2,239,691.5
1976	6,832,405	2,336,666	34.2	35,341,016	12,705,456	36.2	2,238,218.7
1977	7,008,323	2,303,990	32.9	36,014,066	12,303,834	34.2	2,231,196.3
서울	1,529,323	5,719	0.4	7,525,629	33,535	0.4	6,304.1
부산	548,322	8,683	1.6	2,697,947	46,573	1.7	6,211.2
경기	858,813	257,630	30.0	4,295,922	1,364,838	31.8	302,724.9
강원	355,909	151,597	42.6	1,847,177	720,378	39.0	152,844.6
충북	280,454	158,557	56.5	1,501,970	866,226	57.6	175,947.0
충남	538,053	292,323	54.3	2,816,038	1,612,732	57.0	291,879.0
전북	438,499	261,958	60.0	2,434,221	1,436,631	59.1	251,109.5
전남	731,077	422,067	57.7	4,020,539	2,267,019	56.4	361,084.8
경북	985,141	396,182	40.1	4,945,502	2,070,378	42.0	375,800.6
경남	646,844	315,176	48.4	3,327,554	1,637,615	49.2	257,189.4
제주	97,630	51,270	52.5	431,897	223,790	51.8	50,101.2

자료:농업통계사무소

농가구 농가인구 및 경지면적 현황

단위 : 가구 : 세대
인구 : 명
면적 : ha

연도 및 시	면적				호당농가 인구	가구당 경지면적 (a)		
	면적	%	면적	%		계	답	전
1968	1,298,323.3	55.6	1,029,452.7	44.4	6.17	89.9	50.0	39.9
1969	1,283,023.0	55.5	1,028,146.5	44.5	5.12	90.8	50.4	40.4
1970	1,272,954.3	55.4	1,024,563.6	44.6	5.18	85.3	48.1	37.2
1971	1,264,840.4	55.7	1,006,466.9	44.3	5.93	98.5	51.0	40.5
1972	1,259,441.6	56.2	982,848.8	43.8	5.99	91.4	51.4	40.0
1973	1,262,637	56.3	978,615.8	43.7	5.98	91.5	51.5	40.0
1974	1,268,919.8	56.7	969,482.1	43.3	5.65	94.0	53.3	40.7
1975	1,276,599.0	57.0	963,092.5	43.0	5.59	93.8	48.0	45.8
1976	1,280,005	57.6	948,218.2	42.4	5.5	95.8	55.2	40.6
1977	1,301,610	58.4	928,035.3	41.6	5.3	96.8	56.5	40.3
서울	335.33	53.2	2,950.8	46.8	5.9	110.2	58.6	51.6
부산	491.79	79.5	1,293.3	20.5	5.4	71.5	56.6	14.9
경기	190,378.8	62.9	112,346.1	37.1	5.3	117.6	74.0	43.6
강원	599,760	39.2	92,868.6	60.8	5.5	116.2	45.6	70.6
충북	82,999.4	47.2	92,947.6	52.8	5.5	111.0	52.4	58.6
충남	183,030.0	62.7	1,088,490	87.9	5.5	99.8	62.6	37.2
전북	173,560.6	69.1	77,548.9	30.9	5.5	95.9	66.3	29.6
전남	2,183,038	60.5	142,731.0	39.5	5.4	85.5	51.7	33.8
경북	214,621.2	57.1	161,179.4	42.9	5.2	94.4	53.9	40.5
경남	171,000.1	66.5	86,189.3	33.5	5.2	82.1	54.6	27.5
제주	1,019.9	2.0	49,031.3	98.0	4.5	92.3	1.9	90.4

249. 경제활동 인구현황

단위 : 1,000 원

연도 및 월 별	구분 총 수	14세이상 인 구				경제활동 취업률			남		
		경제활동인구		비경제활동인구		취업률 (%)	실업률 (%)	경제활동인구			
		계	취업자	실업자	취업률 (%)			취업자	실업자		
1971	18,984	10,542	10,066	476	8,422	55.0	4.5	6,723	6,371	352	
1972	19,724	11,058	10,559	499	8,646	56.0	4.5	7,064	6,665	399	
1973	20,438	11,400	11,139	461	8,838	56.3	4.0	7,286	6,923	363	
1974	21,148	12,080	11,586	494	9,068	57.1	4.1	7,452	7,275	377	
1975	21,833	12,340	11,830	510	9,478	56.5	4.1	7,884	7,489	395	
1976	22,549	13,061	12,556	505	9,886	57.9	3.9	8,144	7,736	408	
1977	23,336	13,440	12,929	511	9,896	57.6	3.8	8,518	8,126	392	
3월	23,073	13,266	12,676	490	9,807	57.5	5.2	8,706	8,173	521	
6	23,244	14,045	14,308	452	8,399	63.9	3.0	9,057	8,713	344	
9	23,431	14,092	13,664	428	9,339	60.1	3.0	8,534	8,207	327	
12	23,595	11,559	11,003	476	12,036	49.0	4.1	7,775	7,407	368	

연도 및 월 별	구분	지				역				지			
		비경제활동인구		경제활동인구		비경제활동인구		경제활동인구		비경제활동인구		경제활동인구	
		취업률 (%)	실업률 (%)	취업률 (%)	실업률 (%)	취업률 (%)	실업률 (%)	취업률 (%)	실업률 (%)	취업률 (%)	실업률 (%)		
1971	2,342	74.2	94.8	5.2	3,819	3,695	124	6,100	38.5	96.8	3.2		
1972	2,397	74.7	94.4	5.6	3,994	3,894	100	6,279	38.9	97.5	2.5		
1973	2,571	73.9	95.0	5.0	4,314	4,236	98	6,267	40.8	97.7	2.3		
1974	2,582	74.8	95.1	4.9	4,428	4,311	117	6,486	40.6	97.4	2.6		
1975	2,692	74.5	95.0	5.0	4,456	4,341	115	6,401	39.6	97.4	2.6		
1976	2,768	74.6	95.0	5.0	4,917	4,820	97	6,720	42.3	97.0	2.0		
1977	2,710	75.9	95.4	4.6	4,822	4,703	119	7,186	40.7	97.6	2.4		
3월	2,466	77.9	99.9	6.1	4,560	4,388	162	7,341	38.3	96.4	3.6		
6	2,100	81.2	96.2	3.8	5,783	5,690	108	6,299	42.9	98.1	1.9		
9	2,713	75.9	96.2	3.8	5,551	5,457	101	6,626	45.6	98.2	1.8		
12	3,559	68.6	95.3	4.7	3,784	3,676	108	8,477	30.9	97.2	2.8		

자료 : 한국통계월보

250. 국민 총생산에 대한 지출

구 분	경					상	
	1962	1963	1964	1965	1966	1967	1968
민간소비지출	293.79	403.31	586.31	668.80	805.18	985.97	1,204.44
일반정부소비지출	49.62	54.74	61.95	76.02	104.82	132.17	175.23
국내총고정자본형성	46.42	68.04	81.44	119.7	208.49	272.96	411.66
재고증가	-3.15	22.22	20.80	2.81	15.79	8.01	16.21
재화와 용역의수출	17.98	23.76	42.06	68.61	106.81	144.61	209.30
(공제) 재화와 용역의수입	59.11	79.45	96.44	127.79	207.82	279.42	416.81
통계상 불일치	-2.04	-7.41	-1.17	-9.95	-14.40	-16.30	25.22
국내총생산에 대한 지출	345.71	485.21	694.95	797.67	1,019.07	1,248.00	1,574.86
해외순수치요소 소득	3.18	3.33	5.25	7.65	13.33	21.95	23.18
국민총생산에 대한 지출	348.89	488.64	700.20	805.32	1,032.45	1,269.95	1,598.04
(공제) 간접세	28.65	30.94	33.92	47.13	72.31	98.66	147.71
(가산) 보조금	2.23	0.86	1.06	0.07	0.02	0.01	0.47
(공제) 고정자본소모충당금	15.89	26.32	37.18	45.91	58.50	75.80	101.73
국민소득(요소비용)	303.58	432.14	630.16	712.35	901.66	1,095.50	1,349.07
구 분	1970년						
	1962	1963	1964	1965	1966	1967	1968
민간소비지출	1,017.73	1,055.51	1,124.20	1,201.12	1,282.37	1,396.87	1,545.59
일반정부소비지출	167.07	174.26	172.15	181.56	200.30	218.08	240.62
국내총고정자본형성	133.38	167.79	155.12	195.40	294.28	358.63	498.30
재고증가	-13.50	57.30	33.06	1.86	23.21	9.69	10.75
재화와 용역의수출	42.96	46.16	57.06	80.29	122.28	165.99	235.03
(공제) 재화와 용역의수입	141.23	179.22	133.34	149.55	237.92	320.73	468.04
통계상 불일치	7.00	-1.44	26.10	10.08	19.35	-0.71	-1.12
국내총생산에 대한 지출	1,213.41	1,320.36	1,434.35	1,520.76	1,703.87	1,827.82	2,061.09
해외순수치요소 소득	7.57	7.95	7.64	8.94	15.31	25.19	26.03
국민총생산에 대한 지출	1,220.98	1,328.31	1,441.99	1,529.70	1,719.18	1,853.01	2,087.12

자료 : 한은목표지점

단위: 천원
비율: %

가			자					
1969	1970	1971	1972	1973	1974	1975	1976	1977
1,493.65	1,884.25	2,337.32	2,844.45	3,359.55	4,734.33	6,404.21	7,947.46	9,517.28
222.69	281.81	355.96	436.24	479.35	741.90	1,020.23	1,847.55	1,944.23
552.94	650.20	729.72	780.23	1,169.43	1,754.35	2,331.65	2,829.11	3,846.51
67.76	54.46	75.63	25.25	122.86	370.93	146.54	209.73	146.18
287.81	381.23	51.421	813.81	1,577.72	2,071.19	2,746.44	4,409.63	6,253.60
541.86	642.44	885.96	1,019.52	1,739.64	2,923.28	3,612.58	4,954.71	6,064.76
-26.90	-32.15	6.92	-13.44	-3.60	94.72	1,804.9	-9.94	-127.21
2,056.49	2,577.36	3,153.61	3,875.32	4,965.67	6,044.74	9,239.18	12,278.83	15,316.38
25.03	11.90	-2.24	-15.32	-37.00	-65.63	-159.86	-135.02	-75.63
2,081.52	2,589.26	3,151.55	3,860.00	4,998.67	6,779.11	9,090.33	12,143.36	15,240.04
196.93	292.12	297.94	342.83	446.23	689.85	1,103.67	1,599.00	-
0.06	0.74	1.53	1.41	12.63	184.89	123.77	172.03	-
128.37	160.15	192.20	276.71	409.35	600.69	752.31	959.21	-
1,756.31	2,177.73	2,662.94	3,241.87	4,094.52	5,673.66	7,348.15	9,716.82	-
시 장			자					
1969	1970	1971	1972	1973	1974	1975	1976	1977
1,705.63	1,868.25	2,080.12	2,225.03	2,402.13	2,634.32	2,683.80	2,871.15	3,047.43
264.17	281.81	311.90	325.55	336.40	387.11	409.67	473.97	489.13
639.23	650.20	680.63	659.14	851.89	939.07	1,055.86	1,224.73	1,520.03
74.84	54.46	68.38	3.79	67.60	151.49	45.56	63.52	31.02
310.07	381.23	459.35	603.34	1,034.29	1,010.74	1,174.20	1,445.87	2,114.48
583.77	642.44	773.55	801.23	1,087.04	1,120.43	1,134.13	1,397.76	1,910.58
-36.64	-32.15	2.21	-25.80	-71.51	-58.23	-51.87	-85.64	-27.98
2,373.53	2,577.36	2,828.86	3,035.74	3,534.16	3,844.02	4,186.11	4,795.84	5,280.53
25.96	11.96	-2.02	-12.11	-25.71	-32.90	-53.79	-30.18	-21.00
2,400.49	2,589.26	2,826.82	3,023.63	3,507.45	3,811.27	4,129.32	4,757.66	5,259.53

251. 농가판매가격지수

구분 연도및월별	총지수	계	곡					물		계	
			미	곡	맥	류	잡	곡	두		류
가중치	1000.0	544.6	411.6	64.6	5.2	27.6	35.6	122.2			
1969	31.2	29.0	29.7	27.1	29.1	26.4	25.8	28.0			
1970	39.5	32.7	32.8	30.4	32.4	41.5	29.6	51.2			
1971	46.7	41.1	41.1	40.8	38.6	44.2	38.9	49.0			
1972	55.5	52.2	52.2	53.7	49.5	52.5	49.8	50.9			
1973	62.2	55.9	54.9	55.8	57.6	61.3	63.7	54.0			
1974	81.1	79.7	79.4	72.4	80.7	80.3	96.2	71.4			
1975	100.0	100.0	100.0	100.0	100.0	100.0	100.0	100.0			
1976	124.0	120.2	121.6	100.6	110.0	134.8	128.4	122.2			
1977	144.6	138.0	132.3	141.9	125.8	173.8	170.7	142.0			
1	129.7	124.5	122.8	104.3	118.7	162.3	152.3	129.4			
2	136.3	127.1	125.0	106.3	122.0	167.6	158.8	148.9			
3	139.6	128.5	125.5	109.7	123.3	173.1	163.3	152.8			
4	141.2	129.9	124.5	115.5	124.5	175.0	184.3	159.3			
5	142.9	132.7	126.5	116.5	124.6	179.1	199.0	156.4			
6	143.3	135.7	131.2	115.9	125.0	180.5	189.9	142.3			
7	145.7	141.7	135.6	146.1	127.1	179.3	180.1	134.0			
8	149.3	145.0	138.2	145.5	127.2	178.6	199.4	145.5			
9	149.0	142.7	140.6	120.2	127.7	178.2	182.8	144.1			
10	147.2	137.9	136.6	116.4	124.4	170.2	168.8	143.0			
11	147.2	135.5	133.4	114.0	124.6	172.6	172.1	146.7			
12	151.0	138.5	136.4	114.0	128.2	176.0	178.6	154.8			

단위: 1975=100

과 목		주 장			기 타		
계 수	과 실	계	특산 물	누에 고 치	계	특용 작 물	잔 및 전 제품
91.5	30.7	255.3	213.9	41.4	77.9	72.7	5.2
25.7	3.9	36.2	36.8	33.0	34.6	34.3	38.1
55.3	39.1	48.3	43.6	34.5	39.8	39.4	46.0
50.1	45.9	51.2	42.8	42.9	54.4	51.7	50.3
51.4	49.6	60.7	52.3	52.2	69.1	70.0	54.9
53.2	56.2	75.5	73.1	87.7	75.3	76.2	62.0
68.7	79.4	85.5	82.7	100.0	92.7	93.2	78.0
100.0	100.0	100.0	100.0	100.0	100.0	100.0	100.0
125.9	111.2	136.0	144.4	103.8	137.0	105.7	137.3
144.5	134.6	149.2	181.3	106.4	113.0	110.0	146.2
132.4	120.6	146.8	154.3	106.4	110.1	106.5	160.5
152.9	132.9	157.1	176.9	106.4	113.1	109.4	165.2
158.7	136.9	165.0	176.4	106.4	113.2	109.3	167.1
165.2	141.8	165.3	177.7	106.4	113.2	109.3	167.0
160.6	143.7	167.3	179.0	106.4	113.9	110.0	167.0
129.4	150.0	167.2	180.9	106.4	116.6	110.6	170.2
129.6	147.3	168.8	180.7	106.4	116.8	110.9	169.6
142.7	153.8	170.7	183.1	106.4	114.5	110.6	170.4
145.4	140.4	175.5	188.9	106.4	111.2	110.1	171.0
145.5	135.7	179.2	193.4	106.4	113.7	109.5	179.9
148.8	138.5	182.7	197.5	106.4	111.4	110.5	169.9
158.3	147.5	189.0	202.6	106.4	114.8	111.0	142.5

252. 농가 구입가격 및 식재료 지수

구분 연도및월별	총 지 수	식 료 품	가 계 용				
			곡 면 류	해 조 어 류	육 류	조 미 료	기 호 품
가 중 치	1,000.0	126.8	19.4	25.3	24.8	12.4	41.2
1969	38.8	36.3	29.5	48.5	34.7	36.4	38.7
1970	44.1	41.1	33.5	52.5	39.9	50.1	42.4
1971	49.8	50.4	43.9	64.5	52.6	54.1	46.1
1972	56.4	54.9	52.8	60.4	53.4	57.6	53.5
1973	61.6	57.7	53.3	63.8	61.9	58.1	57.7
1974	80.7	76.3	74.3	83.4	76.3	74.1	73.8
1975	100.0	100.0	100.0	100.0	100.0	100.0	100.0
1976	124.9	118.7	114.1	124.5	143.6	108.1	106.0
1977	146.2	133.3	124	155.1	146.8	114.5	121.5
1	132.8	124.6	118.28	136.2	145.8	112.6	112.4
2	137.8	130.3	120.8	142.4	160.0	114.8	115.3
3	142.5	131.9	121.2	145.7	162.3	114.3	116.1
4	143.8	133.1	122.6	145.8	162.3	114.5	118.5
5	144.8	134.3	123.7	149.2	162.1	114.7	119.7
6	145.5	137.6	125.0	150.3	165.7	114.8	120.3
7	146.3	137.8	128.0	158.7	166.3	113.9	119.8
8	148.3	138.7	129.4	157.5	169.1	116.1	120.0
9	151.1	139.7	130.6	162.4	173.3	113.8	117.4
10	152.7	139.9	137.5	166.6	173.3	114.2	116.2
11	153.0	141.8	126.7	171.8	177.8	116.2	116.2
12	158.0	149.9	124.3	175.9	182.5	115.4	136.3

1975 = 100

종류	비			농업용품			
	교육	교통통신	연료비	총가	비료	농약	농기구
122.1	27.8	24.2	21.3	90.8	36.6	37.7	
25.2	41.2	75.3	32.7	41.0	52.9	38.7	
33.3	54.4	90.4	27.0	42.3	50.5	44.7	
38.6	56.4	90.4	53.0	42.3	51.9	50.1	
47.5	66.8	90.4	66.9	42.7	54.9	52.9	
48.9	67.3	75.3	59.6	47.8	57.2	59.4	
68.4	69.7	75.3	79.9	40.6	66.9	65.5	
100.0	100.0	100	100.0	100.0	100.0	100.0	
135.5	100.7	108.0	101.8	168	113	107.2	
140.6	100.7	108.0	118.9	158.9	109.2	114.7	
120.4	103.7	109.0	105.3	166.9	107.6	109.5	
140.4	108.7	108.0	120.4	164.9	107.6	110.8	
164.2	108.7	108.0	117.4	168.9	107.6	110.2	
164.3	108.7	108.0	120.3	168.9	107.6	110.7	
164.6	108.7	108.0	120.8	168.9	107.6	110.8	
164.6	108.7	108.0	116.9	168.9	108.7	116.3	
164.7	108.7	108.0	119.2	168.9	108.7	121.4	
164.8	108.7	108.0	120.3	168.9	108.7	122.2	
164.9	108.7	108.0	122.6	168.9	112.2	122.4	
163.9	108.7	108.0	121.2	168.9	112.2	122.3	
163.9	108.7	108.0	118.0	168.9	112.2	122.3	
164.8	108.7	108.0	122.9	168.9	122.2	122.3	

253. 농촌물가 및 임로금 지수

구분 연도및월별	농 가 판 매 가 격						
	총 지수	곡 물	미 곡	곡불이의	청과물	축잡물	기 타
가 중 치	1,000.0	544.6	411.6	455.4	122.2	255.3	77.9
1969	31.2	29.0	29.7	34.3	28.0	36.2	34.6
1970	39.5	32.7	32.8	43.7	51.2	48.3	39.8
1971	45.7	41.1	41.1	51.4	49.0	51.2	54.4
1972	55.5	52.2	52.2	59.2	50.9	60.7	69.1
1973	62.2	55.9	54.9	69.5	54.0	75.5	75.3
1974	81.1	79.7	79.4	82.3	71.4	85.5	92.2
1975	100.0	100.0	100.0	100.0	100.0	100.0	100.0
1976	124.0	120.0	121.6	128.6	222.2	138.0	107.8
1977	144.6	138.0	132.3	152.4	142.0	169.2	113.8
1	129.7	124.5	122.8	135.9	129.4	146.8	110.1
2	136.3	127.1	125.0	147.4	148.9	157.1	113.1
3	139.6	128.5	125.5	152.9	152.8	165.0	113.2
4	141.2	129.9	124.5	154.8	159.3	165.3	113.2
5	140.9	132.7	126.5	155.2	156.4	167.3	113.9
6	143.3	135.7	131.2	152.4	142.3	168.8	114.6
7	145.7	141.9	135.6	150.2	134.0	168.8	114.8
8	149.3	145.0	138.2	154.3	145.5	170.0	114.6
9	149.0	142.7	140.6	156.3	144.1	175.5	114.2
10	147.2	137.9	136.6	158.3	143.0	179.2	113.7
11	147.2	135.5	133.4	161.2	146.2	182.7	114.4
12	151.0	138.5	136.4	166.0	154.8	187.0	114.8

1975 = 100

종 지 수	농 가 " 구 입 가 격			농 가 " 구 입 가 격		
	가계용품	식 료 품	가계용품이외	농업용품	농촌임료금	농촌임료금이외
1,000.0	562.2	126.8	437.3	353.7	83.6	914.4
38.8	38.3	36.3	39.5	41.5	30.8	39.5
44.1	44.2	41.1	43.9	45.2	38.2	44.6
49.8	48.2	50.4	51.1	52.3	46.8	50.2
56.4	54.2	54.9	59.2	60.5	53.8	56.6
61.6	55.9	57.7	67.7	69.6	59.5	51.8
70.7	78.9	74.3	83.5	81.9	77.7	81.2
100.0	100.0	100.0	100.0	100.0	100.0	100.0
124.9	110.1	118.7	133.4	135.3	124.3	124.7
146.2	131.6	133.3	161.0	162.0	157.0	145.1
152.9	125.5	124.6	162.1	161.9	162.9	151.8
157.8	128.4	130.4	169.8	160.7	165.2	157.0
162.5	131.3	131.9	162.9	163.9	168.8	161.0
163.8	134.8	143.1	155.3	155.8	153.4	162.2
166.6	135.2	134.3	167.1	157.6	154.1	163.9
165.5	135.4	137.6	168.6	159.2	156.0	164.6
166.3	136.6	137.8	169.7	160.8	156.2	165.4
169.3	136.6	138.7	163.2	164.8	160.0	167.2
151.1	137.5	139.7	168.6	162.6	164.6	149.9
162.7	138.1	139.9	171.6	172.9	166.0	151.5
156.0	138.9	141.6	174.5	175.0	167.1	153.1
158.6	142.2	149.9	180.2	182.5	170.5	157.8

254 . 도시 가구당 월평균 소비지출

구분 연도및월별	조사가구	가구당인원	가구당 취업인원	소						비 품
				합 계	식					
					계	곡	물	유 및 유란	채 및 과실	
전 도시			금							
1971	1,575	5.40	1.31	34,970	14,340	6,180	3,010	2,390	1,160	
1972	1,579	5.31	1.26	38,560	15,710	7,720	2,980	2,210	1,150	
1973	1,750	5.26	1.28	41,490	17,130	1,670	3,460	2,790	1,270	
1974	1,772	5.22	1.29	50,100	21,630	9,860	3,790	3,430	1,880	
1975	1,762	5.18	1.31	65,310	28,470	13,190	4,710	4,350	2,510	
1976	1,752	5.12	1.27	81,460	34,990	15,910	6,330	5,100	3,010	
1977	2,142	4.83	1.18	95,400	40,130	16,930	7,560	6,810	3,190	
1~3	3,279	4.86	1.16	88,220	33,590	16,300	6,460	3,760	1,600	
4~6	3,119	4.84	1.18	88,410	36,280	16,170	6,470	5,250	2,990	
7~9	3,129	4.81	1.19	95,280	41,590	16,650	8,110	7,320	3,630	
10~12	3,044	4.80	1.19	110,440	49,630	18,670	9,300	11,150	4,570	
			구			성				
1971	-	-	-	100.0	40.5	17.4	8.3	7.5	3.2	
1972	-	-	-	100.0	40.8	20.0	7.8	5.7	3.0	
1973	-	-	-	100.0	41.3	18.5	8.3	6.7	3.1	
1974	-	-	-	100.0	43.3	19.7	7.6	6.8	3.7	
1975	-	-	-	100.0	43.6	20.2	7.3	6.7	3.8	
1976	-	-	-	100.0	43.0	19.5	7.8	6.3	3.7	
1977	-	-	-	100.0	42.1	17.8	7.9	7.1	3.3	
1~3	-	-	-	100.0	38.1	18.5	7.3	4.3	1.8	
4~6	-	-	-	100.0	41.0	18.3	7.3	5.9	3.1	
7~9	-	-	-	100.0	43.7	17.5	8.5	7.7	3.8	
10~12	-	-	-	100.0	44.9	16.9	8.4	10.1	4.1	

단위 : 원

지 출				수 입			
기 타	계	주 출		기 타	계	수 입	
		자출	기타			연	기타
액 (원)							
1,160	6,660	550	6,090	1,900	1,420	480	3,290
1,620	7,520	550	6,970	1,530	1,430	520	3,250
1,940	7,970	630	7,290	2,070	1,900	570	3,760
2,760	9,270	970	8,300	2,780	2,030	750	4,190
3,640	11,420	1,040	10,380	3,530	2,420	910	5,690
4,640	14,760	1,500	13,260	3,910	2,870	1,040	7,300
5,730	19,410	1,980	17,430	4,850	3,640	1,190	8,920
5,480	17,810	1,790	16,020	5,070	3,860	1,190	8,060
5,670	19,240	1,900	17,240	3,130	3,000	1,110	8,170
5,880	19,750	2,020	17,730	4,150	2,920	1,190	8,260
5,940	21,050	2,230	18,820	6,050	4,810	1,240	11,310
		%	%				
4.1	18.4	1.5	16.2	5.3	4.1	1.3	9.4
4.3	19.5	1.4	18.1	5.6	3.7	1.3	8.4
4.7	19.2	1.7	17.5	5.0	3.6	1.4	9.1
5.5	18.5	1.9	16.5	5.5	4.0	1.5	8.4
5.6	17.5	1.6	15.9	5.4	4.0	1.4	8.7
5.7	18.0	1.8	16.2	4.8	3.5	1.3	9.0
6.0	20.3	2.1	18.2	5.1	3.8	1.3	9.3
6.2	20.2	2.0	18.2	5.7	4.4	1.3	9.2
6.4	21.7	2.2	19.5	4.7	3.4	1.3	9.2
6.2	20.7	2.1	18.6	4.3	3.1	1.2	8.7
5.4	19.1	2.0	17.1	5.5	4.3	1.2	10.2

254. 도시 가구당 월별 소비지출(속)

단위: 원

연도 및 월별	구분 조사가구	가구당 인원	가구당 취업인원	소비지출					
				합계	식 계	로 복물	품 목	주 유	료 및
서울				금액 (원)					
1971	559	5.36	1.32	36,150	13,890	4,910	3,450	2,810	1,150
1972	565	5.30	1.26	45,920	17,640	7,030	3,840	3,050	1,430
1973	628	5.25	1.31	49,370	19,280	7,050	4,880	3,250	1,370
1974	640	5.21	1.30	52,120	22,510	9,440	4,120	3,790	1,960
1975	643	5.17	1.25	66,380	28,980	12,590	5,200	4,710	2,700
1976	629	5.11	1.27	81,760	35,240	15,480	6,670	5,340	3,190
1977	1,162	4.76	1.18	10,400	42,340	16,260	8,520	7,700	3,320
1~3	1,179	4.90	1.19	96,590	34,670	15,670	7,060	4,040	1,650
4~6	1,122	4.78	1.17	95,090	38,030	15,380	7,120	6,110	2,940
7~9	1,142	4.72	1.16	102,240	43,420	15,690	8,950	8,030	4,150
10~12	1,295	4.74	1.18	121,130	52,840	18,200	10,810	12,470	4,520
				구성비 %					
1971	-	-	-	100.0	38.6	13.6	9.6	7.8	3.2
1972	-	-	-	100.0	38.4	15.3	8.4	6.7	3.1
1973	-	-	-	100.0	39.0	14.3	9.9	6.6	2.8
1974	-	-	-	100.0	43.2	18.1	7.9	7.3	3.8
1975	-	-	-	100.0	43.6	19.0	7.8	7.1	4.1
1976	-	-	-	100.0	43.1	18.9	8.2	6.5	3.9
1977	-	-	-	100.0	40.7	15.6	8.2	7.4	3.2
1~3	-	-	-	100.0	35.9	14.2	7.3	4.2	1.7
4~6	-	-	-	100.0	40.0	16.2	7.5	6.4	3.1
7~9	-	-	-	100.0	42.5	15.3	8.8	7.8	4.1
10~12	-	-	-	100.0	43.6	15.0	8.9	10.3	3.7

도시 가구당 월평균 소비지출

단위: 원

연도 구분 및 집 별	총 계							
	식료품		주거		비교		기타	
	기타	계	기타	계	연료	기타	계	
서 울	금 액 (원)							
1971	1,570	6,340	380	6,440	2,120	1,510	610	4,250
1972	2,270	9,570	340	9,210	2,050	1,490	560	3,860
1973	2,690	9,810	340	9,490	2,230	1,670	560	4,770
1974	3,200	10,160	720	9,940	2,940	2,020	870	3,830
1975	3,740	11,230	620	11,250	3,520	2,550	970	6,390
1976	4,590	15,560	1,030	14,430	4,060	2,930	1,130	6,370
1977	6,440	23,720	1,850	21,660	3,520	3,920	1,400	9,190
1 ~ 3	6,250	22,600	1,570	21,030	5,710	4,330	1,380	7,940
4 ~ 6	6,480	22,940	1,930	21,010	4,390	2,390	1,300	8,110
7 ~ 9	6,590	23,420	1,910	21,510	4,520	3,080	1,440	8,170
10 ~ 12	6,340	25,180	2,090	23,090	6,750	5,270	1,460	12,500
		구		상		비		%
1971	4.4	18.4	1.0	17.8	5.1	3.6	1.6	4.8
1972	4.9	20.8	0.8	20.0	4.5	3.3	1.2	8.4
1973	5.4	19.9	0.7	19.2	4.5	3.4	1.1	9.7
1974	6.1	19.5	1.4	18.1	5.6	4.8	1.5	7.4
1975	5.6	18.8	1.0	17.8	5.3	3.8	1.5	8.1
1976	5.6	18.9	1.3	17.6	5.0	3.6	1.4	7.8
1977	4.9	22.7	1.8	20.9	5.1	3.8	1.3	8.8
1 ~ 3	6.5	23.4	1.6	21.8	4.9	4.5	1.4	8.2
4 ~ 6	6.8	24.1	2.0	22.1	4.4	3.8	1.4	8.5
7 ~ 9	6.5	22.9	1.9	21.0	4.4	3.0	1.4	8.0
10 ~ 12	5.7	28.8	1.7	19.1	5.4	4.4	1.2	10.2

도시 가구당 월평균 소비지출 (속)

단위: 원

연도 월별	구분							
	소		비			지		
	의류	기타	계	의료 비	주거 비용	교육비	교양오락	교통통신
전도시			금			액		
1971	2,090	1,200	8,860	2,330	2,510	560	1,510	1,950
1972	2,110	1,440	10,150	2,510	3,260	570	1,750	2,060
1973	2,340	1,420	10,560	2,640	3,630	580	1,750	1,960
1974	2,630	1,560	12,180	3,240	3,590	630	2,180	2,540
1975	3,460	2,230	16,220	4,340	4,240	1,090	2,690	3,860
1976	4,480	2,820	20,560	5,470	5,640	1,130	3,180	5,140
1977	5,520	3,300	22,090	5,920	5,990	1,380	4,230	4,570
1~3	5,020	3,040	23,690	5,820	7,760	1,230	3,980	4,900
4~6	5,150	3,020	20,640	5,850	5,130	1,400	4,030	4,230
7~9	5,400	2,860	21,530	5,640	6,060	1,470	4,240	4,100
10~12	6,990	4,320	22,360	6,410	4,850	1,410	4,690	5,000
		구	성	비	%			
1971	6.0	3.4	25.4	6.7	7.2	1.6	4.3	5.6
1972	5.5	2.9	26.3	6.5	8.5	1.5	4.5	5.3
1973	15.7	3.4	25.4	6.4	8.7	1.4	4.1	4.7
1974	5.3	3.1	24.3	6.5	7.2	1.2	4.3	5.1
1975	5.3	3.4	24.8	6.6	6.5	1.7	4.1	5.9
1976	5.5	3.5	25.2	6.7	6.9	1.4	3.9	6.3
1977	5.9	3.4	23.2	6.2	6.3	1.5	4.4	4.8
1~3	5.7	3.5	26.8	6.6	8.8	1.4	4.5	5.5
4~6	5.8	3.4	23.4	6.6	5.8	1.6	4.6	4.8
7~9	5.7	3.0	22.6	5.9	6.4	1.5	4.5	4.3
10~12	6.3	3.9	20.3	5.8	4.4	1.3	4.3	4.5

도시 가구당 월평균 소비지출(속)

단위: 원

구분 연도 및 월별	소 비 지 출							
	피복		잡			비		
	의류	가타	계	의류및 미용위생	교육비	교양오락	교통통신	기타
세	(원)							
1971	2,500	1,550	11,170	2,740	2,960	770	2,280	2,420
1972	2,440	1,420	12,620	2,890	4,180	760	2,500	2,490
1973	2,550	2,220	13,280	3,080	4,330	700	2,440	2,230
1974	2,430	1,400	12,660	3,120	3,750	660	2,520	2,580
1975	3,280	2,110	16,580	3,980	4,440	1,050	3,190	3,920
1976	3,850	2,520	20,630	5,220	5,200	1,100	3,540	5,190
1977	5,760	3,430	23,590	6,280	6,170	1,590	5,110	4,410
1~3	4,780	3,160	25,670	6,210	8,280	1,490	4,810	4,820
4~6	5,150	2,960	21,820	6,160	5,330	1,640	4,750	4,040
7~9	5,210	2,960	22,710	6,160	5,800	1,710	5,160	3,880
10~12	7,810	4,550	24,000	6,570	5,230	1,620	5,680	4,900
	구		비			%		
1971	6.0	3.8	27.0	6.6	7.1	1.7	5.5	5.9
1972	5.3	3.1	27.9	6.3	9.1	1.7	5.4	5.4
1973	5.2	4.5	26.9	6.3	9.8	1.4	4.9	4.5
1974	4.7	2.7	24.3	6.0	7.3	1.3	4.8	4.9
1975	4.9	3.2	25.0	6.0	6.7	1.6	4.8	5.9
1976	4.7	3.1	25.2	6.4	6.5	1.3	4.3	6.7
1977	5.5	3.3	22.7	6.1	5.9	1.5	4.9	4.3
1~3	4.9	3.3	24.6	6.4	8.6	1.5	5.0	5.1
4~6	5.4	3.1	23.0	6.5	5.6	1.6	5.0	4.3
7~9	5.1	2.9	22.2	6.0	5.7	1.7	5.0	3.8
10~12	6.5	3.7	19.8	5.9	4.3	1.3	4.7	4.1

XXXII. 부 록

225. 시 교육비 특별회계 세입, 세출결산상황

단위:천원

연도별	구분	합 계	재산수입	사용료및 수수료	지방교육 계정교부금	보 초 금	기 부 금
1973		365,818,000	-	-	-	-	-
1974		570,015	-	-	-	-	-
1975		739,095	-	-	-	-	-
1976		1,270,663	88,683	2,128	1,149,053	2,965	-
1977		1,775,309	123,377	2,347	1,611,631	17,049	300

세 출

연도별	구분	과면도수입	잡 수 입	이 월 금	합 계	교육행정비	학 교 비
1973		-	-	-	355,445	-	-
1974		-	-	-	528,494	-	-
1975		-	-	-	708,084	-	-
1976		-	3,064	24,770	1,192,852	39,137	1,020,390
1977		56,400	2,196	77,811	1,701,094	64,349	1,476,502

연도별	구분	교육제사업비	실 습 비	시설비	이월사업비	상 환 금	예 비 비
1973		-	-	-	-	-	-
1974		-	-	-	-	-	-
1975		-	-	-	-	-	-
1976		30,968	103,843	4,049	12,965	1,500	-
1977		16,127	124,922	-	19,419	-	-

자료: 목포시 교육청

256. 수산업 협동조합 현황

단위 : 천원

연도별	구분	조합수	조합원수	사 업 내 용						
				계	선 송	구 매	판 매	이용가공	지도기타	
1973		1	309	1,934,605	2,871	137,603	1,724,103	22,454	2,105	40,483
1974		1	313	3,279,410	3,152	342,509	2,850,219	31,758	3,564	18,238
1975		1	337	5,448,222	132,580	540,056	4,706,983	38,587	6,464	18,552
1976		1	457	8,099,692	284,975	688,594	6,420,530	64,906	15,007	520,680
1977		1	505	11,193,277	439,513	732,478	9,800,136	66,352	29,796	124,082

자료 : 수협 전남도지부

257. 노동조합 현황

단위 : 명

연도 및 조합명	분	분회수	조 합 원			설립년월일
			계	남	여	
1973		88	4,298	3,672	626	
1974		71	4,788	4,313	475	
1975		21	5,445	3,839	1,606	
1976		34	6,378	6,141	237	
1977		27	6,432	5,758	674	
전국전배 노동조합	목포포지부	-	157	154	3	68. 6. 25
전국운수 노동조합	목포포지부	11	213	213	-	70. 4. 27
전국물산 노동조합	목포포지부	1	230	228	2	70. 3. 27
전국해원 노동조합	목포포지부	5	1,841	1,841	-	74. 8. 7
전국부두 노동조합	목포포지부	42	2,333	2,298	35	73. 1. 9
전국연합 노동조합	목포지역작부	18	1,161	901	260	75. 5. 8
전국화학 노동조합	행삼사지부	-	497	121	376	63. 1. 31

자료 : 사회과

258. 농촌 구락부 조직 현황

단위 : 명

연도별	구분	새마을영농회			4-11 구락부						정치회수	실적출품점수	
		영농회수	회원수	작부인수	구락부수	부	활	수	지도자수	계			남
1973		36	-	5	31	375	230	145	58	30	28	1	482
1974		36	-	5	27	313	210	103	36	26	10	1	468
1975		36	-	5	27	439	274	163	47	33	14	1	215
1976		36	273	5	27	342	212	130	54	37	17	1	7
1977		21	1,122	6	27	484	283	201	65	51	14	1	34

자료 : 농촌지도소

259. 상공회의소 현황

단위: 천원

연도별	회 원		의 원	특별의원	직 원	예 산
	개 인	법 인				
1973	2,966	88	18	3	10	11,850
1974	3,307	76	18	2	8	14,810
1975	2,277	81	18	3	10	18,920
1976	3,176	78	18	3	11	29,030
1977	3,897	85	18	3	12	39,190

자료: 목포 상공회의소

266. 국세 세목별 과징 상황

단위: 천원

연도별세목별구분	부과액	징수액	불납천손액	미징수액	징수율(%)
1973	2,257,250	2,145,719	311,357	73,174	95.0
1974	1,863,938	1,701,655	81,420	153,763	91.2
1975	4,121,146	3,873,611	13,445	234,090	94.0
1976	5,035,490	5,539,567	32,977	32,946	98.8
1977	5,851,692	5,776,974	53,348	21,270	98.7
직접세계	1,806,045	1,761,674	34,471	9,897	
소득세	1,438,438	1,408,321	22,446	7,671	97.9
법인세	307,159	293,837	11,166	2,156	95.6
상속세	42,547	41,615	62	70	97.8
재평가세	13,159	13,159	-	-	100
부당이득세	4,742	4,742	-	-	100
부가가치세	419,371	416,406	1,859	1,106	99.2
특별소비세	8,997	8,997	-	-	100
주세	2,591,585	2,591,585	-	-	100
과년도수입	22,539	8,069	6,602	7,868	35.8
인지수입	30	30	-	-	100
영업세	841,654	830,034	9,253	2,367	98.6
통행세	40,978	40,978	-	-	100
물품세	16,020	15,946	55	19	99.5
척물류세	588	588	-	-	100
입장세	15,545	15,545	-	-	100
석유류세	1,911	1,911	-	-	100
유류증세	86,429	85,211	1,205	13	98.5

자료: 세무서

261. 지방문화재

지정번호	종	번	명	칭	수량	소재지
39	유형	문화재	고하도	이충무공 기념비	1 기	목포시 충무동
10	기	림	불	유척비	1 발	" "
21	.	.	목포	시사	1 동	죽교동 330-3

자료 : 문화공보실

262. 역대 시장 명단

역대	성명	취임		퇴임		재직기간		본적
		년월일	연리	년월일	전출처	년	월	
1	유성재	47. 8. 20		48. 10. 20		1	2	
2	김영취	48. 10. 20		50. 7. 20		2		
3	김중술	50. 10. 15		50. 11. 11			2	
4	박기형	50. 12. 15		52. 2. 21		1	3	
5	김성식	52. 2. 21		52. 3. 25			1	
6	최동현	52. 4. 10		52. 5. 7			1	
7	박제우	52. 5. 7		52. 10. 8			6	
8	하동현	52. 10. 24		59. 8. 7		6	9	
9	박찬규	59. 11. 24		60. 5. 23			7	
10	이종수	60. 6. 7		60. 12. 1			6	전남
11	이계홍	61. 1. 5		61. 7. 11			6	전
12	양삼식	61. 8. 2		61. 12. 3			5	"
13	이두현	61. 12. 3		62. 4. 10			5	"
14	송성용	62. 5. 24		64. 4. 13		1	10	"
15	김남권	64. 4. 13		66. 2. 5		1	11	"
16	김수삼	66. 2. 7		66. 12. 15			10	"
17	송성용	66. 12. 15		68. 4. 30		1	5	"
18	장수성	69. 5. 1		69. 7. 23		1	3	경전
19	김학중	69. 7. 23		71. 8. 10		2	1	전남
20	김응석	71. 8. 10		74. 9. 26		3	1	서울
21	변광영	74. 8. 28		76. 4. 22		1	8	경전
22	구용상	76. 5. 4		-				전남

자료 : 총무과

263. 역대 부시장 명단

역대	성명	취임		이임		재직기간		본작
		년월일	전임지	년월일	전출지	년	월	
1	하동현	50. 4. 4		50. 12. 25			8	
2	서양봉	50. 12. 25		52. 12. 16			2	
3	안경호	52. 12. 16		54. 10. 30			1 10	
4	이병규	54. 11. 4		59. 12. 24			5 2	
5	박종규	59. 12. 24		60. 5. 26			5	
6	김두천	60. 6. 28		61. 2. 14			8	
7	장건석	61. 2. 14		61. 6. 25			5	
8	김세장	65. 6. 1		66. 7. 31			1 2	전남영암
9	이동식	66. 8. 1		69. 3. 10			2 9	" 해남
10	김호윤	69. 3. 10		70. 7. 1			1 4	" "
11	고언주	70. 7. 1		71. 7. 21			1 3	" 영암
12	신항복	71. 8. 21		72. 6. 7			9	" 광주
13	박일출	72. 6. 8		73. 7. 9			1 1	" 나주
14	신홍식	73. 7. 9		74. 1. 28			6	" 광주
15	백하규	74. 2. 5		74. 8. 2			6	" 광주
16	신재우	74. 8. 6		75. 12. 31			1 6	" 고흥
17	박건홍	76. 1. 1		76. 9. 2			8	" 영암
18	고언주	76. 9. 2		-			-	" "

자료: 총무과

264. 시 간부 명단
가. 실원국장

직 위	성 명	취임년월일	퇴임년월일	본 직
기 관 실 장	황 배 동	75.12.31	1979. 5. 3	관 도
총 무 국 장	송 민 삼	76. 9. 1	1925.10.10	교 총
개 발 국 장	오 의 교	77. 9. 14	1931. 9. 15	목 교
문 화 공 보 실 장	정 상 환	76. 9. 1		여 주
감 사 실 장	김 양 수	77. 7. 22	1924. 2. 12	광 주
총 무 과 장	박 사 순	74. 2. 25	39. 3. 17	태 남
재 무 과 장	박 혁 주	77. 3. 28	36. 6. 15	강 정
세 무 과 장	오 형 석	77. 1. 26	28.10.30	과 준
회 계 과 장	정 환 면	75. 1. 8	24. 2. 14	교 공
보 건 사 회 과 장	김 옥 규	77. 1. 26	33. 7. 1	영 광
민 방 위 과 장	김 상 진	77. 1. 26	29. 3. 20	육 보
시 민 과 장	손 기 호	77. 7. 4	38. 6. 26	나 주
산 업 과 장	박 중 철	77. 1. 26	21. 8. 8	유 안
전 실 과 장	주 옥 균	75. 1. 1	42. 1. 28	나 주
도 시 과 장	변 자 면	76. 1. 1	34.11.10	광 주
수 도 과 장	정 해 열	75.11.11	23. 8. 20	부 포
시 설 과 장	윤 갑 병	77. 2. 5	24.10.14	합 명
주 택 과 장	문 동 배	77. 1. 26	29. 1. 2	목 포
녹 지 과 장	김 장 옥	77.11.12	22. 5. 16	신 안
보 건 소 장	김 영 보	76. 8. 18	17. 9. 1	광 주
보 건 소 사 무 장	홍 남 사	76. 3. 12	21. 3. 6	목 포
농 릾 지 도 소 장	김 세 근	77. 1. 26	20. 6. 25	강 진
시 립 병원 서 무 과 장	박 광 수	77. 1. 26	20.10. 2	광 주
결핵 병원 서 무 과 장	김 남 노	77. 1. 26	23. 5. 29	완 도
상수도나주사업소 장	노 경 삼	76. 5. 12	36. 2. 12	목 포
시 립 도서 관 장	박 병 경	75.11. 5		

자료 : 총무과

265. 행정구역 일람표

시 명	동 명	관	할
목 포	용 동	용당동 전역	
	산정 1 동	산정동 1044, 1048, 1049 번지	
	산정 2 동	산정동 12 ~ 147, 330 ~ 1039, 1041 ~ 1043	
	산정 3 동	산정동 148, 153, 154, 178, 191 ~ 209, 222 ~ 230, 1040, 연산동 308 ~ 987	
	대성 1 동	대성동 1 ~ 36, 42, 43, 67 ~ 68, 산정동 74, 78, 86 ~ 89, 170, 190	
	대성 2 동	대성동 38, 83 ~ 129, 131 ~ 161, 199 ~ 211	
	양 동	양동전역	
	북교동	북교동 전역	
	남교동	남교동 전역	
	호남동	호남동, 내안동, 참명동, 명륜동, 전역	
	죽 동	죽동 전역	
	무안동	무안동, 죽후동, 삼락동 전역	
	용명동	용명동, 황동, 호남동 1번지 일부	
	영해동	영해동, 행부동, 보광동, 죽북동, 북만동전역, 산정동내 삼학도	
	유남동	중암동, 유남동, 대외동, 전역	
	만호동	만호동, 증동, 수강동, 향동, 경동, 유동, 해안동, 금등 전역	
	서산동	서산동, 금화동 전역	
	은금동	은금동 전역	
	죽교 1 동	죽교동 36 ~ 38, 506, 508, 516, 518, 536, 538, 577, 580, 581 번지	
	죽교 2 동	죽교동 1 ~ 6, 11 ~ 14, 40 ~ 88, 573 ~ 575 번지	
	죽교 3 동	죽교동 161 ~ 200, 217, 234, 241, 248, 262 ~ 269, 271 번지	
	달성동	죽교동 216 ~ 233, 235 ~ 240, 242 ~ 247, 249 ~ 255, 257, 261, 270 번지	
	대반동	죽교동 412 ~ 572 번지	
	이로동	석현동, 삼리, 용해동	
	충무동	달동, 울도동	
	연 동	산정동 1050, 1053, 1054 번지	

자료 : 지방 행정구역 요람

서기 1978년 12월 일 안 채

서기 1978년 12월 일 발 행

통 계 연 보 [제 18 회]

<비 매 물>

발 행 인 목 포 시 장
편집인 목포시 기획실
인쇄처 동아인쇄소
목포시 대의동 1가 3번지
전화 ㉠ 0143 ㉡ 1974 번

지방간행물심의회 승인

제 78 - 32 호

1978. 12. 26.