

제 17 회
목 포 통 계 연 보

MOGPO
STATISTICAL YEARBOOK

1977



목 포 시
THE CITY OF MOGPO

국 민 교 육 헌 장

우리는 민족 중흥의 역사적 사명을 띠고 이 땅에 태어났다. 조상의 빛난 얼을 오늘에 되살려, 안으로 자주 독립의 자세를 확립하고, 밖으로 인류공영에 이바지 할 때다. 이에 우리의 나아갈 바를 밝혀 교육의 지표를 삼는다.

성실한 마음과 튼튼한 몸으로, 학문과 기술을 배우고 익히며, 타고난 저마다의 소질을 계발하고, 우리의 처지를 약진의 발판으로 삼아 창조의 힘과 개척의 정신을 기른다. 공익과 질서를 앞세우며, 능력과 실질을 숭상하고, 경애와 신의에 뿌리박은 상부 상조의 전통을 이어받아, 명랑하고 따뜻한 협동정신을 북돋운다. 우리의 창의와 협력을 바탕으로 나라가 발전하며, 나라의 융성이 나라의 발전의 근본임을 깨달아, 자유와 권리에 따르는 책임과 의무를 다하며, 스스로 국가건설에 참여하고 봉사하는 국민정신을 드높인다.

반공 민주 정신에 투철한 애국 애족이 우리의 삶의 길이며 자유 세계의 이상을 실현하는 기반이다. 길이 후손에 불러줄 영광된 통일 조국의 앞날을 내다보며, 신념과 긍지를 지닌 근면한 국민으로서, 민족의 슬기를 모아 줄기찬 노력으로 새 역사를 창조하자.

1968년 12월 5일

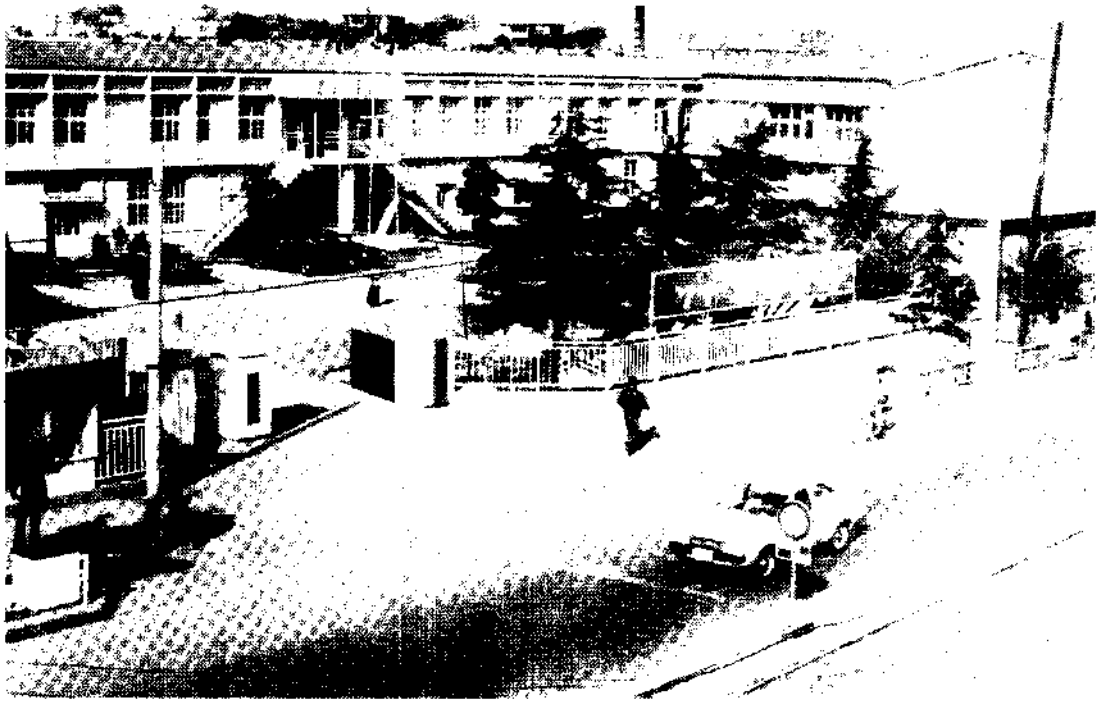

목포시성사

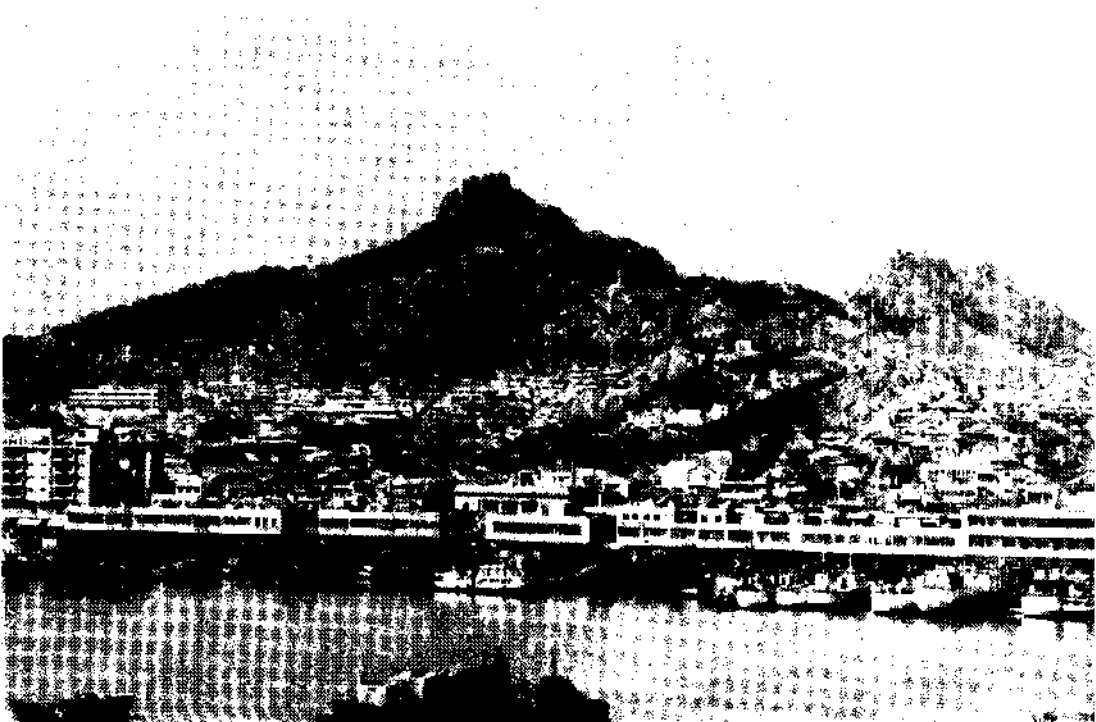

목포시가지

머 리 말

다도해의 관문인 우리 목포시는 개항 80주년을 새 목포권 건설의 일대 전기로 삼아 도시 기간시설은 물론 대망의 영산강 하구연 축조공사, 상수도원의 개발, 항만시설의 확충, 공업단지 조성등 비약적인 발전과 번영의 터전을 다져가고 있습니다.

희망과 기대에 넘친 내일을 바라보며 지난 일년동안 이룩한 발자취를 더듬어 제17회 목포통계연보를 발간합니다.

내용과 체제면에서 미흡하고 아쉬운 점이 많습디다만 이 연보가 지정 및 각종 연구기초 자료로서 다소라도 도움이 된다면 참으로 영광이겠습니다.

끝으로 분보 발간을 위하여 자료제공에 적극 협조하여 주신 관계기관 여러분에게 깊은 감사분 드리며 많은 지도와 편달을 바랍니다.

1977. 12. .

목 포 시 장 구 용 상

목포 시민의 노래

전일송 작사
윤현 작곡



빛 나거라 남녘 바다 햇 빛 도 밝- 아
용 머-리 푸른 물결 전 설 의 삼- 학



유 - 달 에 기슭 치는 파 도 드 높 이
노 - 적 봉 타는 정기 한 팔 에 안 고



가 슴마다 여울 지는 사 랑 과 꿈 을
우 령차게 나래 치는 이 상 도 높 다



가 - 꾸 며 꽃피 우리 자 랑 의 누 리



후렴

아 멧뿌리 그 큰 기상 다 지 는 한 맘



우 - 리 는 목포시 민 미 더-운 형 제

———— 목포 시민 헌장 ————

〈전 문〉

위로는 호남육토 아래로는 다도해를 주름잡고 있는 우리 목포는 해산물과 농산물의 집산지요 남도정서의 발상지이기도 합니다.

멀리 외국으로 오고가는 대형선박들의 출입항은 항구 도시로서의 풍성한 면모를 가다듬고 있습니다.

한편 영산강 하류의 개발과 더불어 앞날을 기약할 수 있는 번영과 영광의 터전에 자리잡고 있습니다.

이제 우리 목포시민은 모름지기 그 몸가짐에 다음과 같은 긍지를 살려 더욱 더 살기좋은 고장을 이룩하기 위하여 몸과 마음을 바칩시다.

〈본 문〉

1. 바른 말을 씀시다.
 2. 향토를 사랑함시다.
 3. 거리를 깨끗이 함시다.
 4. 찾아오는 손님에게 친절함시다.
 5. 이웃을 사랑하고 전설을 위해 서로 협력 함시다.
-

범 례

1. 본 연보 편집은 청내 각실과 사업소 및 각 시내 주요 기관에서 작성한 자료를 수집하여 편집한 것임.
2. 본 연보는 1976년 12월 31일 현재를 기준으로 하였으나 기준일을 달리하는 통계표는 별도 표시 하였음.
3. 통계표의 계수중 단위 미만의 수는 사사오입을 원칙으로 한것이므로 내용의 합계가 총수와 일치하지 않은 경우가 있을 것임.
4. 본 연보의 통계표 중 그 내용이 전년도에 게재한 것과 맞지 않은 것은 본 연보에서 정정된 것으로 본 연보분이 정확함.
5. 본 연보는 1972년부터 1976년분을 게재하였음.
6. 본 연보에 수록된 자료중 상세한 내역이 필요하거나 오식된 점이 있으면 주기한 자료출처 또는 당시 기획실에 문의하시기 바람.
7. 본 연보에 사용된 통계표의 부호는 다음과 같음.

- 단위 미만
- 해당수가 없음
- … 해당수가 미상
- △ 부정수

총 목 차

| | |
|--------------|-----|
| I. 연 혁 | 21 |
| II. 기 상 | 24 |
| III. 지방행정 | 26 |
| IV. 지방재정 | 34 |
| V. 지방세정 | 38 |
| VI. 새 마 울 | 45 |
| VII. 농 정 | 48 |
| VIII. 농 사 | 55 |
| IX. 농 지 | 65 |
| X. 상 공 | 66 |
| XI. 양 정 | 72 |
| XII. 축 정 | 75 |
| XIII. 잡 업 | 78 |
| XIV. 산 림 | 79 |
| XV. 수 산 | 85 |
| XVI. 교 육 | 90 |
| XVII. 분 화 | 101 |
| XVIII. 보 건 | 105 |
| XIX. 사 회 | 115 |
| XX. 전 설 | 122 |
| XXI. 운 수 | 130 |
| XXII. 병사 민방위 | 135 |
| XXIII. 통 신 | 138 |
| XXIV. 전 력 | 141 |
| XXV. 금 융 | 142 |
| XXVI. 보 안 | 146 |
| XXVII. 선 거 | 154 |
| XXVIII. 사 법 | 157 |
| XXIX. 공 무 원 | 159 |
| XXX. 찬국 주요통계 | 166 |
| XXXI. 부 록 | 208 |

목 차

| | | | |
|----------------------|----|----------------------|----|
| I. 연 령 | | | |
| 1. 개 황 | 21 | 가. 세 입 | 34 |
| 2. 위치경역 | 23 | 나. 세 출 | 35 |
| 3. 지 형 | 23 | 19. 시 특별회계 세입세출 결산상황 | 36 |
| II. 기 상 | | 20. 시유재산 현황 | 36 |
| 4. 천기일수 | 24 | 21. 저축종별 및 조합저축 상황 | 37 |
| 5. 기상개황 | 25 | V. 지방세징 | |
| 6. 월별 강수량 | 25 | 22. 연말 현재액 | 38 |
| III. 지방행정 | | 23. 토지 지목별 면적 | 40 |
| 7. 행정구역 | 26 | 24. 지방세 세목별 과징상황 | 42 |
| 8. 유인도 가구 및 인구현황 | 27 | 25. 지방세 부담상황 | 43 |
| 9. 동별 가구 및 인구현황 | 28 | 26. 지방세의 수입 징수상황 | 43 |
| 10. 연도별 가구별 인구현황 | 29 | VI. 새 마 울 | |
| 11. 외국인 국적별 현황 | 30 | 27. 새마을운동 현황 | 45 |
| 12. 문서 수발상황 | 31 | 28. 새마을 가꾸기사업 추진현황 | 46 |
| 13. 민원서류 처리상황 | 31 | 29. 도시 새마을사업 추진현황 | 47 |
| 14. 행정장비 현황 | 32 | 30. 새마을 교육현황 | 47 |
| 15. 행정서사 및 소개영업자 현황 | 33 | 31. 새마을 금고현황 | 47 |
| 16. 주민등록에 의한 인구이동 상황 | 33 | 32. 마을 공동재산 현황 | 48 |
| 17. 인구동태 신고상황 | 34 | 33. 지붕개량 현황 | 48 |
| IV. 지방재정 | | VII. 농 정 | |
| 18. 시 일반회계 세입세출 결산상황 | 34 | 34. 과실 생산량 | 48 |
| | | 35. 목용작물 생산량 | 49 |

| | | | |
|------------------------------|----|--------------------------|----|
| 36 . 소재류 생산량 | 50 | 59 . 수리 안전담 현황 | 66 |
| 37 . 화폐류 재배현황 | 55 | 60 . 양수기 현황 | 66 |
| 38 . 고공품 생산 및 판매상황 | 55 | | |
| VIII. 농 사 | | X. 상 공 | |
| 39 . 경지면적 현황 | 55 | 61 . 제조업체 분포상황 | 66 |
| 40 . 경작규모별 농가구 및 면적 | 56 | 62 . 제조업체 생산액 | 67 |
| 41 . 전경업별 농가구 및 인구현황 | 56 | 63 . 중소기업 가동상황 | 68 |
| 42 . 연평별 농가인구 현황 | 57 | 64 . 중소기업 자금유자 상황 | 68 |
| 43 . 업태별 농가현황 | 57 | 65 . 수출실적 | 69 |
| 44 . 식량작물 생산량 | 58 | 66 . 공업단지 입주현황 | 69 |
| 45 . 업연초 생산실적 | 60 | 67 . 염생산실적 | 69 |
| 46 . 경지이용 상황 | 60 | 68 . 민수용관 수급 상황 | 70 |
| 47 . 수도 식부면적 | 60 | 69 . 석유제품 판매상황 | 70 |
| 48 . 맥류 파종면적 | 61 | 70 . 시장현황 | 70 |
| 49 . 퇴비생산 실적 | 61 | 71 . 도량형기 현황 | 71 |
| 50 . 비료 공급상황 | 61 | 72 . 광종별 평구현황 | 72 |
| 51 . 석회규산질비료 공급상황 | 62 | XI. 양 정 | |
| 52 . 지력증진 사업실적 | 62 | 73 . 양곡 수매상황 | 72 |
| 53 . 농작물 피해상황 | 63 | 74 . 양곡창고 현황 | 73 |
| 54 . 수도 병충해 발생 및 방제 상황 | 63 | 75 . 도정공장 현황 | 73 |
| 55 . 맥류 병충해 발생 및 방제상황 | 63 | 76 . 곡가조정용 양곡 방출상황 | 73 |
| 56 . 농업용 기계기구 현황 | 64 | 77 . 곡가추세 | 74 |
| 57 . 전전환사업 현황 | 65 | 78 . 농산물 검사상황 | 74 |
| IX. 농 지 | | XII. 축 정 | |
| 58 . 수리시설 현황 | 65 | 79 . 가축현황 | 75 |

| | | |
|------|-----------|----|
| 80 . | 자급사로 생산량 | 76 |
| 81 . | 가축 방역실적 | 76 |
| 82 . | 가축 도산현황 | 76 |
| 83 . | 수의사 분포 상황 | 77 |

X III. 잠업

| | | |
|------|------------|----|
| 84 . | 잠전면적 현황 | 78 |
| 85 . | 양잠규모 현황 | 78 |
| 86 . | 잠전생산 및 품판량 | 78 |

X IV. 산림

| | | |
|------|-------------------|----|
| 87 . | 소유별 임야현황 | 79 |
| 88 . | 임상별 임야현황 | 79 |
| 89 . | 임목 벌채사업 신고 및 허가상황 | 80 |
| 90 . | 산림 피해상황 | 80 |
| 91 . | 계재공장 및 생산실적 | 81 |
| 92 . | 표목 생산량 | 81 |
| 93 . | 조림사업 현황 | 82 |
| 94 . | 조림활차 상황 | 82 |
| 95 . | 가르수 현황 | 83 |
| 96 . | 분구 개량실적 | 83 |
| 97 . | 임산연료 수급상황 | 84 |

X V. 수산

| | | |
|-------|-------------|----|
| 98 . | 어업가구 및 인구현황 | 85 |
| 99 . | 어업 면허현황 | 87 |
| 100 . | 어항 기본 시설현황 | 87 |

| | | |
|-------|---------------|----|
| 101 . | 어선현황 | 87 |
| 102 . | 수산물 생산량 | 88 |
| 103 . | 수산관계 피해상황 | 88 |
| 104 . | 양식적지와 개발현황 | 88 |
| 105 . | 수산제조업 가공업체 현황 | 89 |
| 106 . | 어업 협동조합 운영상황 | 89 |
| 107 . | 부정어업 단속상황 | 89 |

X VI. 교육

| | | |
|-------|---------------|-----|
| 108 . | 각급 학교현황 | 90 |
| 109 . | 유치원 현황 | 90 |
| 110 . | 국민학교 현황 | 91 |
| 111 . | 중학교 현황 | 93 |
| 112 . | 인문계 고등학교 현황 | 94 |
| 113 . | 실업계 고등학교 현황 | 95 |
| 114 . | 간호 전문학교 현황 | 96 |
| 115 . | 전문학교 현황 | 96 |
| 116 . | 교육대학 현황 | 97 |
| 117 . | 사설 강습소 현황 | 97 |
| 118 . | 적령아동 취학현황 | 99 |
| 119 . | 중학교 졸업자 취업상황 | 100 |
| 120 . | 고등학교 졸업자 취업상황 | 100 |

X VII. 문화

| | | |
|-------|----------|-----|
| 121 . | 문화재 현황 | 101 |
| 122 . | 공연상황 | 101 |
| 123 . | 인쇄소 등록상황 | 101 |

| | |
|--------------------|-----|
| 124 . 홍보 매개체 현황 | 102 |
| 125 . 방송국 및 중계소 현황 | 104 |
| 126 . 종교단체 현황 | 104 |
| 127 . 공공 도서관 현황 | 105 |
| 128 . 마을문고 설치현황 | 105 |

X VIII. 보 건

| | |
|-----------------------|-----|
| 129 . 의료시설 현황 | 105 |
| 130 . 의료업자 분포상황 | 106 |
| 131 . 부정 의료업자 단속상황 | 106 |
| 132 . 약업소 개설현황 | 107 |
| 133 . 의약업자 분포상황 | 108 |
| 134 . 보건소 환자치료상황 | 108 |
| 135 . 식품 위생업소 현황 | 108 |
| 136 . 환경 위생업소 현황 | 109 |
| 137 . 이미용사 및 조리사 면허상황 | 111 |
| 138 . 음보수 시설현황 | 111 |
| 139 . 전염병환자 발생상황 | 112 |
| 140 . 전염병예방접종 실시상황 | 112 |
| 141 . 상병 점진상황 | 112 |
| 142 . 결핵관리사업 현황 | 113 |
| 143 . 가족계획 사업현황 | 114 |
| 144 . 오물처리 작업상황 | 114 |
| 145 . 청소장비 및 인력현황 | 115 |
| 146 . 화장장 및 공동묘지 현황 | 115 |

X IX. 사 회

| | |
|----------------------------|-----|
| 147 . 후생시설 현황 | 115 |
| 148 . 시설구호 상황 | 116 |
| 149 . 구호대상자 현황 | 116 |
| 150 . 원호대상자 현황 | 116 |
| 151 . 부녀교실 운영상황 | 117 |
| 152 . 미망인 현황 | 117 |
| 153 . 미신업자 분포상황 | 118 |
| 154 . 기아취급 상황 | 119 |
| 155 . 부랑아 취급상황 | 119 |
| 156 . 직업안정소 운영상황 | 119 |
| 157 . 노동조합 운영상황 | 120 |
| 158 . 새마을 노임소득 (1호) 사업현황 | 120 |
| 159 . 상이군경 및 유족 취업상황 | 120 |
| 160 . 원호대상자녀 취학상황 | 120 |
| 161 . 적십자사 회원수 및 회비 모금상황 | 121 |
| 162 . 적십자사 구호물자 방출량 | 122 |

X X. 건 설

| | |
|-----------------------|-----|
| 163 . 도로현황 | 122 |
| 164 . 도로부지 점용허가상황 | 123 |
| 165 . 교량현황 | 123 |
| 166 . 하천현황 | 123 |
| 167 . 상수도 급수현황 | 124 |
| 168 . 건축 허가상황 | 124 |
| 169 . 건설업자 면허 및 기술자현황 | 126 |
| 170 . 풍수해상황 | 126 |
| 171 . 중기현황 | 127 |

| | |
|----------------|-----|
| 172. 도시계획 결정현황 | 127 |
| 173. 교통량 조사현황 | 127 |

XXI. 운 수

| | |
|--------------------|-----|
| 174. 차량 분포상황 | 130 |
| 175. 운수사업제 및 운수사업 | 130 |
| 176. 버스 자동차 운수사업 | 131 |
| 177. 노선 화물자동차 운수사업 | 132 |
| 178. 장의 화물자동차 운수사업 | 132 |
| 179. 택시 여객자동차 운수사업 | 132 |
| 180. 구역화물자동차 운수사업 | 133 |
| 181. 철도 운송실적 | 133 |
| 182. 해운 운송실적 | 133 |
| 183. 선박현황 | 134 |

XXII. 병사 민방위

| | |
|----------------|-----|
| 184. 장정 인구현황 | 135 |
| 185. 민방위대 편성현황 | 136 |
| 186. 소방기구 현황 | 136 |
| 187. 소방검사 실시상황 | 137 |
| 188. 화재발생 상황 | 137 |
| 189. 산화발생 상황 | 138 |

XXIII. 통 신

| | |
|------------------|-----|
| 190. 통신시설 현황 | 138 |
| 191. 통신관서 현황 | 139 |
| 192. 국내 우편물 취급상황 | 139 |

| | |
|-----------------------|-----|
| 193. 외국우편물 취급상황 | 139 |
| 194. 전보 취급상황 | 140 |
| 195. 전화가입 및 전화요금 수입상황 | 140 |
| 196. 국제전화 이용상황 | 140 |
| 197. 우편환 및 우편대체 수발액 | 141 |

XXIV. 전 력

| | |
|------------------|-----|
| 198. 전기가설 상황 | 141 |
| 199. 공도별 전력 수용상황 | 141 |
| 200. 농어촌 전화사업 현황 | 142 |

XXV. 금 용

| | |
|---------------------------|-----|
| 201. 금융기관 직원현황 | 142 |
| 202. 금융기관별 예금 및 산업별 대출금상황 | 143 |
| 203. 어음지불 및 부도상황 | 144 |
| 204. 공사립 건당포 운영상황 | 145 |
| 205. 종류별 우편저금 현황 | 145 |

XXVI. 보 안

| | |
|--------------------------------|-----|
| 206. 구속영장 청구 발급 및 긴급 구속영장 처리상황 | 146 |
| 207. 일반범죄 취급상황 | 147 |
| 208. 직업범죄자현황 | 147 |
| 209. 학력범죄자현황 | 148 |
| 210. 연령별 범죄자현황 | 149 |
| 211. 변호사 발생상황 | 149 |
| 212. 복역배 검거상황 | 150 |

| | |
|-----------------------|-----|
| 213 . 소년범죄 취급상황 | 150 |
| 214 . 밀수 및 특정외래품 단속상황 | 150 |
| 215 . 산림범죄 검거상황 | 151 |
| 216 . 교통사고 현황 | 151 |
| 217 . 유실물취급 상황 | 151 |
| 218 . 운전자 현황 | 152 |
| 219 . 운전자 면허상황 | 152 |
| 220 . 자동차단속 및 처리상황 | 153 |

X XVII. 선 거

| | |
|-----------------------|-----|
| 221 . 국민투표 상황 | 154 |
| 222 . 제 9대 국회의원 선거상황 | 156 |
| 223 . 지구당 등록상황 | 156 |
| 224 . 통일주체 국민회의 대의원명단 | 157 |

X XVIII. 사 법

| | |
|-----------------|-----|
| 225 . 호적 처리상황 | 157 |
| 226 . 제 1심 민사사건 | 158 |
| 227 . 등기사건 현황 | 158 |

X XIX. 공 무 원

| | |
|-------------------------|-----|
| 228 . 목포시 공무원 정현원 | 159 |
| 229 . 시 본청 및 사업소공무원 정현원 | 160 |
| 230 . 동 공무원 정현원 | 161 |
| 231 . 경찰공무원 정현원 | 162 |
| 232 . 소방공무원 정현원 | 162 |
| 233 . 국세청 공무원 정현원 | 162 |

| | |
|--------------------------|-----|
| 234 . 전매청 공무원 정현원 | 163 |
| 235 . 철도청 공무원 정현원 | 163 |
| 236 . 채신청 공무원 정현원 | 163 |
| 237 . 원호청 공무원 정현원 | 164 |
| 238 . 교육 행정공무원 정현원 | 164 |
| 239 . 국민학교 교직원현황 | 164 |
| 240 . 중학교 교직원 현황 | 165 |
| 241 . 고등학교 교직원 현황 | 165 |
| 242 . 대학교 교직원현황 (전문학교포함) | 165 |

X XX. 전 학 주요 통계

| | |
|-----------------------------|-----|
| 243 . 전국 시도별 행정구역 | 168 |
| 244 . 시도별 가구 및 인구현황 | 167 |
| 245 . 시별 가구 및 인구현황 | 168 |
| 246 . 경제활동 인구현황 | 169 |
| 247 . 연령 계급별 경제활동 인구현황 | 170 |
| 248 . 산업별 취업자 현황 | 171 |
| 249 . 직업별 취업자 현황 | 172 |
| 250 . 전국 농가구 농가인구 및 경지면적 현황 | 173 |
| 251 . 국민 총생산에 대한지출 | 175 |
| 252 . 산업별 국민총생산 | 177 |
| 253 . 분배 국민소득 | 181 |
| 254 . 민간 소비자출회 구성 | 182 |
| 255 . 농가 판매가격 지수 | 186 |
| 256 . 농가 구입가격 및 임로금 지수 | 188 |
| 257 . 도매물가 지수 | 190 |

| | |
|----------------------------|-----|
| 258 . 도매물가 세분류 지수 | 192 |
| 259 . 농촌물가 및 임료금 지수 | 200 |
| 260 . 농가가구당 가계지수(전국) | 202 |
| 261 . 도시가구당 월평균 소비지출 | 204 |

XXXI. 부 록

| | |
|---------------------------------|-----|
| 262 . 지방 문화제 | 208 |
| 263 . 국제 세목별 과징상황 | 208 |
| 264 . 시교육비 특별회계 세입세출 결산상황 | 209 |
| 265 . 농촌 구락부 조직상황 | 210 |
| 266 . 상공회회소 현황 | 210 |
| 267 . 역대 시장명단 | 211 |
| 268 . 역대 부시장명단 | 212 |
| 269 . 시 간부명단 | 213 |
| 270 . 행정구역 일람표 | 214 |
| 271 . 목포시 기구표 | 215 |
| 272 . 동간 이정표 | 216 |

통 계 도 표

1. 행정 구역 약도
2. 토 지
3. 기 후
4. 인 구
5. 인구 및 가구추이
6. 제 정
7. 지방세 과징 상황
8. 의료 종사원 및 입내현황
9. 식량 작물 생산량
10. 성자 규모별 농가수와 면적
11. 임야 현황
12. 수산업 현황
13. 도로 현황
14. 자동차 분포상황
15. 북포시 공무원 현황
16. 통계 지표

1. 행정구역 약도

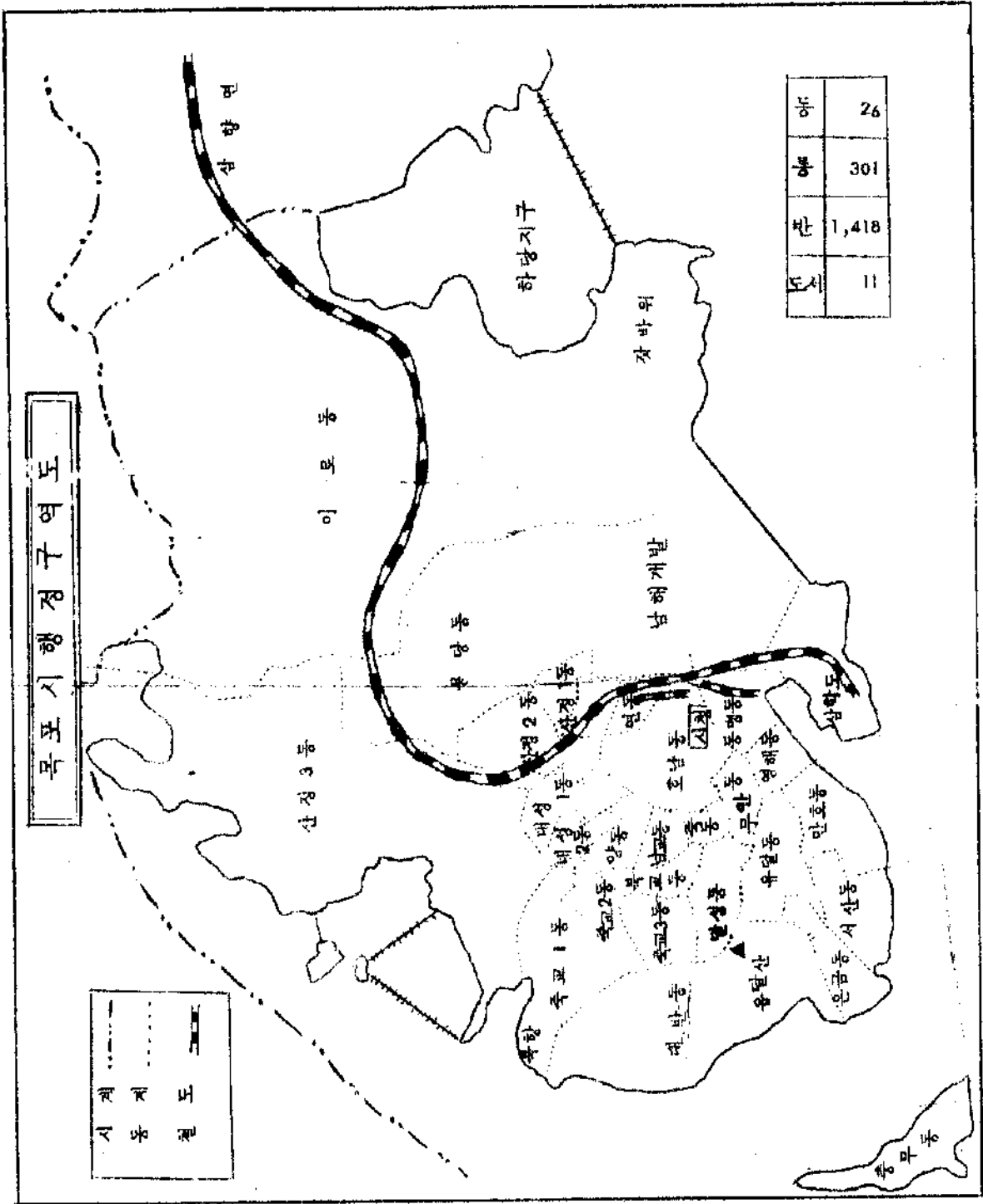

2. 토 지

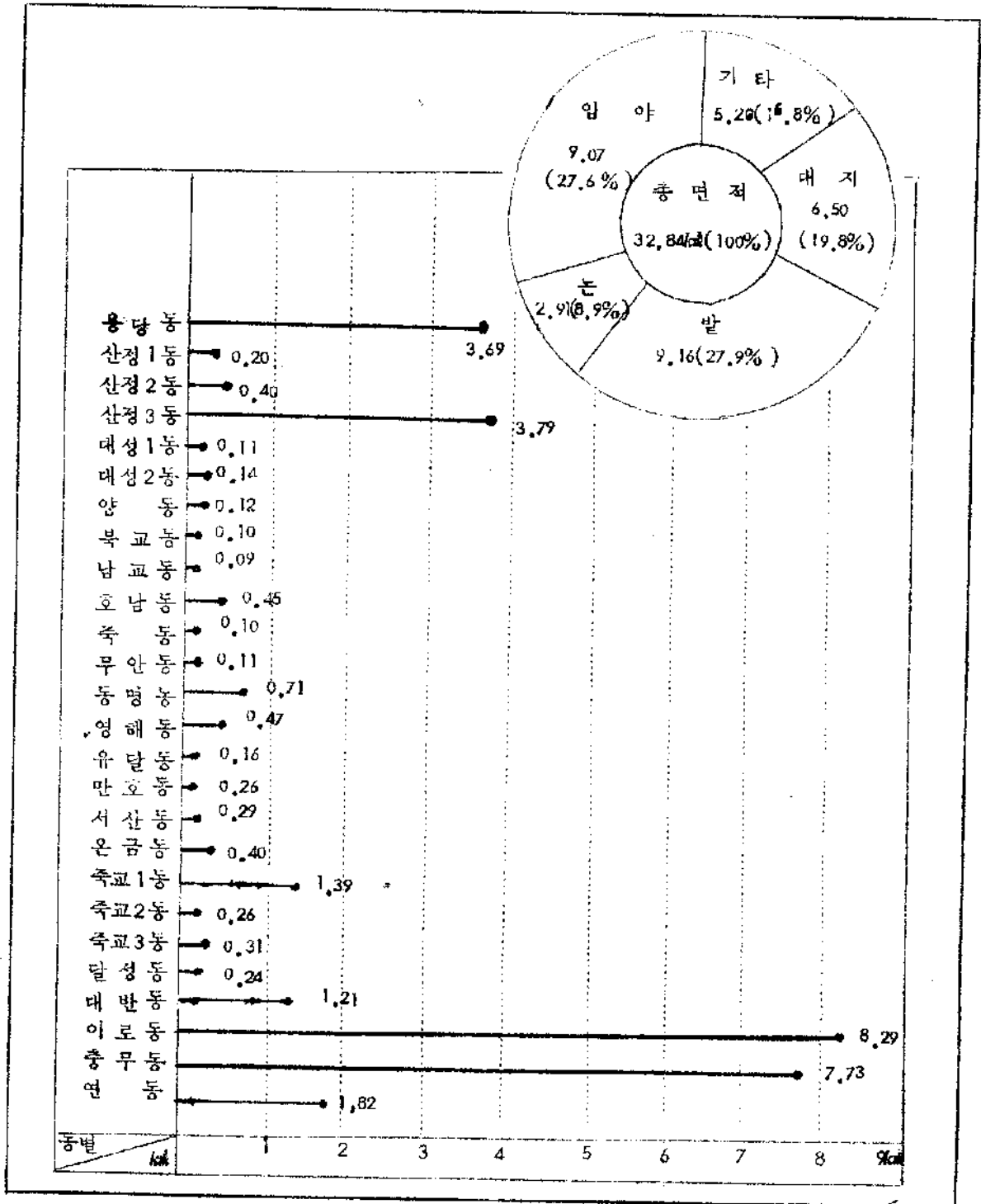

3. 기 후

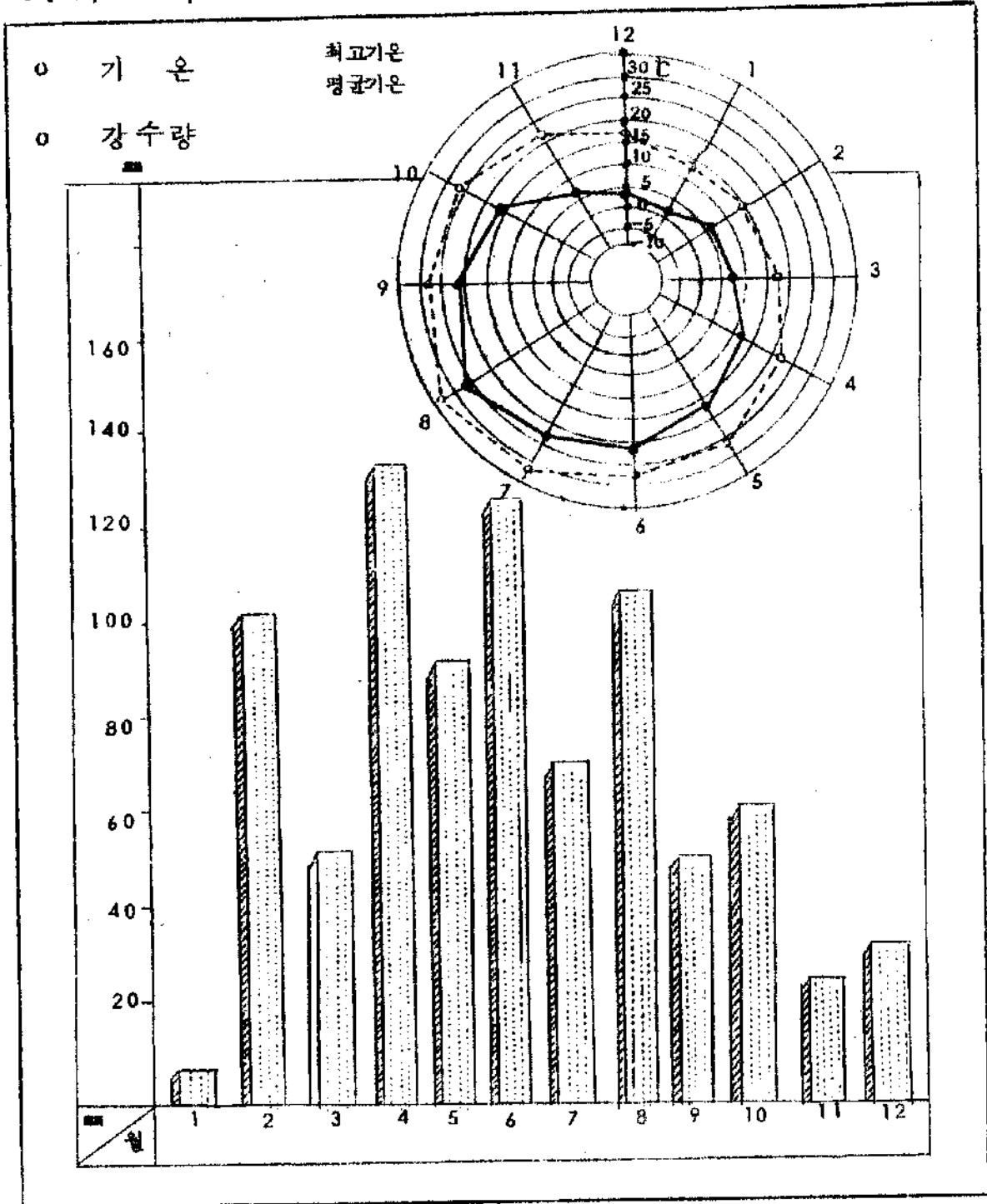

4. 인 구

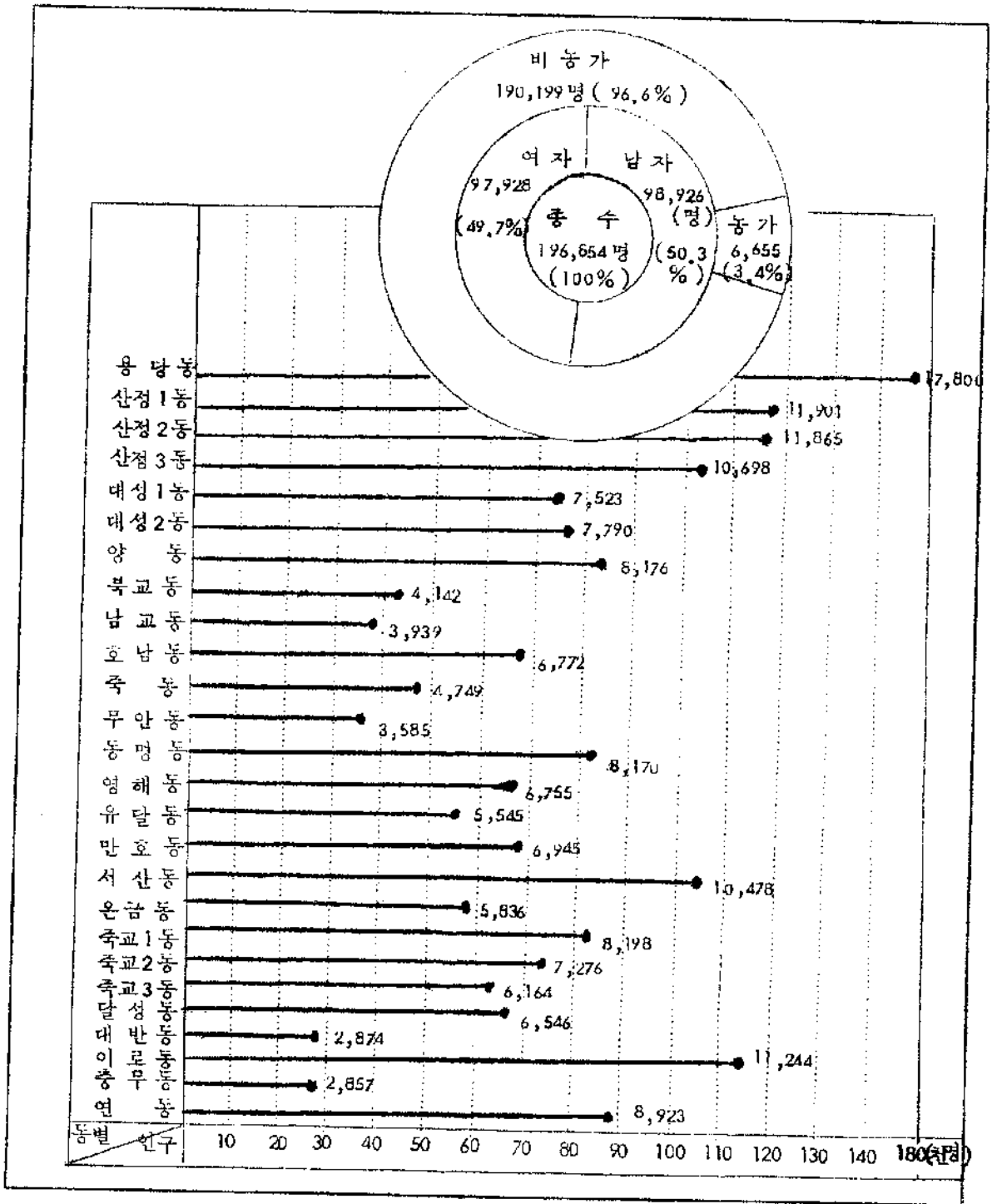

5. 인구 및 가구 추이

○ 인 구

만명

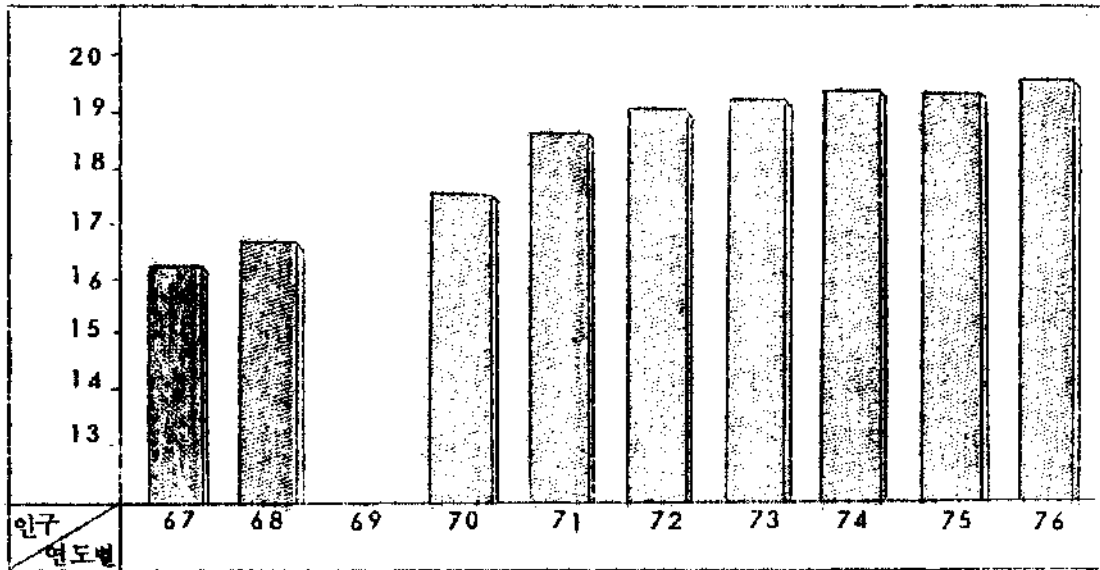

○ 가 구

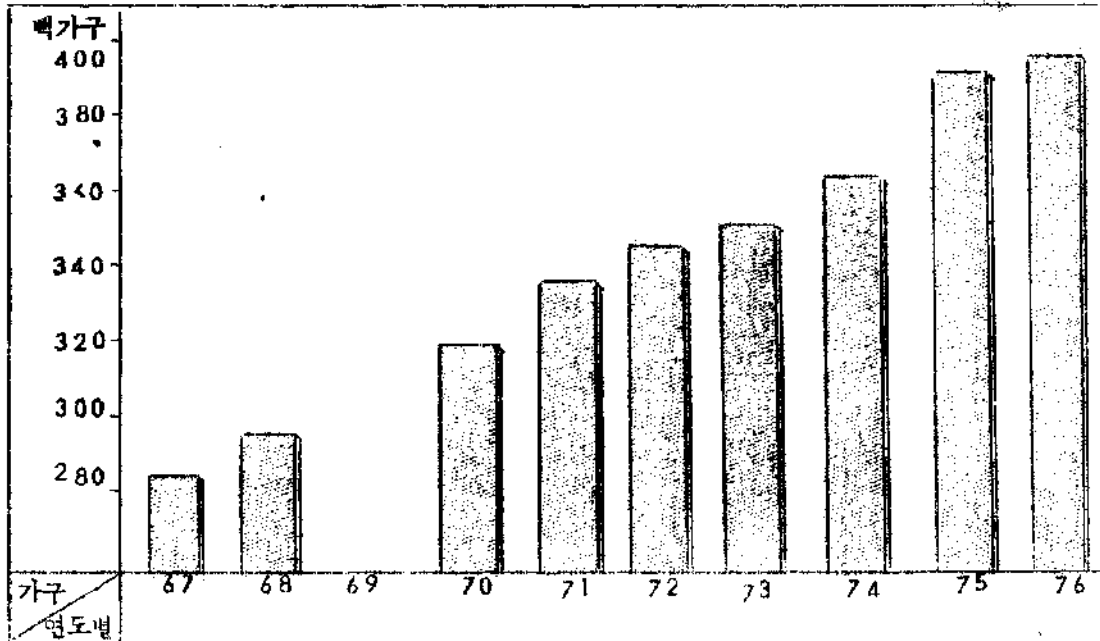

6. 재 정

○ 세입 및 세출 (일반회계)

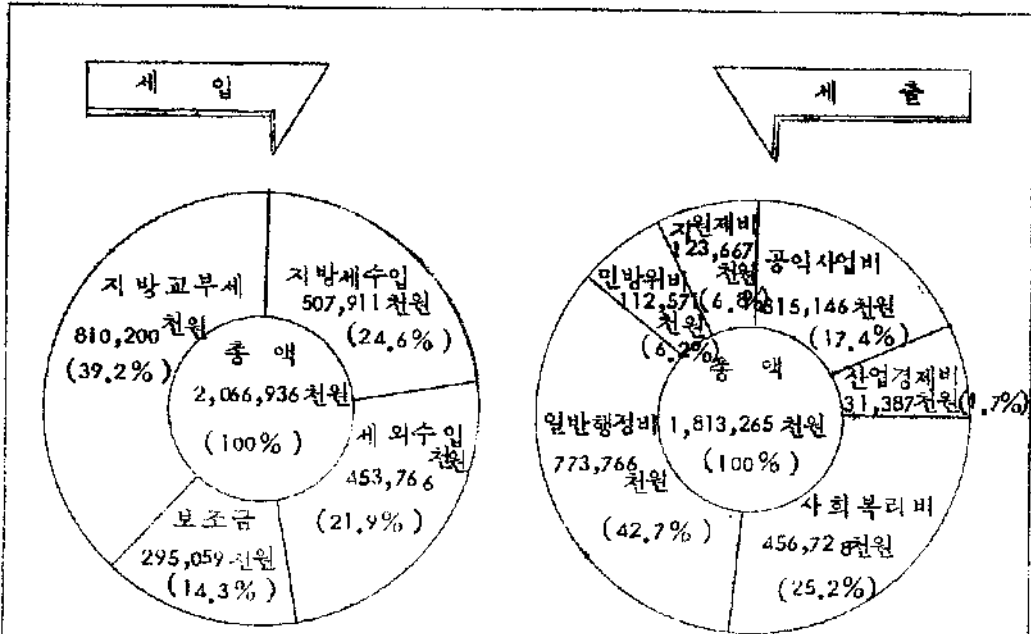

○ 예산규모 추이

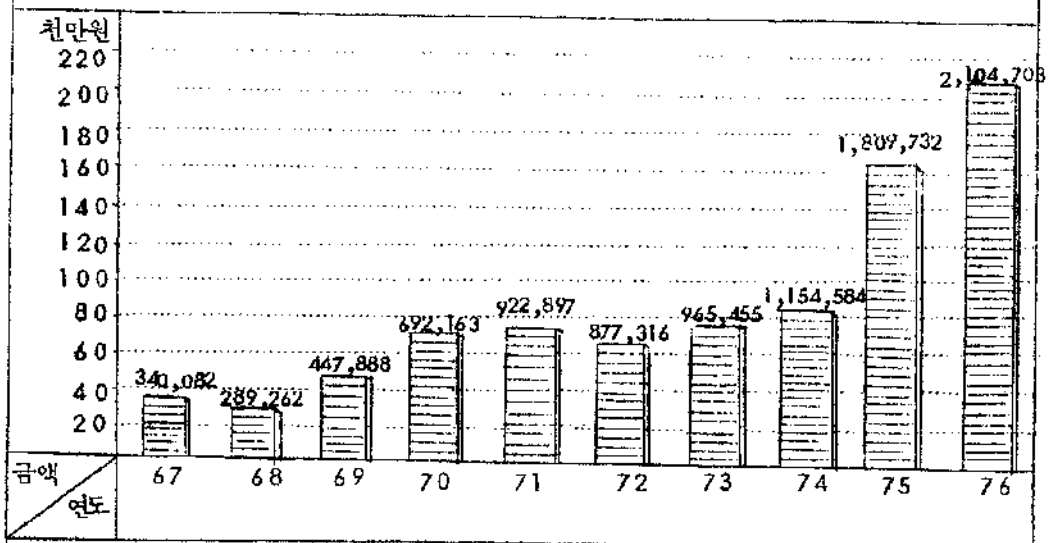

7. 지방세 과징 상황

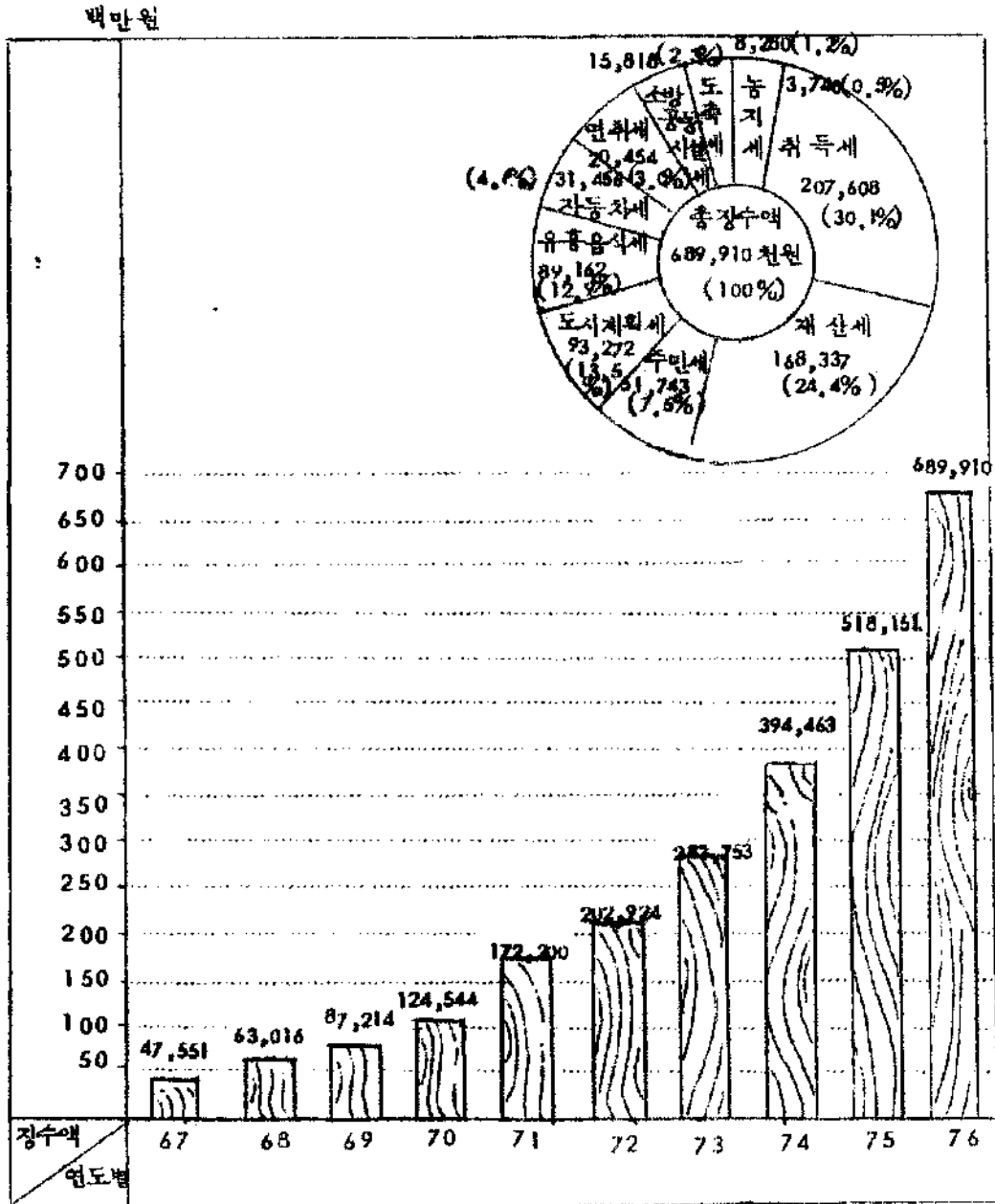

8. 의료종사원 및 업무 현황

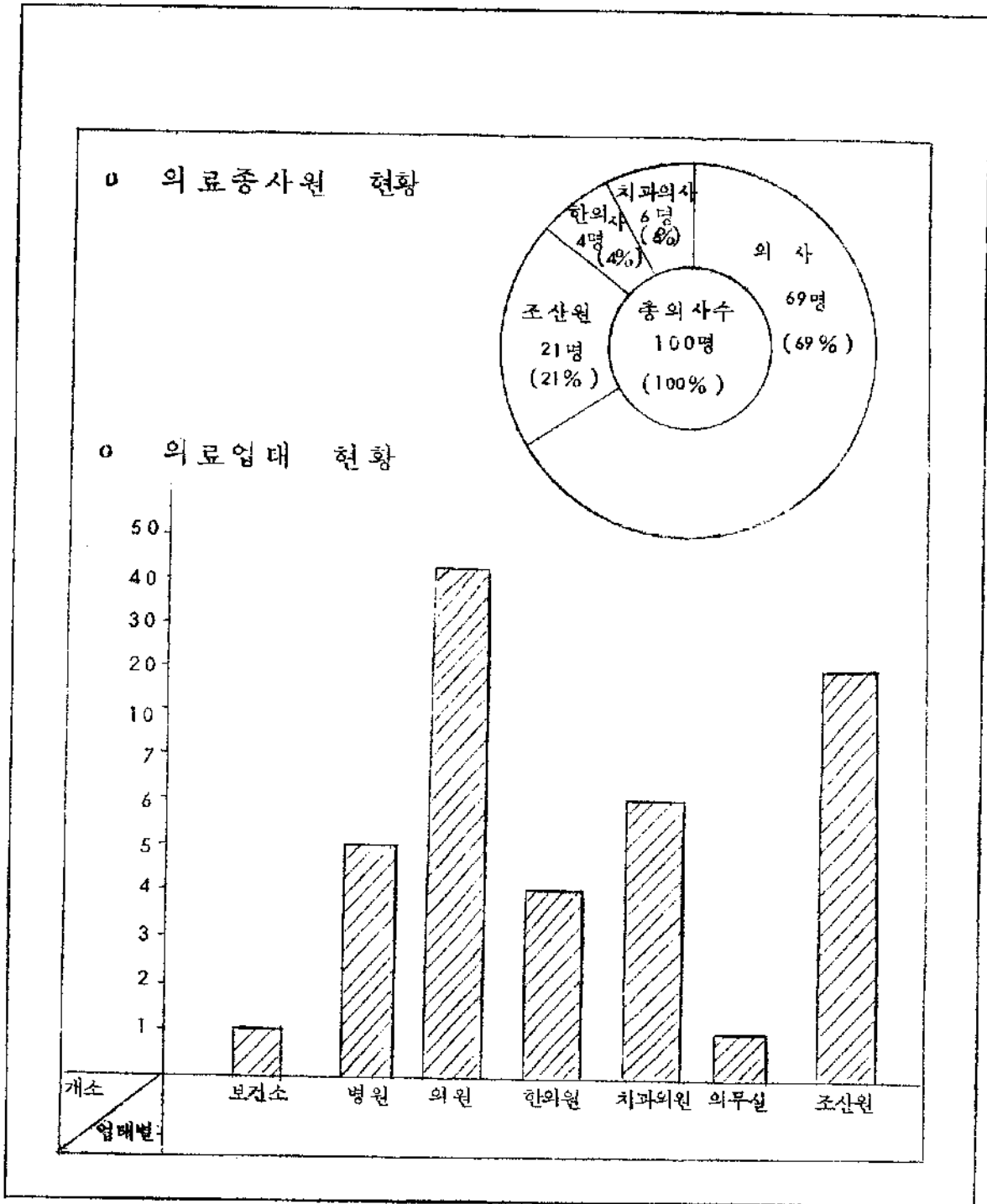

9. 식량작물 생산량

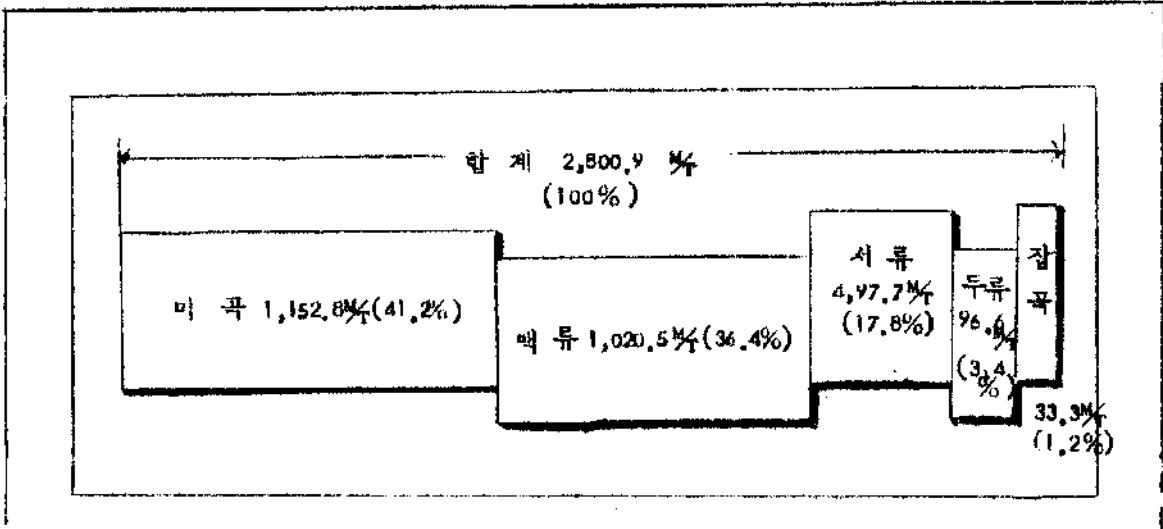

10. 경작규모별 농가수와 면적

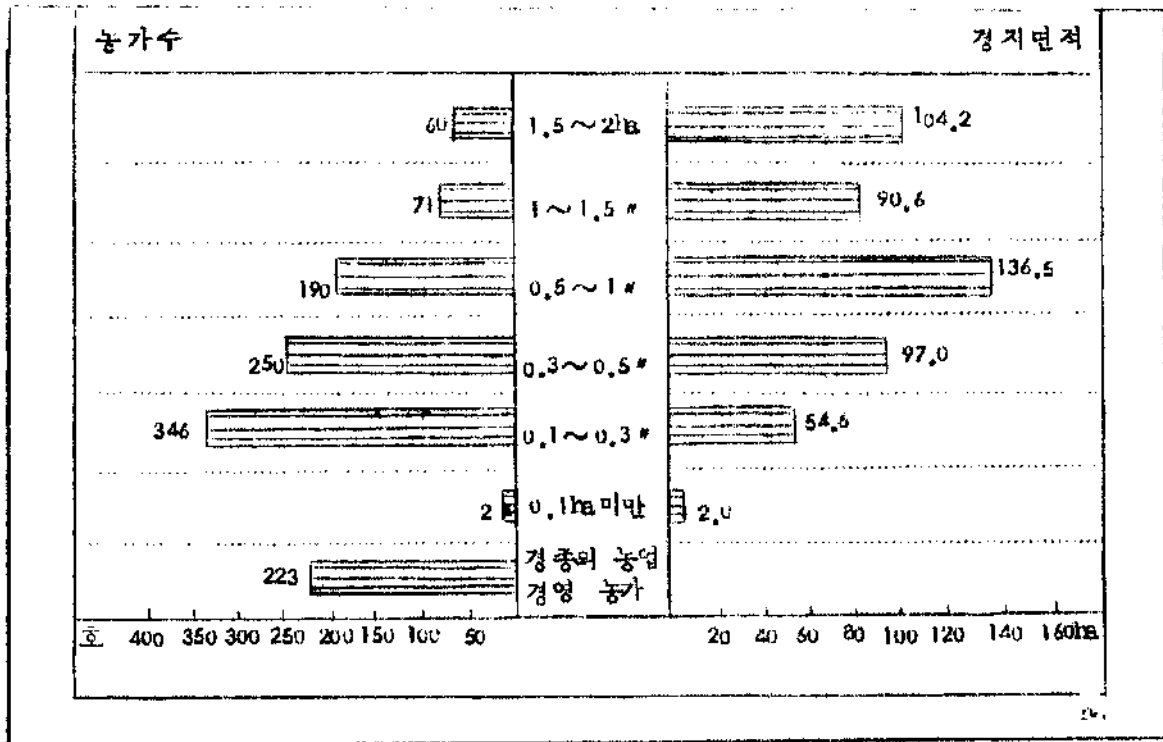

11. 임야 현황

○ 소관별

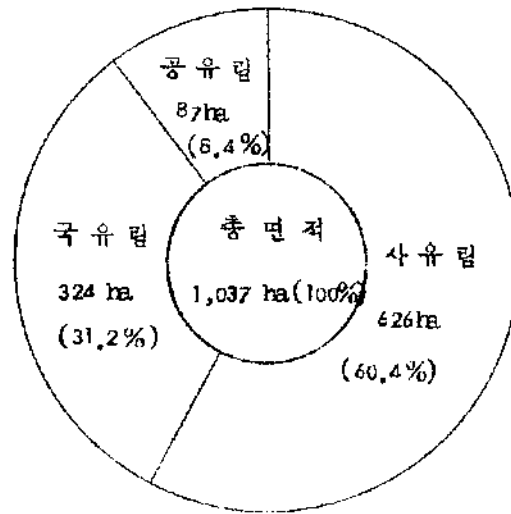

○ 임상별

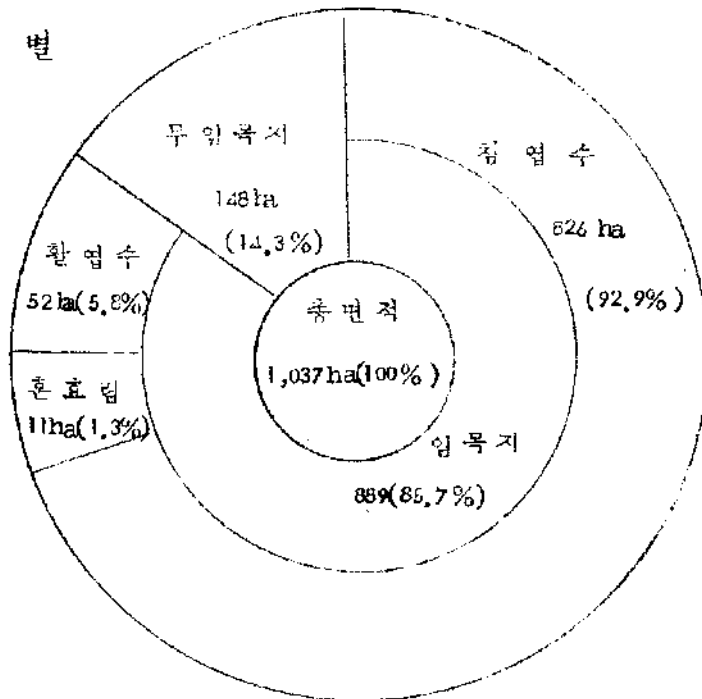

12. 수산업 현황

ㅇ 어업가구 및 인구

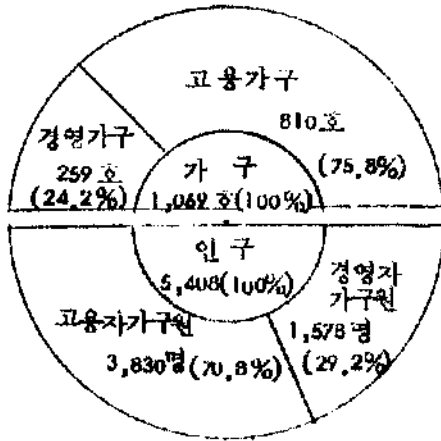

ㅇ 어획량

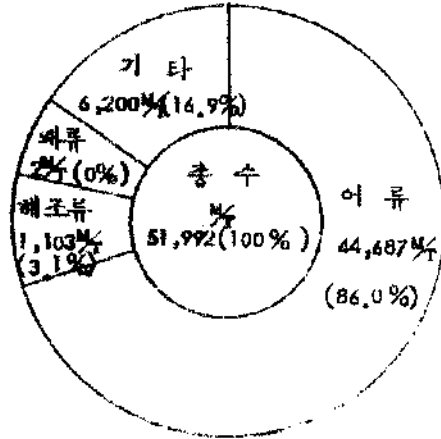

ㅇ 어획량 추이

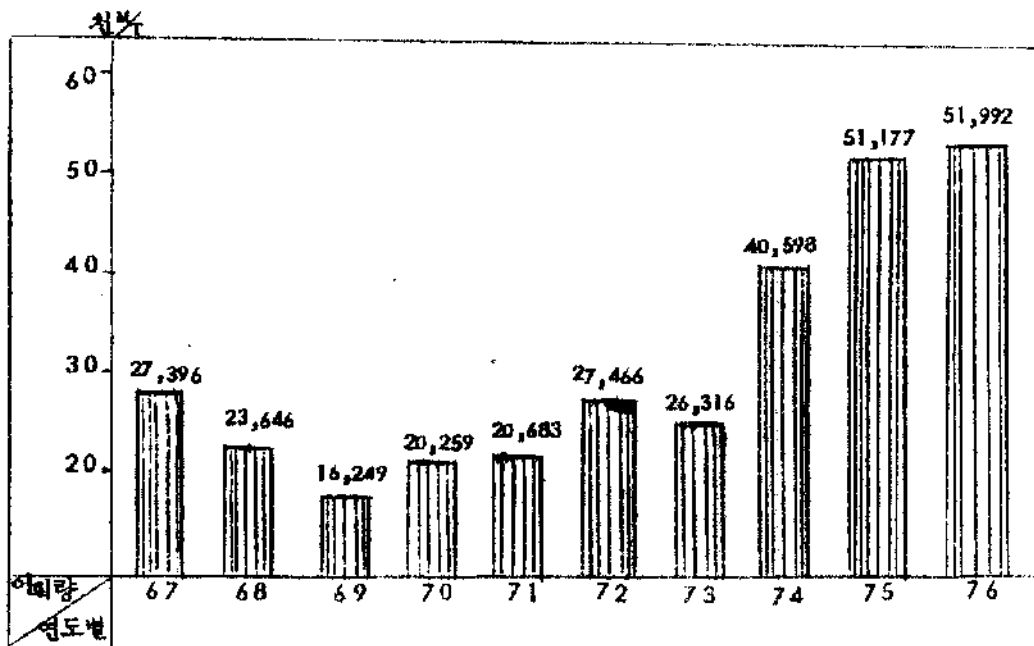

13. 도로 현황

o 도로 종별

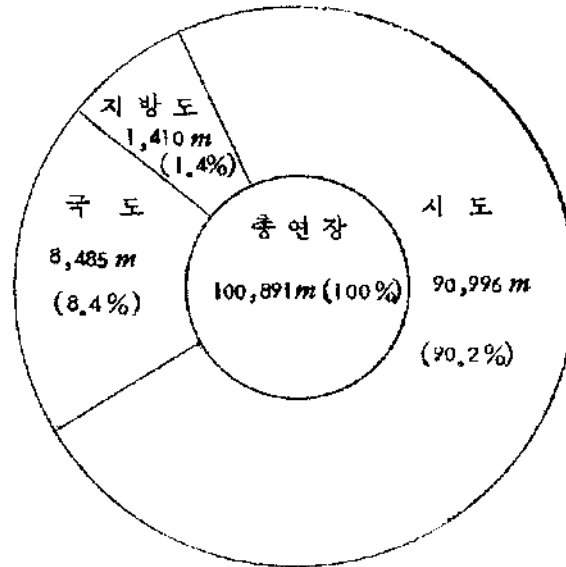

o 도로 시설별

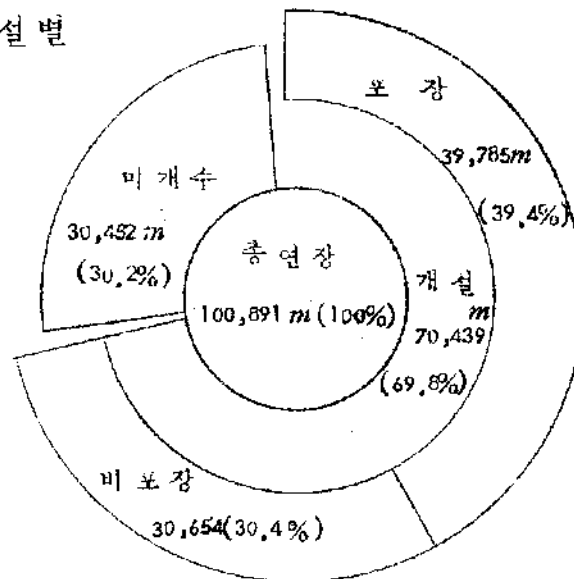

14. 자동차 분포 상황

○ 총 대수

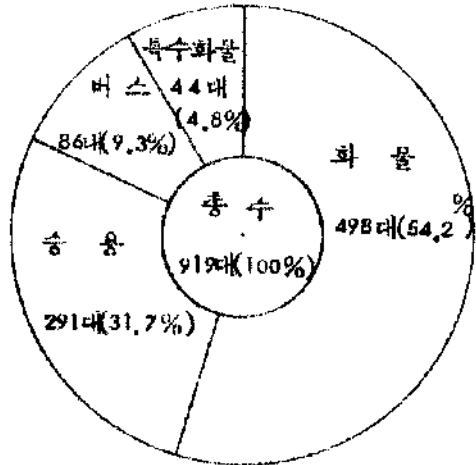

○ 연도별 추이

백대

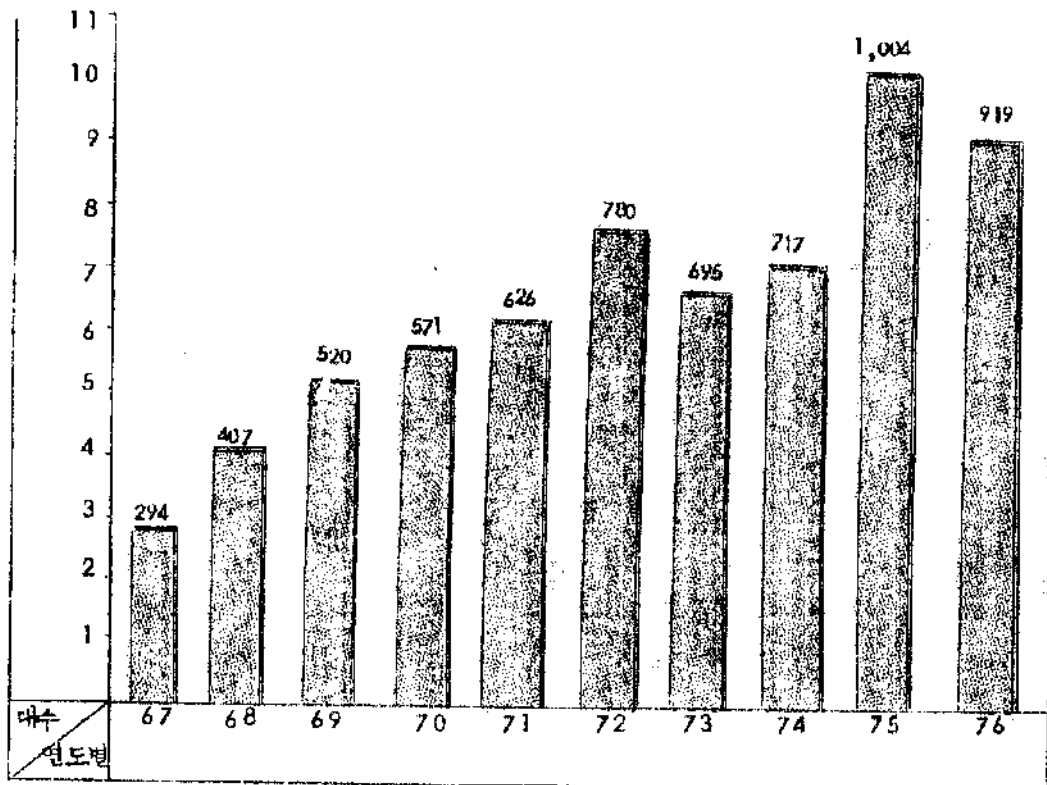

15. 목포시 공무원 현황

○ 소속별 현황

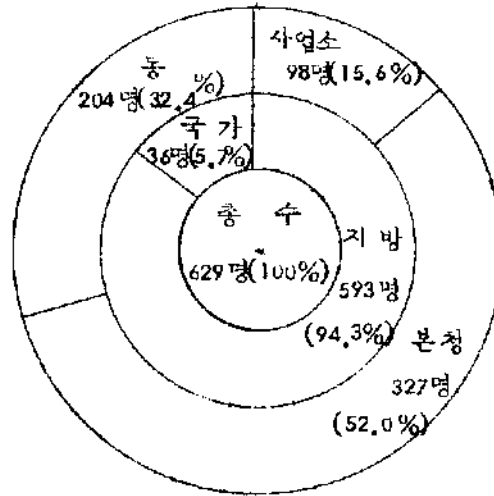

○ 공무원 증가 추이

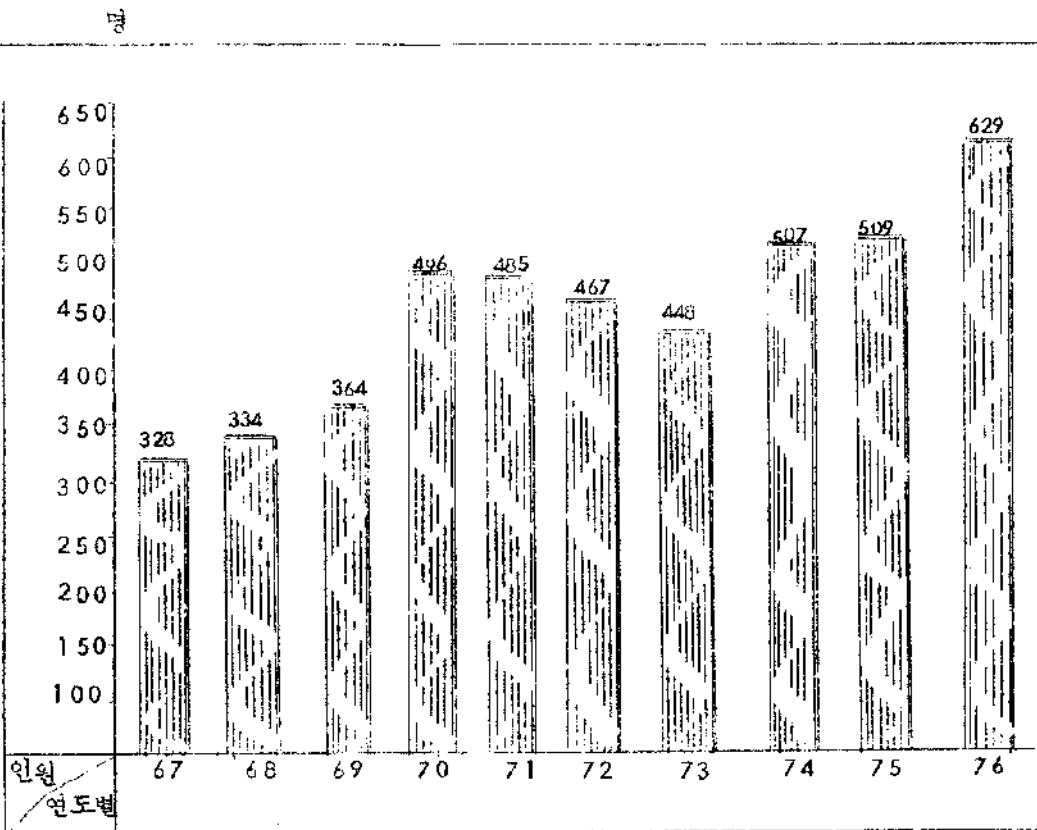

16. 통 계 지 표

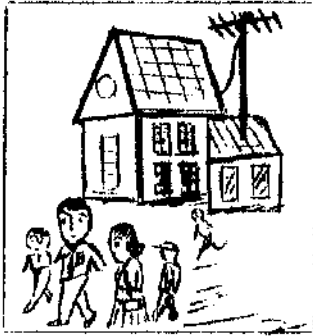

가구: 39,783 가구
가구당: 5.0 인



총 인구: 196,854 인
인구 밀도: 5,994 인



농가 인구: 6,655 인
농가당: 5.8 인

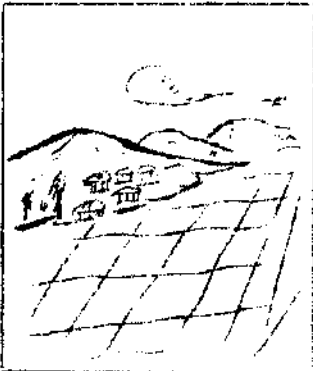

경지면적: 1,189.1 ha
농가당: 1.04 ha



식량작물생산: 2,800.9 %
농가당: 2.5 %

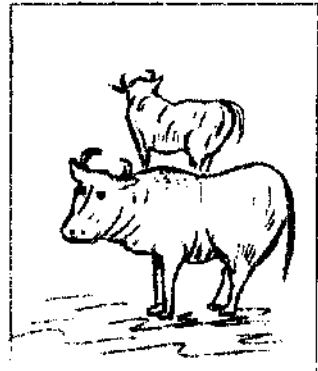

한 우: 3,271 두
농가당: 0.3 두



비료공급: 668 %
농가당: 56.2 kg

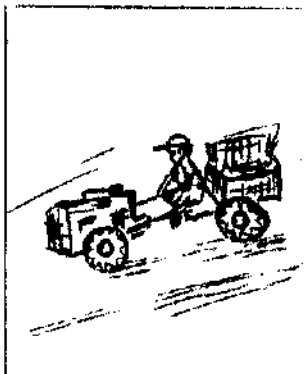

농기구: 1,329 대
농가당: 1.2 대



조림: 156,500 본
1인당: 0.8 본

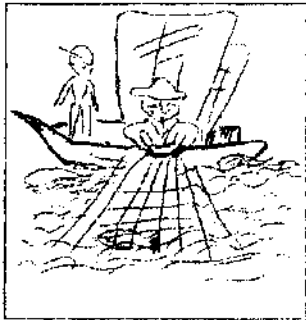

어카인구 : 5,408 인
어 가 당 : 5.1 인

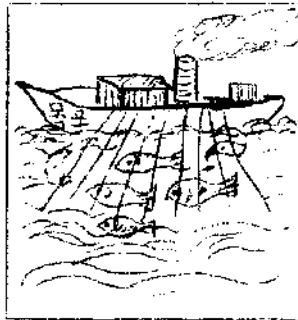

어 회 량 : 51,992 M³
어 가 당 : 48.6 M³

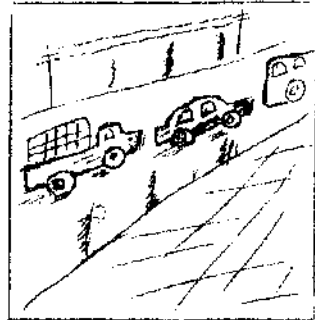

차 등 차 : 919 대
43 가 구 당 : 1 대

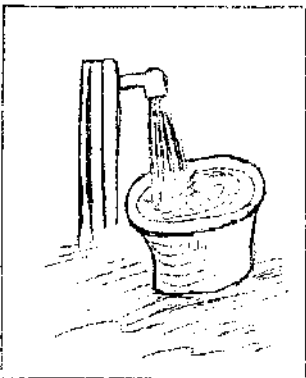

상 수 도 : 23,000 M³
1 일 1 인 급 수 : 124.7 ℓ

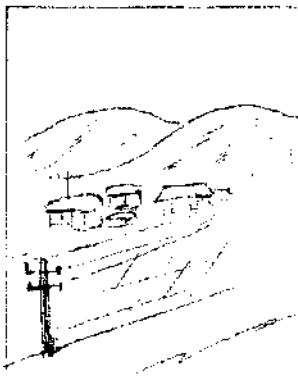

농 어 촌 전 화 사 인 : 22,542 가 구
농 어 촌 가 구 중 : 98.3 %



지 만 계 부 당 : 735,447 천 원
가 구 당 : 18,485 원



저 축 실 적 : 769,496 천 원
1 인 당 : 3,909 원

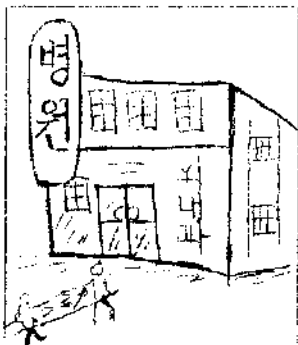

의 료 시 설 : 74 개 소
개 소 당 : 2,660 원

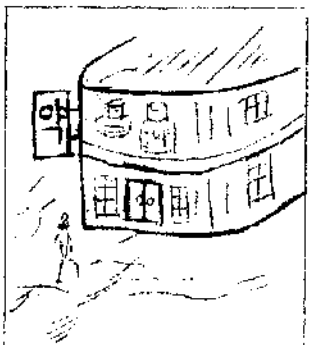

의 약 업 소 : 203 개 소
개 소 당 : 970 인



의사 : 100인
1인당 : 1,969인

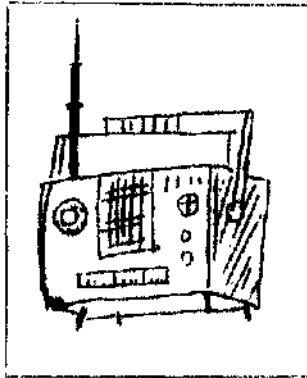

라디오 : 29,179대
가구당 : 0.7 대

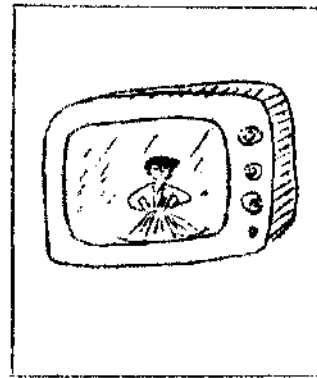

텔레비죤 : 13,235대
가구당 : 0.3 대



신문구독 : 12,325부
가구당 : 0.3 부



전화기 : 8,050대
가구당 : 0.2 대

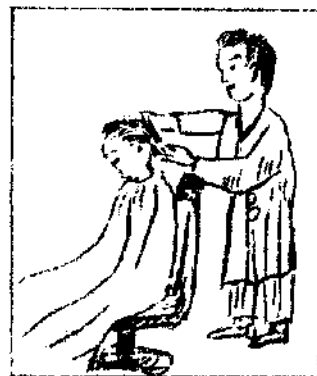

아미용업소 : 323 개소
개소당 : 609인

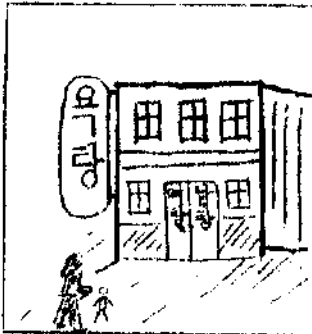

목욕탕 : 19 개소
개소당 : 10,361인



가축도살 : 5,380두
(돼지, 소)
1 일 : 15두

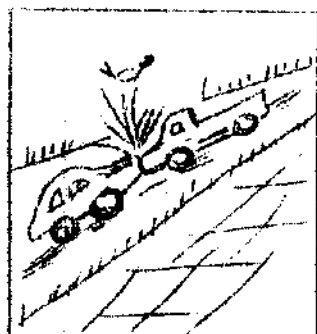

교통사고 : 240 건
1 일 : 0.7 건

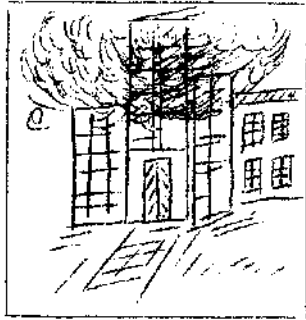

화재발생 : 27건
1일 : 0.07 건



범죄발생 : 4,469건
1 일 : 12건



출생 : 4,792인
1 일 : 13 인



사 망 : 1,414인
1 일 : 4 인

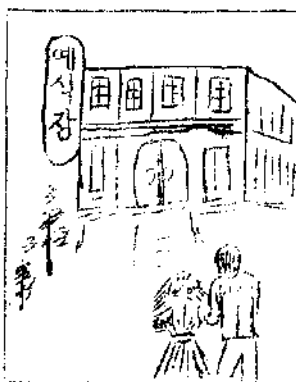

혼 인 : 1,184건
1 일 : 3 건



이혼 : 69건
1 일 : 0.2건



학 생 : 61,850인
가 구 당 : 1.6 인



복부서공무원 : 629인
1 인 당 : 313 인



교 원 : 1,490인
1 인 당 : 42 인



경찰공무원 : 355인
1 인 당 : 511인

통 계 표

I. 연 혁

1. 개 황

(1) 상 고 시 대

우리 조상들은 중앙아세아로 부터 이동하여 만주일대와 한반도에 걸쳐 살게 되었다고 한다. 그들이 한반도에 이주하여온 경로와 분포를 대개 두갈래로 나누어 볼 수 있으니 그 하나는 해로로 반도 서남의 해안을 따라 남하한 것이고, 또 하나는 내륙길인 요하상류로 부터 육로를 따라 이주 하여온 것이라 하겠다. 그러므로 북포시의 선주민은 예백들의 명칭을 지닌 반도 서남의 해안을 따라 남하한 선주민이라 믿는것이 타당 하겠으나 이에 대한 확실한 사증이 아직 없다.

(2) 삼 국 시 대

북포는 삼한시대에 마한에 속하였다가 서기 116년(백제 근초고왕때)에 백제에 속하였으나 외자왕 20년(서기 660년)나.당 연합군에게 망하여 신라의 통치하에 속하게 되었다. 그후 효공왕때 전원이 완산(현 전주)에 이도하여 후백제라 칭하고 궁예가 후고구려를 세워 삼국시대를 이룰때는 후백제에 속하게 됨.

(3) 고 려 시 대

후삼국을 통일한 고려조에 접어들어 제 6대 성종왕(서기 995년)때에 전국을 10도로 분할함에 따라 해양도 원라주목 무안현에 속했으나 그후 제 8대 현종조(서기 1018년)에 전라도라 개칭 이에 속하게 되었다.

(4) 이 조 시 대

이조에 이르러 예종조(서기 1623년)에는 전라주도, 인조조에는 광남도 영조조에는 전광도의 행정구역에 속하였고 그후 서기 1895년(고종 32년)에 전국을 23개의 행정구역으로 구분함에 따라 원라주목 무안현에서 분립, 무안에 속하게 되었으며 그후 2년후인 1897년 개항하여 북포진, 또는 북포항이라 칭하고

수군 진영을 두었으며 진영의 수장은 만호라 하여 만호청이 되어 군사 및 이 지방의 문물 집산의 요항이었을뿐 아니라 외국인의 거주와 무역을 허락하여 일본인의 거주지를 설정하고 영,로 양국 사람도 거주 하였다.

(5) 일제 식민지 시대

서기 1910년 8월 27일 소위 한일합방 결과 동년 10월 1일 지방관제를 발표하여 무안군에서 목포부로 일부 개칭하고 무안부 20리여에 공한 지역을 관할하였다. 그후 서기 1914년 3월 1일(대정 3년)부,군 폐합 및 동년 4월 1일 지방제도의 개혁에 따라 부정을 실시 하였다. 서기 1917년 말에는 인구 1만 3천여명으로 목포항의 발전과 일반문화의 보급으로 민도가 향상 되었고 서기 1930년 12월 1일 부제가 개정됨에 따라 중핵의 학교, 조합 및 학교내의 2개 단체의 부에 통합되어 의결기관인 부회 및 교육부회를 설치하고 일본인 교육을 목적으로 제 2부 특별경제로 하여 특별회계라 칭하였다. 이때의 인구는 3만 2천여명에 달했다. 서기 1932년 1월 4일 무안군 이르면 축교리의 전역 및 산정리, 용당리 일부를 병합하여 구역을 확장하고 향도로서 발전을 보아 전국 6대도시의 하나로 자랑하였고 이때 인구는 약 6만여명, 면적은 10.44㎢로 확장

(6) 8.15 광복 이후

서기 1945년 8.15일 해방과 함께 잔업도시로서 발전 하였으며 1948년 4월 1일 왜색이 농후한 점을 동으로 개정하였고 1949년 8.15일 지방자치법이 공포 실시 됨에 따라 목포시로 개칭되어 인구 13만을 헤아리는 대도시로 발전 하였으나 1950년 6.25 동란으로 막대한 피해를 입었다. 그후 1952년 4.25일 제 1회 지방자치 선거로써 시의회의 구성과 민선시장 선출로 인한 쇠신된 집행기관을 이룩하기에 이르렀다.

(7) 5.16 군사혁명 이후

행정구역 개편에 따라 1962년 11.21일에 무안군 이르면, 산정리, 용당리, 달리 및 늘도를 당시에 병합하였고 1973년 7. 1일 행정구역 일경으로 석현리가 병합되어 12월 말 인구 19만 2천명으로 자치행정 일체를 완비하였다.

2. 위치 경역

| 시군소재지 | 방위 | 경도 및 위도의 극점 | | | 총면적 |
|-------------------|----|-------------|---------------|--------------|--------|
| | | 지명 | 경도 | 위도 | |
| 북포시 명륜동 4번지 | 극동 | 이로동 석현리 | 동경 126도26분17초 | 북위 34도49분26초 | 32.84㎢ |
| | 극서 | 충무동 의달도 | " 126도17분29초 | " 34도49분30초 | |
| | 극남 | 충무동 허사도 | " 126도21분43초 | " 34도44분31초 | |
| | 극북 | 이로동 석현리 | " 126도26분10초 | " 34도49분47초 | |

3. 지형

배백산맥의 줄기인 소백산맥은 삼남의 중앙을 북쪽에서 남쪽으로 종관하여 동쪽은 경상도 서쪽은 충청도의 각도로 구분되어 있다. 여기서 전라남도는 준령의 일각(一脚)으로서 동쪽은 섬진강의 유역에 따라 대한 해협에 임하는 부면(部面)과 서쪽은 영산강이 흐르고 있는 완해에 임한 평야 부면으로서 양면되어 있으며 후자인 영산강 하류에 북포항이 있고 전자인 섬진강 하류에 여수항이 있다.

서술한바 영산강 하류에 놓여있는 배후에는 유달산이 높이 솟아있어 상보(相補)남북풍을 막아내는 자연의 방풍계를 형성하고 있어 향내는 항상 명경지수와 같이 평온하며 최유의 양함을 이루어 개항 79년의 긴 역사를 보유하고 있다. 해저는 이사로서 간조시는 수심이 15척이나 되어 대형선박의 투묘(投錨)에 적합하여 내외국 선박의 출입이 빈번하다.

4. 천 기 일 수

Ⅱ. 기 상

단 위 : 일 수

| 연도 | 맑음 | 흐림 | 강수 | 서리 | 안개 | 눈 | 폭풍일 | 뇌진 | 결빙 | 일조시간 | 최심적설 (cm) |
|------|-----|-----|-----|----|----|----|-----|----|-----|---------|--------------|
| 1967 | 120 | 113 | 98 | 41 | 9 | 4 | 1 | 18 | - | - | - |
| 1968 | 71 | 117 | 112 | 67 | 19 | 44 | - | 9 | - | - | - |
| 1969 | 74 | 142 | 152 | 75 | 17 | 49 | 3 | 20 | - | - | - |
| 1970 | 62 | 147 | 124 | 86 | 7 | 20 | 1 | 11 | - | - | - |
| 1971 | 75 | 125 | 133 | 73 | 13 | 41 | 3 | 15 | 103 | 2,187.1 | 11.3 |
| 1972 | 53 | 153 | 139 | 69 | 26 | 32 | 3 | 12 | 88 | 2,007.6 | 11.0 |
| 1973 | 84 | 110 | 107 | 78 | 13 | 27 | 1 | 8 | 108 | 2,413.5 | 10.5 |
| 1974 | 73 | 126 | 115 | 62 | 23 | 26 | - | 7 | 105 | 2,164.0 | 8.7 |
| 1975 | 66 | 118 | 128 | 81 | 20 | 39 | - | 30 | 104 | 1,942.1 | 17.0 |
| 1976 | 51 | 116 | 145 | 37 | 15 | 30 | 38 | 5 | 68 | 2,045.2 | 31.7 |
| 1 | 6 | 6 | 4 | 12 | 1 | 13 | 12 | - | 28 | 151.5 | 8.6 |
| 2 | 7 | 12 | 12 | 10 | 2 | 1 | 1 | - | 16 | 131.1 | - |
| 3 | 6 | 9 | 8 | 6 | 2 | 3 | 4 | - | 12 | 212.9 | - |
| 4 | 6 | 14 | 10 | - | 3 | - | 3 | 2 | - | 191.6 | - |
| 5 | 9 | 13 | 14 | - | 1 | - | 2 | 1 | - | 190.0 | - |
| 6 | 3 | 14 | 17 | - | 2 | - | 3 | - | - | 159.7 | - |
| 7 | 4 | 14 | 17 | - | - | - | - | - | - | 156.2 | - |
| 8 | 4 | 11 | 18 | - | 1 | - | - | 2 | - | 187.7 | - |
| 9 | 11 | 3 | 9 | - | 2 | - | - | - | - | 224.0 | - |
| 10 | 12 | 7 | 13 | - | - | - | 2 | - | - | 192.6 | - |
| 11 | - | 6 | 14 | - | - | 5 | 7 | - | 1 | 127.8 | - |
| 12 | - | 9 | 11 | - | 1 | - | - | - | 11 | 120.1 | 31.7 |

자료 : 67~75은 중앙관상대 광주지대 76은 중앙관상대 목포지대 계수임

5. 기상 개황

| 구분 연도 및 월 별 | 기 온 (℃) | | | 강수량 (mm) | 증발량 (mm) | 평균습도 (%) | 평균기압 | | 바 람 (m/s) | | | |
|-------------------|---------|------|-------|-------------|-------------|-------------|---------|------|-----------|-----|------|--|
| | 평균 | 최고 | 최저 | | | | (mb) | 평균속도 | 최대속도 | 향 | 풍기일 | |
| 1967 | 13.5 | 34.0 | -11.8 | 700.6 | 1,518.2 | 75 | 1,016.9 | 4.3 | 21.0 | NW | 1.15 | |
| 1968 | 13.3 | 33.4 | -8.1 | 731.8 | 1,482.7 | 72 | 1,016.4 | 4.5 | 22.3 | NNW | 1.14 | |
| 1969 | 13.8 | 33.0 | -8.5 | 1,365.0 | 1,353.1 | 74 | 1,015.6 | 4.7 | 20.0 | NNW | 1.1 | |
| 1970 | 13.0 | 30.9 | -2.8 | 1,031.4 | 1,237.7 | 78 | 1,017 | 4.5 | 26.5 | S | - | |
| 1971 | 13.1 | 34.0 | -9.9 | 1,002.8 | 1,005.5 | 63 | 1,023.4 | 4.6 | 30.0 | - | - | |
| 1972 | 13.4 | 34.0 | -5.0 | 1,742.2 | 1,281.9 | 82 | 1,004 | 4.4 | 18.3 | NNW | - | |
| 1973 | 14.0 | 31.9 | -1.0 | 783.5 | 1,197.9 | 84 | 1,016.9 | 4.2 | 25.5 | SSW | 21 | |
| 1974 | 12.9 | 33.6 | -10.2 | 1,368.3 | - | 79 | 1,016.2 | 4.4 | 18.2 | SSE | 29 | |
| 1975 | 14.1 | 34.5 | -5.3 | 1,042 | 1,328.8 | 78 | 1,009.2 | 4.4 | 16.9 | NNW | 39 | |
| 1976 | 13.1 | 33.2 | -11.6 | 852.2 | 1,142.2 | 78 | 1,016.6 | 4.2 | 19.7 | NNW | - | |
| 1 | 0.7 | 12.9 | -9.1 | 9.7 | 48.5 | 73 | 1,024.5 | 4.5 | 19.0 | NW | - | |
| 2 | 5.0 | 14.9 | -2.7 | 102.0 | 50.3 | 79 | 1,020.6 | 4.5 | 16.7 | NNW | - | |
| 3 | 6.1 | 16.7 | -2.1 | 54.5 | 85.3 | 72 | 1,020.5 | 5.2 | 18.8 | NNW | - | |
| 4 | 11.4 | 21.2 | 1.7 | 137.0 | 102.8 | 77 | 1,016.9 | 4.2 | 15.0 | SSW | - | |
| 5 | 16.4 | 27.8 | 8.6 | 84.6 | 128.4 | 79 | 1,011.8 | 3.3 | 15.0 | S | - | |
| 6 | 20.1 | 28.7 | 13.0 | 132.3 | 123.3 | 84 | 1,008.4 | 3.7 | 18.5 | SW | - | |
| 7 | 23.0 | 31.1 | 15.8 | 70.5 | 129.2 | 86 | 1,008.3 | 3.9 | 13.7 | SSE | - | |
| 8 | 25.8 | 33.2 | 20.5 | 109.3 | 134.8 | 87 | 1,009.5 | 4.0 | 12.0 | SW | - | |
| 9 | 21.1 | 29.7 | 14.0 | 43.1 | 130.1 | 78 | 1,013.0 | 3.5 | 14.8 | NNW | - | |
| 10 | 16.2 | 26.4 | 5.0 | 52.7 | 104.4 | 75 | 1,018.1 | 4.3 | 16.7 | NNW | - | |
| 11 | 7.7 | 22.6 | 0.3 | 23.0 | 63.7 | 72 | 1,024.5 | 5.1 | 17.8 | NNW | - | |
| 12 | 3.9 | 15.6 | -11.6 | 33.5 | 41.4 | 79 | 1,023.2 | 4.5 | 19.7 | NNW | - | |

자료 : 중앙관상대 목포지대

단위 : mm

6. 월별 강수량

| 월별 연도별 | 계 | 1 | 2 | 3 | 4 | 5 | 6 | 7 | 8 | 9 | 10 | 11 | 12 |
|-----------|---------|------|-------|-------|-------|-------|-------|-------|-------|-------|-------|-------|------|
| 1972 | 1,742.2 | 88.5 | 55.9 | 143.4 | 88.8 | 179.7 | 83.5 | 483.6 | 283.5 | 103.2 | 14.2 | 171.2 | 46.7 |
| 1973 | 783.5 | 56.7 | 38.7 | 5.5 | 104.8 | 89.7 | 55.1 | 104.2 | 51.5 | 150.3 | 89.3 | 11.4 | 26.3 |
| 1974 | 1,368.9 | 22.4 | 40.7 | 45.4 | 131.3 | 136.5 | 139.0 | 47.5 | 217.3 | 64.3 | 72.8 | 15.8 | 31.5 |
| 1975 | 1,042.0 | 17.0 | 24.5 | 51.0 | 141.0 | 109.3 | 100.5 | 116.5 | 113.6 | 127.4 | 116.2 | 22.9 | 43.8 |
| 1976 | 852.2 | 9.7 | 102.0 | 54.5 | 137.0 | 25.0 | 132.3 | 70.5 | 109.3 | 43.1 | 52.7 | 23.0 | 33.5 |

자료 : 중앙관상대 목포지대

Ⅲ. 지방 행정

7. 행정 구역

단위 면적 : km²
도서 : 개

| 구분 연도 및 동명 | 면적 | 법정동리 | 운동장동리 | 자연부락 | 반 | 도 서 | | |
|------------------|-------|------|-------|------|-------|-----|-----|-----|
| | | | | | | 계 | 유인도 | 무인도 |
| 1972 | 29.12 | 41 | 26 | 31 | 814 | 14 | 4 | 10 |
| 1973 | 32.56 | 42 | 26 | 34 | 821 | 14 | 3 | 11 |
| 1974 | 32.78 | 42 | 26 | 34 | 821 | 11 | 8 | 3 |
| 1975 | 32.84 | 42 | 26 | 34 | 1,381 | 11 | 7 | 4 |
| 1976 | 32.84 | 42 | 26 | 34 | 1,418 | 11 | 6 | 5 |
| 용담동 | 3.69 | 1 | 1 | 4 | 130 | - | - | - |
| 산정1동 | 0.20 | - | 1 | - | 90 | - | - | - |
| 산정2동 | 0.40 | 1 | 1 | - | 94 | - | - | - |
| 산정3동 | 3.79 | - | 1 | 5 | 64 | - | - | - |
| 대성1동 | 0.11 | 1 | 1 | - | 52 | - | - | - |
| 대성2동 | 0.14 | - | 1 | - | 51 | - | - | - |
| 양동 | 0.12 | 1 | 1 | - | 57 | - | - | - |
| 북교동 | 0.10 | 1 | 1 | - | 33 | - | - | - |
| 남교동 | 0.09 | 1 | 1 | - | 28 | - | - | - |
| 호남동 | 0.46 | 4 | 1 | - | 44 | - | - | - |
| 죽동 | 0.10 | 1 | 1 | - | 36 | - | - | - |
| 무안동 | 0.11 | 3 | 1 | - | 25 | - | - | - |
| 동명동 | 0.71 | 2 | 1 | - | 65 | - | - | - |
| 임해동 | 0.47 | 4 | 1 | - | 47 | - | - | - |
| 유달동 | 0.16 | 3 | 1 | - | 39 | - | - | - |
| 만호동 | 0.26 | 8 | 1 | - | 53 | - | - | - |
| 서산동 | 0.29 | 2 | 1 | - | 86 | - | - | - |
| 은금동 | 0.40 | 1 | 1 | - | 40 | - | - | - |
| 죽교1동 | 1.39 | - | 1 | 1 | 59 | - | - | - |
| 죽교2동 | 0.26 | - | 1 | - | 54 | - | - | - |
| 죽교3동 | 0.31 | 1 | 1 | - | 47 | - | - | - |
| 달성동 | 0.24 | - | 1 | - | 49 | - | - | - |
| 대반동 | 1.21 | - | 1 | 5 | 17 | - | - | - |
| 이로동 | 3.29 | 3 | 1 | 14 | 70 | - | - | - |
| 충무동 | 7.73 | 4 | 1 | 5 | 20 | 11 | 6 | 5 |
| 연동 | 1. > | - | 1 | - | 66 | - | - | - |

자료 : 기획실 통계계

8. 유인도 가구 및 인구현황

단위 : 도
 가구 : 세대
 인구 : 명 76.10.1 현재

| 구분 연도별 도서별 | 도서수 | 가 구 | | | 인 구 | | |
|------------------|-----|-------|-----|-----|-------|-------|-------|
| | | 계 | 농 가 | 비농가 | 계 | 남 | 여 |
| 1972 | 10 | 1,040 | - | - | 5,815 | 2,883 | 2,929 |
| 1973 | 11 | 1,136 | - | - | 6,250 | 3,102 | 3,148 |
| 1974 | 8 | 502 | - | - | 3,196 | 1,636 | 1,560 |
| 1975 | 7 | 499 | - | - | 2,863 | 1,443 | 1,420 |
| 1976 | 6 | 500 | - | - | 2,857 | 1,439 | 1,418 |
| 고 하도 | 1 | 106 | - | - | 726 | 325 | 301 |
| 허 사도 | 1 | 36 | - | - | 215 | 110 | 105 |
| 울 도 | 1 | 136 | - | - | 777 | 402 | 375 |
| 장 좌도 | 1 | 13 | - | - | 72 | 33 | 39 |
| 외 달도 | 1 | 25 | - | - | 149 | 75 | 74 |
| 달 리 도 | 1 | 184 | - | - | 1,018 | 494 | 524 |

자료 : 기획실 통계계

9. 특별 가구 및 인구현황

단위 : 면적 : ㎡
 가구 : 세대
 인구 : 명

| 구분 연도 별 | 면적 | 인구 | | | 가구 | | | 인구밀도 (㎡당) |
|---------------|-------|---------|--------|--------|--------|-------|--------|--------------|
| | | 계 | 남 | 여 | 계 | 농가 | 비농가 | |
| 1972 | 29.12 | 186,862 | 93,703 | 93,159 | 34,758 | 1,768 | 32,990 | 6,417 |
| 1973 | 32.56 | 192,324 | 96,576 | 95,748 | 35,976 | 1,992 | 33,984 | 5,907 |
| 1974 | 32.70 | 194,525 | 98,314 | 96,211 | 36,751 | 1,483 | 35,268 | 5,943 |
| 1975 | 32.84 | 192,927 | 97,894 | 95,033 | 39,236 | 1,175 | 38,061 | 5,874 |
| 1976 | 32.84 | 196,854 | 98,926 | 97,928 | 39,783 | 1,142 | 38,641 | 5,994.3 |
| 용담동 | 3.69 | 17,000 | 9,193 | 8,607 | 3,649 | - | - | 4,824 |
| 산정1동 | 0.20 | 11,901 | 6,018 | 5,883 | 2,418 | - | - | 59,505 |
| 산정2동 | 0.40 | 11,865 | 6,062 | 5,803 | 2,540 | - | - | 29,663 |
| 산정3동 | 3.79 | 10,690 | 5,477 | 5,221 | 2,147 | - | - | 2,827 |
| 대성1동 | 0.11 | 7,523 | 3,749 | 3,774 | 1,431 | - | - | 68,391 |
| 대성2동 | 0.14 | 7,790 | 3,874 | 3,916 | 1,698 | - | - | 55,643 |
| 양남동 | 0.12 | 8,176 | 4,014 | 4,162 | 1,660 | - | - | 68,133 |
| 북교동 | 0.10 | 4,242 | 2,056 | 2,186 | 863 | - | - | 42,420 |
| 남교동 | 0.09 | 3,939 | 1,911 | 2,028 | 748 | - | - | 43,767 |
| 호남동 | 0.45 | 6,772 | 3,337 | 3,435 | 1,183 | - | - | 15,047 |
| 죽동 | 0.10 | 4,789 | 2,280 | 2,469 | 865 | - | - | 47,490 |
| 무안동 | 0.11 | 3,588 | 1,744 | 1,844 | 665 | - | - | 32,618 |
| 동명동 | 0.71 | 8,170 | 4,071 | 4,099 | 1,665 | - | - | 11,507 |
| 영해동 | 0.47 | 6,755 | 3,276 | 3,479 | 1,190 | - | - | 14,372 |
| 유달동 | 0.16 | 5,545 | 2,712 | 2,833 | 1,050 | - | - | 34,656 |
| 만호동 | 0.26 | 6,945 | 3,387 | 3,558 | 1,348 | - | - | 26,712 |
| 서산동 | 0.29 | 10,478 | 5,232 | 5,246 | 217 | - | - | 36,131 |
| 문금동 | 0.40 | 5,836 | 2,962 | 2,874 | 1,215 | - | - | 14,590 |
| 죽교1동 | 1.39 | 8,198 | 4,213 | 3,985 | 1,716 | - | - | 5,898 |
| 죽교2동 | 0.26 | 7,276 | 3,688 | 3,588 | 1,567 | - | - | 27,985 |
| 죽교3동 | 0.31 | 6,164 | 3,024 | 3,140 | 1,389 | - | - | 19,814 |
| 달성동 | 0.24 | 6,546 | 3,219 | 3,327 | 1,416 | - | - | 27,275 |
| 대반동 | 1.21 | 2,874 | 1,641 | 1,233 | 413 | - | - | 2,375 |
| 이로동 | 8.29 | 11,244 | 5,757 | 5,487 | 2,169 | - | - | 1,356 |
| 충부동 | 7.73 | 2,857 | 1,430 | 1,418 | 500 | - | - | 370 |
| 연동 | 1.82 | 4,923 | 2,511 | 4,333 | 1,913 | - | - | 4,903 |

자료 : 기획실 통계계

단위 (번적 : 세²⁹
가구 : 세대
인구 : 명)

10. 연도별 가구별 인구현황

| 구분 연도별 | 번적 | 가 구 | | | 인 구 | | | 증 감 | | 인구밀도 (세당) |
|-----------|--------|--------|-------|--------|---------|--------|--------|--------|-------|--------------|
| | | 계 | 농가 | 비농가 | 계 | 남 | 여 | 인구 | 비율(%) | |
| 1956 | 6.91 | 18,682 | 727 | 17,955 | 104,775 | 51,060 | 53,715 | - | - | 15,163 |
| 1957 | 10.44 | 19,553 | 844 | 18,709 | 108,482 | 52,984 | 55,498 | 3,872 | 3.7 | 10,000 |
| 1958 | 10.44 | 21,098 | 772 | 20,326 | 122,052 | 60,012 | 62,040 | 1,357 | 2.5 | 12,200 |
| 1959 | 10.44 | 22,701 | 806 | 21,895 | 128,985 | 64,181 | 64,804 | 6,933 | 5.7 | 12,820 |
| 1960 | 10.44 | 22,078 | 624 | 22,254 | 129,667 | 65,441 | 64,226 | 682 | 0.5 | 12,900 |
| 1961 | 10.44 | 22,355 | 668 | 21,587 | 127,252 | 63,702 | 63,550 | △2,415 | △2.0 | 12,700 |
| 1962 | 23.19 | 25,037 | 2,011 | 23,026 | 142,640 | 71,740 | 70,900 | 15,388 | 12.0 | 4,886 |
| 1963 | 23.19 | 25,666 | 1,807 | 23,859 | 149,675 | 75,346 | 74,329 | 6,035 | 4.7 | 5,127 |
| 1964 | 23.19 | 26,035 | 1,779 | 24,256 | 154,241 | 77,894 | 76,347 | 4,566 | 3.0 | 6,651 |
| 1965 | 23.19 | 26,697 | 1,795 | 24,902 | 157,382 | 79,548 | 77,834 | 3,141 | 2.0 | 6,786 |
| 1966 | 23.19 | 28,309 | 1,798 | 26,511 | 162,491 | 83,061 | 79,430 | 5,109 | 3.1 | 6,953 |
| 1967 | 33.819 | 28,846 | 1,853 | 26,993 | 166,277 | 84,088 | 82,189 | 3,786 | 2.3 | 6,981 |
| 1968 | 23.854 | 29,470 | 1,898 | 27,572 | 168,192 | 84,856 | 83,336 | 1,915 | 1.2 | 7,051 |
| 1969 | - | - | - | - | - | - | - | - | - | - |
| 1970 | 25.96 | 32,937 | 1,851 | 31,086 | 177,801 | 91,105 | 86,696 | 9,609 | 5.7 | 6,849 |
| 1971 | 29.03 | 33,895 | 1,850 | 32,045 | 182,485 | 91,457 | 91,028 | 4,684 | 2.6 | 6,286 |
| 1972 | 29.12 | 34,758 | 1,768 | 32,990 | 186,862 | 93,703 | 93,159 | 4,377 | 2.4 | 6,417 |
| 1973 | 32.56 | 35,976 | 1,992 | 33,984 | 192,324 | 96,576 | 95,748 | 5,462 | 2.9 | 5,907 |
| 1974 | 32.78 | 36,751 | 1,483 | 35,268 | 194,525 | 98,314 | 96,211 | 2,201 | 1.1 | 5,943 |
| 1975 | 32.84 | 39,236 | 1,175 | 38,061 | 192,927 | 97,894 | 95,033 | △1,598 | △0.8 | 5,874 |
| 1976 | 32.84 | 39,783 | 1,142 | 38,641 | 196,854 | 98,920 | 97,928 | 3,977 | 2.0 | 5,994 |

자료 : 기획실 통계계 주 : 1969년도는 인구조사 실시치 없음.

11. 외국인 국지별 현황

1976.10.1 현재

(단위:명)

| 연도 구분 | 1976.10.1 현재 | | | | | | | | | | | |
|----------|--------------|-----|----|----|-----|---|-----|---|-----|---|-------|---|
| | 합 계 | | | | 미 국 | | 일 본 | | 영 국 | | 프 랑 스 | |
| | 가 구 | 계 | 남 | 여 | 남 | 여 | 남 | 여 | 남 | 여 | 남 | 여 |
| 1972 | - | 131 | 71 | 60 | 7 | 3 | 8 | - | - | - | - | - |
| 1973 | - | 146 | 77 | 69 | 10 | 4 | 6 | 7 | - | - | - | - |
| 1974 | - | 99 | 49 | 50 | - | 2 | 5 | 5 | - | - | - | - |
| 1975 | - | 70 | 38 | 32 | - | - | - | - | - | - | - | - |
| 1976 | 23 | 62 | 30 | 32 | 6 | 2 | 5 | 6 | - | - | - | - |
| 용 당 동 | - | 7 | 4 | 3 | 2 | - | 1 | 3 | - | - | - | - |
| 산정 1동 | - | 1 | 1 | - | - | - | - | - | - | - | - | - |
| 산정 2동 | - | 3 | 2 | 1 | - | - | - | - | - | - | - | - |
| 대성 1동 | - | 12 | 1 | 11 | - | 2 | - | - | - | - | - | - |
| 양 동 | - | 3 | 3 | - | - | - | 3 | - | - | - | - | - |
| 북 교 동 | - | 4 | 4 | - | 4 | - | - | - | - | - | - | - |
| 남 교 동 | - | 2 | 1 | 1 | - | - | - | - | - | - | - | - |
| 호 남 동 | - | 9 | 5 | 4 | - | - | - | - | - | - | - | - |
| 무 안 동 | - | 7 | 3 | 4 | - | - | - | - | - | - | - | - |
| 홍 명 동 | - | 1 | 1 | - | - | - | - | - | - | - | - | - |
| 유 단 동 | - | 6 | 3 | 3 | - | - | - | - | - | - | - | - |
| 대 발 동 | - | 4 | 1 | 3 | - | - | 1 | 3 | - | - | - | - |
| 연 동 | - | 3 | 1 | 2 | - | - | - | - | - | - | - | - |

| 연도 구분 | 1976.10.1 현재 | | | | | | | | | | | | | |
|----------|--------------|----|-----|---|------|----|-------|---|-------|---|-----|---|------|---|
| | 중 국 | | 필리핀 | | 아이랜드 | | 오스트리아 | | 뉴우질랜드 | | 카나다 | | 아프리카 | |
| | 남 | 여 | 남 | 여 | 남 | 여 | 남 | 여 | 남 | 여 | 남 | 여 | 남 | 여 |
| 1972 | 60 | 45 | - | - | 6 | - | - | - | 1 | - | - | - | - | - |
| 1973 | 57 | 48 | - | - | 4 | 8 | - | - | 1 | 1 | - | - | - | |
| 1974 | 40 | 32 | - | 1 | 3 | 10 | - | - | - | - | - | - | 1 | |
| 1975 | - | - | - | - | - | - | - | - | - | - | - | - | - | |
| 1976 | 15 | 15 | - | 1 | 3 | 8 | 1 | - | - | - | - | - | - | |
| 용 당 동 | - | - | - | - | - | - | - | - | - | - | - | - | - | |
| 산정 1동 | 1 | 1 | - | - | 1 | - | - | - | - | - | - | - | - | |
| 산정 2동 | - | - | - | 1 | 1 | 8 | - | - | - | - | - | - | - | |
| 대성 1동 | - | - | - | - | - | - | - | - | - | - | - | - | - | |
| 양 동 | 1 | 1 | - | - | - | - | - | - | - | - | - | - | - | |
| 북 교 동 | 5 | 4 | - | - | - | - | - | - | - | - | - | - | - | |
| 남 교 동 | 3 | 4 | - | - | - | - | - | - | - | - | - | - | - | |
| 호 남 동 | 1 | 3 | - | - | - | - | - | - | - | - | - | - | - | |
| 무 안 동 | 3 | 3 | - | - | - | - | - | - | - | - | - | - | - | |
| 홍 명 동 | 1 | 2 | - | - | - | - | - | - | - | - | - | - | - | |
| 유 단 동 | - | - | - | - | - | - | - | - | - | - | - | - | - | |
| 대 발 동 | - | - | - | - | - | - | - | - | - | - | - | - | - | |

자료 : 기획실 통계계

12. 문서 수발 상황

단위:건

| 구분 연도별 | 접 수 | | | | 발 송 | | | | 1 일 평 균 | |
|-----------|---------|--------|--------|-------|--------|--------|--------|-------|---------|-----|
| | 계 | 상급기관 | 하급기관 | 기 타 | 계 | 상급기관 | 하급기관 | 기 타 | 접 수 | 발 송 |
| 1972 | 87,475 | 34,559 | 52,916 | - | 34,527 | 16,356 | 18,171 | - | 295 | 116 |
| 1973 | 52,467 | 22,379 | 30,088 | - | 33,473 | 24,763 | 8,705 | - | 175 | 112 |
| 1974 | 76,424 | 42,642 | 33,782 | - | 50,090 | 38,950 | 11,140 | - | 255 | 130 |
| 1975 | 135,534 | 86,156 | 45,009 | 4,369 | 64,504 | 44,390 | 18,048 | 2,146 | 441 | 215 |
| 1976 | 136,240 | 91,257 | 40,527 | 4,456 | 70,884 | 46,616 | 19,024 | 5,244 | 454 | 236 |

자료:총무과 서무계 주:72~74년 통제는 본청분임

13. 민원서류 처리상황

단위:건

| 구분 연도별 | 합 계 | | 허가, 인가, 면허승인 | | 계승명 및 각종신고 | |
|-----------|---------|---------|--------------|-------|------------|---------|
| | 접 수 | 처 리 | 접 수 | 처 리 | 접 수 | 처 리 |
| 1972 | - | - | - | - | - | - |
| 1973 | 120,136 | 120,126 | 4,219 | 4,209 | 115,790 | 115,790 |
| 1974 | 161,946 | 161,946 | 1,947 | 1,947 | 158,944 | 158,944 |
| 1975 | 212,279 | 212,277 | 3,878 | 3,878 | 208,259 | 208,259 |
| 1976 | 303,079 | 303,074 | 5,804 | 5,799 | 297,139 | 297,139 |

| 구분 연도별 | 청원, 이의 신청 | | 진정, 탄원, 기명투서 | | 기 타 | |
|-----------|-----------|-----|--------------|-----|-------|-------|
| | 접 수 | 처 리 | 접 수 | 처 리 | 접 수 | 처 리 |
| 1972 | - | - | - | - | - | - |
| 1973 | 85 | 85 | 42 | 42 | - | - |
| 1974 | 8 | 8 | 39 | 39 | 1,008 | 1,008 |
| 1975 | 46 | 46 | 96 | 94 | - | - |
| 1976 | 71 | 71 | 39 | 39 | 26 | 26 |

자료:총무과 서무계

14. 행정 장비 현황

단위 : 대

| 연도 구분 | 기동 장비 | | 사무 장비 | | | | | |
|----------|-------|-----|-------|-----|-----|-----|-----|-------|
| | 싸이카 | 자전거 | 타자기 | 계산기 | 복사기 | 등사기 | 철단기 | 체크라이트 |
| 1972 | 7 | - | 13 | - | 2 | 54 | - | - |
| 1973 | 10 | - | 19 | 11 | 3 | 60 | - | - |
| 1974 | 2 | 14 | 15 | 17 | 5 | 59 | 14 | - |
| 1975 | 6 | 57 | 8 | 17 | 8 | - | 57 | - |
| 1976 | 18 | 85 | 44 | 19 | 14 | 36 | - | - |

| 연도 구분 | 복사 유 음 장비 | | | | | | |
|----------|-----------|-----|-----|-------|-----|-----|-----|
| | 영사기 | 사진기 | 촬영기 | 자동현상기 | 녹화기 | 환풍기 | 녹음기 |
| 1972 | - | - | - | - | - | - | - |
| 1973 | - | - | - | - | - | - | - |
| 1974 | - | - | - | - | - | - | - |
| 1975 | - | - | - | - | - | - | - |
| 1976 | 2 | 9 | - | - | - | 9 | 30 |

| 연도 구분 | 일 반 공 용 장 비 | | | | | | |
|----------|-------------|-----|-------|-----|-----|-----|-----|
| | 발전기 | 충전기 | 전압고정기 | 확성기 | 앰 프 | 방원경 | 접촉기 |
| 1972 | - | 2 | - | - | 54 | - | - |
| 1973 | - | 3 | - | - | 60 | - | - |
| 1974 | - | 5 | - | - | 59 | - | - |
| 1975 | - | 6 | - | - | - | - | - |
| 1976 | 1 | 6 | - | 109 | 35 | - | 2 |

자료 : 회계과 용도계, 수도과 업무계

15. 행정서사 및 소개영업자 현황

단위 : 명

| 구분 연도별 | 행 정 서 사 | | | | 소 개 영 업 자 | | | |
|-----------|---------|----|----|-----|-----------|----|----|-----|
| | 전년말 | 신규 | 폐업 | 금년말 | 전년말 | 신규 | 폐업 | 금년말 |
| 1972 | 49 | 3 | - | 52 | 90 | 10 | 6 | 102 |
| 1973 | 52 | 2 | - | 54 | 102 | 10 | 2 | 110 |
| 1974 | 54 | - | 4 | 50 | 110 | 12 | 6 | 116 |
| 1975 | 50 | - | 15 | 35 | 116 | 23 | 8 | 131 |
| 1976 | 35 | - | - | 35 | 131 | 70 | 23 | 178 |

자료 : 종부과 시경계

16. 주민등록에 의한 인구가동 상황

단위 : 명

| 구분 연도별 | 전년도 인구 | 전 입 | | | 전 출 | | | 전 입 | | |
|-----------|-----------|--------|--------|--------|--------|--------|--------|--------|-------|----|
| | | 계 | 남 | 여 | 계 | 남 | 여 | 도내 | 도외 | 국외 |
| 1972 | - | - | - | - | - | - | - | - | - | - |
| 1973 | - | - | - | - | - | - | - | - | - | - |
| 1974 | - | - | - | - | - | - | - | - | - | - |
| 1975 | 171,887 | 63,069 | 32,614 | 30,455 | 57,884 | 29,877 | 28,077 | 54,050 | 9,012 | 7 |
| 1976 | 183,496 | 38,620 | 20,293 | 18,327 | 52,662 | 27,616 | 25,046 | 30,516 | 8,103 | 1 |

| 구분 연도별 | 전 출 | | | 출생, 사망 | | 증 감 | | 금년말 인구 |
|-----------|--------|--------|----|--------|-------|--------|---|---------|
| | 도내 | 도외 | 국외 | 출생 | 사망 | 증 | 감 | |
| 1972 | - | - | - | - | - | - | - | - |
| 1973 | - | - | - | - | - | - | - | - |
| 1974 | - | - | - | - | - | - | - | - |
| 1975 | 45,506 | 12,374 | 4 | 9,135 | 2,711 | 11,666 | - | 183,496 |
| 1976 | 32,812 | 19,841 | 5 | 6,577 | 756 | 11,221 | - | 175,275 |

자료 : 시민과 주민등록계

17. 인구 동태 신고상황

단위:건

| 구분 연도별 | 합 계 | 출 생 | 사 망 | 혼 인 | 이 혼 |
|-----------|-------|-------|-------|-------|-----|
| 1972 | 2,861 | 1,787 | 441 | 582 | 51 |
| 1973 | 6,174 | 4,229 | 814 | 1,095 | 36 |
| 1974 | 4,733 | 3,158 | 665 | 853 | 57 |
| 1975 | 6,278 | 4,043 | 956 | 1,215 | 64 |
| 1976 | 7,459 | 4,792 | 1,414 | 1,184 | 69 |

자료:시민과 주민등록계

IV. 지방재정

18. 시 일반회계 세입세출 결산상황

단위:천원

| 구분 연도별 과목별 | 예 산 액 | 과목별구성비(%) | 결 산 액 | 과목별구성비(%) | 예 산액 에 대 한 결 산 비 율 (%) |
|------------------|-----------|-----------|-----------|-----------|--|
| 1972 | 877,316 | 100 | 805,529 | 100 | 91.8 |
| 1973 | 965,455 | 100 | 892,846 | 100 | 92.4 |
| 1974 | 1,154,584 | 100 | 1,081,353 | 100 | 92.0 |
| 1975 | 1,409,732 | 100 | 1,735,447 | 100 | 95.9 |
| 1976 | 2,104,703 | 100 | 2,066,936 | 100 | 98.2 |
| ○지방세 | 499,808 | 23.8 | 507,911 | 24.6 | 101.6 |
| ○세외수입 | 491,093 | 23.3 | 453,766 | 22.0 | 92.4 |
| 재산수입 | 91,469 | 4.4 | 101,253 | 4.9 | 110.7 |
| 사용료수료 | 82,602 | 3.9 | 85,025 | 4.1 | 102.9 |
| 이월금 | 161,615 | 7.7 | 161,659 | 7.8 | 100.0 |
| 교부금 | 18,026 | 0.9 | 17,812 | 0.9 | 98.8 |
| 가부금 | 1 | - | - | - | - |
| 과년도수입 | 17,611 | 0.8 | 15,722 | 0.8 | 89.3 |
| 전입금 | 2,500 | 0.1 | 2,500 | 0.1 | 100.0 |
| 지방채 | 26,000 | 1.2 | 26,000 | 1.3 | 100.0 |
| 잠수입 | 11,269 | 0.5 | 43,795 | 2.1 | 48.0 |
| ○지방교부금 | 510,200 | 24.2 | 510,500 | 24.7 | 100.0 |
| ○과외수입 | 303,602 | 14.4 | 295,059 | 14.6 | 97.2 |

자료:회계과 경리계

단위 : 천원

나. 세 출

| 구분 연도 및 과목별 | 예 산 액 | 과목별구성비(%) | 결 산 액 | 과목별구성비(%) | 예산대결산 비율 (%) |
|-------------------|-----------|-----------|-----------|-----------|--------------------|
| 1972 | 877,316 | 100 | 804,943 | 100 | 91.8 |
| 1973 | 965,455 | 100 | 889,092 | 100 | 92.1 |
| 1974 | 1,154,584 | 100 | 1,045,880 | 100 | 90.6 |
| 1975 | 1,609,732 | 100 | 1,573,788 | 100 | 87.0 |
| 1976 | 2,104,703 | 100 | 1,813,265 | 100 | 86.1 |
| ○ 일반행정비 | 806,931 | 38.3 | 773,766 | 42.7 | 95.9 |
| 행 정 비 | 672,777 | 32.0 | 648,501 | 35.8 | 96.4 |
| 재 정 비 | 103,728 | 4.9 | 96,521 | 5.3 | 93.1 |
| 문화공보비 | 30,426 | 1.4 | 28,743 | 1.6 | 94.5 |
| ○ 공익사업비 | 447,888 | 21.3 | 315,146 | 17.4 | 70.4 |
| 진 설 비 | 270,026 | 12.8 | 234,338 | 12.9 | 86.8 |
| 관광운수비 | 26 | 0.1 | 25 | 0.1 | 96.2 |
| 도시계획비 | 177,836 | 8.4 | 80,783 | 4.4 | 45.4 |
| ○ 산업경제비 | 41,216 | 2.0 | 31,307 | 1.7 | 76.2 |
| 농 업 비 | 3,014 | 0.1 | 2,433 | 0.1 | 80.7 |
| 상 공 비 | 15,365 | 0.7 | 8,588 | 0.5 | 55.9 |
| 축 산 비 | 5,853 | 0.3 | 5,177 | 0.3 | 88.5 |
| 잡 업 비 | - | - | - | - | - |
| 수 산 비 | 993 | 0.1 | 977 | 0.1 | 98.4 |
| 업 업 비 | 7,365 | 0.4 | 5,712 | 0.3 | 77.6 |
| 농촌진흥비 | 8,627 | 0.4 | 9,503 | 0.4 | 98.6 |
| ○ 사회복지비 | 464,925 | 23.0 | 456,728 | 25.2 | 94.2 |
| 사회사업비 | 279,321 | 13.3 | 264,542 | 14.6 | 94.7 |
| 청 소 비 | 69,197 | 3.3 | 68,707 | 3.8 | 99.3 |
| 보 건 비 | 136,407 | 6.4 | 123,479 | 6.8 | 90.5 |
| ○ 민방위운영비 | 117,595 | 5.6 | 112,571 | 6.2 | 95.7 |
| 민방위비 | 26,246 | 1.3 | 24,655 | 1.4 | 93.9 |
| 소 방 비 | 91,349 | 4.3 | 87,916 | 4.8 | 96.2 |
| ○ 지원제비 | 206,148 | 9.8 | 123,667 | 6.8 | 60.0 |
| 징수료부금 | - | - | - | - | - |
| 전 출 금 | 131,257 | 6.2 | 123,667 | 6.8 | 94.2 |
| 지 방 채 | 56,000 | 2.7 | - | - | - |
| 예 비 비 | 18,891 | 0.9 | - | - | - |

자료 : 회계과 경리계

19. 지 특별회계 세입세출 결산상황

단위:천원

| 연도별 특별회계별 | 세입 | | | 세출 | | |
|--------------|-----------|-----------|-------|-----------|-----------|------|
| | 예산액 | 결산액 | % | 예산액 | 결산액 | % |
| 1967 | 114,578 | 103,716 | 90.5 | 114,578 | 103,533 | 90.3 |
| 1968 | 201,254 | 193,453 | 96.1 | 201,254 | 143,452 | 71.3 |
| 1969 | 228,872 | 217,086 | 94.8 | 228,872 | 200,955 | 91.3 |
| 1970 | 334,745 | 316,483 | 94.5 | 334,745 | 303,062 | 90.5 |
| 1971 | 781,096 | 570,266 | 73.0 | 781,096 | 541,310 | 69.3 |
| 1972 | 438,208 | 307,715 | 70.2 | 438,208 | 252,511 | 66.7 |
| 1973 | 439,571 | 337,553 | 76.8 | 439,571 | 325,266 | 73.9 |
| 1974 | 650,120 | 547,036 | 84.1 | 650,120 | 541,329 | 83.3 |
| 1975 | 904,459 | 855,590 | 94.6 | 904,459 | 835,806 | 92.4 |
| 1976 | 1,779,228 | 1,194,658 | 67.1 | 1,779,228 | 1,108,543 | 62.3 |
| 농어촌주택 | 30,542 | 29,261 | 95.8 | 30,542 | 27,288 | 89.3 |
| 주택관리 | 817,034 | 433,824 | 53.0 | 817,034 | 411,368 | 50.3 |
| 토지확충회 | 42,547 | 42,877 | 100.7 | 42,547 | 13,140 | 30.8 |
| 상수도사업 | 85,322 | 604,001 | 77.4 | 85,322 | 654,800 | 74.0 |
| 세입소득금고 | 3,733 | 3,895 | 104.3 | 3,733 | 1,947 | 52.1 |

자료: 회계과 경리계, 수도과 업무계

20. 시유재산 현황

단위:금액:천원
면적:m

| 연도별 | 구분 | 합계 | | 토지 | | 임야 | | 건물 | | 공작물 | | 선박 | |
|------|----|-----------|-----------|-----------|-----------|--------|--------|---------|----|-------|----|-------|----|
| | | 평가액 | 면적 | 평가액 | 면적 | 평가액 | 면적 | 평가액 | 면적 | 평가액 | 면적 | 평가액 | 면적 |
| 1972 | | 719,603 | 1,463,064 | 619,702 | 3,045,011 | 16,819 | 20,081 | 80,582 | 1 | 2,500 | - | - | |
| 1973 | | 804,970 | 1,674,353 | 593,577 | 3,044,628 | 16,818 | 24,317 | 188,575 | 2 | 6,000 | - | - | |
| 1974 | | 773,877 | 1,408,019 | 497,015 | 3,301,312 | 87,029 | 24,307 | 188,515 | - | - | 1 | 1,318 | |
| 1975 | | 801,112 | 2,966,866 | 553,553 | 1,795,095 | 62,252 | 24,400 | 190,677 | - | - | - | - | |
| 1976 | | 2,706,635 | 2,647,691 | 2,425,444 | 935,512 | 99,000 | 24,926 | 101,083 | - | - | 1 | 1,318 | |

자료: 회계과 관재계

21. 저축종별 및 조합저축 상황

단위:천원

| 구분 연도 저축종별 | 조합수 | 조합원수 | 목표액 | 실적 | 비율(%) |
|------------------|-----|---------|----------|---------|---------|
| 1972 | 193 | 55,810 | 92,140 | 93,202 | 101.1 |
| 1973 | 200 | 57,741 | 116,376 | 98,661 | 84.7 |
| 1974 | 201 | 52,024 | 1,61,220 | 407,454 | 252.7 |
| 1975 | 208 | 104,336 | 253,393 | 747,598 | 295 |
| 1976 | 208 | 86,172 | 331,907 | 769,496 | 231.8 |
| 1. 직 장 저축계 | 134 | 7,344 | 125,911 | 206,282 | 163.8 |
| 공무원 | 75 | 3,966 | 75,674 | 113,589 | 150.1 |
| 국영기업 채용사원 | 33 | 2,009 | 13,963 | 32,897 | 235.6 |
| 기업사원 | 22 | 1,209 | 36,274 | 59,796 | 164.8 |
| 2. 학 생 저축계 | 42 | 60,223 | 89,234 | 144,861 | 162.3 |
| 대학생 | 3 | 5,498 | 3,577 | 34,860 | 974.5 |
| 고등학생 | 11 | 135,021 | 35,001 | 45,311 | 129.4 |
| 중학생 | 12 | 16,990 | 24,415 | 39,374 | 161.2 |
| 국민학생 | 16 | 22,714 | 26,234 | 25,316 | 96.1 |
| 3. 지역별 저축계 | 32 | 21,605 | 116,762 | 418,353 | 358.2 |
| 농가 | 6 | 1,596 | 2,079 | 25,828 | 1,242.3 |
| 비농가 | 26 | 19,009 | 114,683 | 392,525 | 342.2 |

자료:세부과 부과1계

V. 지방세징
22. 연말 현재액

단위 [지번수: 개, 면적: 평]

| 종별 | 지목별 | 계 | | 전 | | 담 | | 임야 | |
|----------------------|-------------|-------------------|----------------------|-------------------|-----------|-------------|-------------|-----------|----|
| | | 지번수 | 면적 | 지번수 | 면적 | 지번수 | 면적 | 지번수 | 면적 |
| 1. 지적공부 부동산 지 | 토지대장 등록지 | 국유림 | 1,270 2,391,604.6 | 27 173,520.7 | 6 | 12,667.8 | 3 | 3,229.8 | |
| | | 민유림 | 43,812 222,241,400.4 | 9,799 8,985,946.7 | 2,668 | 2,898,575.2 | 654 | 914,769.3 | |
| | | 계 | 45,082 224,633,005 | 9,826 9,159,467.4 | 2,674 | 2,911,243 | 657 | 917,999.1 | |
| | 임야대장 등록지 | 국유림 | 51 632,374 | - | - | - | 49 | 621,150 | |
| | | 민유림 | 1,045 7,576,274 | - | - | - | 1,024 | 7,525,610 | |
| 합계 | 계 | 46,178 32,841,653 | 9,826 9,159,467.4 | 2,674 | 2,911,243 | 1,730 | 9,074,759.1 | | |
| 2. 지적공부 미등록 특지 | 도 | 서 | 1 60 | - | - | - | 1 | 60 | |
| | | 계 | 1 60 | - | - | - | 1 | 60 | |
| | 합계 | 1 60 | - | - | - | 1 | 60 | | |
| 총계 | 계 | 46,179 32,841,713 | 9,826 9,159,467.4 | 2,674 | 2,911,243 | 1,731 | 9,074,819.1 | | |

| 종별 | 지목별 | 염전 | | 대지 | | 학교용지 | | 도토 | |
|----------------------|-------------|---------------|--------------------|--------------------|-------|-------|-------------|-------------|----|
| | | 지번수 | 면적 | 지번수 | 면적 | 지번수 | 면적 | 지번수 | 면적 |
| 1. 지적공부 부동산 지 | 토지대장 등록지 | 국유림 | 1 175.2 | 310 239,661.1 | - | - | 512 | 1,004,507.8 | |
| | | 민유림 | 151 805,071.1 | 26,024 6,261,205 | 13 | 7,177 | 3,283 | 590,062.4 | |
| | | 계 | 152 805,246.3 | 26,334 6,500,866.1 | 13 | 7,177 | 3,795 | 1,594,570.2 | |
| | 임야대장 등록지 | 국유림 | - | - | - | - | 1 | 17 | |
| | | 민유림 | - | - | - | - | 15 | 11,838 | |
| 합계 | 계 | 152 805,246.3 | 26,334 6,500,866.1 | 13 | 7,177 | 3,811 | 1,606,425.2 | | |
| 2. 지적공부 미등록 특지 | 도 | 서 | - | - | - | - | - | - | |
| | | 계 | - | - | - | - | - | - | |
| | 합계 | - | - | - | - | - | - | - | |
| 총계 | 계 | 152 805,246.3 | 26,334 6,500,866.1 | 13 | 7,177 | 3,811 | 1,606,425.2 | | |

자료: 세무과 지적계

연 말 현 재 액 (속)

| 종 별 | | | 철도용지 | | 하 천 | | 계 방 | | 구 거 | |
|----------------------|-------------|-----|-----------|-----------|-----|-----|----------|----------|---------|-----------|
| | | | 지번수 | 면 적 | 지번수 | 면 적 | 지번수 | 면 적 | 지번수 | 면 적 |
| 1. 지적 공부등록 지 | 토지대장 등록지 | 국유지 | 206 | 357,382.8 | - | - | 43 | 88,466.1 | 119 | 367,302.5 |
| | | 민유지 | 34 | 9,488.6 | 3 | 357 | 14 | 1,405 | 313 | 78,093.5 |
| | | 계 | 240 | 366,871.4 | 3 | 357 | 57 | 89,871.1 | 432 | 445,396 |
| | 임야대장 등록지 | 국유지 | - | - | - | - | - | - | - | - |
| | | 민유지 | - | - | - | - | - | - | 1 | 66 |
| | | 계 | - | - | - | - | - | - | 1 | 66 |
| 합 계 | | 240 | 366,871.4 | 3 | 357 | 57 | 89,871.1 | 433 | 445,462 | |
| 2. 지적공 부 미등 특지 | 미 등록 | 도 서 | - | - | - | - | - | - | - | - |
| | | 계 | - | - | - | - | - | - | - | - |
| | 합 계 | | - | - | - | - | - | - | - | - |
| 총 계 | | 240 | 366,871.4 | 3 | 357 | 57 | 89,871.1 | 433 | 445,462 | |

| 종 별 | | | 유 지 | | 수도용지 | | 공 원 | | 종 교용지 | |
|----------------------|-------------|-----|-----------|-----------|-----------|-----------|-----|-----|----------|----------|
| | | | 지번수 | 면 적 | 지번수 | 면 적 | 지번수 | 면 적 | 지번수 | 면 적 |
| 1. 지적공 부등록지 | 토지대장 등록지 | 국유지 | 7 | 18,198.3 | 14 | 106,940 | 1 | 3.3 | 2 | 492.6 |
| | | 민유지 | 219 | 219,808.3 | 219 | 84,626.4 | - | - | 25 | 29,271 |
| | | 계 | 226 | 238,006.6 | 233 | 191,626.4 | 1 | 3.3 | 27 | 29,763.6 |
| | 임야대장 등록지 | 국유지 | - | - | - | - | - | - | - | - |
| | | 민유지 | - | - | - | - | - | - | - | - |
| | | 계 | - | - | - | - | - | - | - | - |
| 합 계 | | 226 | 238,006.6 | 233 | 191,626.4 | 1 | 3.3 | 27 | 29,763.6 | |
| 2. 지적공 부 미등 특지 | 미 등록 | 도 서 | - | - | - | - | - | - | - | - |
| | | 계 | - | - | - | - | - | - | - | - |
| | 합 계 | | - | - | - | - | - | - | - | - |
| 총 계 | | 226 | 238,006.6 | 233 | 191,626.4 | 1 | 3.3 | 27 | 29,763.6 | |

자료 : 세무과 지적계

연 말 현 재 액 (속)

| 종 별 | 지 목 별 | | 요 지 | | 잡 종 지 | |
|--------------------|--------------|--------|-----------|-----------|-------------|-------------|
| | 지 번 수 | 면 적 | 지 번 수 | 면 적 | 지 번 수 | 면 적 |
| 1. 지적광 부등록지 | 토지대장 등록지 | 국유지 | 5 | 132.2 | 14 | 18,866.1 |
| | | 민유지 | 151 | 107,937.2 | 242 | 1,247,605 |
| | | 계 | 156 | 108,069.4 | 256 | 1,266,471.1 |
| | 임야대장 등록지 | 국유지 | 1 | 11,207 | - | - |
| | | 민유지 | 5 | 28,760 | - | - |
| | | 계 | 6 | 39,967 | - | - |
| 합 계 | | 162 | 148,036.4 | 256 | 1,266,471.1 | |
| 2. 지적광 부 등록지 | 미 등록 지 | 도 서 | - | - | - | - |
| | | 계 | - | - | - | - |
| | 합 계 | | - | - | - | - |
| 총 계 | | 162 | 148,036.4 | 256 | 1,266,471.1 | |

자료 : 세무과 지적계

23. 토지 지목별 면적

단위 : 지번수: 필
면적:㎡

| 구분 연도별 | 합 계 | | 전 | | 답 지 번 수 |
|-----------|--------|------------|-------|-------------|------------|
| | 지 번 수 | 면 적 | 지 번 수 | 면 적 | |
| 1972 | - | 2,912,259 | - | 8,276,885 | - |
| 1973 | - | 32,556,542 | - | 9,051,033 | - |
| 1974 | 44,426 | 32,775,517 | 9,774 | 9,103,811 | 2,647 |
| 1975 | 45,730 | 32,837,864 | 9,793 | 9,159,376 | 2,662 |
| 1976 | 46,179 | 32,841,713 | 9,826 | 9,159,467.4 | 2,674 |

| 구분 연도별 | 면 적 | 과 수 원 | | 목 장 용 지 | | 임 야 | |
|-----------|-----------|-------|-----|---------|-----|-------|-------------|
| | | 지 번 수 | 면 적 | 지 번 수 | 면 적 | 지 번 수 | 면 적 |
| 1972 | 2,235,097 | - | - | - | - | - | 7,373,036 |
| 1973 | 2,118,365 | - | - | - | - | - | 8,412,282 |
| 1974 | 2,928,270 | - | - | - | - | - | 9,100,916 |
| 1975 | 2,907,368 | - | - | - | - | 1,722 | 9,092,933 |
| 1976 | 2,911,243 | - | - | - | - | 1,731 | 9,074,819.1 |

자료 : 세무과 지적계

토지 지목별 면적 (속)

단위 (지번수: 필, 면적: 평)

| 연도별 | 영 전 | | 대 지 | | 학 교 | | 도 로 | | 철도용지 | |
|------|-----|-----------|--------|-------------|-----|-------|-------|-------------|------|-----------|
| | 지번수 | 면적 | 지번수 | 면적 | 지번수 | 면적 | 지번수 | 면적 | 지번수 | 면적 |
| 1972 | - | 595,482 | - | 5,853,454 | - | - | - | 1,145,773 | - | 339,768 |
| 1973 | - | 725,306 | - | 6,288,039 | - | - | - | 1,504,161 | - | 365,484 |
| 1974 | 145 | 629,104 | 24,941 | 6,460,198 | - | - | 3,615 | 1,545,447 | 246 | 368,128 |
| 1975 | 141 | 783,822 | 25,960 | 6,470,132 | - | - | 3,780 | 1,605,725 | 242 | 367,243 |
| 1976 | 152 | 805,246.3 | 26,334 | 6,500,866.1 | 13 | 7,177 | 3,811 | 1,606,425.2 | 240 | 366,871.4 |

| 연도별 | 하 천 | | 제 방 | | 구 거 | | 유 지 | | 수도용지 | |
|------|-----|-----|-----|----------|-----|---------|-----|-----------|------|-----------|
| | 지번수 | 면적 | 지번수 | 면적 | 지번수 | 면적 | 지번수 | 면적 | 지번수 | 면적 |
| 1972 | - | - | - | 80,056 | - | 269,761 | - | 231,127 | - | 181,427 |
| 1973 | - | 456 | - | 80,056 | - | 419,904 | - | 241,821 | - | 187,109 |
| 1974 | 3 | 357 | 56 | 89,937 | 399 | 419,157 | 226 | 241,490 | 233 | 182,194 |
| 1975 | 3 | 357 | 57 | 89,571 | 439 | 446,988 | 226 | 245,509 | 233 | 181,627 |
| 1976 | 3 | 357 | 57 | 89,871.1 | 433 | 445,462 | 226 | 238,006.6 | 233 | 191,626.4 |

| 연도별 | 공 원 | | 종교용지 | | 묘 지 | | 잡 종 지 | | 미 등록 | |
|------|-----|-----|------|----------|-----|-----------|-------|-------------|------|----|
| | 지번수 | 면적 | 지번수 | 면적 | 지번수 | 면적 | 지번수 | 면적 | 지번수 | 면적 |
| 1972 | - | 182 | - | - | - | 43,312 | - | 1,402,581 | - | - |
| 1973 | - | 182 | - | - | - | 148,195 | - | 1,565,325 | - | - |
| 1974 | 2 | 152 | - | - | 164 | 148,621 | 239 | 1,515,831 | - | - |
| 1975 | 1 | 3 | - | - | 163 | 148,163 | 270 | 1,284,619 | - | - |
| 1976 | 1 | 3.3 | 27 | 29,763.6 | 162 | 148,036.4 | 256 | 1,266,471.1 | 1 | 60 |

자료:세무과 지적계 주:미등록지는 임야임

24. 지방세 세목별 과징상황

단위 : 천원

| 연도 세목별 | 합 계 | | | 도 세 | | | 시 세 | | |
|-------------|---------|---------|--------|---------|---------|--------|---------|---------|--------|
| | 부 과 | 징 수 | 징수율(%) | 부 과 | 징 수 | 징수율(%) | 부 과 | 징 수 | 징수율(%) |
| 1967 | 51,107 | 47,551 | 93.0 | 21,652 | 20,003 | 92.4 | 29,455 | 27,548 | 93.5 |
| 1968 | 66,814 | 63,010 | 94.0 | 21,486 | 20,181 | 93.9 | 45,328 | 42,829 | 94.5 |
| 1969 | 101,005 | 87,214 | 86.0 | 38,549 | 28,900 | 74.9 | 62,456 | 58,314 | 93.5 |
| 1970 | 131,911 | 124,544 | 94.4 | 46,123 | 43,805 | 95.0 | 85,788 | 80,739 | 94.0 |
| 1971 | 181,011 | 172,200 | 95.1 | 60,216 | 57,191 | 95.0 | 120,795 | 115,009 | 95.2 |
| 1972 | 221,028 | 202,924 | 91.8 | 68,818 | 63,550 | 92.3 | 152,210 | 139,374 | 91.5 |
| 1973 | 307,935 | 283,753 | 92.1 | 87,110 | 82,743 | 94.9 | 214,825 | 201,010 | 93.5 |
| 1974 | 412,681 | 394,463 | 95.5 | 110,110 | 103,905 | 94.3 | 302,571 | 290,558 | 96.0 |
| 1975 | 537,287 | 510,151 | 94.9 | 134,120 | 129,062 | 96.2 | 403,167 | 389,089 | 96.5 |
| 1976 | 735,447 | 689,910 | 93.8 | 195,717 | 188,829 | 96.4 | 539,730 | 501,081 | 92.8 |
| 취득세 | 213,061 | 207,608 | 97.4 | 106,531 | 103,804 | 97.4 | 106,530 | 103,804 | 97.4 |
| 차량차세 | 33,018 | 31,456 | 95.3 | 16,509 | 15,728 | 95.3 | 16,509 | 15,728 | 95.3 |
| 유흥음식세 | 93,064 | 89,162 | 95.8 | 46,532 | 44,581 | 95.8 | 46,532 | 44,581 | 95.8 |
| 도축세 | 8,280 | 8,280 | 100.0 | 4,140 | 4,140 | 100.0 | 4,140 | 4,140 | 100.0 |
| 면허세 | 22,054 | 20,454 | 92.7 | 11,027 | 10,227 | 92.7 | 11,027 | 10,227 | 92.7 |
| 재산세 | 172,898 | 168,337 | 97.4 | - | - | - | 172,898 | 168,337 | 97.4 |
| 농지세 | 3,786 | 3,740 | 98.8 | - | - | - | 3,786 | 3,740 | 98.8 |
| 주민세 | 54,892 | 51,743 | 94.3 | 10,978 | 10,349 | 94.3 | 43,914 | 41,394 | 94.3 |
| 소방공동 시설세 | 16,244 | 15,818 | 97.4 | - | - | - | 16,244 | 15,818 | 97.4 |
| 도시계획세 | 118,150 | 93,272 | 78.9 | - | - | - | 118,150 | 93,272 | 78.9 |

자료 : 세무과 세정계

25. 지방세 부담 상황

단위 { 부담액 : 천원
부담상황 : 원

| 구분 연도별 | 부과액 | | | 인구 | 가구 | 부담 상황 | | | | | |
|-----------|---------|---------|---------|---------|--------|--------|-------|--------|-------|-----|-------|
| | 계 | 도세 | 시세 | | | 계 | 도세 | 시세 | 계 | 도세 | 시세 |
| 1972 | 221,023 | 68,813 | 152,210 | 186,862 | 34,758 | 6,359 | 1,980 | 4,379 | 1,183 | 368 | 815 |
| 1973 | 301,935 | 87,110 | 214,825 | 192,324 | 35,976 | 8,393 | 2,421 | 5,972 | 1,570 | 453 | 1,117 |
| 1974 | 412,681 | 110,110 | 302,571 | 194,525 | 36,751 | 11,229 | 2,9% | 8,233 | 2,121 | 566 | 1,555 |
| 1975 | 537,287 | 134,120 | 403,167 | 192,927 | 39,236 | 13,694 | 3,418 | 10,276 | 2,785 | 695 | 2,090 |
| 1976 | 735,447 | 195,717 | 539,730 | 196,854 | 39,783 | 18,485 | 4,919 | 13,566 | 3,735 | 994 | 2,741 |

자료 : 세무과 세정계

26. 지방세외수입 징수상황

단위 : 천원

| 구분 연도별 | 합계 | | | 일반회계 | | | | | |
|-----------|-----------|-----------|------|---------|---------|------|---------|---------|---------|
| | 징수결정액 | 징수액 | % | 계 | | | 경상채수입 | | |
| | | | | 징수결정액 | 징수액 | % | 징수결정액 | 징수액 | 징수결정액 |
| 1972 | 603,752 | 468,849 | 77.7 | 242,100 | 161,129 | 66.6 | 184,710 | 134,876 | 164,867 |
| 1973 | 695,817 | 629,175 | 90.4 | 309,173 | 268,105 | 86.7 | 239,350 | 235,087 | 205,300 |
| 1974 | 804,959 | 729,519 | 90.6 | 237,102 | 163,894 | 69.1 | 152,757 | 118,712 | 112,356 |
| 1975 | 1,165,009 | 1,054,256 | 90.5 | 287,004 | 198,667 | 69.2 | 166,644 | 144,469 | 100,057 |
| 1976 | 1,729,664 | 1,648,423 | 95.3 | 514,640 | 453,765 | 88.2 | 124,274 | 115,461 | 21,492 |

| 구분 연도별 | 일반회계 | | | | | | | | | |
|-----------|---------|--------|--------|--------|--------|--------|--------|---------|---------|-------|
| | 경사용보 | | | 수수료 | | | 이자수입 | | 임지채수입 | |
| | 징수액 | 징수결정액 | 징수액 | 징수결정액 | 징수액 | 징수결정액 | 징수액 | 징수결정액 | 징수액 | 징수결정액 |
| 1972 | 112,512 | 12,392 | 10,444 | 7,451 | 11,920 | - | - | 57,390 | 26,235 | |
| 1973 | 202,537 | 19,623 | 18,577 | 14,427 | 13,973 | - | - | 69,823 | 32,550 | |
| 1974 | 79,175 | 22,646 | 22,171 | 17,757 | 17,366 | - | - | 84,345 | 45,182 | |
| 1975 | 80,401 | 29,780 | 29,202 | 36,807 | 34,866 | - | - | 120,360 | 54,198 | |
| 1976 | 17,005 | 18,672 | 16,507 | 70,677 | 68,518 | 13,431 | 13,431 | 390,366 | 338,304 | |

자료 : 회계과 경리계, 수도과 업무계

지방세외수입 징수상황 (속)

단위 : 천원

| 구분 연도별 | 일 반 회 계 | | | | | | | |
|-----------|-----------|--------|--------|--------|-----------|--------|---------|---------|
| | 재 삼 배 각 대 | | 교 부 금 | | 과 념 도 수 입 | | 이 월 금 | |
| | 징수결정액 | 징수액 | 징수결정액 | 징수액 | 징수결정액 | 징수액 | 징수결정액 | 징수액 |
| 1972 | - | - | 6,073 | 6,469 | 13,338 | 5,152 | 289 | 285 |
| 1973 | - | - | 8,340 | 8,340 | 43,172 | 6,366 | 586 | 586 |
| 1974 | - | - | 11,040 | 11,040 | 53,417 | 14,445 | 3,041 | 3,841 |
| 1975 | - | - | 13,205 | 13,205 | 77,987 | 11,925 | 13,473 | 15,473 |
| 1976 | 84,248 | 84,248 | 17,812 | 17,812 | 66,950 | 15,722 | 161,659 | 161,659 |

| 구분 연도별 | 일 반 회 계 | | | | | | | | 특 별 회 계 | |
|-----------|---------|-------|---------|--------|--------|--------|--------|--------|-----------|-----------|
| | 기 부 금 | | 지 방 채 권 | | 전 입 금 | | 창 수 입 | | 계 | |
| | 징수결정액 | 징수액 | 징수결정액 | 징수액 | 징수결정액 | 징수액 | 징수결정액 | 징수액 | 징수결정액 | 징수액 |
| 1972 | 1,851 | 850 | 1 | - | 18,001 | 11,740 | 1,757 | 1,757 | 361,652 | 307,720 |
| 1973 | 1,500 | 1,500 | - | - | 4,500 | 4,500 | 11,725 | 11,725 | 386,644 | 361,070 |
| 1974 | - | - | - | - | 5,000 | 5,000 | 11,844 | 10,856 | 567,857 | 565,625 |
| 1975 | 2,450 | 2,450 | - | - | 3,200 | 3,200 | 8,045 | 8,045 | 878,005 | 855,589 |
| 1976 | - | - | 26,000 | 26,000 | 2,500 | 2,500 | 31,197 | 30,363 | 1,215,024 | 1,194,658 |

| 구분 연도별 | 특 별 회 계 | | | | | | | | | |
|-----------|---------|---------|---------|---------|---------|---------|-----------|--------|----------|-------|
| | 소 계 | | 장 수 도 | | 주 택 권 리 | | 동 어 논 수 입 | | 새 마을 금 요 | |
| | 징수결정액 | 징수액 | 징수결정액 | 징수액 | 징수결정액 | 징수액 | 징수결정액 | 징수액 | 징수결정액 | 징수액 |
| 1972 | 154,784 | 125,106 | 108,322 | 96,779 | 10,472 | 8,913 | 1,967 | 1,493 | - | - |
| 1973 | 194,553 | 179,071 | 154,310 | 142,200 | 14,680 | 12,734 | 3,067 | 1,641 | - | - |
| 1974 | 234,943 | 220,891 | 195,763 | 184,715 | 13,072 | 11,263 | 3,906 | 3,611 | - | - |
| 1975 | 878,005 | 855,589 | 715,341 | 696,735 | 26,924 | 125,598 | 20,400 | 20,268 | 6,161 | 3,811 |
| 1976 | 452,074 | 447,953 | 390,688 | 387,833 | 16,650 | 15,395 | 6,898 | 6,887 | 1,249 | 1,249 |

자료 : 회계과 경리계, 수도과 업무계

지방세 외수입 징수상황 (속)

단위:천원

| 구분 | 자업별회계 | | | | | | 사업외수입 | |
|------|--------|--------|-------|-------|-------|-------|---------|---------|
| | 구획정리 | | 도입운입 | | 기타 | | 징수결정액 | 징수액 |
| | 징수결정액 | 징수액 | 징수결정액 | 징수액 | 징수결정액 | 징수액 | | |
| 1972 | 23,941 | 12,497 | 1,005 | 1,005 | 7,007 | 4,419 | 208,868 | 182,614 |
| 1973 | 17,439 | 17,639 | 1,005 | 1,005 | 3,852 | 3,852 | 192,091 | 181,989 |
| 1974 | 21,302 | 21,302 | 900 | - | - | - | 332,914 | 294,734 |
| 1975 | 9,179 | 9,179 | - | - | - | - | 589,817 | 548,872 |
| 1976 | 36,589 | 36,589 | - | - | - | - | 762,950 | 746,705 |

자료: 회계과 경리계, 수도과 업무계

VI. 새 마을

27. 새마을운동 현황

단위:개

| 구분 | 농로및마을안길 | | | 소하천 | | 하수구 | 농업용수 | | | |
|------|---------|-------|--------|-----|----|-------|-------|-----|-----|-------|
| | 계 | 농로 | 마을안길 | 확장 | 정리 | 개보수 | 계 | 양수장 | 보설지 | 도수로 |
| | | | | | | | | 개소 | 개소 | 개소 |
| 1972 | - | - | - | - | - | - | - | - | - | - |
| 1973 | - | - | - | - | - | 613 | - | - | - | - |
| 1974 | 2,000 | 2,000 | - | - | - | 80 | - | - | - | - |
| 1975 | 18,485 | 7,535 | 10,900 | 22 | 22 | 3,175 | 3,811 | - | 1 | 3,810 |
| 1976 | 1,900 | 1,400 | 500 | - | - | 1,043 | - | - | - | - |

| 구분 | 공동우물 | 공동발매터 | 공동복지시설 | | | | 생산기반조성 | | | | |
|------|------|-------|--------|------|-------|-------|--------|------|-------|-----|----|
| | | | 계 | 마을회관 | 공동체육팀 | 공동구판장 | 계 | 공동장교 | 공동타기장 | 선착장 | |
| | | | | | | | | | | | |
| 1972 | | 정 | 개소 | | 동 | 개소 | 개소 | - | 동 | 개소 | 개소 |
| 1973 | - | - | - | - | - | - | - | - | - | - | - |
| 1974 | - | 6 | 4 | 4 | - | - | - | - | - | - | - |
| 1975 | 7 | 1 | 8 | 6 | - | 2 | 8 | 5 | 1 | 2 | |
| 1976 | - | 2 | - | - | - | - | - | - | - | - | - |

자료: 새마을과 새마을계

28. 새마을 가꾸기사업 추진현황

단위: m

| 구분 연도별 | 마을총수 | 새마을사업마을수 | | | | | 추진 실적 | | | 마을안정확장 | | |
|-----------|------|----------|----|----|----|-----|-------|-------|--------|--------|----|--|
| | | 계 | 기초 | 자조 | 자립 | 계획 | 실적 | 비율(%) | 마을안정확장 | | | |
| | | | | | | | | | 계 | 회 | 실적 | |
| 1972 | - | - | - | - | - | - | - | - | - | - | - | |
| 1973 | - | - | - | - | - | - | - | - | - | - | - | |
| 1974 | - | - | - | - | - | - | - | - | - | - | - | |
| 1975 | 33 | 33 | - | - | - | 117 | 172 | 147 | 31 | 5,267 | 42 | |
| 1976 | 33 | 29 | 17 | 7 | 5 | 16 | 34 | 212 | - | - | 3 | |

| 구분 연도별 | 실적 불량 | 하수구 | | | | 언덕손질 | | 공동이용시설 | | | | |
|-----------|----------|-----|-------|----|-------|------|----|--------|----|----|----|----|
| | | 계 | 회 | 실 | 구 | 실 | 적 | 공동이용시설 | | | | |
| | | | | | | | | 전수 | 불량 | 전수 | 불량 | 전수 |
| 1972 | - | - | - | - | - | - | - | - | - | 개소 | - | 개소 |
| 1973 | - | - | - | - | - | - | - | - | - | - | - | - |
| 1974 | - | - | - | - | - | - | - | - | - | - | - | - |
| 1975 | 5,436 | 25 | 3,170 | 25 | 2,193 | - | - | 6 | 87 | 26 | 89 | |
| 1976 | 500 | 2 | 819 | 3 | 1,011 | 1 | 30 | - | - | 2 | 90 | |

| 구분 연도별 | 공동우물 | | 공동말뚝 | | 지원상황 | | 양회투입 | | 참여 연인원 |
|-----------|------|----|------|----|------|----|--------|--------|-----------|
| | 계 | 불량 | 계 | 불량 | 월근 | 양회 | 배정량 | 투입량 | |
| | | | | | | | | | |
| 1972 | - | - | - | - | - | - | - | - | - |
| 1973 | - | - | - | - | - | - | - | - | - |
| 1974 | - | - | - | - | - | - | - | - | - |
| 1975 | 12 | 12 | 18 | 18 | - | - | 16,500 | 12,200 | 16,500 |
| 1976 | - | - | - | - | 2 | 2 | 2,453 | 8,000 | - |

자료: 새마을과 새마을계

29. 도시 새마을사업 추진현황

단위:건,㎡

| 구분 단위 연도별 | 간주신도 | | 토정비 | | 불량지대정비 | | 시가지공간녹화 | |
|-----------------|------|--------|-------|---|--------|--------|---------|-----|
| | 전 | ㎡ | 개 | 용 | 건 | ㎡ | 건 | 본 |
| 1972 | - | - | - | - | - | - | - | - |
| 1973 | - | - | - | - | - | - | - | - |
| 1974 | - | - | - | - | - | - | - | - |
| 1975 | 135 | 11,244 | 694 | - | 316 | 33,725 | 1 | 233 |
| 1976 | 232 | 23,309 | 2,073 | - | 163 | 12,957 | 2 | 414 |

자료:새마을과 새마을계

30. 새마을 교육현황

단위:명

| 구분 연도별 | 합계 | | | 공무원 | | | 부녀단체 | | | 새마을남자지도자 | | | 새마을부녀지도자 | | | 사회단체및 유관기관 |
|-----------|-----|----|-----|-----|----|----|------|----|----|----------|----|----|----------|---|---|---------------|
| | 계 | 중앙 | 도 | 소계 | 중앙 | 도 | 중앙 | 소계 | 중앙 | 도 | 소계 | 중앙 | 도 | 시 | 도 | |
| 1972 | - | - | - | - | - | - | - | - | - | - | - | - | - | - | - | - |
| 1973 | - | - | - | - | - | - | - | - | - | - | - | - | - | - | - | - |
| 1974 | - | - | - | - | - | - | - | - | - | - | - | - | - | - | - | - |
| 1975 | - | - | - | - | - | - | - | - | - | - | - | - | - | - | - | - |
| 1976 | 192 | 7 | 185 | 82 | 1 | 81 | 1 | 17 | 3 | 14 | 2 | 2 | - | - | - | 90 |

자료:새마을과 새마을계

31. 새마을 금고현황

단위:천원

| 구분 연도별 | 합계 | | | 마을 | | | 직장 | | |
|-----------|-----|--------|---------|-----|--------|---------|-----|-------|---------|
| | 금고수 | 회원수 | 실적 | 금고수 | 회원수 | 실적 | 금고수 | 회원수 | 실적 |
| 1972 | - | - | - | - | - | - | - | - | - |
| 1973 | - | - | - | - | - | - | - | - | - |
| 1974 | 38 | - | 42,355 | 27 | - | 38,871 | 11 | - | 3,584 |
| 1975 | 71 | - | 144,656 | 59 | - | 130,026 | 12 | - | 14,630 |
| 1976 | 102 | 18,543 | 397,521 | 55 | 10,724 | 273,568 | 47 | 7,819 | 123,953 |

자료:새마을과 새마을계

32. 마을 공동재산 현황

단위 : m²

| 구분 연도별 | 계 | | 전 | | 답 | | 대지 | | 입야 | |
|-----------|-----|--------|-----|-------|-----|-----|-----|-----|-----|--------|
| | 필지수 | 지적 | 필지수 | 지적 | 필지수 | 지적 | 필지수 | 지적 | 필지수 | 지적 |
| 1972 | - | - | - | - | - | - | - | - | - | - |
| 1973 | - | - | - | - | - | - | - | - | - | - |
| 1974 | 9 | 4,629 | 1 | 3,306 | 1 | 331 | 7 | 992 | - | - |
| 1975 | 9 | 4,629 | 1 | 3,306 | 1 | 331 | 7 | 992 | - | - |
| 1976 | 10 | 21,256 | - | 3,338 | - | - | 5 | 518 | 1 | 17,400 |

자료 : 새마을과 새마을계

33. 지방개량 현황

단위 : 동

| 구분 연도별 | 목표(동) | | | | 실적(동) | | | | 예산액(천원) | | | |
|-----------|-------|------|-----|------|-------|------|-----|------|---------|--------|--------|--------|
| | 계 | 중앙지원 | 지방비 | 주민자력 | 계 | 중앙지원 | 지방비 | 주민자력 | 계 | 중앙지원 | 지방비 | 주민자력 |
| 1972 | - | - | - | - | - | - | - | - | - | - | - | - |
| 1973 | 800 | 650 | - | 150 | 802 | 650 | - | 152 | 6,286 | 5,450 | - | 836 |
| 1974 | 500 | 450 | - | 50 | 553 | 450 | - | 103 | 9,674 | 9,000 | - | 674 |
| 1975 | 873 | 523 | - | 350 | 873 | 523 | 1 | 350 | 47,072 | 13,075 | - | 33,997 |
| 1976 | 618 | 300 | 232 | 86 | 698 | 300 | 232 | 166 | 104,040 | 3,000 | 17,420 | 83,620 |

자료 : 새마을과 개발계

VII. 농 정

34. 과실생산량

단위 : 면적 단수 생산량
m² 2ha 3kg m³/t

| 구분 연도및동별 | 합계 | | | 배 | | | 포도 | | | 감 | | |
|-------------|------|-----|------|-----|-------|-----|------|-----|------|-----|----|-----|
| | 면적 | 단수 | 생산량 | 면적 | 단수 | 생산량 | 면적 | 단수 | 생산량 | 면적 | 단수 | 생산량 |
| 1972 | 2.2 | 950 | 20.9 | 0.5 | 1,540 | 7.7 | 0.9 | 778 | 7.0 | - | - | - |
| 1973 | 9.1 | 286 | 28.1 | 0.5 | 1,540 | 7.7 | 1.7 | 329 | 5.6 | - | - | - |
| 1974 | 19.3 | 38 | 7.3 | 0.2 | 700 | 1.4 | 11.6 | 32 | 3.7 | 0.4 | - | - |
| 1975 | 26.4 | 81 | 21.4 | 1.0 | 100 | 1.0 | 14.0 | 29 | 4.0 | 1.0 | - | - |
| 1976 | 26.4 | 105 | 27.4 | 1.0 | 200 | 2.0 | 14.0 | 79 | 11.0 | 1.0 | - | - |
| 산정3동 | 2.1 | 88 | 2.1 | - | - | - | 2.0 | 79 | 1.5 | - | - | - |
| 대반동 | 2.0 | 75 | 1.5 | - | - | - | 2.0 | 79 | 1.5 | - | - | - |
| 이로동 | 11.5 | 116 | 13.3 | 1.0 | 200 | 2.0 | 5.0 | 79 | 4.0 | 1.0 | - | - |
| 쌍두동 | 10.5 | 100 | 10.5 | - | - | - | 5.0 | 79 | 4.0 | - | - | - |

자료 : 산업과 농정계

과 실 생산 량 (속)

단위 면적 : ha
단수 : kg
생산량 : m/t

| 연도 구분 | 복 중 아 | | | 삼 할 | | | 기 타 | | |
|----------|-------|-----|-----|-----|-----|-----|-----|-----|------|
| | 면적 | 단 수 | 생산량 | 면적 | 단 수 | 생산량 | 면적 | 단 수 | 생산량 |
| 1972 | 0.1 | 100 | 1.0 | - | - | - | 0.7 | 743 | 5.2 |
| 1973 | 5.2 | 40 | 2.1 | - | - | - | 0.7 | 750 | 12.7 |
| 1974 | 3.3 | 98 | 0.2 | - | - | - | 3.8 | 154 | 2.0 |
| 1975 | 3.0 | 33 | 1.0 | - | - | - | 7.4 | 208 | 15.4 |
| 1976 | 3.0 | 80 | 2.4 | - | - | - | 7.4 | 162 | 12.0 |
| 산정 3동 | - | - | - | - | - | - | 0.4 | 150 | 0.6 |
| 대 반 동 | - | - | - | - | - | - | - | - | - |
| 이 로 동 | - | - | - | - | - | - | 4.5 | 162 | 7.3 |
| 총 무 동 | 3.0 | 80 | 2.4 | - | - | - | 2.5 | 162 | 4.1 |

자료 : 산업과 농정계

35. 복용작물 생산량

단위 면적 : ha
단수 : kg
생산량 : m/t

| 연도 구분 | 합 계 | | | 복 화 | | | 참 까 | | | 들 까 | | |
|----------|-------|-----|-------|-----|-----|-----|-------|-----|------|-----|-----|------|
| | 면적 | 단 수 | 생산량 | 면적 | 단 수 | 생산량 | 면적 | 단 수 | 생산량 | 면적 | 단 수 | 생산량 |
| 1972 | 31.0 | 51 | 16.0 | 1.0 | 100 | 1.0 | 30.0 | 50 | 15.0 | - | - | - |
| 1973 | 32.0 | 51 | 16.5 | 1.0 | 100 | 1.0 | 31.0 | 50 | 15.5 | - | - | - |
| 1974 | 173.1 | 51 | 88.8 | 1.0 | 100 | 1.0 | 125.5 | 22 | 27.4 | 0.0 | 50 | 0.4 |
| 1975 | 185.0 | 54 | 99.5 | 1.0 | 100 | 1.0 | 128 | 27 | 34.5 | 1.0 | 100 | 1.0 |
| 1976 | 183.6 | 66 | 121.3 | - | - | - | 137.3 | 50 | 68.7 | 1.3 | 52 | 0.7 |
| 용 당 동 | 4.2 | 90 | 3.78 | - | - | - | 2.0 | 64 | 1.3 | - | - | - |
| 산정 3동 | 22.5 | 68 | 15.25 | - | - | - | 18.0 | 57 | 10.3 | 0.2 | 52 | 0.1 |
| 대 반 동 | 2.2 | 62 | 1.37 | - | - | - | 2.0 | 65 | 1.3 | 0.1 | 52 | 0.08 |
| 이 로 동 | 43.7 | 55 | 35.4 | - | - | - | 50.3 | 40 | 20.5 | 0.7 | 52 | 0.4 |
| 총 무 동 | 91.0 | 72 | 65.5 | - | - | - | 65.0 | 52 | 35.3 | 0.3 | 52 | 0.15 |

자료 : 산업과 농정계

특 용 직 물 생 산 (속)

단위 { 면적 : ha
단수 : kg
생산량 : t }

| 구분 연도및동별 | 아주싸리 | | | 해바라기 | | | 유 채 | | |
|-------------|------|-----|------|------|----|------|------|-----|------|
| | 면적 | 단수 | 생산량 | 면적 | 단수 | 생산량 | 면적 | 단수 | 생산량 |
| 1972 | - | - | - | - | - | - | - | - | - |
| 1973 | - | - | - | - | - | - | - | - | - |
| 1974 | 0.7 | 71 | 0.5 | - | - | - | 45.1 | 132 | 59.5 |
| 1975 | 1.0 | 100 | 1.0 | 11.0 | 18 | 2.0 | 43.0 | 132 | 60.0 |
| 1976 | 1.0 | 20 | 0.2 | 1.0 | 10 | 0.1 | 43.0 | 120 | 51.6 |
| 용 당 동 | 0.1 | 50 | 0.05 | 0.1 | 27 | 0.03 | 2.0 | 124 | 2.4 |
| 산점3동 | 0.1 | 27 | 0.03 | 0.2 | 15 | 0.02 | 4.0 | 120 | 4.8 |
| 대 반 동 | - | - | - | 0.1 | 27 | 0.02 | - | - | - |
| 이 로 동 | 0.4 | 20 | 0.08 | 0.3 | 6 | 0.02 | 12.0 | 120 | 14.4 |
| 총 무 동 | 0.4 | 10 | 0.04 | 0.3 | 5 | 0.01 | 25.0 | 120 | 30.0 |

자료 : 산업과 농정계

36. 조채류 생산량

단위 { 면적 : ha
단수 : kg
생산량 : t }

| 구분 연도및동별 | 합 계 | | | 무 우 | | | 배 추 | | | 양 배 추 | | |
|-------------|-------|-------|---------|------|-------|---------|-------|-------|---------|-------|-------|------|
| | 면적 | 단수 | 생산량 | 면적 | 단수 | 생산량 | 면적 | 단수 | 생산량 | 면적 | 단수 | 생산량 |
| 1972 | 414.8 | 1,021 | 4,289.6 | 55.7 | 1,210 | 674.0 | 53.0 | 1,210 | 641.0 | 4.0 | 2,175 | 87.0 |
| 1973 | 462.1 | 1,102 | 5,093.1 | 53.2 | 1,210 | 643.9 | 49.0 | 49.0 | 592.5 | 4.0 | 2,176 | 87.1 |
| 1974 | 569.7 | 1,114 | 6,348.5 | 64.8 | 1,292 | 840.4 | 111.0 | 1,212 | 1,345 | 3.8 | 1,740 | 66.1 |
| 1975 | 493.0 | 1,042 | 5,139.1 | 75.2 | 1,370 | 1,030.4 | 134.8 | 1,215 | 1,637 | 4.0 | 1,800 | 72 |
| 1976 | 321.5 | 1,316 | 4,233.2 | 77.5 | 1,597 | 1,237.8 | 146.5 | 1,259 | 1,844.9 | 4.0 | 3,050 | 122 |
| 용 당 동 | 19.4 | 1,161 | 225.3 | 4.0 | 1,600 | 64.0 | 8.5 | 1,188 | 101.0 | 0.4 | 3,000 | 12.0 |
| 산점2동 | 2.5 | 2,380 | 59.5 | 0.4 | 1,500 | 6.0 | 0.5 | 1,200 | 6.0 | 1.5 | 3,067 | 46.0 |
| 산점3동 | 66.9 | 1,199 | 802 | 15.0 | 1,600 | 240.0 | 28.0 | 1,185 | 332.0 | - | - | - |
| 서 산 동 | 1.3 | 1,362 | 17.7 | 0.4 | 1,500 | 6.0 | 0.5 | 1,200 | 6.0 | - | - | - |
| 문 금 동 | 2.29 | 1,367 | 31.3 | 0.3 | 2,000 | 6.0 | 0.4 | 1,125 | 4.5 | - | - | - |
| 죽교1동 | 7.02 | 1,207 | 84.7 | 2.0 | 1,600 | 32.0 | 3.5 | 1,180 | 41.3 | - | - | - |
| 죽교2동 | 2.45 | 1,408 | 34.5 | 1.0 | 1,600 | 16.0 | 1.0 | 1,180 | 11.8 | - | - | - |
| 죽교3동 | 3.2 | 1,317 | 43.1 | 0.5 | 1,600 | 8.0 | 2.0 | 1,185 | 23.7 | - | - | - |
| 달 성 동 | 3.18 | 1,393 | 44.3 | 0.5 | 1,600 | 8.0 | 1.0 | 1,180 | 11.8 | - | - | - |
| 대 반 동 | 18.5 | 1,044 | 193.6 | 4.0 | 1,500 | 60.0 | 9.0 | 1,000 | 90.0 | 0.4 | 3,000 | 12.0 |
| 이 로 동 | 29.32 | 1,336 | 1,734.3 | 24.0 | 1,596 | 383.0 | 67.1 | 1,250 | 839.1 | 1.7 | 3,050 | 52.0 |
| 총 무 동 | 64.9 | 1,484 | 962.9 | 25.4 | 1,609 | 408.8 | 25.0 | 1,510 | 377.7 | - | - | - |

자료 : 산업과 농정계

소 재 류 생 산 량 (속)

단위 면적 : ha
 수확량 : kg

| 구분 연도및동명 | 오 이 | | | 호 박 | | | 참 외 | | | 수 박 | | |
|-------------|-----|-------|-------|------|-------|-------|------|-------|-------|-----|-------|------|
| | 면적 | 단수 | 생산량 | 면적 | 단수 | 생산량 | 면적 | 단수 | 생산량 | 면적 | 단수 | 생산량 |
| 1972 | 7.0 | 1,240 | 86.8 | 17.0 | 1,200 | 204.0 | 3.0 | 1,267 | 36.0 | 5.0 | 1,820 | 91.0 |
| 1973 | 7.0 | 1,240 | 86.8 | 17.0 | 2,000 | 340.0 | 3.0 | 1,267 | 30.0 | 5.0 | 1,820 | 91.0 |
| 1974 | 7.1 | 1,216 | 86.8 | 3.0 | 1,006 | 30.1 | 14.9 | 1,159 | 172.6 | 5.0 | 1,210 | 60.5 |
| 1975 | 7.0 | 1,229 | 86.0 | 3.0 | 967 | 29.0 | 12.0 | 1,200 | 145 | 5.0 | 1,250 | 50.0 |
| 1976 | 7.0 | 1,443 | 101.3 | 5.3 | 1,390 | 73.7 | 12.0 | 1,566 | 188 | 5.0 | 2,280 | 114 |
| 용당동 | 0.7 | 1,429 | 10.0 | 0.2 | 1,500 | 3.0 | - | - | - | - | - | - |
| 산정2동 | - | - | - | 0.02 | 1,500 | 0.3 | - | - | - | - | - | - |
| 산정3동 | 2.5 | 1,452 | 36.3 | 0.8 | 1,463 | 11.7 | 4.6 | 1,566 | 72.0 | 1.8 | 2,278 | 41.0 |
| 서산동 | - | - | - | 0.07 | 1,429 | 1.0 | - | - | - | - | - | - |
| 은금동 | - | - | - | 0.7 | 1,143 | 8.0 | - | - | - | - | - | - |
| 죽교1동 | - | - | - | 0.12 | 1,333 | 1.6 | - | - | - | - | - | - |
| 죽교2동 | - | - | - | 0.05 | 1,400 | 0.7 | - | - | - | - | - | - |
| 죽교3동 | - | - | - | 0.03 | 1,333 | 0.4 | - | - | - | - | - | - |
| 달성동 | - | - | - | 1.5 | 1,467 | 22.0 | - | - | - | - | - | - |
| 대반동 | - | - | - | 0.5 | 1,200 | 6.0 | - | - | - | - | - | - |
| 이로동 | 2.8 | 1,464 | 41.0 | 0.8 | 1,429 | 14.0 | 5.4 | 1,574 | 86.0 | 2.4 | 2,292 | 56.0 |
| 충무동 | 1.0 | 1,400 | 14.0 | 0.33 | 1,515 | 5.0 | 2.0 | 1,550 | 31.0 | 0.0 | 2,250 | 18.0 |

자료 : 산업과 농정계

소 채 류 생 산 량 (속)

면적 : ha
단수 : kg
생산량 : %

| 구분 | 고 추 | | | 가 지 | | | 도 마 토 | | | 파 | | | 마 늘 | | |
|-------|------|-----|------|-----|-------|------|-------|-------|-------|------|-------|-------|------|-----|-------|
| | 면적 | 단수 | 생산량 | 면적 | 단수 | 생산량 | 면적 | 단수 | 생산량 | 면적 | 단수 | 생산량 | 면적 | 단수 | 생산량 |
| 1972 | 20.0 | 190 | 38.0 | 3.0 | 733 | 22.2 | 25.0 | 1,790 | 448.0 | 10.0 | 920 | 92.2 | 12.2 | 540 | 65.9 |
| 1973 | 20.0 | 190 | 38.0 | 3.0 | 733 | 22.0 | 27.0 | 1,950 | 483.3 | 10.0 | 920 | 92.0 | 7.0 | 540 | 37.8 |
| 1974 | 24.3 | 129 | 31.3 | 3.7 | 1,216 | 44.9 | 22.7 | 1,904 | 442.6 | 10.5 | 1,200 | 126.0 | 22.4 | 500 | 112.0 |
| 1975 | 28.0 | 146 | 41 | 3.0 | 1,400 | 42.0 | 26.0 | 1,904 | 495.0 | 11.0 | 1,300 | 143.0 | 18.0 | 489 | 88.0 |
| 1976 | 27.4 | 154 | 42 | 3.0 | 1,300 | 41.4 | 17.0 | 1,875 | 318.9 | - | - | - | 10.0 | 565 | 56.0 |
| 용 당 동 | 2.3 | 152 | 3.5 | 0.2 | 1,400 | 2.8 | 2.3 | 956 | 21.9 | - | - | - | 0.5 | 560 | 2.8 |
| 산정 2동 | - | - | - | - | - | - | - | - | - | - | - | - | - | - | - |
| 산정 3동 | 0.5 | 153 | 13.0 | 1.0 | 1,400 | 14.0 | 0.5 | 2,000 | 10.0 | - | - | - | 3.0 | 563 | 16.9 |
| 서 산 동 | - | - | - | - | - | - | - | - | - | - | - | - | - | - | - |
| 은 금 동 | - | - | - | - | - | - | - | - | - | - | - | - | - | - | - |
| 죽교 1동 | 0.8 | 150 | 1.2 | 0.1 | 1,400 | 1.4 | - | - | - | - | - | - | - | - | - |
| 죽교 2동 | - | - | - | - | - | - | - | - | - | - | - | - | - | - | - |
| 죽교 3동 | - | - | - | - | - | - | - | - | - | - | - | - | - | - | - |
| 달 성 동 | - | - | - | - | - | - | - | - | - | - | - | - | - | - | - |
| 매 반 동 | 2.5 | 152 | 3.8 | 0.3 | 1,200 | 3.6 | 0.2 | 2,000 | 4.0 | - | - | - | 1.0 | 560 | 5.6 |
| 이 로 동 | 9.7 | 155 | 15.0 | 1.0 | 1,400 | 14.0 | 10.0 | 2,029 | 202.0 | - | - | - | 3.5 | 554 | 19.4 |
| 총 부 합 | 3.6 | 153 | 5.5 | 0.4 | 1,400 | 5.6 | 4.0 | 2,025 | 81.0 | - | - | - | 2.0 | 565 | 11.3 |

수 채 류 생 산 량 (속)

면 적 : ha
단 위 : kg
생 산 량 : %

| 구분 | 상 추 | | | 양 과 | | | 염 교 | | | 기 타 | | |
|------|-----|-------|------|-----|-------|-------|-----|----|-----|------|-------|------|
| | 면적 | 단수 | 생산량 | 면적 | 단수 | 생산량 | 면적 | 단수 | 생산량 | 면적 | 단수 | 생산량 |
| 1972 | - | - | - | 3.1 | 1,597 | 49.5 | - | - | - | 1.0 | 600 | 4.0 |
| 1973 | 4.5 | 300 | 13.5 | 2.4 | 1,650 | 39.6 | - | - | - | 3.0 | 686 | 22.6 |
| 1974 | 3.5 | 967 | 33.8 | 9.0 | 1,850 | 166.5 | - | - | - | 8.5 | 564 | 47.9 |
| 1975 | 1.0 | 1,800 | 18.0 | 9.0 | 2,100 | 189.0 | - | - | - | 5.0 | 780 | 39.0 |
| 1976 | - | - | - | - | - | - | - | - | - | 5.8 | 1,452 | 84.2 |
| 용담동 | - | - | - | - | - | - | - | - | - | 0.3 | 1,433 | 4.3 |
| 산정2동 | - | - | - | - | - | - | - | - | - | 0.08 | 1,500 | 1.2 |
| 산정3동 | - | - | - | - | - | - | - | - | - | 0.8 | 1,438 | 11.5 |
| 서산동 | - | - | - | - | - | - | - | - | - | 0.33 | 1,424 | 4.7 |
| 온금동 | - | - | - | - | - | - | - | - | - | 0.89 | 1,438 | 12.8 |
| 죽교1동 | - | - | - | - | - | - | - | - | - | 0.5 | 1,440 | 7.2 |
| 죽교2동 | - | - | - | - | - | - | - | - | - | 0.4 | 1,500 | 6.0 |
| 죽교3동 | - | - | - | - | - | - | - | - | - | 0.67 | 1,642 | 11.0 |
| 달성동 | - | - | - | - | - | - | - | - | - | 0.18 | 1,389 | 2.5 |
| 대반동 | - | - | - | - | - | - | - | - | - | 0.54 | 1,426 | 7.7 |
| 이로동 | - | - | - | - | - | - | - | - | - | 0.74 | 1,392 | 10.3 |
| 총무동 | - | - | - | - | - | - | - | - | - | 0.37 | 1,351 | 5.0 |

37. 화훼류 재배현황

단위: 가구채⁵⁵
면적: 평
생산량: 본수

| 구분 연도별 | 호 수 | | | 계 | 시설면적 | | | | 생산량 | 총생산액 (천원) |
|-----------|-----|----|----|--------|--------|------|-------|-------|--------|--------------|
| | 계 | 전업 | 부업 | | 포장 | 앵구온실 | 가온실 | 기설치온실 | | |
| 1972 | - | - | - | - | - | - | - | - | - | - |
| 1973 | 10 | 8 | 2 | 21,127 | 19,920 | 83 | 132 | 992 | 81,700 | 7,260 |
| 1974 | 11 | 9 | 2 | 12,748 | 5,091 | 83 | 6,618 | 992 | 72,400 | 6,380 |
| 1975 | 11 | 9 | 2 | 12,748 | 5,091 | 83 | 6,618 | 992 | 71,600 | 7,391 |
| 1976 | 11 | 9 | 2 | 3,867 | 1,540 | 25 | 2,002 | 300 | 71,800 | 7,391 |
| 이로동 | 11 | 9 | 2 | 8,667 | 1,540 | 25 | 2,002 | 300 | 71,800 | 7,391 |

자료: 산업과 농정계

38. 고품음 생산 및 판매현황

단위: 가마니:매
타래:타래

| 구분 연도별 | 합 계 | | 가 마 니 | | 새 끼 | |
|-----------|---------|---------|--------|--------|--------|--------|
| | 생 산 | 판 매 | 생 산 | 판 매 | 생 산 | 판 매 |
| 1972 | - | - | - | - | - | - |
| 1973 | - | - | - | - | - | - |
| 1974 | 84,060 | 84,060 | 31,410 | 31,410 | 52,650 | 52,650 |
| 1975 | 106,000 | 106,000 | 30,000 | 30,000 | 76,000 | 76,000 |
| 1976 | 54,200 | 54,200 | 27,500 | 27,500 | 26,700 | 26,700 |

자료: 산업과 삼정계

VIII. 농 사

39. 경지 면적 현황

단위: ha

| 구분 연도별 | 합 계 | 논 | | | 밭 | 관계시설별답면적 | | | |
|-----------|---------|-------|-------|-------|-------|----------|-------|-------|------|
| | | 소계 | 1모작 | 2모작 | | 농조답 | 안전답 | 불안전답 | 천수답 |
| 1972 | 957.8 | 171.1 | 99.7 | 71.4 | 786.7 | - | 102.8 | 45.7 | 22.6 |
| 1973 | 1,101.3 | 234.2 | 110.2 | 124.0 | 867.1 | - | 102.8 | 108.8 | 22.6 |
| 1974 | 1,167.6 | 214.7 | 119.0 | 165.7 | 892.9 | - | 211.4 | 73.3 | - |
| 1975 | 1,170.1 | 292.9 | - | - | 877.2 | - | 110.5 | 127.7 | 1.8 |
| 1976 | 1,109.1 | 257.2 | 103.4 | 153.8 | 931.9 | 567 | 124.4 | 74.3 | 1.8 |

자료: 농업통계사무소 목포출장소

40. 경작규모별 농가구 및 면적

단위 (가구 : 세대
면적 : ha)

| 구분 연도별 | 합 계 | | 경종외농업 경영농가 | 0.1ha 미만 | | 0.1ha 이상~0.3ha 미만 | | 0.3ha 이상~0.5ha 미만 | |
|-----------|-------|---------|---------------|----------|-----|-------------------|------|-------------------|-------|
| | 가구 | 면적 | | 가구 | 면적 | 가구 | 면적 | 가구 | 면적 |
| 1972 | 1,768 | 984.8 | 34 | 106 | 7.6 | 518 | 93.2 | 395 | 152.8 |
| 1973 | 1,992 | 1,129.9 | 47 | 71 | 4.8 | 553 | 96.0 | 473 | 175.2 |
| 1974 | 1,483 | 795.7 | 55 | 3 | 0.3 | 492 | 99.0 | 364 | 147.4 |
| 1975 | 1,175 | 574.2 | 120 | 2 | 2.9 | 272 | 46.6 | 291 | 114.2 |
| 1976 | 1,142 | 484.9 | 223 | 2 | 2.0 | 346 | 54.6 | 250 | 97.0 |

| 구분 연도별 | 0.5ha 이상~1.0ha 미만 | | 1.0ha 이상~1.5ha 미만 | | 1.5ha 이상~2.0ha 미만 | | 2.0ha 이상~3.0ha 미만 | | 3.0ha 이상 | |
|-----------|-------------------|-------|-------------------|-------|-------------------|-------|-------------------|------|----------|------|
| | 가구 | 면적 | 가구 | 면적 | 가구 | 면적 | 가구 | 면적 | 가구 | 면적 |
| 1972 | 455 | 317.9 | 147 | 168.7 | 70 | 107.0 | 31 | 83.4 | 12 | 54.2 |
| 1973 | 540 | 387.5 | 185 | 214.0 | 74 | 117.0 | 37 | 89.5 | 12 | 45.9 |
| 1974 | 364 | 253.7 | 149 | 178.3 | 28 | 43.0 | 19 | 44.4 | 9 | 29.6 |
| 1975 | 380 | 264.1 | 90 | 108.7 | 10 | 18.2 | 10 | 23.5 | - | - |
| 1976 | 190 | 136.5 | 71 | 90.6 | 60 | 104.2 | - | - | - | - |

자료 : 농업통계사무소 목포출장소

41. 전겸업별 농가구 및 인구현황

단위 (농가 : 세대
인구 : 명)

| 구분 연도별 | 합 계 | 농 가 태 별 | | | 합 계 | 농 가 인 구 | | | |
|-----------|-------|---------|------|------|--------|---------|-------|-------|------|
| | | 전 겸업 | 1종겸업 | | | 전 겸업 | 1종겸업 | | 2종겸업 |
| | | | 1종겸업 | 2종겸업 | | | 1종겸업 | 2종겸업 | |
| 1972 | 1,768 | 897 | 461 | 410 | 11,281 | 5,829 | 2,820 | 2,632 | |
| 1973 | 1,992 | 1,117 | 462 | 413 | 12,578 | 7,349 | 2,439 | 2,346 | |
| 1974 | 1,483 | 540 | 187 | 756 | 8,691 | 3,198 | 1,100 | 4,393 | |
| 1975 | 1,175 | 822 | 162 | 191 | 6,880 | 4,714 | 1,081 | 1,085 | |
| 1976 | 1,142 | 601 | 205 | 336 | 6,655 | 3,433 | 1,234 | 1,988 | |

자료 : 농업통계사무소 목포출장소

42. 연령별 농가인구 현황

단위: 명

| 구분 연도별 | 합 계 | | | 13세이하 | | | 14~19 | | |
|-----------|--------|-------|-------|-------|-------|-------|-------|-------|-------|
| | 계 | 남 | 여 | 계 | 남 | 여 | 계 | 남 | 여 |
| 1972 | 14,281 | 5,626 | 5,655 | 3,819 | 1,962 | 1,857 | 2,134 | 1,100 | 1,034 |
| 1973 | 12,578 | 6,277 | 6,301 | 4,223 | 2,180 | 2,043 | 2,401 | 1,232 | 1,169 |
| 1974 | 8,691 | 4,325 | 4,366 | 3,582 | 1,792 | 1,790 | 1,183 | 566 | 617 |
| 1975 | 6,880 | 3,348 | 3,532 | 2,542 | 1,273 | 1,269 | 1,228 | 586 | 642 |
| 1976 | 6,655 | 3,323 | 3,332 | 2,244 | 1,207 | 1,037 | 1,293 | 621 | 672 |

| 구분 연도별 | 20~49 | | | 50~59 | | | 60세이상 | | |
|-----------|-------|-------|-------|-------|-----|-----|-------|-----|-----|
| | 계 | 남 | 여 | 계 | 남 | 여 | 계 | 남 | 여 |
| 1972 | 3,632 | 1,783 | 1,849 | 1,060 | 519 | 541 | 636 | 262 | 374 |
| 1973 | 4,055 | 1,999 | 2,056 | 1,196 | 572 | 624 | 703 | 294 | 409 |
| 1974 | 2,648 | 1,343 | 1,305 | 628 | 317 | 311 | 650 | 307 | 343 |
| 1975 | 2,091 | 1,010 | 1,081 | 581 | 301 | 280 | 438 | 178 | 260 |
| 1976 | 2,062 | 1,031 | 1,031 | 585 | 260 | 325 | 471 | 204 | 267 |

자료: 농업통계사무소 목포출장소

43. 업태별 농가현황

단위: 가구

| 구분 연도별 | 합 계 | 경 중 | | | | | | 축 잡 | | 임금농 업노동 | 기 타 |
|-----------|-------|-----|-----|----|-----|------|------|-----|----|------------|-----|
| | | 답작 | 전작 | 과수 | 채소 | 특용작물 | 고등원예 | 축산 | 양잠 | | |
| 1972 | 1,768 | 307 | 474 | 2 | 740 | 55 | 6 | 61 | - | 120 | 3 |
| 1973 | 1,992 | 452 | 512 | 3 | 849 | 59 | 6 | 50 | 2 | 57 | 2 |
| 1974 | 1,483 | 44 | 758 | - | 620 | - | - | 24 | - | 37 | - |
| 1975 | 1,175 | 151 | 320 | - | 580 | - | - | 54 | - | 70 | - |
| 1976 | 1,142 | 160 | 370 | - | 394 | - | - | 112 | - | 120 | - |

자료: 농업통계사무소 목포출장소

4.4. 식량작물 생산량

단위 면적 : ha
 수 : kg
 생산량 : %

| 구분 연도별 | 합 계 | | | 미 | | | | | |
|-----------|---------|-----|---------|-------|-----|---------|-------|-----|---------|
| | 면적 | 단 수 | 생산량 | 소 계 | | | 부 | | |
| | 면적 | 단 수 | 생산량 | 면적 | 단 수 | 생산량 | 면적 | 단 수 | 생산량 |
| 1972 | - | - | - | - | - | - | - | - | - |
| 1973 | 868.4 | 312 | 2,710 | 221.5 | 426 | 944.5 | 221.5 | 426 | 944.5 |
| 1974 | 1,014.8 | 396 | 3,757.9 | 218.5 | 368 | 803.6 | 218.5 | 368 | 803.6 |
| 1975 | 1,203.5 | 298 | 3,555.9 | 274.8 | 300 | 824.4 | 274.8 | 300 | 804.4 |
| 1976 | 870.3 | 322 | 2,800.9 | 277.9 | 415 | 1,152.8 | 277.9 | 415 | 1,152.8 |

| 구분 연도별 | 매 | | | | | | | | | | | |
|-----------|-------|-----|---------|-------|-----|---------|-----|-----|-----|----|-----|-----|
| | 소 계 | | | 과 | | | 류 | | | 호 | | |
| | 면적 | 단 수 | 생산량 | 면적 | 단 수 | 생산량 | 면적 | 단 수 | 생산량 | 면적 | 단 수 | 생산량 |
| 1972 | 594.3 | 250 | 1,484.1 | 594.3 | 250 | 1,484.1 | - | - | - | - | - | - |
| 1973 | 530.9 | 256 | 1,358.7 | 522.6 | 257 | 1,340.9 | 8.3 | 214 | 7.8 | - | - | - |
| 1974 | 552.7 | 305 | 1,683.7 | 552.7 | 305 | 1,683.7 | - | - | - | - | - | - |
| 1975 | 632.8 | 321 | 2,028.3 | 631.8 | 320 | 2,208 | - | - | - | 70 | 30 | 0.3 |
| 1976 | 351.9 | 290 | 1,020.5 | 351.9 | 290 | 1,020.5 | - | - | - | - | - | - |

| 구분 연도별 | 서 | | | | | | | | | | | | |
|-----------|-------|-----|-------|------|-------|---------|-----|-------|------|-------|-------|-----|--|
| | 소 계 | | | 구 | | | | | | | | | |
| | 면적 | 단 수 | 생산량 | 면적 | 정 | | | 목 | | | 관 | | |
| | 면적 | 단 수 | 생산량 | 면적 | 단 수 | 생산량 | 면적 | 단 수 | 생산량 | 면적 | 단 수 | 생산량 | |
| 1972 | - | - | - | - | - | - | - | - | - | - | - | - | |
| 1973 | 69.2 | 539 | 373.3 | 63.7 | 1,829 | 1,164.9 | 567 | 361.1 | 5.5 | 1,111 | 61.1 | | |
| 1974 | 69.0 | 475 | 327.9 | 59.3 | 1,627 | 964.8 | 504 | 299.1 | 9.7 | 1,480 | 143.6 | | |
| 1975 | 119.0 | 483 | 575.1 | 76.1 | 1,980 | 1,506.5 | 614 | 467.0 | 42.9 | 1,260 | 540.5 | | |
| 1976 | 121.4 | 410 | 497.7 | 77.4 | 1,484 | 1,148.7 | 460 | 356.1 | 44.0 | 1,609 | 707.8 | | |

자료 : 농업통계사무소 하포출장소

식량작물 생산량 (속)

단위: 천 단수/헥타르
면적: ha 59

| 구분 | 벼 | | 조 | | | 대 | | | 두 | | |
|------|-----|--------|-------|-----|-------|------|-----|------|------|----|------|
| | 면적 | 단수/생산량 | 면적 | 단수 | 생산량 | 면적 | 단수 | 생산량 | 면적 | 단수 | 생산량 |
| 1972 | - | - | - | - | - | - | - | - | - | - | - |
| 1973 | 222 | 12.2 | 45.8 | 72 | 33.0 | 39.8 | 76 | 30.1 | 4.7 | 49 | 2.3 |
| 1974 | 297 | 28.8 | 95.2 | 107 | 102.2 | 84.9 | 114 | 9.1 | 2.2 | 91 | 2.0 |
| 1975 | 252 | 108.1 | 143.8 | 89 | 128.6 | 75.1 | 125 | 93.6 | 5.6 | 73 | 4.1 |
| 1976 | 322 | 141.6 | 86.0 | 112 | 96.6 | 47.9 | 133 | 63.7 | 12.1 | 86 | 10.4 |

| 구분 | 두 | | | | | | | | | 잡곡 | | | | | |
|------|-----|----|-----|------|-----|------|-----|-----|-----|------|------|------|------|-----|------|
| | 벼 | | | 조 | | | 대 | | | 기타 | | | | | |
| 연도별 | 면적 | 단수 | 생산량 | 면적 | 단수 | 생산량 | 면적 | 단수 | 생산량 | 면적 | 단수 | 생산량 | | | |
| 1972 | - | - | - | - | - | - | - | - | - | - | - | - | | | |
| 1973 | 1.3 | 46 | 0.6 | - | - | - | - | - | - | - | 1.0 | 50 | 0.5 | | |
| 1974 | 2.1 | 50 | 1.1 | - | - | - | - | - | - | - | 78.4 | 77 | 60.0 | | |
| 1975 | 6.5 | 49 | 3.3 | 37.5 | 46 | 17.3 | 6.0 | 47 | 2.8 | 13.1 | 55 | 7.6 | 33.1 | 89 | 29.5 |
| 1976 | 9.5 | 75 | 7.1 | 0.5 | 197 | 0.5 | 4.0 | 104 | 4.2 | 12.0 | 88 | 10.7 | 33.1 | 101 | 33.3 |

| 구분 | 조 | | | 수수 | | | 곡수수 | | | 맥 | | |
|------|------|-----|------|-----|----|-----|-----|----|-----|-----|----|-----|
| | 면적 | 단수 | 생산량 | 면적 | 단수 | 생산량 | 면적 | 단수 | 생산량 | 면적 | 단수 | 생산량 |
| 1972 | - | - | - | - | - | - | - | - | - | - | - | - |
| 1973 | - | - | - | - | - | - | 0.7 | 57 | 0.4 | 0.3 | 50 | 0.1 |
| 1974 | 73.5 | 78 | 57.5 | - | - | - | 4.7 | 50 | 2.5 | - | - | - |
| 1975 | 23.7 | 93 | 22.0 | 1.5 | 72 | 1.1 | 7.9 | 81 | 6.4 | - | - | - |
| 1976 | 25.6 | 103 | 26.6 | 1.7 | 97 | 1.6 | 5.1 | 88 | 4.5 | 0.7 | 94 | 0.6 |

45. 밭연초 생산 실적

단위 : 면적 : ha
수량 : kg

| 구분 연도별 | 허가면적 | 식부면적 | 경작호수 | 반수 | 생산량 | 반당배상금 | 총 배 상 액 |
|-----------|------|------|------|-----|-------|---------|-----------|
| 1972 | 2.0 | 1.85 | 9 | 247 | 4,584 | 88,406 | 1,635,522 |
| 1973 | 5.7 | 3.89 | 22 | 231 | 8,983 | 62,757 | 2,441,257 |
| 1974 | 4.0 | 4.06 | 19 | 167 | 6,784 | 50,224 | 2,039,101 |
| 1975 | 3.0 | 3.40 | 19 | 229 | 7,793 | 125,205 | 4,257,001 |
| 1976 | - | - | - | - | - | - | - |

자료 : 북포 전매지청

46. 경지 이용 상황

단위 : ha

| 구분 연도별 | 답총면적 | 규반계 외면적 | 답이작물가 능 면적 | 답이작 가능면적 | 답이작실 적 총계 | 식량 작물 | | | | 원예작물 |
|-----------|-------|------------|---------------|-------------|--------------|-------|------|----|----|------|
| | | | | | | 소계 | 과맥 | 호맥 | 두류 | |
| 1972 | 171.1 | - | - | - | - | - | - | - | - | - |
| 1973 | 234.2 | - | - | - | - | - | - | - | - | - |
| 1974 | 284.7 | - | - | - | - | - | - | - | - | - |
| 1975 | 234.2 | 222.0 | 93.9 | 128.1 | 128.1 | - | - | - | - | - |
| 1976 | 292.9 | 278.9 | 166.9 | 112 | 112 | 95.4 | 95.4 | - | - | 16.6 |

자료 : 산업과 농정계

47. 수도 식부 면적

단위 : ha

| 구분 연도별 | 계 획 | 실 | | | | 비 율(%) |
|-----------|-------|-------|-------|-----|-------|--------|
| | | 계 | 통 일 | 유 신 | 일 반 | |
| 1972 | 159.5 | 159.5 | - | - | 159.5 | 100 |
| 1973 | 221.5 | 221.5 | - | - | 221.5 | 100 |
| 1974 | 218.5 | 218.5 | 90.0 | - | 209.5 | 100 |
| 1975 | 258.0 | 274.6 | 90.0 | 3.0 | 101.8 | 106.5 |
| 1976 | 274.0 | 277.9 | 105.1 | - | 172.8 | 101.4 |

자료 : 산업과 농정계

48. 맥류 파종 면적

단위 : ha

| 구분 연도별 | 계 | | | | |
|-----------|-------|-----|-----|-------|-----|
| | 대 맥 | 소 맥 | 나 맥 | 호 맥 | |
| 1972 | 594.3 | - | - | 594.3 | - |
| 1973 | 522.6 | - | - | 522.6 | - |
| 1974 | 552.7 | - | - | 552.7 | - |
| 1975 | 632.8 | - | - | 631.8 | 1.0 |
| 1976 | 351.9 | - | - | 351.9 | - |

자료 : 농업통계사무소 목포출장소

49. 퇴비 생산 실적

단위 : %

| 구분 연도및동별 | 계 | | | 실 | | | 비율 (%) |
|-------------|--------|-------|-------|--------|-------|--------|-----------|
| | 계 | 동 계 | 하 계 | 계 | 동 계 | 하 계 | |
| 1972 | - | - | - | - | - | - | - |
| 1973 | - | - | - | - | - | - | - |
| 1974 | 13,400 | - | - | 14,223 | 3,250 | 10,973 | 106.0 |
| 1975 | 13,000 | - | - | 15,751 | 3,713 | 12,038 | 121.2 |
| 1976 | 13,400 | 3,900 | 9,500 | 14,389 | 4,090 | 10,299 | 107 |
| 용당동 | 550 | - | 550 | 696 | 237 | 459 | 126.5 |
| 산정3동 | 2,700 | 900 | 1,800 | 2,600 | 560 | 2,120 | 99.3 |
| 대반동 | 650 | - | 650 | 743 | 228 | 515 | 114.3 |
| 이로동 | 5,100 | 1,500 | 3,600 | 5,432 | 1,549 | 3,883 | 106.5 |
| 총무동 | 4,400 | 1,500 | 2,900 | 4,838 | 1,516 | 3,322 | 110.0 |

자료 : 산업과 농정계

50. 비료 공급 상황

단위 : %

| 구분 연도별 | 계 | | | | 실 | | | |
|-----------|-----|-----|-----|-----|-----|-----|-----|-----|
| | 계 | 질소 | 인산 | 가리 | 계 | 질소 | 인산 | 가리 |
| 1972 | 407 | 253 | 106 | 48 | 407 | 263 | 106 | 48 |
| 1973 | 478 | 244 | 118 | 116 | 478 | 244 | 118 | 116 |
| 1974 | 483 | 271 | 136 | 76 | 483 | 271 | 136 | 76 |
| 1975 | 523 | 304 | 138 | 81 | 523 | 304 | 138 | 81 |
| 1976 | 668 | 407 | 158 | 103 | 566 | 334 | 123 | 109 |

자료 : 목포단위농업협동조합

비료공급상황(속)

단위: %

| 구분 연도별 | 비료별공급상황 | | | | | | | | | | | |
|-----------|---------|-----|----|------|-----|-----|------|---------|----------|------|------|------|
| | 계 | 요소 | 유아 | 용성인비 | 중과석 | 용과린 | 염화加里 | 22-22-1 | 18-18-18 | 연초용비 | 생전용비 | 산림용비 |
| 1972 | - | - | - | - | - | - | - | - | - | - | - | - |
| 1973 | - | - | - | - | - | - | - | - | - | - | - | - |
| 1974 | - | - | - | - | - | - | - | - | - | - | - | - |
| 1975 | - | - | - | - | - | - | - | - | - | - | - | - |
| 1976 | 1,135 | 463 | 15 | 99 | 8 | 4 | 77 | 331 | 72 | 63 | - | 3 |

자료: 북포단위 농업협동조합

51. 석회규산질비료공급상황

단위: %

| 구분 연도별 | 계 | | | | 실 | | | | 비율 (%) |
|-----------|-----|-----|------|-----|-----|-----|------|-----|-----------|
| | 계 | 소석회 | 산물석회 | 규산질 | 계 | 소석회 | 산물석회 | 규산질 | |
| 1972 | - | - | - | - | - | - | - | - | - |
| 1973 | - | - | - | - | - | - | - | - | - |
| 1974 | 99 | - | 89 | 10 | 99 | - | 89 | 10 | 100 |
| 1975 | 140 | - | 100 | 40 | 140 | - | 100 | 40 | 100 |
| 1976 | 200 | - | 150 | 50 | 200 | - | 150 | 50 | 100 |

자료: 산업과 농정계

52. 지력증진 사업실적

단위: ha

| 구분 연도별 | 개 | | | 집 | | |
|-----------|------|------|----------|------|------|----------|
| | 계 | 확 | 실적 비율(%) | 계 | 확 | 실적 비율(%) |
| 1972 | - | - | - | - | - | - |
| 1973 | - | - | - | - | - | - |
| 1974 | 15.0 | 16.2 | 102 | 54.0 | 54.0 | 100.0 |
| 1975 | 15.0 | 15.0 | 100 | 54.0 | 65.0 | 120 |
| 1976 | 15.0 | 15.0 | 100 | 54.0 | 59.1 | 109 |

자료: 산업과 농정계

53. 농작물 피해 상황

단위: ha

| 구분 연도별 | 계 | | | 침수 | | | 도복 | | | 기타 | | |
|-----------|-------|------|------|-------|------|------|-----|-----|---|-----|-----|---|
| | 합계 | 건 | 담 | 계 | 건 | 담 | 계 | 건 | 담 | 계 | 건 | 담 |
| 1972 | - | - | - | - | - | - | - | - | - | - | - | - |
| 1973 | - | - | - | - | - | - | - | - | - | - | - | - |
| 1974 | - | - | - | - | - | - | - | - | - | - | - | - |
| 1975 | 5.8 | 5.8 | - | - | - | - | 2.5 | 2.5 | - | 3.3 | 3.3 | - |
| 1976 | 121.9 | 84.3 | 37.6 | 121.9 | 84.3 | 37.6 | - | - | - | - | - | - |

자료: 산업과 농정계

54. 수도 병충해 발생 및 방제 상황

단위: ha

| 구분 연도별 | 합계 | | | 병해 | | | 충해 | | |
|-----------|-------|---------|-----|------|---------|-----|-------|---------|-----|
| | 발생 | 방제 | 피해 | 발생 | 방제 | 피해 | 발생 | 방제 | 피해 |
| 1972 | - | - | - | - | - | - | - | - | - |
| 1973 | - | - | - | - | - | - | - | - | - |
| 1974 | - | - | - | - | - | - | - | - | - |
| 1975 | 146.3 | 2,741.4 | 5.5 | 12.2 | 1,042.6 | 0.6 | 134.1 | 1,698.8 | 4.9 |
| 1976 | 147.3 | 3,694 | 0.5 | 80.7 | 1,485 | - | 66.6 | 2,209 | 0.5 |

자료: 산업과 농정계

55. 맥류 병충해 발생 및 방제 상황

단위: ha

| 구분 연도별 | 감부기병 | | | 적미병 | | |
|-----------|------|------|----|-----|-----|----|
| | 발생 | 방제 | 피해 | 발생 | 방제 | 피해 |
| 1972 | - | - | - | - | - | - |
| 1973 | - | - | - | - | - | - |
| 1974 | - | - | - | - | - | - |
| 1975 | 79.5 | 75.9 | - | 0.3 | 0.3 | - |
| 1976 | - | - | - | - | - | - |

자료: 산업과 농정계

56. 농업용 기계 기구 현황

단위 : 대

| 연도 및 동별 | 구분 | 전용지용기구 | | | | | 제초기 | | 병충해 방제용 기구 | | | | | |
|---------|----|--------|-----|----|-----|---|-----|-------|------------|-----|-----|-----|----|----|
| | | 계 | 출력 | 동력 | 트랙터 | 계 | 인력 | 인력 | | | 동력 | | | |
| | | | | | | | | 소계 | 인력 | 살충기 | 인력 | 살충기 | 인력 | |
| 1972 | | 425 | 414 | 11 | - | 3 | 3 | 614 | 578 | - | 578 | 36 | - | 36 |
| 1973 | | 353 | 339 | 14 | - | - | - | 723 | 674 | - | 674 | 49 | - | 49 |
| 1974 | | 339 | 325 | 14 | - | - | - | 1,584 | 1,456 | 728 | 728 | 123 | 64 | 64 |
| 1975 | | 380 | 360 | 19 | 1 | - | - | 870 | 781 | 19 | 762 | 89 | 85 | 4 |
| 1976 | | 389 | 356 | 32 | 1 | - | - | 433 | 330 | - | 330 | 103 | 99 | 4 |
| 이로동 | | 123 | 106 | 17 | - | - | - | 66 | 19 | - | 19 | 44 | 3 | - |
| 용당동 | | 10 | 7 | 3 | - | - | - | 3 | - | - | - | 3 | - | - |
| 산정3동 | | 74 | 65 | 8 | 1 | - | - | 114 | 92 | - | 92 | 22 | - | - |
| 대반동 | | 14 | 14 | - | - | - | - | 50 | 50 | - | 50 | - | - | - |
| 총무동 | | 168 | 164 | 4 | - | - | - | 200 | 169 | - | 169 | 31 | 1 | - |

| 연도 및 동별 | 구분 | 수확탈곡기구 | | | 제승기 | | | 가마니기계 | | | | 양수기 | | 곡물가공기구 | |
|---------|-----|--------|----|----|-----|----|----|-------|----|----|----|-----|----|--------|-----|
| | | 계 | 인력 | 동력 | 계 | 즉답 | 동력 | 계 | 수직 | 즉답 | 동력 | 즉 | 답 | 계 | 점미기 |
| | | | | | | | | | | | | | | | |
| 1973 | 143 | 98 | 45 | 50 | 43 | 7 | 5 | 2 | 1 | 2 | 4 | 105 | 60 | | |
| 1974 | 151 | 96 | 55 | 65 | 49 | 16 | 5 | 2 | 1 | 2 | 2 | 105 | 60 | | |
| 1975 | 261 | 209 | 52 | 51 | 30 | 13 | 18 | 2 | 11 | 5 | 7 | 69 | 38 | | |
| 1976 | 296 | 236 | 60 | 43 | 30 | 13 | 16 | - | 11 | 5 | 15 | 83 | 52 | | |
| 이로동 | 85 | 66 | 19 | 21 | 8 | 13 | 5 | - | - | 5 | 5 | 48 | 29 | | |
| 용당동 | 2 | - | 2 | - | - | - | - | - | - | - | 2 | - | - | | |
| 산정3동 | 84 | 73 | 11 | 7 | 7 | - | - | - | - | - | 4 | 6 | 2 | | |
| 대반동 | 3 | 3 | - | - | - | - | - | - | - | - | - | - | - | | |
| 총무동 | 122 | 94 | 28 | 15 | 15 | - | 11 | - | 11 | - | 4 | 29 | 21 | | |

| 연도 및 동별 | 구분 | 곡물가공기구 | | | | 기타농기구 | | | 농업용원동기 | | | | 전동기 | | | |
|---------|----|--------|-----|-----|-----|-------|---|-----|--------|----|-----|----|-----|----|----|----|
| | | 정맥기 | 제분기 | 제면기 | 파종기 | 삽 | 탈 | 소변기 | 탈면기 | 대수 | 계 | 마력 | 대수 | 마력 | 대수 | 마력 |
| | | | | | | | | | | | | | | | | |
| 1973 | 40 | 5 | - | 1 | - | - | - | 40 | 216 | 40 | 216 | - | - | | | |
| 1974 | 40 | 5 | - | - | - | - | - | 44 | 326 | 40 | 216 | 4 | 110 | | | |
| 1975 | 24 | 7 | - | - | 1 | - | - | 51 | 408 | 45 | 243 | 6 | 165 | | | |
| 1976 | 24 | 7 | - | - | 1 | - | - | 53 | 418 | 47 | 253 | 6 | 165 | | | |
| 이로동 | 15 | 4 | - | - | - | - | - | 18 | 243 | 14 | 83 | 4 | 155 | | | |
| 용당동 | - | - | - | - | - | - | - | - | - | - | - | - | - | | | |
| 산정3동 | 2 | 2 | - | - | - | - | - | 7 | 35 | 5 | 25 | 2 | 10 | | | |
| 대반동 | - | - | - | - | - | - | - | - | - | - | - | - | - | | | |
| 이로동 | 7 | 1 | - | - | 1 | - | - | 28 | 140 | 28 | 140 | - | - | | | |

자료 : 산업과 농정계

57. 전전환사업 현황

65

단위 (농가개수
면적 200)

| 구분 연도별 | 대상농가 | 사업추진 | | | 작 품 별 과 중 내 역 | | | | | |
|-----------|------|------|------|-----|---------------|------|-----|-----|-----|------|
| | | 계획 | 실적 | % | 계 | 식량작물 | 유 채 | 과 수 | 살 전 | 특용작물 |
| 1972 | - | - | - | - | - | - | - | - | - | - |
| 1973 | - | - | - | - | - | - | - | - | - | - |
| 1974 | - | - | - | - | - | - | - | - | - | - |
| 1975 | - | - | - | - | - | - | - | - | - | - |
| 1976 | 3 | 0.31 | 0.31 | 100 | 0.31 | 0.31 | - | - | - | - |

자료 : 산업과 농정계

IX. 농 지

58. 수리시설 현황

단위 (면적 : ha
저수량 : %
용수량 : m³/ha)

| 구분 연도및동명 | 합 계 | | | | 저 수 지 | | |
|-------------|-----|-------|--------|------|-------|-------|------|
| | 개 소 | 면적 | 용수량 | 저수량 | 개 소 | 면적 | 저수량 |
| 1972 | 6 | 66 | 0.0105 | - | 6 | 66 | - |
| 1973 | 14 | 137.9 | 0.0105 | - | 9 | 128.5 | - |
| 1974 | 14 | 137.9 | 0.0105 | - | 9 | 128.5 | - |
| 1975 | 16 | 166.2 | 0.0121 | 27.9 | 12 | 151.7 | 27.9 |
| 1976 | 17 | 181.1 | 0.021 | 48.4 | 13 | 161.3 | 48.4 |
| 이 로 동 | 7 | 47.8 | 0.021 | 16.1 | 3 | 28.0 | 16.1 |
| 삼점3동 | 2 | 30.0 | - | 10.0 | 2 | 30.0 | 10.0 |
| 대 반 동 | - | - | - | - | - | - | - |
| 충 무 동 | 8 | 103.3 | - | 22.3 | 8 | 103.3 | 22.3 |

| 구분 연도및동명 | 도 수 로 | | | 관 정 | | | 기 타 | | |
|-------------|-------|-----|------|-----|-----|-------|-----|------|--------|
| | 개 소 | 면적 | 용수량 | 개 소 | 면적 | 용수량 | 개 소 | 면적 | 용수량 |
| 1972 | - | - | - | - | - | - | - | - | - |
| 1973 | 1 | 8.2 | 0.01 | 4 | 1.2 | 0.005 | - | - | - |
| 1974 | 1 | 8.2 | 0.01 | 4 | 1.2 | 0.005 | - | - | - |
| 1975 | 1 | 8.2 | 0.01 | 4 | 1.2 | 0.005 | - | - | - |
| 1976 | - | - | - | 4 | 1.2 | 0.001 | 1 | 4.1 | 0.0016 |
| 이 로 동 | - | - | - | 4 | 1.2 | 0.001 | - | 18.6 | 0.02 |
| 삼점3동 | - | - | - | - | - | - | - | 18.6 | 0.02 |
| 대 반 동 | - | - | - | - | - | - | - | - | - |
| 충 무 동 | - | - | - | - | - | - | - | - | - |

자료 : 산업과 농정계

5y. 수리안전담 현황

단위: ha

| 구분 연도별 | 담면적 | 수리안전담 | | | | 불안전담 | 침수담 |
|-----------|-------|-------|------|-------|-------|-------|------|
| | | 계 | 농조 | 기타 | 비율(%) | | |
| 1972 | 198.6 | 102.8 | - | 102.8 | 51.5 | 73.2 | 22.6 |
| 1973 | 234.2 | 102.8 | - | 102.8 | 43.8 | 108.8 | 22.6 |
| 1974 | 284.7 | 211.4 | - | 211.4 | 74.3 | 73.3 | - |
| 1975 | 292.9 | 165.2 | 54.7 | 110.5 | 56.4 | 127.7 | - |
| 1976 | 257.2 | 181.1 | 56.7 | 124.4 | 61.8 | 74.3 | 1.8 |

자료: 산업과 농정계

60. 양수기 현황

| 구분 연도별 | 펌프 내 | 엔진 대 | 호스 개 | 부대품 | | | | 공구 총 |
|-----------|---------|---------|---------|---------|---------|---------|---------|---------|
| | | | | 호스 개 | 벨트 개 | 벤드 개 | 공구 총 | |
| 1972 | 8 | 8 | 16 | 8 | - | 16 | 24 | |
| 1973 | 4 | 4 | 8 | 4 | - | 8 | 12 | |
| 1974 | 2 | 2 | 4 | 2 | - | 4 | 6 | |
| 1975 | 2 | 2 | 4 | 2 | - | 4 | 6 | |
| 1976 | 2 | 2 | 2 | 4 | 2 | 4 | 2 | |

자료: 산업과 농정계

X. 상 공

61. 제조업체 분포상황

단위 [기업체:개소
종업원:명]

| 구분 연도별 | 합계 | | 석로품 | | 설유공업 | | 제재업 | | 가구업 | |
|-----------|-----|-------|-----|-------|------|-----|-----|-----|-----|-----|
| | 기업체 | 종업원 | 기업체 | 종업원 | 기업체 | 종업원 | 기업체 | 종업원 | 기업체 | 종업원 |
| 1972 | 285 | 6,720 | 35 | 1,462 | 19 | 526 | 8 | 227 | 24 | 256 |
| 1973 | 298 | 7,482 | 38 | 1,800 | 28 | 620 | 12 | 112 | 20 | 199 |
| 1974 | 276 | 7,400 | 34 | 1,780 | 23 | 600 | 12 | 112 | 20 | 199 |
| 1975 | 189 | 7,297 | 30 | 1,883 | 17 | 300 | 12 | 93 | 10 | 61 |
| 1976 | 334 | 8,585 | 47 | 2,271 | 36 | 720 | 14 | 128 | 21 | 205 |

자료: 산업과 상정계

제조업체 분포상황 (속)

단위 (개명)

| 구분 연도별 | 제지업 | | 인쇄공업 | | 의혁제조 | | 고무제품 | | 화학공업 | | 석탄석유 | |
|-----------|-----|-----|------|-----|------|-----|------|-----|------|-----|------|-----|
| | 기업체 | 종업원 | 기업체 | 종업원 | 기업체 | 종업원 | 기업체 | 종업원 | 기업체 | 종업원 | 기업체 | 종업원 |
| 1972 | 2 | 29 | 4 | 33 | 2 | 13 | 2 | 218 | 26 | 314 | 28 | 384 |
| 1973 | 2 | 29 | 4 | 33 | 1 | 4 | 2 | 218 | 27 | 309 | 26 | 337 |
| 1974 | 4 | 29 | 4 | 33 | 1 | 4 | 1 | 218 | 22 | 269 | 26 | 337 |
| 1975 | 4 | 96 | 5 | 213 | - | - | 2 | 513 | 16 | 396 | 7 | 166 |
| 1976 | 2 | 145 | 10 | 63 | - | - | 2 | 218 | 27 | 288 | 27 | 408 |

| 구분 연도별 | 토석제품 | | 금속제품 | | 제1차금속 | | 기계 | 전기기계 | 수송용기계 | 기타 | | | | |
|-----------|------|-------|------|-----|-------|-----|----|------|-------|-----|-----|-----|----|-------|
| | 기업체 | 종업원 | 기업체 | 종업원 | 기업체 | 종업원 | | | | 기업체 | 종업원 | | | |
| 1972 | 18 | 649 | 18 | 298 | - | - | 22 | 318 | 1 | 8 | 12 | 296 | 54 | 1,689 |
| 1973 | 15 | 1,119 | 19 | 305 | 5 | 100 | 22 | 296 | 1 | 8 | 12 | 296 | 64 | 1,647 |
| 1974 | 15 | 1,119 | 19 | 305 | 5 | 100 | 22 | 294 | 1 | 8 | 12 | 296 | 59 | 1,627 |
| 1975 | 22 | 1,967 | 35 | 756 | - | - | 10 | 295 | 1 | 11 | 16 | 530 | 2 | 17 |
| 1976 | 18 | 1,289 | 19 | 293 | 5 | 100 | 27 | 361 | 3 | 34 | 13 | 320 | 62 | 1,742 |

자료 : 산업과 상정제

62. 제조업체 생산액

단위 : 천원

| 구분 연도별 | 합계 | 음식료품및담배제조업 | 섬유및가죽공업 | 화학공업 | 기계공업 | 전기전자공업 | 화학공업 | 금속공업 | 금속제품 | 기타제조업 |
|-----------|------------|------------|-----------|---------|---------|-----------|-----------|-----------|---------|-------|
| | | 음식료품및담배제조업 | 섬유및가죽공업 | 화학공업 | 기계공업 | 전기전자공업 | 화학공업 | 금속공업 | 금속제품 | 기타제조업 |
| 1972 | 10,163,848 | 7,654,417 | 74,350 | 326,482 | - | 389,060 | 206,452 | 1,513,107 | - | - |
| 1973 | 13,552,503 | 9,613,250 | 130,625 | 423,062 | - | 467,863 | 294,103 | 2,449,528 | 174,072 | - |
| 1974 | 16,916,149 | 11,141,338 | 212,764 | 564,809 | - | 637,524 | 367,644 | 3,703,246 | 296,824 | - |
| 1975 | 24,552,679 | 18,203,649 | 406,200 | 467,240 | - | 1,084,220 | 1,504,760 | 2,462,370 | 424,160 | - |
| 1976 | 33,214,691 | 23,922,563 | 1,076,630 | 403,596 | 273,500 | 2,060,640 | 2,768,650 | 1,373,760 | 535,360 | - |

자료 : 산업과 공업계

63. 중소기업 가동 상황

단위: 개소

| 연도별 | 물징수 | | | 가동상황 | | | | 후업원인분석 | | | | | | |
|------|-----|-----|---|------|---|-----|----|--------|----|----|----|----|----|----|
| | 계 | 기 | 공 | 정 | 정 | 정 | 정 | 계 | 자금 | 인력 | 소재 | 부족 | 기타 | 기타 |
| 1972 | 160 | - | - | - | - | - | - | - | - | - | - | - | - | - |
| 1973 | 158 | 156 | 2 | 158 | - | 153 | 3 | 2 | 2 | 2 | - | - | - | - |
| 1974 | 171 | 169 | 2 | 171 | - | 137 | 13 | 21 | 21 | 20 | - | - | - | 1 |
| 1975 | 189 | 183 | 6 | 189 | - | 176 | 1 | 12 | 12 | 5 | 1 | - | - | 1 |
| 1976 | 205 | 204 | 1 | 205 | - | 200 | - | 5 | 5 | 1 | 1 | - | 2 | 1 |

자료: 산업과 상정계

64. 중소기업 자금 융자 상황

단위: 천원

| 구분 | 기업체 | 융자액 | 융자내역 | |
|----------|-------|-------------|---------|-------------|
| | | | 시설자금 | 운영자금 |
| 1967 | - | - | - | - |
| 1968 | - | 237,900 | 9,500 | 228,400 |
| 1969 | - | 24,000 | 14,000 | 10,000 |
| 1970 | 130 | 370,660 | 20,000 | 350,660 |
| 1971 | 202 | 1,359,550 | - | 1,359,550 |
| 1972 | 1,622 | 2,467,568 | 77,555 | 2,390,013 |
| 1973 | 2,432 | 3,042,860 | 121,850 | 2,921,010 |
| 1974 | 885 | 227,344,566 | 66,528 | 227,278,038 |
| 1975 | 449 | 2,241,947 | 176,646 | 2,065,301 |
| 1976 | 444 | 2,462,834 | 127,294 | 2,335,540 |
| 수출산업화 자금 | 3 | 56,160 | 30,000 | 26,160 |
| 수출특화산업자금 | - | - | - | - |
| 지방 # | 26 | 332,000 | - | 332,000 |
| 시설 근대화조성 | 3 | 36,000 | 22,000 | 14,000 |
| 영세기업 자금 | 392 | 1,936,174 | 75,294 | 1,860,880 |
| 가중은행금융자금 | 20 | 102,500 | - | 102,500 |
| 가중신규개발사업 | - | - | - | - |

자료: 한국은행 목포지점

65. 수출 실적

단위: 천\$

| 구분 연도별 | 합계 | | 농산물 | | 수산물 | | 공산물 | |
|-----------|--------|--------|-------|-------|-------|-------|-------|-------|
| | 계획 | 실적 | 계획 | 실적 | 계획 | 실적 | 계획 | 실적 |
| 1972 | 2,975 | 3,102 | 100 | 1,002 | 2,275 | 1,856 | 600 | 202 |
| 1973 | 5,750 | 6,080 | 2,000 | 620 | 3,160 | 5,020 | 590 | 448 |
| 1974 | 10,670 | 7,390 | 1,000 | 639 | 8,600 | 6,208 | 1,070 | 549 |
| 1975 | 9,750 | 9,011 | 800 | 839 | 8,400 | 6,162 | 500 | 2,010 |
| 1976 | 11,560 | 17,098 | 220 | 813 | 8,980 | 8,243 | 2,360 | 8,042 |

자료: 산업과 상정계

66. 공업단지 입주현황

단위 (기업체: 개소, 종업원: 명)

| 구분 연도별 | 합계 | | 식료품 | | 섬유공업 | | 기계 | | 화학 | | 금속 | | 기타 | |
|-----------|-----|-------|-----|-----|------|-----|-----|-----|-----|-----|-----|-----|-----|-----|
| | 기업체 | 종업원 | 기업체 | 종업원 | 기업체 | 종업원 | 기업체 | 종업원 | 기업체 | 종업원 | 기업체 | 종업원 | 기업체 | 종업원 |
| 1972 | - | - | - | - | - | - | - | - | - | - | - | - | - | - |
| 1973 | - | - | - | - | - | - | - | - | - | - | - | - | - | - |
| 1974 | - | - | - | - | - | - | - | - | - | - | - | - | - | - |
| 1975 | 14 | 909 | 4 | 245 | - | - | - | - | 1 | 21 | - | - | 5 | 298 |
| 1976 | 17 | 2,168 | 4 | 345 | 2 | 700 | 1 | - | 1 | 473 | 3 | - | 6 | 650 |

자료: 산업과 공업계

67. 염 생산 실적

단위 (면적: ha, ha당: kg, 생산량: %)

| 구분 연도별 | 업자수(호수) | 생산면적 | 생산계획량 | 생산량 | 비율(%) |
|-----------|---------|------|-------|-------|-------|
| 1972 | 5 | 39.0 | 2,400 | 2,160 | 90.0 |
| 1973 | 7 | 46.2 | 3,000 | 2,772 | 92.4 |
| 1974 | 8 | 58.1 | 3,600 | 2,598 | 72.2 |
| 1975 | 8 | 58.1 | 1,980 | 3,369 | 170.2 |
| 1976 | 8 | 58.0 | 3,480 | 3,132 | 90.0 |

자료: 염생산조합 북포지부

68. 민수용 탄수급 상황

단위:천톤

| 구분 연도별 | 연탄 공급수 | 공장 일생 능력 | 전년도 저탄량 | 수급 | | | | | | | 소비 | | 당연도및저탄량 | | | | |
|-----------|-----------|----------------|------------|-----|-----|----|-----|----|----|------|-----|----|---------|----|----|----|----|
| | | | | 계 | 계획 | 도 | 해송 | 계 | 계획 | 도 | 해송 | % | 계획 | 실적 | % | 계획 | 실적 |
| 1972 | - | - | - | - | - | - | - | - | - | - | - | - | - | - | - | - | - |
| 1973 | - | - | - | - | - | - | - | - | - | - | - | - | - | - | - | - | - |
| 1974 | 8 | 256 | - | 154 | 116 | 38 | 109 | 83 | 26 | 70.7 | 153 | 96 | 62.7 | - | - | - | |
| 1975 | 8 | 296 | - | 150 | 83 | 67 | 113 | 69 | 44 | 75.3 | 136 | 98 | 68.3 | - | - | - | |
| 1976 | 8 | 256 | 20 | 96 | 66 | 30 | 88 | 58 | 30 | 92 | 94 | 92 | 98 | 20 | 16 | 80 | |

자료:산업과 공업계

69. 석유제품 판매 상황

단위:%

| 구분 연도별 | 석유제품 판매 실적 | | | | | | | |
|-----------|------------|-----|-----|--------|-------|--------|--------|--------|
| | 계 | 주유소 | 판매소 | 계 | 휘발유 | 등유 | 경유 | 방카오유 |
| 1972 | - | - | - | - | - | - | - | - |
| 1973 | - | - | - | - | - | - | - | - |
| 1974 | 44 | 8 | 36 | 49,812 | 3,873 | 13,834 | 11,956 | 20,149 |
| 1975 | 48 | 8 | 40 | - | - | - | - | - |
| 1976 | 50 | 8 | 42 | - | - | - | - | - |

자료:산업과 공업계

70. 시장 현황

단위:개소

| 구분 연도별 | 시 | | | 장 | | 백화점 | 슈퍼마켓 |
|-----------|---|---|---|---|---|-----|------|
| | 계 | 상 | 설 | 점 | 기 | | |
| 1972 | 7 | 7 | | - | | - | - |
| 1973 | 5 | 5 | | - | | - | - |
| 1974 | 5 | 5 | | - | | - | - |
| 1975 | 5 | 5 | | - | | - | - |
| 1976 | 5 | 5 | | - | | - | 1 |

자료:산업과 상정계

71. 도 량 형 기 현 황

단위:대

| 구분 연도 및 종별 | 합 계 | 질 이 계 | 부 피 계 | 저 울 계 | 기 타 |
|---------------------|-------|-------|-------|-------|-----|
| 1972 | 1,573 | 526 | 406 | 641 | - |
| 1973 | 1,093 | 382 | 406 | 305 | - |
| 1974 | 1,376 | 262 | 312 | 802 | - |
| 1975 | 1,241 | 43 | 138 | 1,060 | - |
| 1976 | 1,338 | 61 | 51 | 1,226 | - |
| 용 당 동 | 52 | - | 16 | 36 | - |
| 상정 1동 | 26 | - | - | 26 | - |
| 상정 2동 | 66 | 4 | 10 | 52 | - |
| 상정 3동 | 35 | - | 8 | 27 | - |
| 대성 1동 | 26 | - | 2 | 24 | - |
| 대성 2동 | 46 | - | 3 | 43 | - |
| 양 동 | 15 | - | - | 15 | - |
| 북 교 동 | 14 | 2 | - | 12 | - |
| 남 교 동 | 116 | - | - | 116 | - |
| 호 남 동 | 187 | 48 | - | 139 | - |
| 숙 동 | 29 | - | - | 29 | - |
| 무 안 동 | 27 | - | - | 27 | - |
| 동 평 동 | 51 | - | 5 | 46 | - |
| 영 해 동 | 142 | 4 | - | 138 | - |
| 유 달 동 | 25 | - | - | 25 | - |
| 만 호 동 | 156 | - | - | 156 | - |
| 서 산 동 | 39 | - | 1 | 38 | - |
| 온 금 동 | 29 | - | 6 | 23 | - |
| 죽교 1동 | 38 | - | - | 38 | - |
| 죽교 2동 | 32 | - | - | 32 | - |
| 죽교 3동 | 10 | - | - | 10 | - |
| 달 성 동 | 6 | - | - | 6 | - |
| 대 반 동 | 4 | - | - | 4 | - |
| 이 로 동 | 67 | - | - | 67 | - |
| 충 무 동 | 10 | 3 | - | 7 | - |
| 연 동 | 34 | - | - | 34 | - |
| 호 남 재분 | 17 | - | - | 17 | - |
| 대 한 동운 | 39 | - | - | 39 | - |

자료: 산업과 상정제

72. 광종별 광구현황

단위: 개소

| 구분 연도별 | 합 계 | | | 비 금 속 광 | | |
|-----------|-----|-----|-----|---------|-----|-----|
| | 계 | 미가동 | 가 동 | 계 | 미가동 | 가 동 |
| 1972 | 3 | 3 | - | 3 | 3 | - |
| 1973 | 3 | 3 | - | 3 | 3 | - |
| 1974 | 3 | 3 | - | 3 | 3 | - |
| 1975 | 3 | 3 | - | 3 | 3 | - |
| 1976 | 3 | 3 | - | 3 | 3 | - |

자료: 산업과 공업계

XI . 양 정

73. 양 곡 수 매 상 황

단위: %

| 구분 연도별 | 하 곡 | | | | | | | | | 농 지 세 | | |
|-----------|-----|-----|-------|------|-----|-------|------|----|-----|-------|----|---|
| | 합 계 | | | 일반매입 | | | 양비교환 | | | 계 | 실적 | % |
| | 계획 | 실적 | % | 계획 | 실적 | % | 계획 | 실적 | % | 계획 | 실적 | % |
| 1972 | 254 | 285 | 112 | 250 | 281 | 112 | 4 | 4 | 100 | - | - | - |
| 1973 | 243 | 246 | 101 | 243 | 246 | 101 | - | - | - | - | - | - |
| 1974 | 245 | 287 | 117 | 243 | 285 | 117 | 2 | 2 | 100 | - | - | - |
| 1975 | 872 | 887 | 101.7 | 871 | 886 | 101.6 | 1 | 2 | 200 | - | - | - |
| 1976 | 386 | 434 | 112 | 342 | 427 | 125 | 44 | 7 | 16 | - | - | - |

| 구분 연도별 | 추 곡 | | | | | | | | | 농 지 세 | | |
|-----------|-----|-----|-------|------|-----|-------|------|----|------|-------|----|-------|
| | 합 계 | | | 일반매입 | | | 양비교환 | | | 계 | 실적 | % |
| | 계획 | 실적 | % | 계획 | 실적 | % | 계획 | 실적 | % | 계획 | 실적 | % |
| 1972 | 70 | 69 | 98.6 | 69 | 67 | 97 | 1 | 2 | 200 | - | - | - |
| 1973 | 138 | 91 | 66.9 | 127 | 88 | 69 | 10 | 1 | 10 | 1 | 2 | 200 |
| 1974 | 77 | 171 | 221 | 74 | 169 | 228 | - | - | - | 3 | 2 | 66.6 |
| 1975 | 300 | 316 | 105.3 | 291 | 307 | 105.4 | 3 | 2 | 66.6 | 6 | 7 | 116.6 |
| 1976 | 197 | 184 | 94 | 184 | 171 | 93 | 6 | 6 | 100 | 7 | 7 | 100 |

자료: 산업과 양정계

74. 양곡창고현황

단위 : m²

| 구분 연도별 | 합계 | | | 농업 | | | 통운 | | | 개입 | | |
|-----------|----|--------|--------|----|-------|-------|----|-------|--------|----|--------|--------|
| | 동수 | 면적 | 보관능력 | 동수 | 면적 | 보관능력 | 동수 | 면적 | 보관능력 | 동수 | 면적 | 보관능력 |
| 1972 | 20 | 11,266 | 13,030 | - | - | - | 12 | 7,864 | 9,329 | 8 | 3,402 | 3,701 |
| 1973 | 23 | 12,174 | 3,765 | 1 | 369 | 29 | 12 | 7,864 | 647 | 10 | 3,941 | 3,089 |
| 1974 | 40 | 22,100 | 7,669 | 2 | 2,020 | 4,791 | 14 | 7,632 | 941 | 24 | 12,448 | 2,027 |
| 1975 | 29 | 15,990 | 25,726 | 2 | 2,023 | 2,970 | 14 | 8,760 | 14,793 | 13 | 5,207 | 7,963 |
| 1976 | 42 | 25,500 | 39,590 | 2 | 2,023 | 2,970 | 14 | 8,760 | 14,293 | 26 | 14,717 | 22,327 |

자료 : 산업과 양정계

75. 도점공장현황

단위 : %

| 구분 연도별 | 합계 | | 정부도점 | | 임도점 | |
|-----------|----|---------|------|---------|-----|-------|
| | 개소 | 도점량 | 개소 | 도점량 | 개소 | 도점량 |
| 1972 | 81 | 21,004 | 12 | 12,508 | 69 | 8,496 |
| 1973 | 79 | 28,149 | 12 | 23,077 | 67 | 5,072 |
| 1974 | 69 | 29,938 | 11 | 29,738 | 58 | 200 |
| 1975 | 51 | 194,553 | 11 | 192,623 | 40 | 1,930 |
| 1976 | 70 | 29,453 | 11 | 29,058 | 59 | 395 |

자료 : 산업과 양정계

76. 곡가조절용 양곡 방출상황

단위 : 가마니

| 구분 연도별 | 미곡(국산) | 혼합곡 | | | | | | 백미 | | |
|-----------|--------|-------------|---------------|-------------|-------------|---------------|-------------|----------|----------------|--|
| | | 10 kg (7:3) | 50 kg (75:25) | 50 kg (7:3) | 60 kg (7:5) | 60 kg (75:25) | 50 kg (7:3) | 60 kg | 60 kg | |
| 1972 | - | - | - | - | - | - | - | - | - | |
| 1973 | - | - | - | - | - | - | - | - | - | |
| 1974 | - | - | - | - | - | - | - | - | - | |
| 1975 | - | 7,024 | 49,851 | 8,425 | 17,931 | 2,722 | 1,100 | - | - | |
| 1976 | 36,633 | - | - | 147,030 | 40 | - | - | 6,708,02 | 6,17 21,514.30 | |

자료 : 산업과 양정계

77. 사과 추세

단위 : 원

| 연도별 | 백 미 (80 kg) | | | | 정 맥 (76.5kg) | | | |
|------|---------------|--------|--------|--------|----------------|-------|--------|-------|
| | 도 매 | | 소 매 | | 도 매 | | 소 매 | |
| | 최고 | 최저 | 최고 | 최저 | 최고 | 최저 | 최고 | 최저 |
| 1972 | - | - | - | - | - | - | - | - |
| 1973 | - | - | - | - | - | - | - | - |
| 1974 | - | - | - | - | - | - | - | - |
| 1975 | 19,000 | 18,800 | 19,300 | 19,000 | 9,500 | 9,200 | 9,800 | 9,700 |
| 1976 | 23,000 | 21,800 | 23,500 | 22,000 | 9,800 | 9,200 | 10,100 | 9,400 |

| 연도별 | 매 두 (75 kg) | | | | 소매분 (22 kg) | | | |
|------|---------------|----|--------|----|---------------|----|-------|----|
| | 도 매 | | 소 매 | | 도 매 | | 소 매 | |
| | 최고 | 최저 | 최고 | 최저 | 최고 | 최저 | 최고 | 최저 |
| 1972 | - | - | - | - | - | - | - | - |
| 1973 | - | - | - | - | - | - | - | - |
| 1974 | - | - | - | - | - | - | - | - |
| 1975 | 13,500 | - | 14,000 | - | 2,700 | - | 2,900 | - |
| 1976 | 17,000 | - | 17,500 | - | 2,780 | - | 2,900 | - |

자료 : 산업과 양정계

78. 농산물 검사 상황

단위 : %

| 연도별 | 구분 | 정 조 | 백 미 (시판포함) | 정 맥 | 압 맥 | 과 맥 | 대 맥 | 정 속 | 현 속 |
|------|----------|---------|------------|-------|----------|-----|-----|--------|-----|
| | | | | | | | | | |
| 1973 | 314 | 9,042 | 9.062 | 1,997 | 6,161 | 1 | 201 | 17,631 | |
| 1974 | 9,118 | 6,913 | 15.993 | 1,113 | 7,962 | - | 225 | - | |
| 1975 | 7,533 | 2,642 | 13.433 | 237 | 9,612 | - | - | - | |
| 1976 | 14,212.7 | 8,466.9 | 6,619.9 | 85.7 | 10,367.2 | - | - | - | |

| 연도별 | 구분 | 혼합곡 | 잡곡 (kg) | 결잔고구마(%) | 유채 (kg) | 가 마 니 | | 저마 (kg) | 대두 (%) |
|------|----------|--------|---------|----------|---------|--------|---------|---------|--------|
| | | | | | | 생산 (매) | 반출 (공포) | | |
| 1972 | - | - | - | - | - | - | - | - | 86 |
| 1973 | - | 97,750 | - | - | - | - | - | - | 334 |
| 1974 | - | 15,858 | 1,603 | 6,060 | - | - | - | - | 996 |
| 1975 | - | 14,588 | 5,365.3 | 290,290 | - | - | - | - | 333 |
| 1976 | 16,030.2 | 16,800 | 345.3 | - | - | - | - | - | 283.1 |

자료 : 농림 육포지소

XII . 축 정
79. 가 축 현 황

단위: 두

| 구분 연도별 | 한 우 | | | | 유 우 | | | | 말 | | |
|-----------|-----|-----|-----|----|-----|----|----|---|-----|-----|-----|
| | 가구 | 계 | 우 | 송 | 가구 | 계 | 우 | 송 | 가구 | 계 | 송 |
| 1972 | 244 | 256 | - | - | - | 15 | 13 | 2 | 179 | 179 | 179 |
| 1973 | 344 | 467 | - | - | - | 24 | 17 | 7 | 153 | 153 | 153 |
| 1974 | 496 | 790 | - | - | - | 19 | 16 | 3 | 68 | 68 | 68 |
| 1975 | 212 | 242 | 183 | 60 | 1 | 3 | 3 | - | 41 | 43 | 43 |
| 1976 | 237 | 327 | - | - | - | - | - | - | 55 | 56 | 56 |

| 구분 연도별 | 돼 지 | | | | 산 양 | | 면 양 | | 개 | | 토끼 |
|-----------|-------|-------|-----|-----|-----|-----|-----|----|-------|-------|-----|
| | 가구 | 계 | 우 | 송 | 가구 | 두수 | 가구 | 두수 | 가구 | 두수 | 가구 |
| 1972 | 856 | 1,910 | - | - | 30 | 61 | - | - | 5,076 | 5,727 | 23 |
| 1973 | 912 | 2,988 | - | - | 36 | 104 | - | - | 5,104 | 5,900 | 70 |
| 1974 | 788 | 1,713 | - | - | 34 | 98 | 0 | 18 | 5,313 | 6,053 | 139 |
| 1975 | 356 | 9,980 | 647 | 333 | 32 | 49 | - | - | 5,049 | 5,581 | 60 |
| 1976 | 1,121 | 5,061 | - | - | 49 | 76 | - | - | 4,235 | 4,273 | 275 |

| 구분 연도별 | 토끼 | 닭 | | 오 리 | | 거 위 | | 활면조 | | 양 봉 | |
|-----------|-------|-----|---------|-----|-------|-----|----|-----|----|-----|-----|
| | 두수 | 가구 | 마리 | 가구 | 마리 | 가구 | 마리 | 가구 | 마리 | 가구 | 상 |
| 1972 | 138 | 49 | 77,794 | 51 | 321 | 8 | 16 | 1 | 3 | 12 | 132 |
| 1973 | 420 | 373 | 60,685 | 70 | 421 | 10 | 20 | - | - | 12 | 197 |
| 1974 | 836 | 398 | 63,544 | 75 | 499 | 2 | 4 | 1 | 6 | 11 | 73 |
| 1975 | 166 | 156 | 55,470 | 51 | 254 | 2 | 4 | 1 | 7 | 11 | 87 |
| 1976 | 1,735 | 377 | 105,785 | 85 | 1,773 | 6 | 11 | 4 | 20 | 10 | 140 |

자료: 농업통계사무소 축보출감소

80. 자급 사료 생산량

단위: %

| 구분 연도별 | 합 계 | 청 초 | 건 초 | 대 초 | 농산부산물 |
|-----------|-------|-------|-----|-----|-------|
| 1972 | - | - | - | - | - |
| 1973 | - | - | - | - | - |
| 1974 | 1,965 | 886 | 468 | 134 | 477 |
| 1975 | 2,819 | 1,398 | 613 | 198 | 610 |
| 1976 | 2,111 | 1,116 | 399 | 106 | 490 |

자료: 산업과 축정계

81. 가축 방역 실적

단위: 두수

| 구분 연도별 | 은코레라 | 뉴캐슬 | 광진병 | 기종저 | 주백리검색 | 우결핵검색 |
|-----------|-------|--------|-------|-----|--------|-------|
| 1972 | 3,331 | 50,805 | 1,700 | 200 | 3,000 | 8 |
| 1973 | 4,230 | 61,207 | 790 | 303 | 15,000 | 15 |
| 1974 | 6,491 | 54,700 | 1,265 | 300 | 5,000 | 12 |
| 1975 | 5,781 | 55,000 | 500 | 200 | 20,000 | - |
| 1976 | 3,110 | 25,500 | 600 | 300 | 30,700 | - |

자료: 산업과 축정계

82. 가축 도살 현황

단위: 두

| 구분 연도별 | 생체검 사 수 | 생체 중량 | 하 가 두 수 | | | | | | | | | 1일 평균 |
|-----------|------------|----------|---------|-------|-------|---------|-----|-------|---------|----|---|----------|
| | | | 합 계 | | | 위 반 도 살 | | | 절 박 도 색 | | | |
| | | | 계 | 암 | 숫 | 계 | 암 | 숫 | 계 | 암 | 숫 | |
| 1972 | 1,224 | 426,564 | 1,224 | 421 | 743 | 1,212 | 477 | 741 | 12 | 4 | 2 | 3.4 |
| 1973 | 1,172 | 408,442 | 1,172 | 441 | 711 | 1,161 | 453 | 706 | 11 | 8 | 3 | 3.2 |
| 1974 | 1,118 | 389,623 | 1,118 | 375 | 679 | 1,110 | 431 | 677 | 10 | 3 | 2 | 3.0 |
| 1975 | 2,652 | 1,09,372 | 2,552 | 1,003 | 1,449 | 2,545 | 937 | 1,518 | 22 | 16 | 6 | 7.0 |
| 1976 | 2,122 | 739,509 | 2,122 | 633 | 1,289 | 2,107 | 717 | 1,265 | 20 | 16 | 4 | 5.8 |

자료: 산업과 축정계

나. 패 가치 축도 살현 광(속)

단위: 두

| 구분 연도별 | 생체 점사 두수 | 생체 중량 | 허가 두수 | | | | | | | | | 1일 평균 |
|-----------|----------------|-----------|--------|--------|--------|--------|--------|--------|------|---|---|----------|
| | | | 합계 | | | 일반도살 | | | 절박도살 | | | |
| | | | 계 | 암 | 숫 | 계 | 암 | 숫 | 계 | 암 | 숫 | |
| 1972 | 23,735 | 1,981.872 | 23,735 | 11,476 | 12,259 | 23,735 | 11,476 | 12,259 | - | - | - | 65.0 |
| 1973 | 13,188 | 1,101.198 | 13,188 | 6,480 | 6,708 | 13,188 | 6,480 | 6,708 | - | - | - | 35.8 |
| 1974 | 5,050 | 430,766 | 5,050 | 2,504 | 2,546 | 5,050 | 2,504 | 2,546 | - | - | - | 14.0 |
| 1975 | 5,503 | 459,500 | 5,503 | 2,702 | 2,801 | 5,503 | 2,702 | 2,801 | - | - | - | 15.0 |
| 1976 | 3,258 | 272,145 | 3,258 | 1,589 | 1,669 | 3,258 | 1,589 | 1,669 | - | - | - | 8.9 |

자료: 산업과 축정계

83. 수의사 분포 상황

단위: 명

| 구분 연도별 | 직업별 | | | | | | | 자격별 | | | | | |
|-----------|-----|----|-----|----|----|----|----|-----|------|------|------|------|--|
| | 계 | 행정 | 공수외 | 개업 | 학교 | 단체 | 기타 | 계 | 국내중학 | 국외중학 | 국내대학 | 시험학교 | |
| 1972 | 8 | 3 | - | 4 | - | 1 | - | 8 | 2 | 2 | 4 | - | |
| 1973 | 10 | 3 | 1 | 4 | 1 | - | 1 | 10 | 1 | - | 7 | 2 | |
| 1974 | 10 | 4 | - | 4 | 1 | - | 1 | 10 | 1 | 2 | 7 | - | |
| 1975 | 7 | 3 | - | 4 | - | - | - | 7 | 1 | 2 | 4 | - | |
| 1976 | 11 | 4 | - | 5 | 1 | - | 1 | 11 | - | 3 | 8 | - | |

자료: 산업과 축정계

XIII . 잠업

84. 상전면적현황

단위 : ha

| 구분 연도및동별 | 상 전 면 적 | | | 형 태 별 면 적 | | | |
|-------------|---------|-----|-----|-----------|-----|-----|----|
| | 계 | 가 실 | 신 설 | 계 | 순상전 | 기휴식 | 산식 |
| 1972 | 3.3 | 3.3 | - | 3.3 | 3.3 | - | - |
| 1973 | 4.4 | 3.3 | 1.1 | 4.4 | 4.4 | - | - |
| 1974 | 4.1 | 4.1 | - | 4.1 | 4.1 | - | - |
| 1975 | 4.1 | 4.1 | - | 4.1 | 4.1 | - | - |
| 1976 | 3.1 | 3.1 | - | 3.1 | 3.1 | - | - |
| 총무동 | 1.1 | 1.1 | - | 1.1 | 1.1 | - | - |
| 이로동 | 2.0 | 2.0 | - | 2.0 | 2.0 | - | - |

자료 : 산업과 농정계

85. 양잠규모현황

단위 (호수 : 가구
면적 : a)

| 구분 연도별 | 상 전 규 모 | | | | 상 전 규 모 | | | | 소 잠 규 모 | | | | | |
|-----------|---------|-----|-----------|-----|---------|-----|---------|-----|---------|----|------------|----|---------|----|
| | 계 | | 10.1~20.0 | | 계 | | 200.1이상 | | 계 | | 10.1~100.0 | | 100.1이상 | |
| | 호수 | 면적 | 호수 | 면적 | 가구 | 물량 | 가구 | 물량 | 가구 | 물량 | 가구 | 물량 | 가구 | 물량 |
| 1972 | 2 | 330 | 2 | 330 | 2 | 519 | 2 | 519 | 2 | 18 | - | - | 2 | 18 |
| 1973 | 2 | 440 | 2 | 440 | 2 | 415 | 2 | 415 | 2 | 14 | - | - | 2 | 14 |
| 1974 | 2 | 470 | 2 | 470 | 2 | 521 | 2 | 521 | 2 | 16 | - | - | 2 | 16 |
| 1975 | 2 | 410 | 2 | 410 | 2 | 467 | 2 | 467 | 2 | 21 | - | - | 2 | 21 |
| 1976 | 2 | 310 | 2 | 310 | 2 | 864 | 2 | 864 | 2 | 37 | 1 | 13 | 1 | 24 |

자료 : 산업과 농정계

86. 잠견생산 및 공판량

단위 (수량 : kg
금액 : 천원)

| 구분 연도별 | 양잠호수 | | | 소잠량(상자) | | | 산견량(kg) | | | 공 판 량 | | | | | | |
|-----------|------|----|-----|---------|----|-----|---------|-----|-----|-------|-----|-----|-----|-----|-----|----|
| | 계 | | 하추잠 | 계 | | 하추잠 | 계 | | 하추잠 | 계 | | 하추잠 | | 하추잠 | | |
| | 수량 | 금액 | 수량 | 금액 | 수량 | 금액 | 수량 | 금액 | 수량 | 금액 | 수량 | 금액 | 수량 | 금액 | 수량 | 금액 |
| 1972 | 2 | 1 | 1 | 18 | 10 | 8 | 519 | 307 | 212 | 519 | - | 307 | - | 212 | - | - |
| 1973 | 2 | 1 | 1 | 14 | 8 | 6 | 415 | 253 | 162 | 415 | - | 253 | - | 162 | - | - |
| 1974 | 4 | 2 | 2 | 16 | 8 | 6 | 522 | 298 | 224 | 522 | - | 298 | - | 224 | - | - |
| 1975 | 4 | 2 | 2 | 21 | 8 | 13 | 467 | 313 | 154 | 467 | 722 | 313 | 511 | 154 | 211 | - |
| 1976 | 4 | 2 | 2 | 37 | 21 | 16 | 864 | 524 | 340 | 864 | - | 524 | - | 340 | - | - |

자료 : 산업과 농정계

XIV . 산 립

87. 소유별 임야 현황

단위 : ha

| 구분 연도별 | 합 계 | 국 유 립 | | | | 계 | 민 유 립 | | | 사유림 |
|-----------|-------|-------|-----|------|-------|-----|-------|-----|-----|-----|
| | | 소 계 | 요존림 | 불요존림 | 타부처소관 | | 소 계 | 도유림 | 사유림 | |
| 1972 | 879 | 316 | - | 316 | - | 563 | 70 | - | 71 | 492 |
| 1973 | 998 | 326 | - | 326 | - | 672 | 80 | - | 80 | 592 |
| 1974 | 990 | 324 | - | 324 | - | 666 | 79 | - | 79 | 587 |
| 1975 | 1,037 | 324 | - | 172 | 152 | 713 | 87 | - | 87 | 626 |
| 1976 | 1,037 | 324 | - | 172 | 152 | 713 | 87 | - | 87 | 626 |

자료 : 녹지과 산림계

88. 임상별 임야현황

단위 : ha

| 구분 연도별 | 합 계 | 임 목 지 | | | | | 림 목 지 | | | | | | |
|-----------|-------|-------|-----|-----|-----|-----|-------|------|-----|-----------|-----|----|---|
| | | 소 계 | 침엽수 | 활엽수 | 혼효림 | 죽림 | 소 계 | 미림목지 | 황폐지 | 개간지(지불변경) | 제지 | | |
| 소유별 | 72 | 879 | 751 | 583 | 31 | 137 | - | 128 | 8 | 3 | 57 | 60 | |
| | 73 | 998 | 862 | 694 | 31 | 137 | - | 136 | 31 | 3 | 42 | 60 | |
| | 74 | 990 | 783 | 602 | 44 | 137 | - | 207 | 145 | 3 | - | 59 | |
| | 75 | 1,037 | 889 | 826 | 52 | 11 | - | 168 | 7 | - | 116 | 25 | |
| | 76 | 1,037 | 889 | 826 | 52 | 11 | - | 168 | 7 | - | 116 | 25 | |
| 국유림 | 합 계 | 324 | 268 | 252 | 16 | - | - | 56 | 7 | - | 32 | 17 | |
| | 산림청소관 | 합 계 | 172 | 160 | 151 | 9 | - | - | 12 | 7 | - | 5 | - |
| | 요존 | - | - | - | - | - | - | - | - | - | - | - | |
| | 불요존 | 172 | 160 | 151 | 9 | - | - | 12 | 7 | - | 5 | - | |
| 타부처소관 | 152 | 108 | 101 | 7 | - | - | 44 | - | - | 27 | 17 | | |
| 민유림 | 합 계 | 713 | 621 | 574 | 36 | 11 | - | 92 | - | - | 84 | 8 | |
| | 공유림 | 합 계 | 87 | 69 | 65 | 4 | - | - | 18 | - | - | 18 | - |
| | 도유림 | - | - | - | - | - | - | - | - | - | - | - | |
| | 사유림 | 87 | 69 | 65 | 4 | - | - | 18 | - | - | 18 | - | |
| 사유림 | 626 | 552 | 509 | 32 | 11 | - | 74 | - | - | 66 | 8 | | |

자료 : 녹지과 산림계

89. 임목 벌채사업 신고 및 허가상황

단위(면적: ha
재적: m²)

| 구분 연도별 | 합 계 | | | | | | | | | | 영림계획지신고분 | | | |
|-----------|-----|------|----|------|----|----|----|----|----|----|----------|------|----|------|
| | 계 | | 개벌 | | 택벌 | | 모수 | | 간벌 | | 계 | | 개벌 | |
| | 면적 | 재적 | 면적 | 재적 | 면적 | 재적 | 면적 | 재적 | 면적 | 재적 | 면적 | 재적 | 면적 | 재적 |
| 1972 | 2 | 0.03 | 2 | 0.03 | - | - | - | - | - | - | 2 | 0.03 | 2 | 0.03 |
| 1973 | - | - | - | - | - | - | - | - | - | - | - | - | - | - |
| 1974 | 27 | 44 | - | - | 26 | 34 | - | - | - | - | 27 | 44 | - | - |
| 1975 | 19 | 77 | 1 | 2 | 13 | 35 | 3 | 18 | 2 | 22 | - | - | - | - |
| 1976 | - | - | - | - | - | - | - | - | - | - | - | - | - | - |

| 구분 연도별 | 영림계획지신고분 | | | | 허 가 분 | | | | | | | | | |
|-----------|----------|----|----|----|-------|----|----|----|----|----|----|----|----|----|
| | 택벌 | | 간벌 | | 계 | | 개벌 | | 택벌 | | 모수 | | 간벌 | |
| | 면적 | 재적 | 면적 | 재적 | 면적 | 재적 | 면적 | 재적 | 면적 | 재적 | 면적 | 재적 | 면적 | 재적 |
| 1972 | - | - | - | - | - | - | - | - | - | - | - | - | - | - |
| 1973 | - | - | - | - | - | - | - | - | - | - | - | - | - | - |
| 1974 | 26 | 34 | 1 | 10 | - | - | - | - | - | - | - | - | - | - |
| 1975 | - | - | - | - | 19 | 77 | 1 | 2 | 13 | 35 | 3 | 18 | 2 | 22 |
| 1976 | - | - | - | - | - | - | - | - | - | - | - | - | - | - |

자료 : 녹지과 산림계

90. 산림 피해 상황

단위 : ha

| 구분 연도별 | 합 계 | | | 곤충피해 | | |
|-----------|-----|-----|-------|------|-----|-------|
| | 발생 | 방제 | 비율(%) | 발생 | 방제 | 비율(%) |
| 1972 | - | - | - | - | - | - |
| 1973 | - | - | - | - | - | - |
| 1974 | - | - | - | - | - | - |
| 1975 | 192 | 262 | 136 | 192 | 262 | 136 |
| 1976 | 210 | 358 | 170 | 210 | 358 | 170 |

자료 : 녹지과 산림계

91. 제재공장 및 생산 실적

단위 (공장 : 개소
수량 : 천)

| 구분 연도별 | 공장수 | 원 목 소 비 량 | | | | | | 제 재 품 생 산 | | | | 제재율 (%) |
|-----------|-----|-----------|-------|--------|-----|-------|--------|-----------|-------|-----|------|------------|
| | | 계 | 침엽수 | | 활엽수 | | 계 | 자재 | 판재 | 기타 | | |
| | | | 국내재 | 도입재 | 국내재 | 도입재 | | | | | | |
| 1972 | 21 | 11,336 | 685 | 8,000 | 351 | 2,300 | 6,162 | 3,756 | 2,331 | 75 | 48 | |
| 1973 | 22 | 12,347 | 1,341 | 11,006 | - | - | 9,250 | 6,224 | 2,874 | 152 | 50 | |
| 1974 | 22 | 11,519 | 819 | 10,700 | - | - | 7,519 | 4,700 | 2,500 | 319 | 68 | |
| 1975 | 22 | 6,740 | 640 | 6,080 | - | - | 4,750 | 3,200 | 1,550 | - | 70.5 | |
| 1976 | 19 | 26,060 | 1,255 | 23,825 | - | - | 15,152 | 10,328 | 4,817 | - | 60 | |

자료 : 녹지 과 산림계

92. 묘 목 생 산 량

가. 성 묘

단위 (단위 ha
본수 : 천 본)

| 구분 연도별 | 생산 자수 | 총 계 | | 합 계 | | 밤나무 | | 살구나무 | | 감 나무 | | 오동나무 | | 삼가닥나무 | |
|-----------|----------|-------|------|-------|------|------|-----|-------|-----|------|------|------|-----|-------|----|
| | | 면적 | 본수 | 면적 | 본수 | 면적 | 본수 | 면적 | 본수 | 면적 | 본수 | 면적 | 본수 | 면적 | 본수 |
| 1972 | - | - | - | - | - | - | - | - | - | - | - | - | - | - | - |
| 1973 | 31 | 800 | 26.0 | 800 | 26.0 | - | - | 400 | 13 | - | - | - | - | - | - |
| 1974 | 2 | 4,528 | 22.0 | 4,528 | 22.0 | - | - | 2,264 | 11 | - | - | - | - | - | - |
| 1975 | 1 | 3,636 | 8.9 | 3,636 | 8.9 | - | 0.8 | 1,399 | 0.8 | 66 | 0.40 | 684 | 3.1 | 88 | 3 |
| 1976 | 2 | 0.35 | 76.2 | 0.95 | 76.2 | 0.02 | 0.6 | - | - | - | - | - | - | - | - |

| 구분 연도별 | 호도나무 | | 물 나무 | | 이대리포프라다 | | 은수원사시다 | | 조경수 | |
|-----------|------|----|------|----|---------|-----|--------|-----|------|------|
| | 면적 | 본수 | 면적 | 본수 | 면적 | 본수 | 면적 | 본수 | 면적 | 본수 |
| 1972 | - | - | - | - | - | - | - | - | - | - |
| 1973 | - | - | - | - | 400 | 13 | - | - | - | - |
| 1974 | - | - | - | - | 2,264 | 11 | - | - | - | - |
| 1975 | - | - | - | - | 1,399 | 0.8 | - | - | - | - |
| 1976 | - | - | - | - | - | - | 0.03 | 0.2 | 0.90 | 75.4 |

자료 : 녹지 과 녹지계

93. 조 립 사 업 현 황

단위 : ha

| 구분 연도별 | 계 획 | | 실 적 | | | 수 종 별 용 수 | | | |
|-----------|-------|--------|------|---------|-----|-----------|----------|----------|----------|
| | 면적 | 본수 | 면적 | 본수 | % | 유실 면적 | 실수 본수 | 종별 면적 | 용수 본수 |
| 1972 | 25.0 | 10,000 | 25.0 | 10,000 | 100 | - | - | 25 | 10,000 |
| 1973 | 32.5 | 19,000 | 32.5 | 19,000 | 100 | - | - | 32.5 | 19,000 |
| 1974 | 16.3 | 16,000 | 16.3 | 16,000 | 100 | 3 | 10 | 3.3 | 2,000 |
| 1975 | 23.50 | 12,800 | 35.0 | 40,200 | 149 | 7.50 | 3,000 | - | - |
| 1976 | 67.0 | 38,000 | 72.5 | 156,500 | 108 | 26.0 | 10,400 | - | - |

| 구분 연도별 | 숙 성 수 | | 잡 기 수 | | 연 료 립 | | 조 경 수 | |
|-----------|-------|--------|-------|-------|-------|-------|-------|---------|
| | 면적 | 본수 | 면적 | 본수 | 면적 | 본수 | 면적 | 본수 |
| 1972 | - | - | - | - | - | - | - | - |
| 1973 | - | - | - | - | - | - | - | - |
| 1974 | - | - | 10 | 4,000 | 6.5 | 5,200 | 7.5 | 3,000 |
| 1975 | 25 | 12,600 | 2.50 | 8,000 | - | - | - | 16,000 |
| 1976 | 45.5 | 29,600 | 1.0 | 3,000 | - | - | - | 113,500 |

자료 : 녹지과 녹지계

94. 조 립 활 착 상 황

단위 (면적 : ha, 본수 :)

| 구분 연도별 | 합 계 | | | 유 실 수 | | | 특 용 수 | | |
|-----------|-------------------|-------------------|------|------------------|------------------|------|------------------|------------------|------|
| | 식재 | 활착 | 비율 % | 식재 | 활착 | 비율 % | 식재 | 활착 | 비율 % |
| 1972 | - | - | - | - | - | - | - | - | - |
| 1973 | 32.5 (19,000) | 32.5 (18,000) | 99 | - | - | - | 32.5 (19,000) | 32.5 (18,000) | 99 |
| 1974 | 16.3 (16,000) | 16.3 (15,900) | 99 | - | - | - | 3.3 (2,000) | 3.3 (2,000) | 100 |
| 1975 | 35 (40,200) | 35 (39,513) | 98 | 7.5 (3,000) | 7.5 (2,960) | 99 | - | - | 97 |
| 1976 | 72.5 (156,500) | 72.5 (150,939) | 96 | 26.0 (10,400) | 26.0 (10,060) | 96 | - | - | - |

자료 : 녹지과 녹지계

조림 활착 상황 (속)

단위 [면적 : ha]
[수량 : 본수]

| 구분 연도별 | 속성수 | | | 합계수 | | | 조경수 | | |
|-----------|------------------|------------------|------|----------------|----------------|------|-----------|-----------|------|
| | 식재 | 활착 | 비율 % | 식재 | 활착 | 비율 % | 식재 | 활착 | 비율 % |
| 1972 | - | - | - | - | - | - | - | - | - |
| 1973 | - | - | - | - | - | - | - | - | - |
| 1974 | 3.0 (10,000) | 3.0 (9,000) | 90 | 10 (4,000) | 10 (4,000) | 100 | - | - | - |
| 1975 | 25 (12,600) | 25 (12,223) | 97 | 2.5 (8,000) | 2.5 (7,930) | 99 | (16,600) | (16,400) | 98 |
| 1976 | 45.5 (29,600) | 45.5 (28,514) | 96 | 1.0 (3,000) | (2,950) | 98 | (113,500) | (109,415) | 96 |

자료 : 녹지과 녹지계

95. 가로수 현황

단위 [거리 : m]
[수량 : 본수]

| 구분 연도별 | 합계 | | 종별 | | | | | | | |
|-----------|--------|-------|-----|-------|------|-----|-------|------|------|------|
| | 거리 | 가로수계 | 이대리 | 포플러 | 수양버들 | 부리타 | 타스온수원 | 사시나무 | 마리야시 | 다벳나무 |
| 1972 | - | - | - | - | - | - | - | - | - | - |
| 1973 | - | - | - | - | - | - | - | - | - | - |
| 1974 | 14,300 | 1,538 | - | 443 | 481 | - | - | - | 168 | 446 |
| 1975 | 14,300 | 1,294 | - | 434 | 471 | - | - | - | 108 | 281 |
| 1976 | 9,068 | 2,257 | - | 1,082 | 628 | - | - | 86 | 301 | 160 |

자료 : 녹지과 녹지계

96. 분구 개량 실적

단위 : 개

| 구분 연도별 | 총 호 수 | 분 구 수 | | | 계량율 (%) |
|-----------|-------|-------|-------|-------|---------|
| | | 계 | 개량 | 미개량 | |
| 1972 | - | - | - | - | - |
| 1973 | 2,695 | 4,153 | 3,109 | 1,044 | 75 |
| 1974 | 2,711 | 4,231 | 3,757 | 474 | 89 |
| 1975 | 2,767 | 2,759 | 2,759 | - | 100 |
| 1976 | 2,660 | 2,759 | 2,759 | - | 100 |

자료 : 녹지과 녹지계

97. 입산연료 수급 상황

단위 { 가구: 세 대
분구: 개
연료: %

| 구분 연도별 | 합 계 | | 분 구 현 황 | | | | 미개량 분구 |
|-----------|-------|-------|---------|-------|-----|-------|-----------|
| | 가 구 | 분 구 | 계 | 탄 계 | 철 계 | 축 조 | |
| 1972 | - | - | - | - | - | - | - |
| 1973 | 2,695 | 4,153 | 3,109 | 1,209 | 15 | 1,885 | 1,044 |
| 1974 | 2,711 | 4,231 | 3,758 | 1,310 | 79 | 2,369 | 474 |
| 1975 | 2,767 | 2,759 | 2,759 | - | - | 2,759 | - |
| 1976 | 2,660 | 2,759 | 2,759 | - | - | 2,759 | - |

| 구분 연도별 | 연 료 수 급 계 획 | | | | | |
|-----------|-------------|-------|---------|---------|---------------|-----------|
| | 가 전 용 | 구 접 용 | 합 소 요 량 | 계 확 보 량 | 입 산 연 료 소 요 량 | 연 료 확 보 량 |
| 1972 | - | - | - | - | - | - |
| 1973 | 411 | 2,284 | 7,274 | 7,274 | 423 | 423 |
| 1974 | 380 | 2,331 | 6,782 | 6,780 | 390 | 390 |
| 1975 | - | 2,767 | 7,390 | 7,674 | 980 | 1,264 |
| 1976 | 810 | 1,850 | 5,818 | 5,818 | 818 | 818 |

| 구분 연도별 | 연 료 수 급 계 획 | | | | | |
|-----------|-------------|-------|-----------|-------|---------|-------|
| | 탄 계 연 료 | | 농 업 부 산 물 | | 유 류 기 타 | |
| | 소 요 량 | 확 보 량 | 소 요 량 | 확 보 량 | 소 요 량 | 확 보 량 |
| 1972 | - | - | - | - | - | - |
| 1973 | 3,244 | 3,244 | 1,589 | 1,589 | 2,018 | 2,018 |
| 1974 | 3,306 | 3,306 | 1,345 | 1,345 | 1,641 | 1,641 |
| 1975 | 3,538 | 3,538 | 2,731 | 2,731 | 141 | 141 |
| 1976 | 1,936 | 1,936 | 2,879 | 2,879 | 185 | 185 |

자료: 녹지과 녹지계

XV. 수 산
98. 어업가구 및 인구현황

단위 [가구: 세대
인구: 명]

| 구분 연도별 | 어업가구수 | | | | | | 고용자 가구수 | | |
|-----------|-------|-------|-----|-----|-----|-------|---------|-----|--|
| | 계 | 전업 | 겸업 | | | 계 | 전업 | 겸업 | |
| | | | 소계 | 제1종 | 제2종 | | | | |
| 1972 | 1,659 | 1,172 | 487 | 196 | 291 | 1,820 | 1,327 | 493 | |
| 1973 | 314 | 144 | 170 | 46 | 124 | 1,225 | 924 | 301 | |
| 1974 | 319 | 187 | 132 | 22 | 110 | 716 | 592 | 124 | |
| 1975 | 236 | 132 | 104 | 21 | 83 | 745 | 627 | 118 | |
| 1976 | 259 | 118 | 141 | 44 | 97 | 810 | 674 | 136 | |
| 용담동 | 3 | 3 | - | - | - | - | - | - | |
| 산정1동 | 2 | 2 | - | - | - | 15 | 12 | 3 | |
| 산정2동 | 1 | 1 | - | - | - | - | - | - | |
| 산정3동 | 17 | 11 | 6 | 6 | - | 8 | 2 | 6 | |
| 대성1동 | - | - | - | - | - | 11 | - | 11 | |
| 대성2동 | 1 | - | 1 | 1 | - | 3 | 1 | 2 | |
| 북교동 | 2 | 1 | 1 | 1 | - | - | - | - | |
| 남교동 | 2 | 2 | - | - | - | - | - | - | |
| 죽동 | 2 | - | 2 | 2 | - | - | - | - | |
| 무안동 | 1 | 1 | - | - | - | 1 | 1 | - | |
| 등명동 | 6 | 4 | 2 | - | 2 | 29 | 23 | 6 | |
| 임해동 | 9 | - | 9 | 1 | 8 | 12 | 6 | 6 | |
| 유달동 | 5 | - | 5 | 5 | - | 24 | - | 24 | |
| 만호동 | 20 | 16 | 4 | 2 | 2 | 18 | 18 | - | |
| 서산동 | 39 | 36 | 3 | 3 | - | 378 | 321 | 57 | |
| 은금동 | 9 | 9 | - | - | - | 254 | 254 | - | |
| 죽교1동 | 20 | 20 | - | - | - | 25 | 4 | 21 | |
| 죽교2동 | - | - | - | - | - | 13 | 13 | - | |
| 달성동 | - | - | - | - | - | 13 | 13 | - | |
| 대반동 | 29 | 6 | 23 | 21 | 2 | - | - | - | |
| 이로동 | 6 | - | 6 | - | 6 | - | - | - | |
| 충무동 | 84 | 5 | 79 | 2 | 77 | - | - | - | |
| 연동 | 1 | 1 | - | - | - | 6 | 6 | - | |

자료: 산업과 수산지

이업가구 및 인구현황(속)

단위 (가구:세명
인구:명)

| 연도 | 이업가구 | | 어업가구원 | | | | | |
|------|--------|-----|--------|-----|-----|--------|-------|-------|
| | 고용자가구원 | | 경영자가구원 | | | 고용자가구원 | | |
| | 업종 | | 계 | 남 | 여 | 계 | 남 | 여 |
| | 제1종 | 제2종 | | | | | | |
| 1972 | 307 | 186 | 1,695 | 855 | 840 | 6,600 | 3,310 | 3,290 |
| 1973 | 196 | 105 | 1,000 | 530 | 470 | 5,137 | 2,680 | 2,457 |
| 1974 | 79 | 45 | 1,622 | 811 | 811 | 3,426 | 1,762 | 1,664 |
| 1975 | 75 | 43 | 1,340 | 687 | 653 | 3,579 | 1,798 | 1,781 |
| 1976 | 102 | 34 | 1,573 | 785 | 793 | 3,830 | 2,011 | 1,819 |
| 용당동 | - | - | 17 | 8 | 9 | - | - | - |
| 산정1동 | 2 | 1 | 6 | 3 | 3 | 78 | 40 | 38 |
| 산정2동 | - | - | 6 | 1 | 5 | - | - | - |
| 산정3동 | 3 | 3 | 111 | 56 | 56 | 48 | 26 | 22 |
| 대성1동 | 5 | 6 | - | - | - | 59 | 31 | 28 |
| 대성2동 | - | 2 | 8 | 6 | 2 | 13 | 6 | 7 |
| 북교동 | - | - | 5 | 4 | 1 | - | - | - |
| 남교동 | - | - | 15 | 6 | 9 | - | - | - |
| 죽동 | - | - | 11 | 4 | 7 | - | - | - |
| 무안동 | - | - | 6 | 3 | 3 | 7 | 2 | 5 |
| 동명동 | - | 6 | 24 | 11 | 13 | 119 | 65 | 54 |
| 영해동 | 4 | 2 | 61 | 26 | 35 | 68 | 33 | 35 |
| 유달동 | 24 | - | 33 | 16 | 17 | 102 | 51 | 51 |
| 만호동 | - | - | 113 | 60 | 53 | 65 | 35 | 30 |
| 서산동 | 49 | 8 | 269 | 122 | 147 | 1,809 | 935 | 874 |
| 온금동 | - | - | 54 | 24 | 30 | 1,183 | 644 | 539 |
| 죽교1동 | 15 | 6 | 128 | 74 | 51 | 121 | 60 | 61 |
| 죽교2동 | - | - | - | - | - | 66 | 26 | 40 |
| 달성동 | - | - | - | - | - | 62 | 38 | 24 |
| 대반동 | - | - | 142 | 72 | 70 | - | - | - |
| 이교동 | - | - | 36 | 23 | 13 | - | - | - |
| 신부동 | - | - | 525 | 258 | 267 | - | - | - |
| 합계 | - | - | 11 | 9 | 2 | 30 | 19 | 11 |

자료:산업과 수산계

99. 어업면허현황

단위 : ha

| 구분 연도별 | 양식어업 | | | |
|-----------|------|------|------|---------|
| | 양식어업 | 장치어업 | 방농어업 | 담수조류채취업 |
| 1972 | - | - | - | - |
| 1973 | - | - | - | - |
| 1974 | - | - | - | - |
| 1975 | 9 | - | 3 | - |
| 1976 | 9 | - | 3 | - |

자료 : 산업과 수산계

100. 어항 기본 시설현황

단위 : m

| 구분 연도별 | 방파계 | | | 선착장 | | | 급유시설 | | |
|-----------|-----|-----|-----|-----|-----|-----|------|------|-----|
| | 총계 | 기시설 | 미시설 | 총계 | 기시설 | 미시설 | 총계 | 기시설 | 미시설 |
| 1972 | - | - | - | - | - | - | - | - | - |
| 1973 | - | - | - | - | - | - | - | - | - |
| 1974 | - | - | - | - | - | - | - | - | - |
| 1975 | 197 | 112 | 85 | - | - | - | 5 | 3 | 2 |
| 1976 | - | - | - | 82 | 82 | - | 4(2) | 3(2) | 1 |

자료 : 산업과 수산계

101. 어선현황

단위 : %

| 구분 연도별 | 합계 | | | 동력선 | | | 무동력선 | | 지도선 |
|-----------|-----|-------|--------|-----|-------|--------|------|-----|-----|
| | 척수 | 톤수 | 마력수 | 척수 | 톤수 | 마력수 | 척수 | 톤수 | |
| 1972 | 421 | 8,043 | 17,145 | 271 | 7,767 | 17,145 | 150 | 276 | - |
| 1973 | 374 | 7,659 | 19,109 | 260 | 7,509 | 19,109 | 114 | 150 | - |
| 1974 | 344 | 4,878 | 10,191 | 234 | 4,747 | 10,191 | 110 | 131 | - |
| 1975 | 308 | 4,980 | 10,922 | 159 | 4,754 | 10,922 | 149 | 226 | - |
| 1976 | 337 | 5,639 | 12,449 | 197 | 5,547 | 12,449 | 140 | 142 | - |

자료 : 산업과 수산계

102. 수산물 생산량

단위 | 수량: %
| 금액: 천원

| 연도별 | 합 계 | | 어 류 | | 패 류 | | 해초류 | | 기 타 | |
|------|--------|-----------|--------|-----------|-----|-------|-------|---------|-------|-----------|
| | 수량 | 금액 | 수량 | 금액 | 수량 | 금액 | 수량 | 금액 | 수량 | 금액 |
| 1972 | 27,466 | 2,334,353 | 21,178 | 1,999,361 | - | - | 24 | 3,000 | 6,264 | 331,992 |
| 1973 | 26,316 | 2,320,394 | 25,530 | 2,236,377 | - | - | 69 | 2,752 | 717 | 82,265 |
| 1974 | 40,598 | 3,745,417 | 39,880 | 3,717,819 | 113 | 7,345 | 592 | 12,453 | 13 | 7,800 |
| 1975 | 51,177 | 6,794,303 | 49,339 | 6,216,714 | 2 | 134 | 271 | 40,647 | 1,565 | 536,806 |
| 1976 | 51,992 | 6,839,136 | 44,687 | 4,870,883 | 2 | 294 | 1,103 | 175,377 | 6,200 | 1,792,582 |

자료: 산업과 수산계

103. 수산 관계 피해상황

단위: 천원

| 연도별 | 인명피해 | | 어 선 | | | | | | | | 어 구 | | | | | |
|------|------|-------|---------|-----|--------|-----|-------|--------|----|-----|--------|----|-----|--------|----|-------|
| | 사망 | 행방 불명 | 무 동 령 선 | | | | 동 령 선 | | | | 유실 | 파손 | | | | |
| | | | 침몰 | 유실 | 반파 | 전 파 | 침몰 | 유실 | 반파 | 전 파 | | | | | | |
| | | | 척 | 톤 | 금액 | 척 | 톤 | 금액 | 척 | 톤 | 금액 | 척 | 톤 | 금액 | 총계 | 금액 |
| 1972 | - | - | 1 | 25 | 4,500 | - | - | - | 1 | 25 | 4,500 | - | - | - | - | - |
| 1973 | - | - | 5 | 139 | 25,500 | - | - | - | 5 | 139 | 25,500 | - | - | - | - | - |
| 1974 | - | - | 5 | 118 | 25,294 | - | - | - | 5 | 118 | 25,294 | - | - | - | - | - |
| 1975 | 3 | - | - | - | - | 6 | 199 | 16,700 | - | - | - | 6 | 199 | 16,700 | - | - |
| 1976 | 1 | 8 | 4 | 12 | 1,400 | - | - | - | - | - | - | - | - | - | 2통 | 4,000 |

자료: 산업과 수산계

104. 양식 적지와 개발현황

단위: ha

| 연도 구분 및 품목별 | 총 적 지 | 기 개 발 | 미 개 발 | 77~80 개발계획 |
|-------------|---------|---------|---------|------------|
| 1972 | 882,800 | 712,800 | 170,000 | - |
| 1973 | 882,800 | 712,800 | 170,000 | - |
| 1974 | 882,800 | 712,800 | 170,000 | - |
| 1975 | 882,800 | 712,800 | 170,000 | - |
| 1976 | 882,800 | 712,800 | 170,000 | - |
| 해 태 | 613,400 | 543,000 | 70,000 | - |
| 미역연승 | 150,000 | 50,000 | 100,000 | - |
| 굴투석 | 119,400 | 119,400 | - | - |

자료: 산업과 수산계

105. 수산제조업 가공업체 현황

단위 : 개소

| 구분 연도별 | 계 | 통조림 | 냉동 | 한천 | 어간유 |
|-----------|---|-----|----|----|-----|
| 1972 | 6 | - | 6 | - | - |
| 1973 | 6 | - | 6 | - | - |
| 1974 | 6 | - | 6 | - | - |
| 1975 | 7 | - | 7 | - | - |
| 1976 | 7 | - | 7 | - | - |

자료 : 산업과 수산계

106. 어업 협동조합 운영 상황

단위 : 천원

| 구분 연도별 | 조합수 | 조합원수 | 계 | 신용사업 | 구매사업 | 판매사업 | 이용가공 사업 | 지도사업 | 기타 |
|-----------|-----|------|-----------|---------|---------|-----------|------------|--------|---------|
| 1972 | 1 | 251 | 1,261,794 | 7,396 | 4,769 | 1,224,454 | 22,678 | 2,324 | 173 |
| 1973 | 1 | 309 | 1,934,605 | 7,871 | 137,608 | 1,724,103 | 22,455 | 2,105 | 40,463 |
| 1974 | 1 | 313 | 3,270,410 | 4,152 | 362,509 | 2,850,219 | 31,758 | 3,564 | 18,208 |
| 1975 | 1 | 337 | 5,448,222 | 137,580 | 540,056 | 4,706,983 | 38,587 | 6,464 | 18,552 |
| 1976 | 1 | 357 | 8,099,692 | 288,975 | 688,594 | 6,420,530 | 64,906 | 16,007 | 620,680 |

자료 : 수협시지부

107. 부정어업 단속상황

단위 : 건

| 구분 연도별 | 검거건수 | 처 리 내 역 | | | |
|-----------|------|---------|------|------|--------|
| | | 총 치 | 훈계발령 | 행정조처 | 이 송 |
| 1972 | 4 | 4 | - | - | - |
| 1973 | 5 | 5 | - | - | - |
| 1974 | 7 | 7 | - | - | - |
| 1975 | - | - | - | - | - |
| 1976 | 13 | 13 | - | - | - |
| 안강망 | 1 | 1 | - | - | - |
| 기선망 | 2 | 2 | - | - | - |
| 기선망 | 4 | 4 | - | - | - |
| 기선망 | 1 | 1 | - | - | - |
| 기타 | 5 | 5 | - | - | - |

자료 : 산업과 수산계

XVI . 교 육
108. 각 급 학 교 현 황

단위 : 개교

| 구분 연도별 | 유치원 사립 | 국민학교 | | | 중 학 교 | | 일 문계고등학교 | | 실업계고등학교 | |
|-----------|-----------|------|----|----|-------|----|----------|----|---------|------|
| | | 국립 | 공립 | 사립 | 공립 | 사립 | 공립 | 사립 | 공립 | 사립 |
| 1972 | 3 | 1 | 17 | - | 5 | 7 | 2 | 4 | 3 | 2 |
| 1973 | 4 | 1 | 16 | - | 5 | 7 | 3 | 4 | 3 | 2 |
| 1974 | 4 | 1 | 16 | - | 5 | 7 | 3 | 4 | 2 | 3 |
| 1975 | 4 | 1 | 16 | - | 5 | 7 | 3 | 7 | 2 | 1(3) |
| 1976 | 4 | 1 | 16 | - | 5 | 7 | 3 | 7 | 2 | 1 |

| 구분 연도별 | 간호전문학교 | | 전 문 학교 | | 초급대학 | 교육대학 | 고등기술학교 | | 특수과정 | 고등공민 학 교 | 사 설 교 장 습 소 사립 |
|-----------|--------|----|--------|----|------|------|--------|----|------|-------------|-------------------------------|
| | 국립 | 사립 | 국립 | 사립 | 사립 | 국립 | 공립 | 사립 | 사립 | 사립 | 사립 |
| 1972 | - | 1 | 1 | 1 | - | 1 | - | 1 | 1 | - | 28 |
| 1973 | - | 1 | 1 | 1 | - | 1 | - | 1 | 1 | - | 35 |
| 1974 | - | 1 | 1 | 1 | - | 1 | - | 1 | 1 | - | 38 |
| 1975 | - | 1 | 1 | 1 | - | 1 | - | 1 | 1 | - | 38 |
| 1976 | - | 1 | 1 | 1 | - | 1 | - | 1 | 1 | - | 46 |

자료 : 시 교육청

109. 유치원 현황

단위 : 명

| 연도 구분 및 학교별 | 원 수 | 반 수 | 보 모 수 | | | 원 아 수 | | |
|-------------------|-----|-----|-------|---|----|-------|-----|-----|
| | | | 계 | 남 | 여 | 계 | 남 | 여 |
| 1972 | 3 | 6 | 7 | - | 7 | 150 | 85 | 65 |
| 1973 | 4 | 4 | 8 | - | 8 | 177 | 92 | 85 |
| 1974 | 4 | 4 | 15 | 4 | 11 | 177 | 92 | 85 |
| 1975 | 4 | 7 | 14 | 4 | 10 | 207 | 118 | 89 |
| 1976 | 4 | 7 | 18 | 5 | 13 | 261 | 128 | 133 |
| 북교유치원 | 1 | 1 | 3 | 1 | 2 | 40 | 16 | 24 |
| 중앙유치원 | 1 | 2 | 6 | 2 | 4 | 80 | 41 | 39 |
| 경모유치원 | 1 | 2 | 5 | 1 | 4 | 70 | 37 | 33 |
| 상삼유치원 | 1 | 2 | 4 | 1 | 3 | 71 | 34 | 37 |

자료 : 시 교육청

| 구분 연도및학교 | 학 급 | | | 학 생 | | | | | | |
|-------------|-----|-----|----|--------|--------|--------|--------|---|---|---|
| | 계 | 국공립 | 사립 | 계 | 국공립 | | 사립 | | | |
| | | | | | 계 | 남 | 여 | 계 | 남 | 여 |
| 1972 | 469 | 469 | - | 30,385 | 30,385 | 15,913 | 14,472 | - | - | - |
| 1973 | 497 | 497 | - | 31,774 | 31,774 | 16,619 | 15,155 | - | - | - |
| 1974 | 501 | 501 | - | 31,906 | 31,906 | 16,673 | 15,233 | - | - | - |
| 1975 | 501 | 501 | - | 31,906 | 31,906 | 16,673 | 15,233 | - | - | - |
| 1976 | 513 | 513 | - | 31,436 | 31,436 | 16,282 | 15,154 | - | - | - |
| 교대부속 | 14 | 14 | - | 828 | 828 | 484 | 344 | - | - | - |
| 복교 | 43 | 43 | - | 2,570 | 2,570 | 1,324 | 1,246 | - | - | - |
| 산정 | 55 | 55 | - | 3,712 | 3,712 | 1,968 | 1,744 | - | - | - |
| 서부 | 37 | 37 | - | 2,110 | 2,110 | 1,116 | 994 | - | - | - |
| 중앙 | 50 | 50 | - | 3,117 | 3,117 | 1,612 | 1,505 | - | - | - |
| 유달 | 55 | 55 | - | 3,680 | 3,680 | 1,878 | 1,802 | - | - | - |
| 달성 | 26 | 26 | - | 1,549 | 1,549 | 795 | 754 | - | - | - |
| 동 | 32 | 32 | - | 2,011 | 2,011 | 1,045 | 966 | - | - | - |
| 이로 | 27 | 27 | - | 1,725 | 1,725 | 862 | 863 | - | - | - |
| 남 | 48 | 48 | - | 3,087 | 3,087 | 1,508 | 1,579 | - | - | - |
| 서산 | 26 | 26 | - | 1,610 | 1,610 | 838 | 772 | - | - | - |
| 내성 | 41 | 41 | - | 2,521 | 2,521 | 1,325 | 1,196 | - | - | - |
| 용호 | 29 | 29 | - | 1,810 | 1,810 | 943 | 867 | - | - | - |
| 임성 | 12 | 12 | - | 540 | 540 | 294 | 246 | - | - | - |
| 충무 | 5 | 5 | - | 129 | 129 | 65 | 64 | - | - | - |
| 울도 | 4 | 4 | - | 133 | 133 | 70 | 63 | - | - | - |
| 달리 | 6 | 6 | - | 232 | 232 | 117 | 115 | - | - | - |
| 희사분교 | 2 | 2 | - | 38 | 38 | 14 | 14 | - | - | - |
| 외달분교 | 1 | 1 | - | 34 | 34 | 14 | 20 | - | - | - |

자료 : 시 교육청

| 연 도 구 분 및 학 교 별 | 교 원 | | | | 졸 업 자 | | | | 교 실 | | |
|--------------------|-----|-----|-----|-----|-------|-------|-------|-------|-----|-----|----|
| | 계 | 국 | 공 | 립 | 계 | 국 | 공 | 립 | 계 | 국공립 | 사립 |
| 1972 | 508 | 508 | 329 | 179 | - | - | - | - | 465 | 465 | - |
| 1973 | 539 | 539 | 333 | 206 | - | - | - | - | 497 | 497 | - |
| 1974 | 545 | 545 | 340 | 205 | 5,179 | 5,179 | 2,725 | 2,454 | 506 | 506 | - |
| 1975 | 545 | 545 | 340 | 205 | 5,179 | 5,179 | 2,725 | 2,454 | 506 | 506 | - |
| 1976 | 555 | 555 | 341 | 214 | 5,439 | 5,439 | 2,883 | 2,556 | 490 | 490 | - |
| 교대부속 | 17 | 17 | 16 | 1 | 109 | 109 | 72 | 37 | - | - | - |
| 북 교 | 46 | 46 | 27 | 19 | 493 | 493 | 255 | 238 | - | - | - |
| 산 정 | 58 | 58 | 38 | 20 | 684 | 684 | 367 | 317 | - | - | - |
| 서 부 | 40 | 40 | 20 | 20 | 434 | 434 | 226 | 208 | - | - | - |
| 중 앙 | 53 | 53 | 35 | 18 | 569 | 569 | 273 | 296 | - | - | - |
| 유 달 | 56 | 56 | 36 | 22 | 598 | 598 | 320 | 278 | - | - | - |
| 달 성 | 29 | 29 | 15 | 14 | 249 | 249 | 127 | 122 | - | - | - |
| 동 | 35 | 35 | 19 | 16 | 366 | 366 | 209 | 157 | - | - | - |
| 이 로 | 30 | 30 | 16 | 14 | 285 | 285 | 156 | 129 | - | - | - |
| 남 | 51 | 51 | 31 | 20 | 480 | 480 | 236 | 245 | - | - | - |
| 서 산 | 29 | 29 | 16 | 13 | 229 | 229 | 114 | 115 | - | - | - |
| 대 성 | 44 | 44 | 22 | 22 | 447 | 447 | 254 | 193 | - | - | - |
| 봉 호 | 32 | 32 | 20 | 12 | 217 | 217 | 122 | 95 | - | - | - |
| 임 성 | 14 | 14 | 12 | 2 | 180 | 180 | 97 | 83 | - | - | - |
| 충 무 | 5 | 5 | 4 | 1 | 28 | 28 | 14 | 14 | - | - | - |
| 울 도 | 4 | 4 | 4 | - | 28 | 28 | 17 | 11 | - | - | - |
| 달 리 | 7 | 7 | 7 | - | 32 | 32 | 20 | 12 | - | - | - |
| 하사분교 | 2 | 2 | 2 | - | - | - | - | - | - | - | - |
| 외단분교 | 1 | 1 | 1 | - | 11 | 11 | 5 | 6 | - | - | - |

자료 : 시 교육청

111. 중 학교 현황

단위: 학급: 개명개
학생: 개
교실: 개

| 연도 및 학교별 | 학 | | | 학 | | | | | | | | | |
|-------------|-----|-----|-----|--------|-------|-------|-------|-------|-------|-------|---|---|---|
| | 계 | 공립 | 사립 | 계 | 남 | | | 여 | | | 계 | 남 | 여 |
| | | | | | 계 | 남 | 여 | 계 | 남 | 여 | | | |
| 1972 | 208 | 97 | 111 | 13,091 | 5,626 | 3,135 | 2,491 | 7,465 | 5,864 | 1,601 | | | |
| 1973 | 236 | 83 | 153 | 12,618 | 5,870 | 3,335 | 2,535 | 6,738 | 4,102 | 2,636 | | | |
| 1974 | 232 | 108 | 124 | 12,573 | 5,956 | 3,376 | 2,580 | 6,617 | 4,090 | 2,527 | | | |
| 1975 | 232 | 108 | 124 | 12,573 | 5,956 | 3,376 | 2,580 | 6,617 | 3,970 | 2,647 | | | |
| 1976 | 217 | 109 | 108 | 13,088 | 6,279 | 3,564 | 2,715 | 6,809 | 4,106 | 2,703 | | | |
| 계 일 중 | 18 | 18 | - | 964 | 964 | 964 | - | - | - | - | | | |
| 유 달 중 | 24 | 24 | - | 1,284 | 1,284 | 1,284 | - | - | - | - | | | |
| 청 호 중 | 24 | 24 | - | 1,316 | 1,316 | 1,316 | - | - | - | - | | | |
| 복 여 중 | 24 | 24 | - | 1,501 | 1,501 | - | 1,501 | - | - | - | | | |
| 중앙여중 | 19 | 19 | - | 1,214 | 1,214 | - | 1,214 | - | - | - | | | |
| 문 태 중 | 21 | - | 21 | 1,277 | - | - | - | 1,277 | 1,277 | - | | | |
| 홍 일 중 | 15 | - | 15 | 949 | - | - | - | 949 | 949 | - | | | |
| 영 흥 중 | 15 | - | 15 | 947 | - | - | - | 947 | 947 | - | | | |
| 덕 인 중 | 13 | - | 13 | 795 | - | - | - | 795 | 704 | 91 | | | |
| 점 명 여 중 | 24 | - | 24 | 1,505 | - | - | - | 1,505 | - | 1,505 | | | |
| 혜 인 여 중 | 17 | - | 17 | 1,107 | - | - | - | 1,107 | - | 1,107 | | | |
| 마리아 회 중 | 3 | - | 3 | 229 | - | - | - | 229 | 229 | - | | | |

| 연도 및 학교별 | 계 | 교 | | | 원 | | |
|-------------|-----|-----|-----|----|-----|-----|----|
| | | 계 | 남 | 여 | 계 | 남 | 여 |
| | | | | | | | |
| 1972 | 323 | 152 | 132 | 30 | 171 | 144 | 27 |
| 1973 | 324 | 154 | 130 | 24 | 170 | 142 | 28 |
| 1974 | 309 | 155 | 131 | 24 | 154 | 120 | 34 |
| 1975 | 309 | 155 | 131 | 24 | 154 | 120 | 34 |
| 1976 | 298 | 147 | 129 | 18 | 151 | 113 | 38 |
| 계 일 중 | 25 | 25 | 24 | 1 | - | - | - |
| 유 달 중 | 31 | 31 | 31 | - | - | - | - |
| 청 호 중 | 30 | 30 | 28 | 2 | - | - | - |
| 복 여 중 | 34 | 34 | 26 | 8 | - | - | - |
| 중앙여중 | 27 | 27 | 20 | 7 | - | - | - |
| 문 태 중 | 27 | - | - | - | 27 | 24 | 3 |
| 홍 일 중 | 21 | - | - | - | 21 | 17 | 4 |
| 영 흥 중 | 20 | - | - | - | 20 | 18 | 2 |
| 덕 인 중 | 17 | - | - | - | 17 | 15 | 2 |
| 점 명 여 중 | 35 | - | - | - | 35 | 16 | 19 |
| 혜 인 여 중 | 24 | - | - | - | 24 | 16 | 8 |
| 마리아 회 중 | 7 | - | - | - | 7 | 7 | - |

자료: 시 교육청

단위 { 학급 : 개
학생 : 명
교실 : 개

| 구분 연도및 학교별 | 출업자 | | | | | | | 교실 | | |
|------------------|-------|-------|-------|-------|-------|-------|-----|-----|-----|-----|
| | 출 | | | 업 | | | | 교 | | |
| | 계 | 남 | 여 | 계 | 남 | 여 | 계 | 공립 | 사립 | |
| 1972 | 4,567 | 2,105 | 1,359 | 746 | 2,462 | 1,604 | 858 | 208 | 97 | 111 |
| 1973 | 3,845 | 1,738 | 1,002 | 736 | 2,107 | 1,228 | 879 | 329 | 106 | 123 |
| 1974 | 3,738 | 1,740 | 990 | 750 | 1,998 | 1,244 | 754 | 281 | 118 | 163 |
| 1975 | 3,890 | 1,831 | 990 | 750 | 1,998 | 1,199 | 799 | 198 | 96 | 102 |
| 1976 | 4,090 | 2,031 | 1,026 | 1,005 | 2,059 | 1,232 | 827 | 202 | 99 | 103 |
| 계 일중 | 282 | 282 | 282 | - | - | - | - | 15 | 15 | - |
| 유달중 | 371 | 371 | 371 | - | - | - | - | 22 | 22 | - |
| 청호중 | 373 | 373 | 373 | - | - | - | - | 20 | 20 | - |
| 뽕여중 | 571 | 571 | - | 571 | - | - | - | 24 | 24 | - |
| 중앙여중 | 434 | 434 | - | 434 | - | - | - | 18 | 18 | - |
| 분태중 | 356 | - | - | - | 356 | 356 | - | 19 | - | 19 |
| 홍일중 | 257 | - | - | - | 257 | 257 | - | 15 | - | 15 |
| 영동중 | 269 | - | - | - | 269 | 269 | - | 15 | - | 15 |
| 덕인중 | 265 | - | - | - | 265 | 217 | 48 | 10 | - | 10 |
| 정명여중 | 443 | - | - | - | 443 | - | 443 | 24 | - | 24 |
| 해인여중 | 336 | - | - | - | 336 | - | 336 | 17 | - | 17 |
| 마리아회중 | 133 | - | - | - | 133 | 133 | - | 3 | - | 3 |

자료 : 시 교육청

112. 인분계 고등학교 현황

단위 { 학급 : 개
학생 : 명
교실 : 개

| 구분 연도및 학교별 | 학 급 | | | 학 생 | | | | | | 교 원 | | | | |
|------------------|-----|----|-----|--------|-------|-------|-------|-------|-------|-------|-----|-----|-----|----|
| | 학 | | | 공 | | | 립 | | | 교 | | 원 | | |
| | 계 | 공립 | 사립 | 계 | 남 | 여 | 계 | 남 | 여 | 계 | 공 | 립 | 여 | |
| 1972 | 91 | 41 | 50 | 6,009 | 2,564 | 1,502 | 1,062 | 3,535 | 2,743 | 792 | 179 | 87 | 60 | 17 |
| 1973 | 105 | 55 | 50 | 7,580 | 3,474 | 1,781 | 1,693 | 4,106 | 3,166 | 940 | 228 | 125 | 101 | 24 |
| 1974 | 137 | 69 | 68 | 8,032 | 4,029 | 2,057 | 1,972 | 4,003 | 3,053 | 950 | 245 | 130 | 118 | 12 |
| 1975 | 166 | 72 | 96 | 9,893 | 4,361 | 2,221 | 2,161 | 5,532 | 4,231 | 1,301 | 315 | 132 | 119 | 13 |
| 1976 | 189 | 75 | 114 | 11,244 | 4,553 | 2,205 | 2,348 | 6,691 | 4,743 | 1,948 | 322 | 138 | 121 | 17 |
| 북 고 | 36 | 36 | - | 2,205 | 2,205 | 2,205 | - | - | - | - | 66 | 66 | 66 | - |
| 북여고 | 22 | 22 | - | 1,334 | 1,334 | - | 1,334 | - | - | - | 42 | 42 | 38 | 9 |
| 제일여고 | 17 | 17 | - | 1,014 | 1,014 | - | 1,014 | - | - | - | 30 | 30 | 22 | 8 |
| 문태고 | 24 | - | 24 | 1,400 | - | - | - | 1,400 | 1,400 | - | 38 | - | - | - |
| 홍일고 | 16 | - | 16 | 940 | - | - | - | 940 | 940 | - | 28 | - | - | - |
| 마리아회고 | 11 | - | 11 | 654 | - | - | - | 654 | 654 | - | 15 | - | - | - |
| 영동고 | 8 | - | 8 | 503 | - | - | - | 503 | 503 | - | 16 | - | - | - |
| 덕인고 | 21 | - | 21 | 1,341 | - | - | - | 1,341 | 1,246 | 95 | 32 | - | - | - |
| 상명고 | 18 | - | 18 | 997 | - | - | - | 997 | - | 997 | 26 | - | - | - |
| 해인여고 | 16 | - | 16 | 856 | - | - | - | 856 | - | 856 | 27 | - | - | - |

자료 : 각 고등학교

인문계 고등학교 현황 (속)

단위 [학교 : 개명개
학생 : 학생
교실 : 교실] 95

| 연도 및 학교별 | 구분 | | | 출업자 | | | | | | | | | 교실 | | |
|----------|-----|-----|----|-------|-------|-----|-----|-------|-------|-----|-----|----|-----|----|--|
| | 교원 | | | 공립 | | | 사립 | | | 사립 | | | 공립 | 사립 | |
| | 계 | 남 | 여 | 계 | 남 | 여 | 계 | 남 | 여 | 계 | 공립 | 사립 | | | |
| 1972 | 92 | 88 | 4 | 1,550 | 755 | 422 | 333 | 795 | 591 | 204 | 98 | 45 | 53 | | |
| 1973 | 103 | 99 | 4 | 2,144 | 1,101 | 437 | 662 | 1,043 | 837 | 206 | 159 | 82 | 77 | | |
| 1974 | 115 | 105 | 10 | 2,377 | 1,243 | 594 | 649 | 1,134 | 858 | 276 | 150 | 69 | 81 | | |
| 1975 | 183 | 165 | 18 | 2,706 | 1,241 | 594 | 647 | 867 | 867 | - | 208 | 71 | 137 | | |
| 1976 | 184 | 165 | 19 | 3,402 | 1,363 | 712 | 651 | 2,039 | 1,431 | 608 | 194 | 74 | 120 | | |
| 목 고 | - | - | - | 712 | 712 | 712 | - | - | - | - | 36 | 36 | - | | |
| 목여고 | - | - | - | 343 | 343 | - | 343 | - | - | - | 22 | 22 | - | | |
| 제일여고 | - | - | - | 308 | 308 | - | 308 | - | - | - | 16 | 6 | - | | |
| 분태고 | 38 | 38 | - | 435 | - | - | - | 435 | 435 | - | 24 | - | 24 | | |
| 홍일고 | 28 | 28 | - | 346 | - | - | - | 346 | 346 | - | 16 | - | 16 | | |
| 마리아회고 | 15 | 14 | 1 | - | - | - | - | - | - | - | 13 | - | 13 | | |
| 영흥고 | 16 | 15 | 1 | 172 | - | - | - | 172 | 172 | - | 10 | - | 10 | | |
| 덕인고 | 32 | 32 | - | 478 | - | - | - | 478 | 478 | - | 21 | - | 21 | | |
| 정명여고 | 28 | 19 | 9 | 320 | - | - | - | 320 | - | 320 | 20 | - | 20 | | |
| 해인여고 | 27 | 19 | 8 | 288 | - | - | - | 288 | - | 288 | 16 | - | 16 | | |

자료 : 각 고등학교

113. 실업계 고등학교 현황

단위 [학급 : 개명개
학생 : 학생
교실 : 교실]

| 연도 및 학생별 | 구분 | | | 학급 | | | | | | | | | 교원 | | |
|----------|-----|----|----|-------|-------|-------|-----|-------|-------|-------|-----|-----|-----|----|--|
| | 학급 | | | 공립 | | | 사립 | | | 사립 | | | 공립 | 사립 | |
| | 계 | 공립 | 사립 | 계 | 남 | 여 | 계 | 남 | 여 | 계 | 공립 | 사립 | | | |
| 1972 | 94 | 67 | 27 | 4,948 | 3,383 | 2,770 | 613 | 1,565 | 710 | 855 | 204 | 132 | 132 | - | |
| 1973 | 88 | 52 | 36 | 4,787 | 2,530 | 2,530 | - | 2,257 | 942 | 1,315 | 187 | 123 | 523 | - | |
| 1974 | 102 | 59 | 43 | 5,550 | 2,967 | 2,967 | - | 2,583 | 1,080 | 1,503 | 213 | 136 | 136 | - | |
| 1975 | 94 | 62 | 32 | 5,076 | 3,111 | 3,111 | - | 1,905 | 324 | 1,581 | 166 | 134 | 134 | - | |
| 1976 | 87 | 67 | 20 | 4,654 | 3,426 | 3,426 | - | 1,228 | - | 1,228 | 197 | 162 | 162 | - | |
| 공 고 | 40 | 40 | - | 1,650 | 1,650 | 1,650 | - | - | - | - | 105 | 105 | 105 | - | |
| 상 고 | 27 | 27 | - | 1,776 | 1,776 | 1,776 | - | - | - | - | 57 | 57 | 57 | - | |
| 여상고 | 20 | - | 20 | 1,228 | - | - | 613 | 1,228 | - | 1,228 | 35 | - | - | - | |

자료 : 각 고등학교

실업계 고등학교 현황 (속)

단위 { 학급 : 개
학생 : 명
교실 : 개

| 구분 연도별 학교별 | 교원 | | | 졸업자 | | | | | | 교실 | | | |
|------------------|----|----|----|-------|-------|-----|-----|-----|-----|-----|-----|----|----|
| | 사립 | | | 공립 | | | 사립 | | | 계 | 공립 | 사립 | |
| | 계 | 남 | 여 | 계 | 남 | 여 | 계 | 남 | 여 | | | | |
| 1972 | 72 | 60 | 12 | 1,450 | 1,010 | 768 | 242 | 440 | 297 | 143 | 89 | 54 | 35 |
| 1973 | 64 | 49 | 15 | 1,668 | 851 | 851 | - | 812 | 217 | 595 | 86 | 39 | 47 |
| 1974 | 77 | 68 | 9 | 1,371 | 765 | 765 | - | 606 | 300 | 306 | 131 | 76 | 55 |
| 1975 | 32 | 24 | 8 | 1,694 | 764 | 764 | - | 930 | 867 | 63 | 57 | 42 | 15 |
| 1976 | 35 | 24 | 11 | 1,138 | 856 | 856 | - | 283 | - | 283 | 75 | 57 | 18 |
| 공고 | - | - | - | 277 | 277 | 277 | - | - | - | - | 30 | 30 | - |
| 상고 | - | - | - | 578 | 578 | 578 | - | - | - | - | 27 | 27 | - |
| 여상고 | 35 | 24 | 11 | 283 | - | - | - | 283 | - | 283 | 18 | - | 18 |

자료 : 각 고등학교

114. 간호 전문학교 현황

단위 { 인원 : 명
교실 : 개

| 구분 연도별 | 학과 | 교원 | | | 교실 | | | 학생 | | | 졸업자 | | |
|-----------|----|----|----|---|----|----|---|-----|---|-----|-----|---|-----|
| | | 계 | 남 | 여 | 계 | 정규 | 가 | 계 | 남 | 여 | 계 | 남 | 여 |
| 1972 | 1 | 17 | 12 | 5 | 6 | 6 | - | 120 | - | 120 | 68 | - | 68 |
| 1973 | 1 | 8 | 1 | 7 | 6 | 6 | - | 120 | - | 120 | 118 | - | 118 |
| 1974 | 1 | 9 | 1 | 8 | 6 | 6 | - | 115 | - | 115 | 35 | - | 35 |
| 1975 | 1 | 10 | 1 | 9 | 6 | 6 | - | 115 | 2 | 113 | 38 | - | 38 |
| 1976 | 1 | 10 | 1 | 9 | 6 | 6 | - | 117 | 4 | 116 | 38 | - | 38 |

자료 : 간호 전문학교

115. 전문학교 현황

단위 { 인원 : 명
교실 : 개

| 구분 연도별 학교별 | 학과 | 교원 | | | 교실 | | | 학생 | | | 졸업자 | | |
|------------------|----|----|---|----|----|----|----|-------|-------|----|-----|-----|---|
| | | 계 | 남 | 여 | 계 | 정규 | 가 | 계 | 남 | 여 | 계 | 남 | 여 |
| 1972 | 3 | 42 | - | 13 | 13 | 13 | - | 551 | 551 | - | 109 | 109 | - |
| 1973 | 15 | 43 | - | 15 | 15 | 15 | - | 550 | 550 | - | 80 | 80 | - |
| 1974 | 3 | 43 | - | 30 | 15 | 15 | 15 | 730 | 730 | - | 80 | 80 | - |
| 1975 | 3 | 43 | - | 30 | 15 | 15 | 15 | 730 | 730 | - | 93 | 93 | - |
| 1976 | 6 | 56 | - | 33 | 24 | 24 | 9 | 1,064 | 1,037 | 27 | 434 | 434 | - |
| 속대양 | 3 | 43 | - | 17 | 15 | 15 | 2 | 873 | 73 | - | 434 | 434 | - |
| 실업전문 | 3 | 13 | - | 16 | 9 | 9 | 7 | 191 | 164 | 27 | - | - | - |

자료 : 각 전문학교

116. 교육대학 현황

단위 (인원:명, 교실:개) 97

| 연도별 | 구분 | 학과 | 교원 | | | | | | 학생 | | | 졸업자 | | | 교실 | | |
|------|----|----|----|----|-----|-----|----|----|----|-----|-----|-----|-----|-----|-----|-----|----|
| | | | 계 | 교수 | 부교수 | 조교수 | 강사 | 조교 | 정원 | 계 | 남 | 여 | 계 | 남 | | 여 | |
| 1972 | | 2 | 71 | 9 | 10 | 22 | 8 | 7 | 11 | 920 | 927 | 608 | 319 | 430 | 278 | 152 | 37 |
| 1973 | | 2 | 68 | 9 | 10 | 23 | 10 | 4 | 12 | 820 | 807 | 483 | 324 | 505 | 269 | 216 | 32 |
| 1974 | | 1 | 56 | 9 | 10 | 22 | 6 | - | - | 700 | 683 | 470 | 213 | 384 | 270 | 114 | 33 |
| 1975 | | 1 | 55 | 9 | 14 | 17 | 6 | - | - | 460 | 453 | 299 | 154 | 292 | 197 | 95 | 33 |
| 1976 | | 1 | 52 | 16 | 15 | 10 | 3 | - | - | 240 | 247 | 152 | 95 | 158 | 99 | 59 | 36 |

자료: 목포 교육대학

117. 사설 강습소 현황

단위 (강습소:개소, 인원:명)

| 연도 및 계열별 | 구분 | 강습소 | 수강자 | | | 이수자 | | | 강사 | | | 직원 | | | 강의실 |
|-------------|----|-----|-------|-------|-------|--------|--------|-------|-----|-----|----|----|----|----|-----|
| | | | 계 | 남 | 여 | 계 | 남 | 여 | 계 | 남 | 여 | 계 | 남 | 여 | |
| 1972 | | 28 | 2,140 | 1,160 | 980 | - | - | - | 71 | 53 | 18 | - | - | - | - |
| 1973 | | 35 | 1,969 | 1,386 | 583 | 30,725 | 29,817 | 908 | 92 | 71 | 21 | 27 | 23 | 4 | - |
| 1974 | | 38 | 2,218 | 1,498 | 720 | 59,491 | 58,599 | 892 | 261 | 236 | 25 | 40 | 32 | 8 | - |
| 1975 | | 38 | 2,414 | 1,698 | 716 | 59,491 | 58,299 | 1,192 | 141 | 102 | 39 | 78 | 28 | 50 | - |
| 1976 | | 46 | 3,062 | 1,979 | 1,083 | 84,894 | 81,847 | 3,047 | 129 | 105 | 24 | 47 | 35 | 12 | 74 |
| 문리계 | | 2 | 105 | 87 | 18 | 1,772 | 1,606 | 166 | 11 | 10 | 1 | 4 | 4 | - | 9 |
| 계일학원 | | 1 | 44 | 41 | 3 | 724 | 680 | 44 | 6 | 5 | 1 | 2 | 2 | - | 6 |
| 대영학원 | | 1 | 61 | 46 | 15 | 1,048 | 926 | 122 | 5 | 5 | - | 2 | 2 | - | 3 |
| 기술계 | | 12 | 1,008 | 705 | 303 | 2,363 | 1,532 | 831 | 53 | 41 | 12 | 20 | 14 | 6 | 23 |
| 유달이မ်기술학원 | | 1 | 12 | 4 | 8 | 66 | 21 | 45 | 1 | 1 | - | 1 | 1 | - | 1 |
| 행남학원 | | 1 | 100 | 80 | 20 | 460 | 240 | 220 | 6 | 5 | 1 | - | - | - | 3 |
| 목포향토학원 | | 1 | 360 | 180 | 180 | 360 | 180 | 180 | 12 | 7 | 5 | 3 | 2 | 1 | 3 |
| 동양냉동학원 | | 1 | 42 | 42 | - | 354 | 354 | - | 3 | 3 | - | - | - | - | 3 |
| 목포아세아자동차학원 | | 1 | 44 | 39 | 5 | 235 | 198 | 37 | 6 | 6 | - | 3 | 2 | 1 | 1 |
| 중앙 TV 기술학원 | | 1 | 35 | 35 | - | 110 | 110 | - | 2 | 2 | - | 1 | 1 | - | 2 |
| 호남메타이프기술학원 | | 1 | 32 | 6 | 26 | - | - | - | 2 | 2 | - | 1 | - | - | 1 |
| 삼보보석 기술학원 | | 1 | 18 | 18 | - | - | - | - | 3 | 3 | - | 1 | 1 | - | 1 |

자료: 사 교육청

| 제 열 별 | 구 분 | 강 습 소 | 수 강 자 | | | 이 수 자 | | | 강 사 | | | 직 원 | | | 강 의 실 |
|-------|--------------|-------|-------|-----|-----|-------|-------|-------|-----|----|---|-----|---|---|-------|
| | | | 계 | 남 | 여 | 계 | 남 | 여 | 계 | 남 | 여 | 계 | 남 | 여 | |
| | 목포여자기능양성소 | 1 | 11 | - | 11 | 48 | - | 48 | 1 | 1 | - | 2 | 1 | 1 | 1 |
| | 중앙고등 기술학교 | 1 | 59 | 6 | 53 | 120 | 19 | 101 | 6 | 2 | 4 | - | - | 1 | 1 |
| | 목포간호보조양성소 | 1 | 246 | 246 | - | 231 | 31 | 200 | 7 | 5 | 2 | 3 | 2 | 1 | 4 |
| | 해 원 양 성 소 | 1 | 49 | 49 | - | 379 | 379 | - | 4 | 4 | - | 5 | 4 | 1 | 2 |
| | 예 능 계 | 6 | 217 | 31 | 186 | 94 | 24 | 70 | 10 | 4 | 6 | 4 | 3 | 1 | 7 |
| | 녹향 피아노 교실 | 1 | 30 | 5 | 25 | - | - | - | 2 | - | 2 | 1 | - | 1 | 1 |
| | 목포 음악 학원 | 1 | 66 | 18 | 48 | 72 | 22 | 50 | 2 | 2 | - | 1 | 1 | - | 2 |
| | 영주 음악 학원 | 1 | 5 | 5 | 1 | - | - | - | 1 | 1 | - | - | - | - | 1 |
| | 목주 민속무용학원 | 1 | 33 | - | 33 | - | - | - | 1 | - | 1 | 1 | 1 | - | 1 |
| | 목 포 국 악 원 | 1 | 53 | 3 | 50 | 22 | 2 | 20 | 2 | 1 | 1 | - | - | - | 1 |
| | 정영해 무용 학원 | 1 | 30 | - | 30 | - | - | - | 2 | 0 | 2 | 1 | 1 | - | 1 |
| | 가 정 계 | 3 | 97 | 18 | 79 | 114 | 20 | 94 | 7 | 2 | 5 | 2 | 1 | 1 | 4 |
| | 라사라양재전문학원 | 1 | 10 | 2 | 8 | 30 | 5 | 25 | 1 | 1 | 1 | - | - | - | 1 |
| | 노라노양재전문학원 | 1 | 42 | 10 | 32 | 62 | 15 | 47 | 2 | 1 | 1 | 1 | 1 | - | 1 |
| | 동양 지수 학원 | 1 | 45 | 6 | 39 | 22 | - | 22 | 4 | 1 | 3 | 1 | - | 1 | 2 |
| | 사 무 계 | 6 | 787 | 290 | 497 | 3,468 | 1,582 | 1,886 | 19 | 16 | 3 | 7 | 4 | 3 | 14 |
| | 한실 경리 학원 | 1 | 118 | 35 | 83 | 872 | 304 | 568 | 2 | 2 | - | 1 | - | 1 | 2 |
| | 대성타자 경리학원 | 1 | 178 | 75 | 103 | 972 | - | - | 3 | 3 | 1 | 1 | 1 | - | 2 |
| | 목포 타자 학원 | 1 | 55 | 5 | 50 | 20 | - | 20 | 2 | 2 | 1 | - | - | - | 2 |
| | 세무 경리 학원 | 1 | 95 | 40 | 55 | 952 | 432 | 520 | 2 | 2 | - | 1 | 1 | - | 2 |
| | 현대타자 경리학원 | 1 | 104 | 33 | 71 | 355 | 167 | 188 | 3 | 3 | 1 | 1 | 1 | - | 2 |
| | 스피드 경리 학원 | 1 | 60 | 27 | 33 | 720 | 287 | 433 | 2 | 2 | - | 1 | - | 1 | 1 |
| | 신흥 경리 학원 | 1 | 96 | 41 | 55 | 67 | 20 | 47 | 2 | 2 | - | 1 | 1 | - | 1 |
| | 중앙 글씨경리학원 | 1 | 81 | 34 | 47 | 292 | 182 | 110 | 3 | 3 | - | 1 | - | 1 | 2 |
| | 체 육 계 | 10 | 548 | 5 | - | 93 | 93 | - | 24 | 24 | - | 1 | 1 | - | 10 |
| | 목포합기도육체미체육관 | 1 | 20 | - | - | - | - | - | 2 | 2 | - | - | - | - | 1 |
| | 태권도창무관목포지관 | 1 | 75 | - | - | 17 | 17 | - | 2 | 2 | - | - | - | - | 1 |
| | 태권도청도관목포무송도장 | 1 | 80 | - | - | - | - | - | 3 | 3 | - | - | - | - | 1 |
| | 대한합기도무술관진남본관 | 1 | 53 | - | - | 16 | 16 | - | 1 | 1 | - | - | - | - | 1 |
| | 대한태권도협회 송무관 | 1 | 51 | - | - | - | - | - | 3 | 3 | - | - | - | - | 1 |
| | 태권도 청도관남부도장 | 1 | 40 | - | - | 10 | 10 | - | 2 | 2 | - | - | - | - | 1 |
| | " 북부지관 | 1 | 76 | - | - | 45 | 45 | - | 2 | 2 | - | - | - | - | 1 |
| | " 서부도장 | 1 | 66 | - | - | - | - | - | 2 | 2 | - | - | - | - | 1 |

자료 : 시 교육청

사 실 강 습 소 현 황 (속)

단위 [강습소:개소
인원:명] ⁹⁹

| 구분 계열별 | 강습소 | 수강자 | | | 이수자 | | | 강사 | | | 직원 | | | 강의실 |
|-------------|-----|-----|---|---|--------|---|---|----|---|---|----|---|---|-----|
| | | 계 | 남 | 여 | 계 | 남 | 여 | 계 | 남 | 여 | 계 | 남 | 여 | |
| 대한기독교술원목포도점 | 1 | 50 | - | - | 5 | 5 | - | 5 | 5 | - | - | - | - | 1 |
| 태권도오도관 | 1 | 37 | - | - | - | - | - | 2 | 2 | - | 1 | 1 | - | 1 |
| 독서실 | 5 | 304 | - | - | 76,990 | - | - | 5 | 5 | - | 9 | 8 | 1 | 7 |
| 해동독서실 | 1 | 96 | - | - | 22,750 | - | - | - | - | - | 1 | 1 | - | 2 |
| 링컨독서실 | 1 | 40 | - | - | 14,400 | - | - | - | - | - | 3 | 3 | - | 1 |
| 청운독서실 | 1 | 52 | - | - | 18,250 | - | - | - | - | - | 1 | 1 | - | 1 |
| 뉴욕독서실 | 1 | 82 | - | - | 14,240 | - | - | - | - | - | 2 | 1 | 1 | 2 |
| 원호독서실 | 1 | 35 | - | - | 7,350 | - | - | - | - | - | 2 | 2 | - | 1 |

자료:시 교육청

118. 적령 아동 취학 현황

단위:명

| 구분 연도별 | 적령 아동 | | | 취학자 | | | 취학율(%) |
|-----------|-------|-------|-------|-------|-------|-------|--------|
| | 계 | 당년도해당 | 전년도해당 | 계 | 당년도해당 | 전년도해당 | |
| 1972 | 4,408 | 4,408 | - | 5,110 | 5,110 | - | 115.9 |
| 1973 | 5,431 | 5,431 | - | 5,388 | 5,388 | - | 99.2 |
| 1974 | 5,614 | 5,614 | - | 5,609 | 5,609 | - | 99.9 |
| 1975 | 5,218 | 5,218 | - | 5,669 | 5,669 | - | 108.6 |
| 1976 | 5,801 | 5,796 | 5 | 5,801 | 5,796 | 5 | 100.0 |

자료:시 교육청

119. 중학교 졸업자 취업상황

단위:명

| 구분 연도별 | 합 계 | | | 기술및자연과학 | | 사무종사자 | | 판매종사자 | |
|-----------|-----|----|----|---------|----|-------|---|-------|---|
| | 계 | 남 | 여 | 남 | 여 | 남 | 여 | 남 | 여 |
| 1972 | - | - | - | - | - | - | - | - | - |
| 1973 | - | - | - | - | - | - | - | - | - |
| 1974 | - | - | - | - | - | - | - | - | - |
| 1975 | 86 | 60 | 26 | - | - | - | 2 | 12 | 1 |
| 1976 | 43 | 15 | 28 | 9 | 18 | 2 | 7 | 4 | 3 |

| 구분 연도별 | 농림업 | | 기능생산종사자 | | 단순노무 | | 서비스업 | | | |
|-----------|-----|---|---------|----|------|---|------|---|----|---|
| | 남 | 여 | 남 | 여 | 남 | 여 | 보안 | | 기타 | |
| | | | | | | | 남 | 여 | 남 | 여 |
| 1972 | - | - | - | - | - | - | - | - | - | - |
| 1973 | - | - | - | - | - | - | - | - | - | - |
| 1974 | 1 | - | - | - | - | - | - | - | - | - |
| 1975 | 26 | 2 | 21 | 20 | - | - | - | - | 1 | 1 |
| 1976 | 4 | 4 | 7 | 10 | - | 6 | 3 | 5 | 1 | 3 |

자료:시 교육청

120. 고등학교 졸업자 취업상황

단위:명

| 구분 연도별 | 합 계 | | | 행정및직업 관련종사자 | | 사무종사자 | | 판매종사자 | | 수산업 | | 광업 | |
|-----------|-------|-------|-----|----------------|----|-------|-----|-------|----|-----|---|----|---|
| | 계 | 남 | 여 | 남 | 여 | 남 | 여 | 남 | 여 | 남 | 여 | 남 | 여 |
| 1972 | - | - | - | - | - | - | - | - | - | - | - | - | - |
| 1973 | - | - | - | - | - | - | - | - | - | - | - | - | - |
| 1974 | - | - | - | - | - | - | - | - | - | - | - | - | - |
| 1975 | 728 | 470 | 258 | 51 | 37 | 70 | 89 | 17 | 7 | 178 | 4 | 1 | - |
| 1976 | 2,171 | 1,442 | 729 | 296 | 45 | 52 | 163 | 59 | 83 | 23 | 2 | - | - |

| 구분 연도별 | 교통통신 | | 기능공생산 종사자 | | 단순노무자 | | 서비스업 | | | | 분류불능 외직업 | | | |
|-----------|------|----|--------------|----|-------|---|------|---|----|----|-------------|----|-----|-----|
| | 남 | 여 | 남 | 여 | 남 | 여 | 국군 | | 보안 | | 기타 | | | |
| | | | | | | | 남 | 여 | 남 | 여 | 남 | 여 | 남 | 여 |
| 1972 | - | - | - | - | - | - | - | - | - | - | - | - | - | - |
| 1973 | - | - | - | - | - | - | - | - | - | - | - | - | - | - |
| 1974 | - | - | - | - | - | - | - | - | - | - | - | - | - | - |
| 1975 | 6 | - | 113 | 29 | 5 | 3 | 6 | - | 17 | 56 | 4 | 27 | 2 | 6 |
| 1976 | 28 | 17 | 359 | 10 | 9 | - | 32 | 1 | 2 | 1 | 6 | 76 | 581 | 331 |

자료:각급 학교

XVII . 문 화 회
121. 분 화 재 현 황

| 구분 연도별 | 계 | 지 정 문 화 재 | | | | | | | 지 방 문화재 | 사 환 |
|-----------|---|-----------|----|----|-----------|---------------|---------------|------|------------|-----|
| | | 소재 | 국보 | 보물 | 사적및 명승 | 천 년 기념물 | 무 형 문화재 | 민속자료 | | |
| 1972 | 3 | - | - | - | - | - | - | - | 3 | 11 |
| 1973 | 3 | - | - | - | - | - | - | - | 3 | 11 |
| 1974 | 3 | - | - | - | - | - | - | - | 3 | 11 |
| 1975 | 3 | - | - | - | - | - | - | - | 3 | 11 |
| 1976 | 3 | - | - | - | - | - | - | - | 3 | 12 |

자료: 문화공보실

122. 공 연 상 황

| 연도 및국정별 | 구분 | 계 | | | 국 산 열 화 | | | 외 국 열 화 | | | 연 구 | | | 기 타 | | |
|------------|------|-----|-------|---------|---------|-------|---------|---------|-----|---------|-----|----|--------|-----|----|-----|
| | | 전수 | 일수 | 관람자 | 전수 | 일수 | 관람자 | 전수 | 일수 | 관람자 | 전수 | 일수 | 관람자 | 전수 | 일수 | 관람자 |
| 1972 | | 707 | 2,371 | 842,365 | 583 | 1,890 | 621,243 | 124 | 481 | 221,122 | - | - | - | - | - | - |
| 1973 | | 630 | 2,351 | 700,561 | 496 | 1,831 | 448,130 | 134 | 520 | 252,431 | - | - | - | - | - | - |
| 1974 | | 574 | 2,375 | 687,286 | 423 | 1,724 | 365,634 | 135 | 438 | 210,283 | 13 | 13 | 11,369 | - | - | - |
| 1975 | | 479 | 2,226 | 490,304 | 329 | 1,448 | 301,025 | 136 | 724 | 180,593 | 11 | 11 | 8,686 | 3 | 3 | - |
| 1976 | | 461 | 2,185 | 475,192 | 225 | 1,520 | 289,204 | 125 | 650 | 173,653 | 12 | 14 | 12,085 | 1 | 1 | 300 |
| | 호남극장 | 75 | 364 | 93,227 | 47 | 328 | 84,883 | 8 | 36 | 8,344 | - | - | - | - | - | - |
| | 중앙극장 | 76 | 362 | 84,677 | 28 | 146 | 33,003 | 40 | 208 | 45,193 | 8 | 8 | 6,481 | - | - | - |
| | 평화극장 | 82 | 366 | 56,897 | 192 | 258 | 42,113 | 29 | 107 | 14,484 | - | - | - | 1 | 1 | 300 |
| | 시민극장 | 108 | 266 | 39,611 | 108 | 354 | 38,328 | 5 | 12 | 1,183 | - | - | - | - | - | - |
| | 남일극장 | 62 | 263 | 95,825 | 31 | 156 | 33,482 | 31 | 205 | 62,348 | - | 2 | - | - | - | - |
| | 목포극장 | 58 | 364 | 105,805 | 42 | 278 | 57,395 | 12 | 82 | 42,106 | 4 | 4 | 2,464 | - | - | - |

자료: 문화공보실

123. 인 세 소 동 료 상 황

| 구분 연도별 | 등록인세소 | | 종업원 | | 관객소유량(개소) | | | | | 인 세 소 대 수 | | | | | | | | | | | |
|-----------|-------|------|-----|----|-----------|----|-------|-------|-----|-----------|----|----|---|----|---|---|---|---|---|----|----|
| | 계 | 법인개인 | 계 | 남여 | 계 | 국문 | 영문 | 한문 | 기타 | 계 | 1 | 2 | 3 | 4 | 5 | 6 | 7 | 8 | 9 | 10 | |
| 1972 | - | - | - | - | - | - | - | - | - | - | - | - | - | - | - | - | - | - | - | - | - |
| 1973 | - | - | - | - | - | - | - | - | - | - | - | - | - | - | - | - | - | - | - | - | - |
| 1974 | - | - | - | - | - | - | - | - | - | - | - | - | - | - | - | - | - | - | - | - | - |
| 1975 | 21 | 1 | 20 | 90 | 84 | 6 | 3,601 | 1,825 | 138 | 1,545 | 93 | 76 | 3 | 37 | 4 | 2 | 3 | 2 | 1 | 4 | 20 |
| 1976 | 27 | 1 | 26 | 90 | 84 | 6 | 3,602 | 1,825 | 138 | 1,546 | 93 | 76 | 3 | 37 | 4 | 2 | 3 | 2 | 1 | 4 | 20 |

자료: 문화공보실

| 구분 연도 종별 | 라디오 대 | TV 대 | 유선방송 | | 중양지 부 | 계 시 관 (개) | | | | | |
|----------------|----------|---------|----------|----------|----------|-------------|----|-----|----|-----|----|
| | | | 스피카 대 | 지방지 부 | | 계 | | 옥 내 | | 옥 외 | |
| | | | | | | 대형 | 소형 | 대형 | 소형 | 대형 | 소형 |
| 1972 | 36,118 | 4,552 | - | 3,583 | 11,769 | - | - | - | - | - | - |
| 1973 | 24,719 | 5,065 | - | 1,660 | 9,082 | - | - | - | - | - | - |
| 1974 | 28,036 | 8,586 | - | 2,765 | 10,099 | - | - | - | - | - | - |
| 1975 | 25,038 | 9,986 | - | 2,202 | 8,489 | 16 | 94 | - | 36 | 16 | 58 |
| 1976 | 29,179 | 13,235 | - | 2,989 | 9,336 | 30 | 85 | 2 | 37 | 28 | 48 |
| 용당동 | 2,347 | 1,375 | - | 289 | 969 | 7 | 7 | - | 7 | 7 | - |
| 산정1동 | 1,089 | 482 | - | 73 | 276 | 2 | - | - | - | 2 | - |
| 산정2동 | 2,495 | 614 | - | 221 | 632 | - | 2 | - | - | - | 2 |
| 산정3동 | 1,383 | 371 | - | 42 | 349 | - | 2 | - | - | - | 2 |
| 대성1동 | 1,164 | 382 | - | 50 | 212 | - | - | - | - | - | - |
| 대성2동 | 1,112 | 370 | - | 72 | 329 | 4 | 11 | - | 11 | 4 | - |
| 양동 | 1,429 | 457 | - | 65 | 309 | 1 | 4 | - | - | 1 | 4 |
| 북교동 | 724 | 596 | - | 86 | 288 | - | 1 | - | - | - | 1 |
| 남교동 | 789 | 553 | - | 124 | 440 | - | 3 | - | - | - | 3 |
| 호남동 | 1,110 | 653 | - | 124 | 579 | 5 | 6 | - | 3 | 5 | 3 |
| 죽동 | 741 | 680 | - | 198 | 892 | - | 6 | - | - | - | 6 |
| 무안동 | 411 | 643 | - | 125 | 404 | 3 | - | - | - | 3 | - |
| 동명동 | 1,388 | 858 | - | 437 | 745 | - | 2 | - | - | - | 2 |
| 염해동 | 804 | 694 | - | 143 | 459 | - | - | - | - | - | - |
| 유달동 | 838 | 528 | - | 120 | 232 | 1 | - | - | - | 1 | - |
| 만호동 | 976 | 776 | - | 204 | 772 | 2 | 10 | 2 | 10 | - | - |
| 서산동 | 1,478 | 490 | - | 95 | 173 | - | 5 | - | 5 | - | - |
| 온금동 | 1,057 | 184 | - | 19 | 75 | 2 | - | - | - | 2 | - |
| 죽교1동 | 1,147 | 262 | - | 98 | 288 | - | 2 | - | - | - | 2 |
| 죽교2동 | 979 | 422 | - | 63 | 269 | - | 1 | - | - | - | 1 |
| 죽교3동 | 793 | 240 | - | 39 | 93 | - | 1 | - | - | - | 1 |
| 달성동 | 1,425 | 329 | - | 74 | 194 | - | 3 | - | - | - | 2 |
| 대반동 | 379 | 78 | - | 13 | 22 | - | 4 | - | - | - | 4 |
| 이로동 | 1,433 | 546 | - | 162 | 251 | 2 | 3 | - | - | - | 3 |
| 충무동 | 470 | 27 | - | 4 | 24 | - | 3 | - | - | - | 3 |
| 현동 | 1,268 | 625 | - | 49 | 240 | 1 | 9 | - | 1 | 3 | 9 |

자료 : 문화공보실

홍 보 매 계 체 현 황 (속)

| 구분 연도 및 종 별 | 집 회 시 설 (㎡) | | | | | | | | | | | | | | | |
|-------------------|---------------|-----|-------|-----|-------|-----|----------|-----|-----|-----|-------|-------|-------|-----|-----|-------|
| | 공 화 당 | | 경 노 당 | | 분 화 일 | | 새 마을 회 관 | | 군 장 | | 기 타 | | | | | |
| | 개 소 | 면 적 | 개 소 | 면 적 | 개 소 | 면 적 | 개 소 | 면 적 | 개 소 | 면 적 | 개 소 | 면 적 | | | | |
| 1972 | - | - | - | - | - | - | - | - | 7 | - | 5,716 | - | - | - | | |
| 1973 | - | - | - | - | - | - | - | - | 7 | - | 5,716 | - | - | - | | |
| 1974 | - | - | - | - | - | - | - | - | 7 | - | 5,680 | - | - | - | | |
| 1975 | - | - | 6 | 466 | 225 | 1 | 99 | 70 | - | - | 6 | 3,712 | 6 | 493 | | |
| 1976 | - | - | 8 | 122 | 47 | - | - | - | - | - | 6 | 3,712 | 4,831 | 19 | 496 | 2,368 |
| 용 당 동 | - | - | - | - | - | - | - | - | - | - | - | - | - | - | - | |
| 산 정 1 동 | - | - | 2 | 30 | 100 | - | - | - | - | - | - | - | 2 | 180 | 800 | |
| 산 정 2 동 | - | - | - | - | - | - | - | - | - | - | - | - | - | - | - | |
| 산 정 3 동 | - | - | 1 | 20 | 90 | - | - | - | - | - | - | - | - | - | - | |
| 대 성 1 동 | - | - | - | - | - | - | - | - | - | - | - | - | - | - | - | |
| 대 성 2 동 | - | - | - | - | - | - | - | - | - | - | - | - | - | - | - | |
| 양 동 | - | - | - | - | - | - | - | - | - | - | - | - | - | - | - | |
| 복 교 동 | - | - | - | - | - | - | - | - | - | - | - | - | - | - | - | |
| 남 교 동 | - | - | - | - | - | - | - | - | - | - | - | - | - | - | - | |
| 호 남 동 | - | - | 1 | 2 | 10 | - | - | - | - | - | - | - | - | - | - | |
| 죽 동 | - | - | - | - | - | - | - | - | - | - | - | - | - | - | - | |
| 무 안 동 | - | - | 1 | 25 | 30 | - | - | - | - | - | - | - | - | - | - | |
| 동 명 동 | - | - | - | - | - | - | - | - | - | - | - | - | - | - | - | |
| 영 해 동 | - | - | - | - | - | - | - | - | - | - | - | - | - | - | - | |
| 유 달 동 | - | - | - | - | - | - | - | - | - | - | - | - | - | - | - | |
| 만 호 동 | - | - | - | - | - | - | - | - | - | - | - | - | - | - | - | |
| 서 산 동 | - | - | - | - | - | - | - | - | - | - | - | - | - | - | - | |
| 은 금 동 | - | - | 1 | 20 | 48 | - | - | - | - | - | - | - | - | - | - | |
| 죽 교 1 동 | - | - | - | - | - | - | - | - | - | - | - | - | 1 | 37 | 90 | |
| 죽 교 2 동 | - | - | 1 | 5 | 20 | - | - | - | - | - | - | - | - | - | - | |
| 죽 교 3 동 | - | - | - | - | - | - | - | - | - | - | - | - | - | - | - | |
| 달 심 동 | - | - | 1 | 20 | 162 | - | - | - | - | - | - | - | - | - | - | |
| 대 반 동 | - | - | - | - | - | - | - | - | - | - | - | - | 2 | 38 | 130 | |
| 이 로 동 | - | - | - | - | - | - | - | - | - | - | - | - | 8 | 143 | 800 | |
| 충 부 동 | - | - | - | - | - | - | - | - | - | - | - | - | 6 | 98 | 588 | |
| 연 동 | - | - | - | - | - | - | - | - | - | - | - | - | - | - | - | |

자료 : 문화공보실

125. 방송국 및 중계소 현황

| 구분 | 방송국명 및 중계소명 | 출력 | 주파수 | 방송권 | | | |
|---------|-------------------|-------|----------|-----|----|----|----|
| 방송국및중계소 | | | | 전도 | 완도 | 해남 | 합평 |
| 방송국(공사) | 한국방송공사복보방송국 (KBS) | 50 KW | 1.470MHz | 영암 | 장흥 | 무안 | 신안 |
| 방송국(민영) | 복보문화방송국주식회사 (MBC) | 10 KW | 1.390MHz | 목포 | 신안 | 전도 | 해남 |
| 중계소 | 복보방송국삼호중계소 | 10 KW | 860MHz | 강진 | 영암 | 무안 | 합평 |
| | | | | 나주 | 완도 | 영광 | 장흥 |
| | | | | 목포 | 무안 | 신안 | 강진 |
| | | | | 전도 | 영암 | 해남 | |

자료 : 문화공보실

126. 종교단체 현황

| 구분 | 교회및 사찰수 | 교 직 자 | | | 신도 | | |
|------|------------|-------|-----|-------|--------|--------|--------|
| | | 계 | 남 | 여 | 계 | 남 | 여 |
| 1972 | 59 | 378 | 188 | 190 | 27,307 | 10,583 | 16,724 |
| 1973 | 58 | 148 | 100 | 48 | 31,696 | 12,182 | 19,514 |
| 1974 | 65 | 99 | 85 | 14 | 36,265 | 13,983 | 22,282 |
| 1975 | 78 | 724 | 290 | 434 | 32,617 | 12,449 | 20,168 |
| 1976 | 84 | 1,639 | 563 | 1,076 | 33,729 | 11,922 | 21,807 |
| 계 | 21 | 37 | 24 | 13 | 9,389 | 3,006 | 6,383 |
| 불교 | 8 | 16 | 10 | 6 | 1,769 | 489 | 1,280 |
| 기독교 | 9 | 14 | 9 | 5 | 4,100 | 1,330 | 2,770 |
| 종교 | 2 | - | - | - | - | - | - |
| 기독교 | 2 | 4 | 4 | - | 3,300 | 1,130 | 2,170 |
| 기독교 | 2 | 3 | 1 | 2 | 220 | 57 | 163 |
| 기독교 | 63 | 1,602 | 539 | 1,063 | 24,340 | 8,916 | 15,424 |
| 기독교 | 6 | 15 | 6 | 9 | 14,866 | 5,834 | 9,032 |
| 기독교 | 26 | 1,113 | 398 | 715 | 5,751 | 1,979 | 3,772 |
| 기독교 | 1 | 11 | 4 | 7 | 60 | 10 | 50 |
| 기독교 | 7 | 150 | 45 | 105 | 922 | 202 | 720 |
| 기독교 | 1 | 10 | 3 | 7 | 60 | 20 | 40 |
| 기독교 | 1 | 1 | 1 | - | 80 | 50 | 30 |
| 기독교 | 6 | 178 | 18 | 160 | 612 | 82 | 535 |
| 기독교 | 1 | 1 | 1 | - | 47 | 57 | 90 |
| 기독교 | - | - | - | - | - | - | - |
| 기독교 | 2 | 77 | 36 | 41 | 560 | 250 | 300 |
| 기독교 | - | - | - | - | - | - | - |
| 기독교 | 4 | 11 | 9 | 2 | 747 | 230 | 517 |
| 기독교 | 1 | 25 | 8 | 17 | 103 | 30 | 70 |
| 기독교 | 1 | 6 | 6 | - | 140 | 70 | 70 |
| 기독교 | - | - | - | - | - | - | - |
| 기독교 | 3 | 4 | 4 | - | 300 | 102 | 198 |
| 기독교 | 3 | - | - | - | - | - | - |

자료 : 문화공보실

127. 공공 도서관 현황

단위 (인원:명, 면적:㎡, 장서:권) 105

| 구분 연도별 | 설립년 | 개소수 | 직원수 | | | 열람석수 | 건물면적 | 장서수 | 연간실적 | | |
|-----------|-----|-----|-----|---|---|------|-------|-------|------|------|--------|
| | | | 계 | 남 | 여 | | | | 미관인수 | 열람인수 | 열람연인원 |
| 1972 | - | - | - | - | - | - | - | - | - | - | - |
| 1973 | 시립 | 1 | 3 | 2 | 1 | 346 | 429 | 1,078 | 365 | 365 | 40,680 |
| 1974 | 시립 | 2 | 11 | 8 | 3 | 530 | 1,023 | 4,256 | 656 | 656 | 93,665 |
| 1975 | 시립 | 1 | 3 | 3 | 0 | 264 | 678 | 2,960 | 287 | 287 | 72,142 |
| 1976 | 시립 | 1 | 3 | 3 | 0 | 264 | 678 | 4,694 | 300 | 300 | 74,625 |

자료:시립도서관

128. 마을문고 설치 현황

| 구분 연도별 | 문고수 | 회원수 | 장서수 |
|-----------|-----|-----|-------|
| 1972 | 12 | 370 | 780 |
| 1973 | 13 | 325 | 741 |
| 1974 | 15 | 245 | 1,803 |
| 1975 | 13 | 245 | 1,783 |
| 1976 | 13 | 280 | 2,328 |

자료:사단법인 마을문고 북포시지부

XVIII. 보건

129. 의료시설 현황

단위:개소

| 구분 연도별 | 합계 | 별 의원 | | | | 지파별의원 | | | | 한의원 | | 의무실 | 특수병원 | | 조산원 | | 의원소 | |
|-----------|----|------|------|----|----|-------|----|-----|-----|-----|----|-----|------|----|-----|---|-----|---|
| | | 소계 | 종합병원 | 병원 | 의원 | 한지소계 | 의원 | 한의원 | 한의원 | 소계 | 질병 | | 나병 | 개업 | 의원소 | | | |
| 1972 | 77 | 50 | - | 5 | 46 | - | 7 | 7 | - | 4 | 4 | - | - | 1 | 1 | - | 14 | 1 |
| 1973 | 81 | 52 | - | 5 | 47 | - | 7 | 7 | - | 5 | 5 | - | 1 | 1 | 1 | - | 14 | 1 |
| 1974 | 80 | 53 | - | 4 | 49 | - | 7 | 7 | - | 4 | 4 | - | - | 1 | 1 | - | 14 | 1 |
| 1975 | 78 | 50 | - | 4 | 46 | - | 7 | 7 | - | 4 | 4 | - | 1 | 1 | 1 | - | 14 | 1 |
| 1976 | 74 | 50 | - | 5 | 45 | - | 6 | 6 | - | 4 | 4 | - | 1 | 1 | 1 | - | 11 | 1 |
| 분당 | 3 | 1 | - | - | 1 | - | - | - | - | - | - | - | - | - | - | - | 2 | - |
| 121 | 1 | 1 | - | - | 1 | - | - | - | - | - | - | - | - | - | - | - | - | - |
| 122 | 4 | 3 | - | 1 | 2 | - | - | - | - | - | - | - | - | - | - | - | 1 | - |
| 123 | 1 | 1 | - | 1 | - | - | - | - | - | - | - | - | - | - | - | - | - | - |
| 124 | 1 | 1 | - | - | 1 | - | - | - | - | - | - | - | - | 1 | 1 | - | - | - |
| 125 | 1 | 1 | - | - | 1 | - | - | - | - | 2 | 2 | - | - | - | - | - | 2 | - |
| 126 | 5 | 1 | - | - | 1 | - | - | - | - | 2 | 2 | - | - | - | - | - | 2 | 1 |
| 127 | 12 | 9 | - | - | 9 | - | - | 2 | 2 | - | - | - | - | - | - | - | - | - |
| 128 | 9 | 6 | - | - | 6 | - | 1 | 1 | - | - | - | - | - | - | - | - | 2 | - |
| 129 | 17 | 15 | - | 1 | 14 | - | 2 | 2 | - | - | - | - | - | - | - | - | - | - |
| 130 | 7 | 7 | - | 1 | 2 | - | 1 | 1 | - | - | - | 1 | - | - | - | - | 2 | - |
| 131 | 7 | 7 | - | 1 | 6 | - | - | - | - | - | - | - | - | - | - | - | - | - |
| 132 | 4 | 1 | - | - | 1 | - | - | - | - | 2 | 2 | - | - | - | - | - | - | - |
| 133 | 2 | 1 | - | - | 1 | - | - | - | - | - | - | - | - | - | - | - | 1 | - |

자료:보건소

130. 의료업자 분포 상황

단위 : 명

| 연도별 | 합 계 | | | 의 사 | | 치과 의사 | | 현 의사 | | 조산원 | |
|------|---------|-----|----------|-----|----------|-------|----------|------|----------|-----|----------|
| | 인구 | 의사 | 1인당 담당인구 | 의사 | 1인당 담당인구 | 의사 | 1인당 담당인구 | 의사 | 1인당 담당인구 | 의사 | 1인당 담당인구 |
| 1972 | 186,862 | 88 | 2,123 | 63 | 2,966 | 7 | 26,695 | 4 | 46,716 | 14 | 13,347 |
| 1973 | 192,324 | 97 | 1,983 | 63 | 3,053 | 7 | 27,475 | 6 | 32,054 | 21 | 9,158 |
| 1974 | 194,525 | 104 | 1,870 | 66 | 2,947 | 7 | 27,789 | 6 | 32,421 | 25 | 7,781 |
| 1975 | 192,927 | 105 | 1,837 | 67 | 2,880 | 7 | 27,561 | 6 | 32,155 | 25 | 7,717 |
| 1976 | 196,854 | 100 | 1,968 | 69 | 2,852 | 6 | 32,809 | 4 | 49,213 | 21 | 9,374 |

자료 : 보건소

131. 부정 의료업자 단속상황

단위 : 명

| 연도 및 동별 | 구분 | 적발 | | | | | | | 처리 상황 | | | | | | |
|---------|----|----|------|------|-----|-------|------|-------|-------|---|----|----|----|------|-----|
| | | 계 | 무면허가 | 면허대여 | 위반자 | 포방위반자 | 무계출자 | 시실위반자 | 기타 | 계 | 고발 | 폐쇄 | 훈계 | 업무정지 | 시설개 |
| 1972 | | 6 | 4 | - | - | - | - | 2 | 6 | 4 | 2 | - | - | - | - |
| 1973 | | 4 | 2 | - | - | - | - | 2 | 4 | 3 | - | - | 1 | - | - |
| 1974 | | 12 | 2 | - | 7 | - | 1 | 2 | 12 | 3 | - | 7 | 1 | 1 | - |
| 1975 | | 37 | 8 | - | 11 | - | 14 | 4 | 37 | 8 | 1 | 14 | - | 14 | - |
| 1976 | | 10 | 6 | - | - | - | 4 | - | 10 | 5 | 1 | - | - | 4 | - |
| 용당동 | | 1 | 1 | - | - | - | - | - | 1 | - | 1 | - | - | - | - |
| 대성1동 | | 1 | 1 | - | - | - | - | - | 1 | 1 | - | - | - | - | - |
| 양동 | | 1 | - | - | - | - | 1 | - | 1 | - | - | - | - | 1 | - |
| 호남동 | | 2 | - | - | - | - | 2 | - | 2 | - | - | - | - | 2 | - |
| 죽동 | | 1 | - | - | - | - | 1 | - | 1 | - | - | - | - | 1 | - |
| 동명동 | | 1 | 1 | - | - | - | - | - | 1 | 1 | - | - | - | - | - |
| 영해동 | | 1 | 1 | - | - | - | - | - | 1 | 1 | - | - | - | - | - |
| 서산동 | | 1 | 1 | - | - | - | - | - | 1 | 1 | - | - | - | - | - |
| 죽교1동 | | 1 | 1 | - | - | - | - | - | 1 | 1 | - | - | - | - | - |

자료 : 보건소

132. 약업소 개설 현황

단위: 명

| 연도 및 구분 | 합계 | 제조업자 | | | | | 약국 | 도매상 | 약품상 | | 배약상 |
|---------------|-----|------|------|------|-----|------|----|-----|-----|----|-----|
| | | 의약품 | 의료용구 | 위생용품 | 화장품 | 약부약품 | | | 양약 | 한약 | |
| 1972 | 142 | 2 | - | - | - | - | 79 | 6 | 14 | 37 | 3 |
| 1973 | 130 | 2 | - | - | - | - | 70 | 7 | 14 | 36 | 1 |
| 1974 | 157 | 2 | - | - | - | - | 97 | 7 | 14 | 36 | 1 |
| 1975 | 128 | 1 | - | - | - | - | 72 | 8 | 11 | 35 | 1 |
| 1976 | 129 | 1 | - | - | - | 1 | 73 | 9 | 10 | 34 | 1 |
| 용담동 | 6 | - | - | - | - | - | 4 | 1 | - | 1 | - |
| 산정1동 | 4 | - | - | - | - | - | 4 | - | - | - | - |
| 산정2동 | 7 | - | - | - | - | - | 4 | - | - | 3 | - |
| 산정3동 | 2 | - | - | - | - | - | 1 | - | - | 1 | - |
| 대성1동 | 2 | - | - | - | - | - | 2 | - | - | - | - |
| 대성2동 | 5 | - | - | - | - | - | 2 | - | - | 3 | - |
| 양동 | 4 | - | - | - | - | - | 2 | - | 1 | 1 | - |
| 북교동 | 3 | - | - | - | - | - | 2 | - | 1 | - | - |
| 남교동 | 11 | 1 | - | - | - | - | 3 | 2 | - | 5 | - |
| 호남동 | 13 | - | - | - | - | 1 | 5 | 1 | - | 6 | - |
| 축동 | 10 | - | - | - | - | - | 6 | - | 1 | 3 | - |
| 무암동 | 10 | - | - | - | - | - | 5 | 1 | 1 | 3 | - |
| 동명동 | 9 | - | - | - | - | - | 5 | 1 | - | 2 | 1 |
| 얼매동 | 9 | - | - | - | - | - | 6 | 3 | - | 1 | - |
| 유달동 | 7 | - | - | - | - | - | 4 | - | - | 3 | - |
| 만호동 | 9 | - | - | - | - | - | 7 | - | 1 | 1 | - |
| 서산동 | 4 | - | - | - | - | - | 3 | - | 1 | - | - |
| 은금동 | - | - | - | - | - | - | - | - | - | - | - |
| 죽교1동 | 6 | - | - | - | - | - | 4 | - | 1 | 1 | - |
| 죽교2동 | 1 | - | - | - | - | - | 1 | - | - | - | - |
| 죽교3동 | 1 | - | - | - | - | - | 1 | - | - | - | - |
| 달성동 | 1 | - | - | - | - | - | - | - | 1 | - | - |
| 대반동 | - | - | - | - | - | - | - | - | - | - | - |
| 이로동 | 3 | - | - | - | - | - | 1 | - | 2 | - | - |
| 충무동 | - | - | - | - | - | - | - | - | - | - | - |
| 연동 | 2 | - | - | - | - | - | 2 | - | - | - | - |

자료: 보건소

133. 의약업자 분포 상황

단위 : 명

| 구분 연도별 | 계 | 의 사 | | | 간호원 | 조산원 | 방사선사 | 임 상 병리사 | 치 과 기공사 | 간 호 보조원 | 약사 |
|-----------|-----|-----|-------|------|-----|-----|------|------------|------------|------------|----|
| | | 의 사 | 치과 의사 | 한 의사 | | | | | | | |
| 1972 | 180 | 63 | 7 | 4 | - | 14 | - | - | - | - | 92 |
| 1973 | 246 | 63 | 7 | 6 | 36 | 21 | 7 | 15 | 4 | - | 87 |
| 1974 | 264 | 66 | 7 | 6 | 36 | 25 | 7 | 15 | 4 | 8 | 90 |
| 1975 | 362 | 67 | 7 | 6 | 79 | 25 | 7 | 15 | 4 | 66 | 86 |
| 1976 | 371 | 69 | 6 | 4 | 61 | 21 | 7 | 15 | 4 | 93 | 91 |

자료 : 보건소

134. 보건소 환자치료 상황

단위 : 명

| 구분 연도별 | 기 관 수 | | 치 료 | | | 연 인 원 | | | | |
|-----------|-------|----|--------|--------|-----|-------|------|-----|--------|-----|
| | 본소 | 지소 | 계 | 결핵 | 성병 | 소아과 | 산부인과 | 치 과 | 기생충병 | 기 타 |
| 1972 | 1 | - | 20 | - | 20 | - | - | - | - | - |
| 1973 | 1 | - | 28,124 | 28,011 | 113 | - | - | - | - | - |
| 1974 | 1 | - | 28,353 | 27,899 | 454 | - | - | - | - | - |
| 1975 | 1 | - | 62,927 | 32,100 | 190 | - | - | - | 30,637 | - |
| 1976 | 1 | - | 43,313 | 22,495 | 128 | - | - | - | 20,690 | - |

자료 : 보건소

135. 식품 위생업소 현황

단위 : 개소

| 구분 연도별 | 합계 | 유 용 | | 전 문대 음식점 | 중 간이 음식점 | 중 간이 음식점 | 간 이 음식점 | 빙과점 | 다방업 | 과 자악이식 육 | | | 기 타 | |
|-----------|-----|-----|-----|-------------|-------------|-------------|------------|-----|-----|----------|-----|-----|-----|-----|
| | | 음식점 | 음식점 | | | | | | | 음식점 | 제조업 | 제조업 | | 판매업 |
| 1972 | 656 | 6 | 10 | 6 | - | - | 267 | 16 | 73 | 46 | - | 49 | 189 | |
| 1973 | 670 | 6 | 11 | 19 | - | - | 169 | 15 | 82 | 33 | - | 45 | 290 | |
| 1974 | 737 | 8 | 8 | 16 | - | - | 223 | 15 | 86 | 32 | - | 59 | 290 | |
| 1975 | 930 | 6 | 7 | 14 | - | - | 461 | 15 | 64 | 29 | - | 64 | 278 | |
| 1976 | 852 | 12 | - | - | 9 | 67 | 83 | 320 | 21 | 63 | 29 | 12 | 63 | 173 |

자료 : 보건사회과 위생계

단위:개소

| 연도 | 구분 | 합계 | 숙박업 | | | | 이미용업 | | | |
|------|----|-----|-----|----|----|-----|------|-----|-----|-----|
| | | | 소계 | 호텔 | 여관 | 여인숙 | 하숙 | 소계 | 이용 | 미용 |
| 1972 | | 604 | 258 | 2 | 33 | 192 | 31 | 302 | 195 | 107 |
| 1973 | | 675 | 293 | 2 | 37 | 229 | 31 | 313 | 203 | 110 |
| 1974 | | 665 | 314 | 2 | 31 | 250 | 31 | 322 | 203 | 119 |
| 1975 | | 707 | 333 | 2 | 28 | 269 | 34 | 317 | 198 | 119 |
| 1976 | | 708 | 324 | 2 | 27 | 263 | 32 | 323 | 199 | 124 |
| 용당동 | | 43 | 14 | - | - | 13 | 1 | 22 | 13 | 9 |
| 산정1동 | | 34 | 9 | - | - | 9 | - | 19 | 11 | 8 |
| 산정2동 | | 25 | 6 | - | - | 6 | - | 15 | 10 | 5 |
| 산정3동 | | 11 | 4 | - | - | 1 | 3 | 6 | 4 | 2 |
| 대성1동 | | 15 | 6 | - | 1 | 1 | 3 | 8 | 5 | 3 |
| 대성2동 | | 17 | 7 | - | - | 1 | - | 13 | 7 | 6 |
| 양동 | | 22 | 9 | - | - | 9 | - | 13 | 7 | 6 |
| 북교동 | | 13 | 1 | - | - | 1 | - | 11 | 6 | 5 |
| 남교동 | | 41 | 16 | - | - | 16 | - | 18 | 7 | 11 |
| 호남동 | | 68 | 37 | - | 5 | 30 | 2 | 25 | 16 | 9 |
| 죽동 | | 40 | 23 | - | 4 | 18 | 1 | 13 | 3 | 10 |
| 무안동 | | 72 | 54 | - | 2 | 48 | 4 | 12 | 7 | 5 |
| 동명동 | | 29 | 17 | - | - | 16 | 1 | 12 | 7 | 5 |
| 영해동 | | 66 | 48 | 1 | 5 | 30 | 12 | 13 | 10 | 3 |
| 유달동 | | 27 | 13 | 1 | 4 | 8 | - | 11 | 6 | 5 |
| 만호동 | | 64 | 43 | - | 5 | 33 | 5 | 20 | 14 | 6 |
| 서산동 | | 20 | 3 | - | - | 3 | - | 17 | 13 | 4 |
| 은암동 | | 8 | - | - | - | - | - | 8 | 6 | 2 |
| 죽교1동 | | 21 | 2 | - | - | 2 | - | 18 | 13 | 5 |
| 죽교2동 | | 15 | 1 | - | - | 1 | - | 12 | 9 | 3 |
| 죽교3동 | | 10 | 1 | - | - | 1 | - | 8 | 5 | 3 |
| 달성동 | | 13 | 6 | - | - | 6 | - | 7 | 4 | 3 |
| 대반동 | | 4 | 2 | - | 1 | 1 | - | 1 | - | - |
| 이로동 | | 11 | 7 | - | - | 1 | - | 10 | 9 | 1 |
| 충무동 | | - | - | - | - | - | - | - | - | - |
| 연동 | | 19 | 8 | - | - | 8 | - | 11 | 6 | 5 |

자료:보건사회과 위생계

| 연도 구분 | 목탕업 | | | | 수영장 | | | | 유회장 | | | | | | | |
|----------|-----|----|----|------------|-----|-----|----------|----|-----|----|-----|-----|-----|----------|-------------|----|
| | 소계 | 온탕 | 호탕 | 온천 (평천) | 소계 | 수영장 | 해수 목장 | 물장 | 소계 | 기원 | 정구장 | 탁구장 | 골프장 | 비사 드장 | 홀로리스 게트장 | 기타 |
| 1972 | 21 | 21 | - | - | 1 | 1 | - | - | 53 | - | 16 | 37 | - | - | - | - |
| 1973 | 22 | 22 | - | - | 1 | 1 | - | - | 27 | 2 | 14 | 11 | - | - | - | - |
| 1974 | 23 | 23 | - | - | 1 | 1 | - | - | 36 | 2 | 13 | 21 | - | - | - | - |
| 1975 | 22 | 22 | - | - | 1 | 1 | - | - | 28 | 2 | 8 | 18 | - | - | - | - |
| 1976 | 19 | 19 | - | - | 1 | 1 | - | - | 41 | 2 | 9 | 21 | - | - | - | 9 |
| 용당동 | - | - | - | - | - | - | - | - | 7 | - | 1 | 6 | - | - | - | - |
| 산점1동 | 2 | 2 | - | - | - | - | - | - | 4 | - | 2 | 2 | - | - | - | - |
| 산점2동 | 1 | 1 | - | - | - | - | - | - | 3 | - | - | 3 | - | - | - | - |
| 산점3동 | 1 | 1 | - | - | - | - | - | - | - | - | - | - | - | - | - | - |
| 대성1동 | 1 | 1 | - | - | - | - | - | - | 1 | - | 1 | - | - | - | - | - |
| 대성2동 | 1 | 1 | - | - | - | - | - | - | 2 | - | - | 2 | - | - | - | - |
| 양교동 | - | - | - | - | - | - | - | - | - | - | - | - | - | - | - | - |
| 북교동 | 1 | 1 | - | - | - | - | - | - | - | - | - | - | - | - | - | - |
| 남교동 | 2 | 2 | - | - | - | - | - | - | 5 | 1 | 2 | - | - | - | - | 2 |
| 호남동 | 1 | 1 | - | - | - | - | - | - | 5 | - | 1 | 2 | - | - | - | 2 |
| 죽무동 | 1 | 1 | - | - | - | - | - | - | 3 | - | - | 1 | - | - | - | 2 |
| 무명동 | 2 | 2 | - | - | - | - | - | - | 4 | 1 | 1 | - | - | - | - | 2 |
| 영해동 | 3 | 3 | - | - | - | - | - | - | 2 | - | 1 | 1 | - | - | - | - |
| 유달동 | 2 | 2 | - | - | - | - | - | - | 1 | - | - | 1 | - | - | - | - |
| 만호동 | 1 | 1 | - | - | - | - | - | - | - | - | - | - | - | - | - | - |
| 선산동 | - | - | - | - | - | - | - | - | - | - | - | - | - | - | - | - |
| 은금동 | - | - | - | - | - | - | - | - | - | - | - | - | - | - | - | - |
| 죽교1동 | - | - | - | - | - | - | - | - | 1 | - | - | 1 | - | - | - | - |
| 죽교2동 | - | - | - | - | - | - | - | - | 2 | - | - | 1 | - | - | - | 1 |
| 죽교3동 | - | - | - | - | - | - | - | - | 1 | - | - | 1 | - | - | - | - |
| 달성동 | - | - | - | - | - | - | - | - | - | - | - | - | - | - | - | - |
| 대관동 | - | - | - | - | 4 | 1 | - | - | - | - | - | - | - | - | - | - |
| 이로동 | - | - | - | - | - | - | - | - | - | - | - | - | - | - | - | - |
| 충무동 | - | - | - | - | - | - | - | - | - | - | - | - | - | - | - | - |
| 연동 | - | - | - | - | - | - | - | - | - | - | - | - | - | - | - | - |

자료: 보건사회과 위생계

137. 이미용사 및 조리사 면허상황

단위:명

| 구분 연도별 | 합계 | | | 이발사 | | | | | | 미용사 | | | 조리사 | | |
|-----------|-----|-----|---|---------|----|---|-------|-----|---|-----|---------|-------|-----|----|----|
| | 계 | 남 | 여 | 지정양성소지정 | | | 시험합격자 | | | 계 | 지정양성소출입 | 시험합격자 | 계 | 남 | 여 |
| | | | | 계 | 남 | 여 | 계 | 남 | 여 | | | | | | |
| 1972 | 357 | 357 | - | - | - | - | 357 | 357 | - | 175 | - | 176 | 18 | 10 | 8 |
| 1973 | 301 | 301 | - | 57 | 57 | - | 244 | 244 | - | 126 | 31 | 96 | 15 | 11 | 4 |
| 1974 | 430 | 430 | - | 41 | 41 | - | 416 | 416 | - | 362 | 185 | 267 | 22 | 12 | 10 |
| 1975 | 443 | 443 | - | 31 | 31 | - | 432 | 432 | - | 344 | 165 | 269 | 45 | 53 | 12 |
| 1976 | 476 | 476 | - | 44 | 44 | - | 432 | 432 | - | 421 | 312 | 299 | 68 | 56 | 12 |

자료:보건사회과 위생계

138. 용로수 시설현황

단위 (가구:세대, 인구:명)

| 구분 연도별 | 가구 | 인구 | 간이상수도 | | | 공동우물 | | | 개인우물 | | |
|-----------|--------|---------|-------|----|-----|------|-------|-------|------|-----|-------|
| | | | 개소 | 가구 | 인구 | 개소 | 가구 | 인구 | 개소 | 가구 | 인구 |
| 1972 | - | - | - | - | - | - | - | - | - | - | - |
| 1973 | - | - | - | - | - | - | - | - | - | - | - |
| 1974 | - | - | - | - | - | - | - | - | - | - | - |
| 1975 | 39,236 | 192,927 | - | - | - | 139 | 6,790 | 7,700 | 178 | 900 | 4,600 |
| 1976 | 39,783 | 196,854 | - | 57 | 285 | 140 | 1,507 | 8,738 | 241 | 518 | 2,702 |

| 구분 연도별 | 공동펌프 | | | 개인펌프 | | | 하천수 | | | 수도 | | |
|-----------|------|----|-----|------|-----|-----|-----|----|----|----|--------|---------|
| | 개소 | 가구 | 인구 | 개소 | 가구 | 인구 | 개소 | 가구 | 인구 | 개소 | 가구 | 인구 |
| 1972 | - | - | - | - | - | - | - | - | - | - | - | - |
| 1973 | - | - | - | - | - | - | - | - | - | - | - | - |
| 1974 | - | - | - | - | - | - | - | - | - | - | - | - |
| 1975 | 2 | 10 | 100 | 78 | 100 | 500 | - | - | - | 1 | 30,000 | 181,000 |
| 1976 | 3 | 70 | 297 | 80 | 104 | 452 | - | - | - | 1 | 37,827 | 184,380 |

자료:보건소

139. 전염병환자 발생 상황

단위:명

| 구분 연도별 | 제 1. 총 전염병환자 | | | | | | | | | | |
|-----------|--------------|----|----|----|------|----|-------|----|-------|----|---|
| | 계 | | 이질 | | 장티프스 | | 파라티프스 | | 디프테리아 | | |
| | 발생 | 사망 | 발생 | 사망 | 발생 | 사망 | 발생 | 사망 | 발생 | 사망 | |
| 1972 | 6 | - | 5 | - | - | - | - | - | - | 1 | - |
| 1973 | 7 | - | - | - | 4 | - | 1 | - | 2 | - | |
| 1974 | - | - | - | - | - | - | - | - | - | - | |
| 1975 | 3 | 3 | - | - | - | - | - | - | 3 | 3 | |
| 1976 | 12 | 3 | - | - | 5 | 1 | - | - | 7 | 2 | |

| 구분 연도별 | 제 2. 중 전염병환자 | | | | | | | | | | | |
|-----------|--------------|----|-----|----|------|----|-----|----|---------|----|------|----|
| | 계 | | 백일해 | | 소화마비 | | 홍역 | | 유행성이하선염 | | 일본뇌염 | |
| | 발생 | 사망 | 발생 | 사망 | 발생 | 사망 | 발생 | 사망 | 발생 | 사망 | 발생 | 사망 |
| 1972 | 386 | - | 17 | - | 2 | - | 349 | - | 18 | - | - | - |
| 1973 | 76 | - | 41 | - | 10 | - | 11 | - | 14 | - | - | - |
| 1974 | 284 | - | 92 | - | 1 | - | 119 | - | 72 | - | - | - |
| 1975 | 287 | - | 55 | - | - | - | 158 | - | 74 | - | - | - |
| 1976 | 425 | 1 | 108 | - | 18 | - | 230 | - | 68 | - | 1 | 1 |

자료:보건소

140. 전염병 예방 접종 실시 상황

단위:명

| 구분 연도별 | 합계 | 폴리오 | 장티프스 | 종두 | 디프티 | 결핵 | 디프테리아 | 소아마비 |
|-----------|---------|---------|--------|--------|--------|--------|--------|--------|
| 1972 | 290,495 | 223,941 | 20,126 | 15,499 | 2,692 | 11,036 | 2,101 | 14,190 |
| 1973 | 292,620 | 146,619 | 89,539 | 20,330 | 7,864 | 15,717 | 8,264 | 4,287 |
| 1974 | 219,176 | 133,081 | 34,018 | 15,660 | 6,182 | 17,550 | 7,274 | 5,411 |
| 1975 | 189,029 | 101,553 | 26,228 | 13,936 | 11,896 | 19,815 | 10,316 | 5,285 |
| 1976 | 177,910 | 59,123 | 57,928 | 14,724 | 15,808 | 16,899 | 10,569 | 2,859 |

자료:보건소

141. 성병검진 상황

단위:명

| 구분 연도별 | 월중 초래자 연인원 | 검진인원 | 실인원의 검진 결과 | | | |
|-----------|------------|-------|------------|-------|-----|------------|
| | | | 계 | 건강 | 보균자 | |
| | | | | | 감염 | 월중 2회 이상검염 |
| 1972 | 746 | 616 | 746 | 666 | 80 | - |
| 1973 | 435 | 392 | 392 | 359 | 20 | 13 |
| 1974 | - | 2,330 | 2,330 | 1,794 | 536 | - |
| 1975 | 418 | 3,588 | 3,588 | 2,665 | 923 | - |
| 1976 | 526 | 3,649 | 3,649 | 2,861 | 788 | - |

자료:보건소

단위:명

| 구분 | BCG 집 중 | | | | | | | | | | |
|------|---------|--------|-------|-------|-------|-------|-------|-------|-------|-------|-------|
| | 계 | 미 권 학 | | | | 1 학 년 | | | 6 학 년 | | |
| | | 소계 | 0세 | 1~5세 | 6세이상 | 소계 | 반은유 | BCG집중 | 소계 | T반은유 | BCG집중 |
| 1972 | 15,011 | - | - | - | - | - | - | - | - | - | - |
| 1973 | 15,717 | - | - | - | - | - | - | - | - | - | - |
| 1974 | 17,657 | - | - | - | - | - | - | - | - | - | - |
| 1975 | 25,924 | 12,075 | 3,250 | 5,755 | 3,070 | 5,526 | 3,783 | 1,743 | 8,325 | 6,039 | 2,286 |
| 1976 | 21,191 | 7,394 | 1,605 | 3,931 | 1,858 | 5,016 | 4,292 | 1,524 | 7,981 | 5,465 | 2,516 |

| 구분 | 집 | | | | | | 환 자 발 견 | | | |
|------|--------|-------|---------|-------|-----|-------|---------|------|--------|-----|
| | 계 | 책임수집 | X-선 집 견 | | | 유도 | 계 | 책임발견 | X 선 발견 | |
| | | | 소 계 | 무 | 로 | | | | 소 회 | 보견소 |
| 1972 | - | - | - | - | - | - | 5,578 | 99 | 5,479 | - |
| 1973 | - | - | - | - | - | - | 19,433 | 169 | 19,264 | - |
| 1974 | 10,968 | 2,554 | 8,414 | - | - | - | 1,287 | 172 | 1,115 | - |
| 1975 | 17,423 | 2,481 | 7,584 | 6,594 | 990 | 7,358 | 994 | 127 | 867 | 123 |
| 1976 | 17,549 | 3,129 | 7,612 | 7,164 | 448 | 6,808 | 1,062 | 181 | 881 | 174 |

| 구분 | 환 자 발 견 | | | 신 규 등 록 | | | | | | 퇴 록 | | |
|------|---------|----|-----|---------|------|-----|-----|-----|----|-------|-----|----|
| | X 선 발 견 | | | 계 | 책임발견 | X 선 | X 선 | 요관찰 | 전입 | 부귀 | 계 | 완치 |
| | 음성 | 미검 | 요관찰 | | | | | | | | | |
| 1972 | - | - | - | - | - | - | - | - | - | - | - | - |
| 1973 | - | - | - | - | - | - | - | - | - | - | - | - |
| 1974 | - | - | - | 3,507 | - | - | - | - | - | - | - | - |
| 1975 | 456 | 25 | 263 | - | 1-1 | - | - | - | - | - | - | - |
| 1976 | 550 | 9 | 208 | 1,027 | 181 | 612 | 211 | 12 | 11 | 3,035 | 741 | |

| 구분 | 퇴 록 | | | | 연 말 관 리 | | | 책 담 점 사 | | | 추구 |
|------|-----|-----|-----|-------|---------|-----|-----|---------|-----|-------|-------|
| | 사망 | 진출 | 중단 | 기타 | 계 | 치 료 | 요관찰 | 계 | 조회 | 추구 | |
| 1972 | - | - | - | - | - | - | - | - | - | - | - |
| 1973 | - | - | - | - | - | - | - | - | - | - | - |
| 1974 | - | - | - | - | - | - | - | - | - | - | - |
| 1975 | - | - | - | - | - | - | - | - | - | - | - |
| 1976 | 39 | 193 | 617 | 1,445 | 667 | 485 | 177 | 2,382 | 657 | 1,725 | 3,076 |

자료: 보건소

143. 가족계획 사업 현황

단위:명

| 구분 연도별 | 요원수 | | | | 등록수 | | | 불임시술 | | | 약술 및 기구 | | | |
|-----------|-----|---|----|---|-------|-----|----------|------|----|-------|-------------------|----------|-----------------|----------|
| | 계 | 도 | 시 | 동 | 신규 | 퇴락 | 연말 현재 | 정관 | 남관 | 루프 | 약술 수량 (사이클) | 약술 인원 | 기구 수량 (타) | 기구 인원 |
| 1972 | 5 | - | 5 | - | - | - | - | 100 | - | 1,600 | 9,241 | 10,156 | 10,242 | 9,566 |
| 1973 | 5 | - | 5 | - | - | - | - | 100 | - | 1,550 | 10,312 | 10,312 | 12,966 | 12,966 |
| 1974 | 12 | - | 12 | - | 3,507 | 148 | 21,345 | 100 | - | 2,400 | 16,909 | 16,907 | 14,263 | 14,263 |
| 1975 | 9 | - | 5 | 4 | 9,206 | 411 | 30,140 | 134 | 86 | 2,240 | 17,361 | 17,361 | 18,523 | 17,802 |
| 1976 | 9 | - | 5 | 4 | 5,251 | 759 | 33,632 | 135 | 44 | 2,280 | 10,819 | 10,844 | 12,750 | 12,750 |

자료:보건소

144. 오물처리 작업 상황

단위 인원:명
차량:대

| 구분 연도별 | 구역내 | | 전 개 | | | | | | | | |
|-----------|---------|---------|-----------|-------------|--------|-----|---------|--------|------|-----|----|
| | 총인구 | 대상인원 | 처리 업체수 | 총배출량 (%) | 연수거회수 | | | 사용인부 | 보유기구 | | |
| | 총인구 | 대상인원 | 업체수 | (%) | 자동차 | 우마차 | 수차 | 인부 | 자동차 | 우마차 | 수차 |
| 1972 | 182,485 | 166,000 | 1 | 54.753 | - | - | - | 44,252 | 9 | - | 87 |
| 1973 | 192,924 | 166,000 | 1 | 54.753 | 12,632 | - | 156,685 | 44,400 | 9 | - | 87 |
| 1974 | 192,924 | 166,000 | 1 | 54.791 | 19,790 | - | 154,600 | 43,953 | 9 | - | 87 |
| 1975 | 192,927 | 166,000 | 1 | 51.887 | 7,419 | - | 67,560 | 44,100 | 7 | - | 87 |
| 1976 | 192,927 | 172,000 | 1 | 56.575 | 14,514 | - | 113,472 | 43,707 | 7 | - | 89 |

| 구분 연도별 | 전 개 | | | | | 분 노 | | | | | |
|-----------|----------|--------|-----|-------|--------|-----------|-------------|--------|-----|--------|-----------|
| | 수거처리 (%) | | | | | 처리 업체수 | 총배출량 (%) | 연수거회수 | | | 연사용 인부 |
| | 소계 | 매물 | 소각 | 비료 | 기타 | | | 자동차 | 우마차 | 수차 | |
| 1972 | 53,562 | 50,672 | - | - | 2,890 | 1 | - | - | - | - | - |
| 1973 | 53,562 | 50,672 | - | - | 2,890 | 1 | 60,820 | 22,337 | - | 5,108 | 11,835 |
| 1974 | 52,930 | 50,360 | - | - | 2,561 | 1 | 38,980 | 15,607 | - | 18,164 | 20,294 |
| 1975 | 53,712 | 33,798 | 170 | 3,216 | 10,528 | 1 | 56,889 | 7,419 | - | 67,560 | 17,758 |
| 1976 | 56,434 | 55,973 | - | - | 461 | 1 | 62,780 | 13,309 | - | 22,285 | 18,598 |

| 구분 연도별 | 보유기구 | | | 분 노 | | | | |
|-----------|------|-----|----|----------|-------|--------|------|--------|
| | 자동차 | 우마차 | 수차 | 수거처리 (%) | | | | |
| | 자동차 | 우마차 | 수차 | 소계 | 농촌환경원 | 분노정장 | 태양투기 | 기타 |
| 1972 | - | - | - | - | - | - | - | - |
| 1973 | 9 | - | 17 | 60,820 | 7,420 | 58,529 | - | 2,291 |
| 1974 | 9 | - | 20 | 34,112 | 2,020 | 79,293 | - | 1,799 |
| 1975 | 10 | - | 30 | 56,510 | 8,545 | 23,864 | - | 24,101 |
| 1976 | 10 | - | 30 | 62,802 | - | 33,634 | - | 26,968 |

자료:보건사회과 보건계

145. 청소장비 및 인력현황

단위:명

| 연도별 | 구분 | 장비 | | | | | 인력 | | | | |
|------|----|----|-------|----|----|----|-----|-------|-----|------|-----|
| | | 계 | 질 개 차 | | | | 계 | 진 계 차 | | | |
| | | | 소계 | 소형 | 대형 | 수차 | | 소계 | 운전원 | 상차인부 | 수차 |
| 1972 | | 86 | 9 | 9 | - | 77 | 148 | 27 | 9 | 18 | 121 |
| 1973 | | 86 | 9 | 9 | - | 77 | 148 | 27 | 9 | 18 | 121 |
| 1974 | | 95 | 9 | 9 | - | 86 | 147 | 27 | 9 | 18 | 120 |
| 1975 | | 94 | 7 | 7 | - | 87 | 147 | 27 | 9 | 18 | 120 |
| 1976 | | 96 | 7 | 7 | - | 89 | 110 | 21 | 7 | 14 | 89 |

자료:보건사회과 보건계

146. 화장장 및 공동묘지 현황

단위:개소,명

| 연도별 | 구분 | 화장장 | | | | 계 | | 공설공동묘지 | | 사설공동묘지 | |
|------|----|-----|-----|----|----|----|--------|--------|--------|--------|-----|
| | | 개소 | 부유료 | | | 개소 | 수용 | 개소 | 수용 | 개소 | 수용 |
| | | | 소계 | 전기 | 유류 | | | | | | |
| 1972 | | 1 | 1 | - | 1 | - | - | - | - | - | - |
| 1973 | | 1 | 1 | - | 1 | - | - | - | - | - | - |
| 1974 | | 1 | 1 | - | 1 | - | - | - | - | - | - |
| 1975 | | 1 | 1 | - | 1 | 2 | 52,104 | 2 | 52,104 | - | - |
| 1976 | | 1 | 2 | - | 2 | 6 | 52,564 | 2 | 52,395 | 4 | 169 |

자료:보건사회과 복지계

XIX. 사회

147. 후생시설 현황

단위:명

| 연도별 | 구분 | 합계 | | 열아원 | | 육아원 | | 신체장애아시설 | | 불량아시설 | | 모자보전시설 | | 양노원 | |
|------|----|-----|-------|-----|------|-----|------|---------|------|-------|------|--------|------|-----|------|
| | | 시설수 | 수용인원 | 시설수 | 수용인원 | 시설수 | 수용인원 | 시설수 | 수용인원 | 시설수 | 수용인원 | 시설수 | 수용인원 | 시설수 | 수용인원 |
| | | | | | | | | | | | | | | | |
| 1972 | | 10 | 1,314 | - | - | 5 | 971 | 2 | 83 | 1 | 139 | 1 | 55 | 1 | 120 |
| 1973 | | 10 | 1,179 | - | - | 5 | 887 | 2 | 82 | 1 | 91 | 1 | 55 | 1 | 119 |
| 1974 | | 10 | 1,195 | - | - | 5 | 830 | 2 | 83 | 1 | 91 | 1 | 55 | 1 | 137 |
| 1975 | | 10 | 1,072 | - | - | 5 | 736 | 2 | 83 | 1 | 51 | 1 | 55 | 1 | 147 |
| 1976 | | 10 | 1,231 | - | - | 5 | 643 | 3 | 405 | 1 | 34 | - | - | 1 | 149 |

자료:보건사회과 부녀아동계

148. 시설구호 상황

단위 (양곡 : kg, 양액 : 원)

| 연도별 | 구분 | 시설수수용인원 | | 지 급 | | 국 고 | | | | 지 방 | | | 외 | | | | |
|------|----|---------|--------|---------|--------|--------|----|-----|----|-----|--------|-----|----|-----|----|------------|--|
| | | 연인원 | | 연인원 | | 양 곡 | | 양 액 | | 양 곡 | | 양 액 | | 양 곡 | | 양 액 | |
| | | 계 | 백미 | 계 | 백미 | 계 | 백미 | 계 | 백미 | 계 | 백미 | 계 | 백미 | 계 | 백미 | | |
| 1972 | - | - | - | - | - | - | - | - | - | - | - | - | - | - | - | - | |
| 1973 | - | - | - | - | - | - | - | - | - | - | - | - | - | - | - | - | |
| 1974 | 9 | 13,980 | 13,980 | 163,400 | 8,325 | 76,117 | - | - | - | - | 20,353 | 550 | - | - | - | 45,548.581 | |
| 1975 | 9 | 13,116 | 13,116 | 168,655 | 86,121 | 82,534 | - | - | - | - | 28,459 | 340 | - | - | - | 51,092.677 | |
| 1976 | 9 | 895 | 11,346 | 146,352 | 74,734 | 71,618 | - | - | - | - | 35,878 | 500 | - | - | - | - | |

자료 : 보건사회과 부녀아동계

149. 구호대상자 현황

1976. 4. 15 현재 단위 (가구 : 세대, 인구 : 명)

| 연도별 | 구분 | 합 계 | | 거 택 보 호 자 | | | | | | | | | | 영 세 민 | |
|------|----|-------|--------|-----------|-------|-----|-------|-----|-----|-----|-------|-------|--------|-------|--------|
| | | 가구 | 인구 | 소 계 | | 1 호 | | 2 호 | | 4 호 | | 소 계 | | 5 호 | |
| | | | | 가구 | 인구 | 가구 | 인구 | 가구 | 인구 | 가구 | 인구 | 가구 | 인구 | 가구 | 인구 |
| 1972 | | 4,541 | 17,255 | 1,611 | 3,353 | 762 | 1,362 | 40 | 128 | 809 | 1,863 | 2,930 | 13,902 | 2,930 | 13,902 |
| 1973 | | 4,267 | 16,163 | 1,377 | 2,261 | 631 | 954 | 36 | 103 | 670 | 1,204 | 2,930 | 13,902 | 2,930 | 13,902 |
| 1974 | | 3,456 | 12,635 | 1,042 | 1,743 | 448 | 727 | 34 | 90 | 560 | 926 | 2,414 | 10,892 | 2,414 | 10,892 |
| 1975 | | 4,901 | 20,244 | 985 | 2,385 | 455 | 1,012 | 32 | 79 | 498 | 1,294 | 3,916 | 17,859 | 3,916 | 17,859 |
| 1976 | | 5,733 | 23,226 | 1,035 | 2,153 | 446 | 693 | 34 | 87 | 555 | 1,373 | 4,698 | 21,073 | 4,698 | 21,073 |

자료 : 보건사회과 구호계

150. 원호대상자 현황

단위 : 명

| 연도별 | 구분 | 합계 | | 상 이 군 인 | | | 전 불 균 경 위 족 | | | | 특 별 원 호 대 상 자 | | | | | | | | |
|------|----|-----|-----|---------|----|-----|-------------|-----|-----|---|---------------|------|----|------|----|----|----|----|----|
| | | 계 | 1급 | 2급 | 3급 | 계 | 부모 | 처 자 | 매 자 | 자 | 계 | 애국지사 | 유족 | 반공위생 | 공익 | 남성 | 상지 | 유족 | 공익 |
| | | | | | | | | | | | | | | | | | | | |
| 1972 | | 540 | 167 | 7 | 31 | 129 | 369 | 222 | 132 | 1 | 14 | 4 | - | - | - | 1 | - | - | - |
| 1973 | | 544 | 173 | 6 | 34 | 133 | 366 | 219 | 139 | - | 8 | 5 | 1 | - | - | 1 | - | - | - |
| 1974 | | 537 | 175 | 8 | 41 | 126 | 357 | 212 | 136 | 2 | 5 | 5 | 1 | - | - | 1 | - | - | - |
| 1975 | | 536 | 172 | 7 | 40 | 125 | 360 | 218 | 135 | 2 | 2 | 4 | - | - | - | 1 | - | - | - |
| 1976 | | 561 | 194 | 6 | 42 | 146 | 350 | 199 | 147 | - | 4 | 17 | - | 2 | 1 | 1 | 5 | 1 | 1 |

자료 : 목포지방 원호청

151. 부녀교실 운영 상황

117

단위:명

| 구분 | 지도원수 | | | | 새마을교양 | | | | 생활개선 | | | | 소득증대 | | | | 수강시간 |
|------|------|-----|-------|-----|-------|----|-------|------|--------|----|------|------|------|------|------|-------|------|
| | 교실수 | 지도자 | 위원회 | 회관교 | 교육 | 강좌 | 공동기금 | 개인기금 | 점비(현금) | 기타 | 공동부업 | 공동부업 | 공동부업 | 공동부업 | 공동부업 | 공동부업 | |
| 연도별 | | | | | | | | | | | | | | | | | |
| 1972 | - | - | - | - | - | - | - | - | - | - | - | - | - | - | - | - | |
| 1973 | - | - | - | - | - | - | - | - | - | - | - | - | - | - | - | - | |
| 1974 | - | - | - | - | - | - | - | - | - | - | - | - | - | - | - | - | |
| 1975 | - | - | - | - | - | - | - | - | - | - | - | - | - | - | - | - | |
| 1976 | 303 | - | 7,006 | - | - | - | 2,850 | - | 227 | - | - | - | - | - | 66 | 2,070 | |

자료: 보건사회과 부녀아동계

152. 미망인 현황

단위:명

| 구분 | 종 별 | | | | 연 명 별 | | | | |
|------|-------|----|-----|-------|-------|------|-------|-------|-------|
| | 계 | 군인 | 경찰관 | 일반 | 계 | 19이하 | 20~30 | 31~40 | 41~50 |
| 연도별 | | | | | | | | | |
| 1972 | 3,289 | 83 | 57 | 3,149 | 3,289 | 1 | 121 | 670 | 1,236 |
| 1973 | 3,731 | 74 | 58 | 3,599 | 3,731 | - | 59 | 583 | 1,206 |
| 1974 | 3,558 | 64 | 58 | 3,436 | 3,558 | - | 59 | 527 | 1,120 |
| 1975 | 3,488 | 75 | 53 | 3,360 | 3,488 | - | 81 | 552 | 1,115 |
| 1976 | 3,710 | 70 | 34 | 3,606 | 3,710 | - | 100 | 423 | 1,264 |

| 구분 | 연령별 | 교 육 정 도 | | | | | | 요구호대상인미망인 |
|------|-------|---------|-------|-------|-------|-----|----|-----------|
| | | 계 | 문명 | 국해 | 국졸 | 중고졸 | 대졸 | |
| 연도별 | 51이상 | | | | | | | |
| 1972 | 1,254 | 3,289 | 1,071 | 253 | 1,044 | 229 | 12 | - |
| 1973 | 1,883 | 3,731 | 1,631 | 967 | 1,919 | 207 | 7 | - |
| 1974 | 1,652 | 3,558 | 1,505 | 873 | 1,983 | 188 | 9 | - |
| 1975 | 1,740 | 3,488 | 1,208 | 1,577 | 1,060 | 244 | 7 | 540 |
| 1976 | 1,723 | 3,710 | 1,049 | 1,029 | 1,300 | 328 | 7 | 1,461 |

자료: 보건사회과 부녀아동계

미망인 현황(속)

단위:명

| 연도별 | 구분 계 | 미망인 산업별 | | | | | | 업별 | | |
|------|---------|--------------|---------------------|----------------------|----------------|-----------|----------|------------|------------------------|----------------------|
| | | 전문직 기술종사자 | 및 행정 관련 직관 | 행정 사무 직종 사자 | 사무 직종 사자 | 판매 종사자 | 매 종사자 | 서비스 종사자 | 농림 축산 수산업 종사자 | 행정 관련 직 종사자 |
| 1972 | 3,289 | 4 | 3 | 10 | 307 | 246 | 724 | 1,995 | | |
| 1973 | 3,731 | 6 | 8 | 20 | 363 | 294 | 823 | 2,217 | | |
| 1974 | 3,558 | 5 | 7 | 16 | 340 | 280 | 750 | 2,154 | | |
| 1975 | 3,488 | 5 | 6 | 14 | 326 | 262 | 740 | 2,135 | | |
| 1976 | 3,710 | 5 | 7 | 18 | 341 | 278 | 759 | 2,302 | | |

| 연도별 | 구분 계 | 부양자녀수별 | | | | 미망인 생활정도 | | | |
|------|---------|--------|-------|-----------|-------|----------|-----|-------|--|
| | | 1-3 | 4-6 | 자녀 독신자 | 계 | 상 | 중 | 하 | |
| 1972 | 3,289 | 1,661 | 1,304 | 324 | 3,289 | 158 | 693 | 2,442 | |
| 1973 | 3,731 | 1,841 | 1,526 | 364 | 3,731 | 193 | 715 | 2,823 | |
| 1974 | 3,558 | 1,786 | 1,442 | 330 | 3,558 | 176 | 694 | 2,688 | |
| 1975 | 3,488 | 1,739 | 1,428 | 321 | 3,488 | 83 | 769 | 2,636 | |
| 1976 | 3,710 | 1,927 | 1,493 | 290 | 3,710 | 89 | 835 | 2,786 | |

자료: 보건사회과 부녀아동계

153. 미신업자 분포 상황

| 연도별 | 구분 계 | 합계 | | 무당 | | 점장이관상 | | 수상 | 풀상 | 풍수 | 사주 | 독경 | | | | | | | |
|------|---------|----|-----|----|----|-------|-----|----|----|----|----|----|---|---|----|----|---|---|---|
| | | 남 | 여 | 남 | 여 | 남 | 여 | 남 | 여 | 남 | 여 | 남 | 여 | | | | | | |
| 1972 | 157 | 31 | 126 | 6 | 29 | 4 | 94 | 7 | - | - | - | 1 | - | 8 | 2 | - | 1 | | |
| 1973 | 145 | 34 | 111 | 5 | 11 | 5 | 91 | 5 | 2 | - | 4 | 1 | - | - | 12 | 2 | - | 1 | |
| 1974 | 135 | 38 | 97 | 3 | 3 | 8 | 89 | 5 | - | - | 2 | - | - | - | 17 | 2 | - | 1 | |
| 1975 | 140 | 33 | 107 | 6 | 1 | 4 | 98 | 6 | - | - | 1 | 2 | - | - | 13 | 15 | - | - | |
| 1976 | 170 | 44 | 126 | 9 | 14 | 5 | 102 | 10 | 3 | - | 2 | - | - | 2 | - | 12 | 2 | 6 | 3 |

자료: 보건사회과 부녀아동계

단위:명

| 구분 연도별 | 발 생 | | | | | | 조 치 | | | | | | | |
|-----------|-------|----|----|-------|---------|----------|-------|----|----|------------|-------|-----|-------|----|
| | 아 동 수 | | | 1세 미만 | 1-4세 이하 | 5-11세 이하 | 아 동 수 | | | 귀가 및 연고자 인 | 일시 입원 | 반시원 | 입양 위탁 | 기타 |
| | 계 | 남 | 여 | | | | 계 | 남 | 여 | | | | | |
| 1972 | 42 | 15 | 27 | 18 | 24 | - | 42 | 15 | 27 | 4 | 37 | - | 1 | |
| 1973 | 63 | 18 | 45 | 32 | 27 | 4 | 63 | 18 | 45 | 6 | 24 | 32 | 1 | |
| 1974 | 49 | 23 | 26 | 27 | 19 | 3 | 49 | 23 | 26 | 6 | 9 | 34 | - | |
| 1975 | 90 | 45 | 45 | 17 | 63 | 10 | 90 | 45 | 45 | 13 | 7 | 40 | 10 | |
| 1976 | 55 | 30 | 25 | 24 | 24 | 7 | 55 | 30 | 25 | 10 | 5 | 24 | 14 | |

자료: 보건사회과 부녀아동계

155. 불량아 취급 상황

단위:명

| 구분 연도별 | 발 생 | | | | | | 조 치 | | | | | | | | |
|-----------|-------|-----|---|---------|----------|-----------|-------|-----|---|------------|-------|-----|------|----|----|
| | 아 동 수 | | | 1-4세 미만 | 5-11세 미만 | 12-17세 미만 | 아 동 수 | | | 귀가 및 연고자 인 | 일시 입원 | 반시원 | 복수시도 | 망 | 기타 |
| | 계 | 남 | 여 | | | | 계 | 남 | 여 | | | | | | |
| 1972 | 242 | 242 | - | - | - | - | 242 | 242 | - | 51 | 18 | 171 | - | 7 | |
| 1973 | 295 | 295 | - | - | - | - | 295 | 295 | - | 189 | 19 | 62 | - | 25 | |
| 1974 | 233 | 233 | - | - | - | - | 233 | 233 | - | 140 | 39 | - | 53 | 1 | |
| 1975 | 560 | 556 | 4 | - | - | - | 560 | 556 | 4 | 331 | 47 | - | 159 | 23 | |
| 1976 | 329 | 327 | 2 | 7 | 182 | 140 | 329 | 327 | 2 | 140 | 94 | - | 94 | 1 | |

자료: 보건사회과 부녀아동계

156. 직업 안정소 운영 상황

단위:명

| 구분 연도별 | 구 직 자 수 | | | 구 인 자 수 | | | 취 직 앞 선 자 수 | | |
|-----------|---------|-------|-----|---------|-------|-----|-------------|-------|-----|
| | 계 | 남 | 여 | 계 | 남 | 여 | 계 | 남 | 여 |
| 1972 | 83 | 59 | 24 | 47 | 26 | 21 | 47 | 26 | 21 |
| 1973 | 186 | 118 | 68 | 156 | 61 | 95 | 152 | 60 | 92 |
| 1974 | 155 | 31 | 124 | 165 | 16 | 149 | 138 | 34 | 104 |
| 1975 | 1,470 | 1,101 | 369 | 1,764 | 1,351 | 413 | 1,431 | 1,064 | 367 |
| 1976 | 401 | 285 | 116 | 515 | 222 | 293 | 376 | 266 | 110 |

자료: 보건사회과 복지계

157. 노동조합 운영 상황

단위: 명

| 구분 연도별 | 분 회 수 | 조 합 원 | | | 설 립 연 월 일 |
|-----------|-------|-------|-------|-----|-----------|
| | | 계 | 남 | 여 | |
| 1972 | 145 | 5,375 | 4,844 | 351 | 11. 5. 13 |
| 1973 | 88 | 4,298 | 3,672 | 626 | " |
| 1974 | 71 | 4,788 | 4,313 | 475 | " |
| 1975 | 21 | 5,465 | 4,839 | 626 | " |
| 1976 | 34 | 6,878 | 6,144 | 734 | " |

자료: 보건사회과 노정계

158. 새마을 노임소득(1호) 사업 현황

단위: 명
원: 천원

| 구분 연도별 | 계 획 | | | | | 실 적 | | | | |
|-----------|-----|---------|--------|---------|---------|-----|---------|--------|---------|---------|
| | 전 수 | 총사업비 | 경 비 별 | | 취로인원 | 전 수 | 총사업비 | 경 비 별 | | 취로인원 |
| | | | 자재 | 노임 | | | | 자재 | 노임 | |
| 1972 | - | - | - | 1 | - | - | - | - | - | - |
| 1973 | 3 | 555 | - | 555 | 3,334 | 3 | 555 | - | 555 | 3,334 |
| 1974 | 70 | 72,628 | - | 72,628 | 69,778 | 7 | 72,628 | - | 72,628 | 69,778 |
| 1975 | 82 | 134,773 | 28,156 | 106,617 | 100,426 | 82 | 134,767 | 28,153 | 106,614 | 106,653 |
| 1976 | 34 | 75,493 | 16,791 | 58,702 | 53,047 | 34 | 75,493 | 16,797 | 58,696 | 57,658 |

자료: 보건사회과 노정계

159. 상이군경 및 유족 취업 상황

단위: 명

| 구분 연도별 | 취업종목 | 취 업 내 역 | | | | | | | | |
|-----------|------|---------|----|----|-------|----|----|---------|----|----|
| | | 정 부 관 서 | | | 국영기업체 | | | 지 방 관 선 | | |
| | | 유족 | 상이 | 특원 | 유족 | 상이 | 특원 | 유족 | 상이 | 특원 |
| 1972 | 211 | 31 | 14 | - | 45 | 7 | - | 8 | 18 | 1 |
| 1973 | 121 | 9 | 20 | 1 | 21 | 10 | - | 1 | 12 | - |
| 1974 | 28 | 3 | 2 | - | 2 | 1 | - | 2 | 2 | - |
| 1975 | 34 | 1 | 2 | - | 4 | 3 | - | 1 | 1 | - |
| 1976 | 60 | - | 2 | 1 | 4 | 8 | - | 2 | - | - |

| 구분 연도별 | 취 업 내 역 | | | | | | | | | 해 교 자 | | | |
|-----------|---------|----|----|-----------|----|----|-----|----|----|-------|----|----|----|
| | 학 교 | | | 개 인 기 업 체 | | | 기 타 | | | 계 | 유족 | 상이 | 특원 |
| | 유족 | 상이 | 특원 | 유족 | 상이 | 특원 | 유족 | 상이 | 특원 | | | | |
| 1972 | 2 | 17 | - | 51 | 16 | - | - | - | - | 20 | 17 | 3 | - |
| 1973 | 4 | 15 | - | 7 | 21 | - | - | - | - | 17 | 8 | 9 | - |
| 1974 | - | 4 | - | 4 | 8 | - | - | - | - | 13 | 4 | 9 | - |
| 1975 | 1 | 4 | - | 5 | 8 | - | 2 | 2 | - | 49 | 22 | 27 | - |
| 1976 | 3 | - | - | 21 | 18 | 1 | - | - | - | 22 | 12 | 10 | - |

자료: 북포지방 원호청

160. 원호대상 자녀 취학 상황

단위: 명

| 연도별 | 합 계 | | 전통유자녀 | | 상이군경유자녀 | | 특원자녀 | | 상이자 |
|------|-----|-----|-------|-----|---------|-----|------|-----|-----|
| | 취학 | 미취학 | 취학 | 미취학 | 취학 | 미취학 | 취학 | 미취학 | 취학 |
| 1972 | 658 | 68 | 60 | 3 | 598 | 65 | - | - | - |
| 1973 | 667 | 105 | 60 | 4 | 606 | 101 | 1 | - | - |
| 1974 | 652 | 134 | 63 | 10 | 588 | 124 | 1 | - | - |
| 1975 | 694 | 135 | 68 | 10 | 604 | 125 | 22 | - | - |
| 1976 | 782 | 135 | 84 | 10 | 664 | 125 | 34 | - | - |

자료: 북포지방 원호청

161. 적십자사 회원수 및 회비 모금 상황

단위 (회원수: 명, 금액: 원)

| 연도 구분 및 동별 | 회 원 수 | 회 비 모 금 | | |
|------------|---------|------------|------------|---------|
| | | 계 획 | 실 지 | 비 율 (%) |
| 1972 | 26,862 | 2,807,000 | 2,807,000 | 100 |
| 1973 | 25,381 | 3,715,000 | 3,715,000 | 100 |
| 1974 | 31,194 | 4,736,200 | 4,736,200 | 100 |
| 1975 | 20,565 | 8,910,000 | 8,910,000 | 100 |
| 1976 | 18,886 | 13,107,200 | 13,107,200 | 100 |
| 총계 | 868 | 560,400 | 560,400 | 100 |
| 신안군 | 685 | 420,600 | 420,600 | 100 |
| 신안군 1 | 834 | 569,300 | 569,300 | 100 |
| 신안군 2 | 854 | 409,800 | 409,800 | 100 |
| 신안군 3 | 1,055 | 415,800 | 399,800 | 95.2 |
| 대안군 | 786 | 431,500 | 431,500 | 100 |
| 안남교 | 886 | 344,000 | 344,000 | 100 |
| 교남교 | 740 | 476,900 | 476,900 | 100 |
| 남교 | 940 | 677,900 | 677,900 | 100 |
| 호곡교 | 658 | 919,000 | 755,000 | 82.2 |
| 무안교 | 987 | 799,300 | 799,300 | 100 |
| 안남교 | 404 | 667,400 | 667,400 | 100 |
| 영암교 | 597 | 342,300 | 277,300 | 81.0 |
| 영암교 | 477 | 1,327,800 | 683,800 | 51.5 |
| 영암교 | 723 | 602,800 | 402,800 | 66.8 |
| 영암교 | 686 | 924,100 | 749,100 | 80.9 |
| 영암교 | 1,106 | 423,100 | 423,100 | 100 |
| 영암교 | 564 | 210,400 | 210,400 | 100 |
| 영암교 | 601 | 249,200 | 249,200 | 100 |
| 영암교 | 607 | 248,900 | 258,900 | 104 |
| 영암교 | 597 | 226,100 | 226,100 | 100 |
| 영암교 | 576 | 222,400 | 222,400 | 100 |
| 영암교 | 363 | 87,900 | 87,900 | 100 |
| 영암교 | 828 | 292,500 | 292,500 | 100 |
| 영암교 | 525 | 106,500 | 106,500 | 100 |
| 영암교 | 632 | 279,300 | 279,300 | 100 |
| 총계 | 97(219) | 880,000 | 2,146,000 | 243.2 |

자료: 읍무과 시정계

162. 적십자사 구호물자 방출량

| 연도별 | 구분 침구 점 | 광복 m | 백미 ℓ | 의류 점 | 일용품 점 | 취사 용구 혼합 개 | 라면 봉 | 소맥분 kg | 농구 공 점 | 현 금 원 | 락용 품 점 | 기 타 점 |
|------|---------------|---------|---------|---------|----------|---------------------|---------|-----------|--------------|-------------|--------------|-------------|
| | | | | | | | | | | | | |
| 1973 | 111 | - | 356 | 570 | - | 308 | - | - | - | - | - | 73 |
| 1974 | 366 | - | 210 | 2,929 | - | 1,425 | - | - | - | - | - | 50 |
| 1975 | 44 | - | - | 525 | - | - | 20 | - | - | - | - | 44 |
| 1976 | 20 | - | - | 2,358 | - | - | - | - | - | 70,500 | 768 | 1,457 |

자료: 총무과 시정계

XX. 건설

163. 도로 현황

단위: m

| 연도별 | 구분 | 총 연 장 | | | | 고속 도로 | 국 도 | | | |
|------|----|---------|--------|--------|--------|----------|-------|-------|-----|------|
| | | 합계 | 포장도 | 사리도 | 미개통도 | | 소 계 | 포장도 | 사리도 | 미개통도 |
| 1972 | | 71,405 | 27,674 | 24,801 | 18,930 | - | 7,485 | 6,748 | - | 737 |
| 1973 | | 72,285 | 29,005 | 24,449 | 18,831 | - | 8,485 | 7,748 | - | 737 |
| 1974 | | 72,285 | 34,126 | 7,830 | 30,329 | - | 8,485 | 7,748 | - | 378 |
| 1975 | | 100,631 | 37,538 | 31,641 | 31,452 | - | 8,225 | 7,488 | - | 737 |
| 1976 | | 100,891 | 39,785 | 30,654 | 30,452 | - | 8,485 | 7,748 | 737 | - |

| 연도별 | 구분 | 지 방 도 | | | | 시 도 | | | |
|------|----|-------|-----|-------|------|--------|--------|--------|--------|
| | | 소 계 | 포장도 | 사리도 | 미개통도 | 소 계 | 포장도 | 사리도 | 미개통도 |
| 1972 | | 1,410 | - | 1,410 | - | 62,510 | 20,926 | 23,391 | 18,193 |
| 1973 | | 1,410 | - | 1,410 | - | 62,390 | 21,257 | 23,039 | 18,094 |
| 1974 | | 1,410 | - | 1,410 | - | 62,390 | 26,318 | 5,683 | 30,324 |
| 1975 | | 1,410 | - | 1,410 | - | 90,996 | 30,050 | 30,231 | 30,715 |
| 1976 | | 1,410 | - | 1,410 | - | 90,996 | 32,037 | 28,507 | 30,452 |

자료: 건설과 토목계

164. 도로부지 점유 허가 상황

단위:㎡

| 구분 연도별 | 합 계 | | 진 | | 담 | | 대 지 | | 집종지 | | 전 주 | | 기 타 | |
|-----------|-------|--------|-----|-------|----|-------|-------|---------|-----|--------|-------|----|-----|---------|
| | 건수 | 면적 | 건수 | 면적 | 건수 | 면적 | 건수 | 면적 | 건수 | 면적 | 건수 | 면적 | 건수 | 면적 |
| 1972 | - | - | - | - | - | - | - | - | - | - | - | - | - | - |
| 1973 | - | - | - | - | - | - | - | - | - | - | - | - | - | - |
| 1974 | - | - | - | - | - | - | - | - | - | - | - | - | - | - |
| 1975 | 3,105 | 37,871 | 40 | 2,463 | 3 | 4,522 | 1,070 | 24,040 | 25 | 5,501 | 1,755 | - | 212 | 1,346 |
| 1976 | 3,273 | 31,580 | 327 | 922,3 | 1 | 189,4 | 1,247 | 274,282 | 19 | 502,51 | 1,842 | - | 137 | 2,538,9 |

자료: 건설과 관리계

165. 교량 현황

단위: m

| 구분 연도별 | 합 계 | | | | 일반국도 | | | | 지방도 | | | | 시 도 | | | | | |
|-----------|-----|----|-----|----|------|----|-------|----|-----|----|----|----|-----|----|----|----|---|---|
| | 합 계 | | 철근조 | | 목조 | | 철근외목조 | | 철근조 | | 목조 | | 철근조 | | 목조 | | | |
| | 개소 | 연장 | 개소 | 연장 | 개소 | 연장 | 개소 | 연장 | 개소 | 연장 | 개소 | 연장 | 개소 | 연장 | 개소 | 연장 | | |
| 1972 | 2 | 19 | 2 | 19 | - | - | - | - | - | - | - | - | - | - | 2 | 19 | - | - |
| 1973 | 2 | 19 | 2 | 19 | - | - | - | - | - | - | - | - | - | - | 2 | 19 | - | - |
| 1974 | 2 | 19 | 2 | 19 | - | - | - | - | - | - | - | - | - | - | 2 | 19 | - | - |
| 1975 | 2 | 19 | 2 | 19 | - | - | - | - | - | - | - | - | - | - | 2 | 19 | - | - |
| 1976 | 4 | 37 | 4 | 37 | - | - | 1 | 9 | - | - | 1 | 10 | - | - | 2 | 18 | - | - |

자료: 건설과 관리계

166. 하천 현황

단위: 하천수: 개소
연장: m

| 구분 연도별 | 하천수 | | 하천연장 | | 요개수연장 | | 기개수연장 | | 미개수연장 | | 개수율(%) | |
|-----------|-----|-----|------|-------|-------|-------|-------|-------|-------|-----|--------|------|
| | 법정 | 하천수 | 법정 | 하천수 | 법정 | 하천수 | 법정 | 하천수 | 법정 | 하천수 | 법정 | 하천수 |
| 1972 | - | 6 | - | 7,550 | - | 2,534 | - | 1,615 | - | 919 | - | 63.7 |
| 1973 | - | 6 | - | 7,550 | - | 2,534 | - | 1,615 | - | 919 | - | 63.7 |
| 1974 | - | 6 | - | 7,550 | - | 2,534 | - | 1,615 | - | 919 | - | 63.7 |
| 1975 | - | 6 | - | 7,550 | - | 2,534 | - | 1,615 | - | 919 | - | 63.7 |
| 1976 | - | 6 | - | 7,550 | - | 2,534 | - | 1,969 | - | 569 | - | 77.5 |

자료: 건설과 관리계

167. 상수도 급수 현황

| 구분 | 총 인 구 | | 급 수 인 구 | | 보급율 (%) | 급수량 | 수도전 | 가 정 |
|------|--------|---------|---------|---------|---------|--------|--------|--------|
| | 가 구 | 인 구 | 가 구 | 인 구 | | | | |
| 1972 | 34,758 | 186,862 | 33,009 | 176,437 | 94.4 | 23,000 | 10,522 | 9,036 |
| 1973 | 35,976 | 192,324 | 34,824 | 186,289 | 96.8 | 23,000 | 11,999 | 9,439 |
| 1974 | 36,751 | 194,525 | 35,544 | 188,437 | 96.8 | 23,000 | 11,891 | 10,081 |
| 1975 | 39,236 | 192,927 | 37,527 | 184,380 | 95.5 | 23,000 | 12,544 | 10,716 |
| 1976 | 39,783 | 196,854 | 37,527 | 184,380 | 95.5 | 23,000 | 13,209 | 11,185 |

| 구분 | 통 상 내 역 | | | | | | 1인당급수량 | | |
|------|---------|----|-----|-----|-----|-----|--------|--------|--------|
| | 영업 | 공업 | 특수 | 공공 | 기타 | 소유 | 유별 | 최대 (ℓ) | 평균 (ℓ) |
| 1972 | 958 | 64 | 151 | 51 | 262 | 259 | 10,153 | - | 102 |
| 1973 | 1,086 | 69 | 154 | - | 351 | 262 | 10,712 | 161.0 | 129 |
| 1974 | 1,232 | 27 | 197 | 289 | 65 | 250 | 11,481 | 159.2 | 122 |
| 1975 | 1,212 | 16 | 13 | 124 | 463 | 246 | 12,298 | 162.7 | 124.7 |
| 1976 | 1,524 | 20 | 13 | 179 | 288 | 457 | 12,752 | 162.7 | 124.7 |

자료 : 수도과 업무제, 시설과 급수계

168. 건축 허가 상황

| 구분 | 합 계 | | 주 택 | | 공공주택 | | 주민사무실병용점포 | | 단위 : 표 | |
|------|-----|--------|-----|--------|------|-----|-----------|--------|--------|-------|
| | 동수 | 연면적 | 동수 | 연면적 | 동수 | 연면적 | 동수 | 연면적 | 동수 | 연면적 |
| 1972 | 549 | 45,305 | 338 | 20,005 | - | - | 137 | 12,881 | - | - |
| 1973 | 583 | 47,563 | 357 | 20,915 | - | - | 91 | 8,542 | 46 | 2,430 |
| 1974 | 771 | 90,155 | 512 | 30,633 | - | - | 103 | 7,895 | 22 | 1,437 |
| 1975 | 935 | 71,789 | 670 | 34,828 | 14 | 941 | 124 | 9,084 | 33 | 1,526 |
| 1976 | 950 | 89,176 | 680 | 45,425 | - | - | 84 | 8,919 | 32 | 2,397 |

자료 : 주택과 건축계

건축허가상량(부)

단위 : ㎡

| 구분 연도별 | 차 고 | | 여관숙박업 | | 창 고 | | 요리음식점 | | 육 탕 | |
|-----------|-----|-------|-------|-------|-----|-------|-------|-----|-----|-----|
| | 동수 | 연면적 | 동수 | 연면적 | 동수 | 연면적 | 동수 | 연면적 | 동수 | 연면적 |
| 1972 | - | - | - | - | - | - | - | - | - | - |
| 1973 | 6 | 1,200 | 11 | 2,554 | 43 | 5,293 | - | - | - | - |
| 1974 | - | - | 9 | 4,560 | 42 | 7,073 | - | - | 1 | 33 |
| 1975 | - | - | 16 | 1,429 | 62 | 9,854 | 3 | 447 | 1 | 61 |
| 1976 | 5 | 442 | 3 | 1,075 | 36 | 2,753 | 6 | 632 | 1 | 88 |

| 구분 연도별 | 사무소은행 | | 극장영화관 | | 시 장 | | 공 장 | | 위험물창고 | |
|-----------|-------|-------|-------|-----|-----|-------|-----|--------|-------|-----|
| | 동수 | 연면적 | 동수 | 연면적 | 동수 | 연면적 | 동수 | 연면적 | 동수 | 연면적 |
| 1972 | - | - | - | - | 48 | 6,130 | - | - | - | - |
| 1973 | 5 | 833 | - | - | 1 | 1,750 | 1 | 153 | - | - |
| 1974 | 3 | 534 | - | - | 1 | 383 | 46 | 21,331 | 3 | 209 |
| 1975 | 11 | 2,312 | - | - | 7 | 2,293 | 10 | 2,880 | 2 | 115 |
| 1976 | 21 | 3,002 | - | - | 6 | 3,969 | 36 | 11,211 | 3 | 663 |

| 구분 연도별 | 관공서 | | 학 교 | | 병원진료 | | 교 회 | | 기 타 | |
|-----------|-----|-----|-----|--------|------|-------|-----|-------|-----|-------|
| | 동수 | 연면적 | 동수 | 연면적 | 동수 | 연면적 | 동수 | 연면적 | 동수 | 연면적 |
| 1972 | - | - | - | - | - | - | - | - | 26 | 6,289 |
| 1973 | - | - | - | - | 4 | 1,582 | 5 | 859 | 13 | 1,446 |
| 1974 | - | - | 4 | 12,847 | 1 | 44 | 5 | 459 | 19 | 2,861 |
| 1975 | - | - | 6 | 2,048 | 8 | 1,292 | 7 | 1,589 | 11 | 1,090 |
| 1976 | - | - | 4 | 1,331 | 11 | 1,463 | 5 | 3,508 | 17 | 2,208 |

자료 : 주택과 건축계

169. 건설업자 면허 및 기술자 현황

단위:명

| 구분 연도별 | 건설업자면허 | | | | | 기술자 현황 | | | | | | | | | | | | |
|-----------|--------|----------|----------|----|----|--------|----|---|---|----|----|---|---|----|----|---|---|---|
| | 합계 | 토목 건축 | 토목 건축 | 기계 | 기타 | 합계 | 토목 | | | | 건축 | | | | 기타 | | | |
| | | | | | | | 소계 | 갑 | 을 | 병 | 소계 | 갑 | 을 | 병 | 소계 | 갑 | 을 | 병 |
| 1972 | 6 | - | 6 | - | - | 80 | 35 | - | 8 | 27 | 44 | - | 5 | 39 | 1 | - | - | 1 |
| 1973 | 6 | - | 6 | - | - | 106 | 42 | 2 | 7 | 33 | 61 | - | 5 | 56 | 3 | - | 1 | 2 |
| 1974 | 5 | 3 | 1 | 1 | - | 118 | 47 | 2 | 7 | 38 | 68 | - | 5 | 62 | 3 | - | 1 | 2 |
| 1975 | 5 | 3 | 1 | 1 | - | 101 | 43 | 2 | 6 | 35 | 57 | - | 6 | 51 | 1 | 1 | - | - |
| 1976 | 3 | 2 | 1 | - | - | 92 | 36 | 1 | 5 | 30 | 54 | 2 | 7 | 45 | 2 | - | 1 | 1 |

자료: 건설과 관리계

170. 풍수해 상황

단위 (면적:ha, 피해액:천원)

| 구분 연도별 | 총피해액 | 이재민 | | | 침수면적 | | | 건물 | | |
|-----------|--------|-----|----|----|--------|---|--------|----|------|-------|
| | | 계 | 주택 | 기타 | 계 | 전 | 답 | 기타 | 피해동수 | 피해액 |
| 1972 | 42,877 | 28 | 28 | - | - | - | - | - | 650 | 8,585 |
| 1973 | 11,731 | 5 | 5 | - | - | - | - | - | 5 | 1,015 |
| 1974 | 9,507 | 13 | 13 | - | - | - | - | - | 20 | 1,532 |
| 1975 | 100 | 4 | 4 | - | - | - | - | - | 1 | 100 |
| 1976 | 692 | - | - | - | 121.90 | - | 121.90 | - | 1 | - |

| 구분 연도별 | 선박 | | 농경지 | | 공공시설 | | 기타 | |
|-----------|------|--------|-----|-------|------|--------|-----|-------|
| | 피해척수 | 피해액 | 개소 | 피해액 | 개소 | 피해액 | 개소 | 피해액 |
| 1972 | 5 | 1,357 | - | - | 55 | 4,036 | 513 | 1,675 |
| 1973 | 1 | 78 | - | - | 2 | 10,604 | 3 | 34 |
| 1974 | 1 | 11,794 | 64 | 9,172 | 461 | 7,192 | 503 | 544 |
| 1975 | - | - | - | - | - | - | - | - |
| 1976 | - | - | - | - | 2 | 431 | - | 261 |

자료: 건설과 관리계

171. 증 기 현 황

단위: 대

| 구분 연도별 | 합계 | 담프추터 | 모우타 쿠레이다 | 볼도자 | 로올라 | 기상기 | 트 리 트베리 | 로우터 | 스크레파 | 아스팔트 | 공 기 | |
|-----------|----|------|-------------|-----|-----|-----|------------|-----|------|------|-----|-----|
| | | | | | | | | | | | 입축기 | 기 타 |
| 1972 | - | - | - | - | - | - | - | - | - | - | - | - |
| 1973 | 13 | - | - | 4 | - | - | - | - | - | - | 1 | 8 |
| 1974 | 9 | - | 3 | - | - | - | - | - | - | - | 1 | 5 |
| 1975 | 14 | 2 | - | 1 | - | - | - | 6 | - | - | - | 6 |
| 1976 | 16 | - | - | 2 | - | 2 | - | 5 | - | - | 3 | 4 |

자료: 전 설 과 관 리 계

172. 도시 계획 결 정 현 황

단위: 세

| 구분 연도별 | 합 계 | | 시 | |
|-----------|-------|--------|-------|--------|
| | 지 구 수 | 면 적 | 지 구 수 | 면 적 |
| 1972 | 1 | 41,073 | 1 | 41,073 |
| 1973 | 1 | 41,073 | 1 | 41,073 |
| 1974 | 1 | 41,073 | 1 | 41,073 |
| 1975 | 1 | 41,073 | 1 | 41,073 |
| 1976 | 1 | 33,190 | 1 | 33,190 |

자료: 도시 과 도시 계획 계

173. 교통량 조사 현 황

단위 [인원: 명
차량: 대]

| 노선번호 | 노선명 | 관측점 번호 | 위 치 | | | 구간연장 | 보행자 | 우마차 | 자전거 | 이륜차 |
|------|--------|-----------|-----|-----|-----|------|-------|-----|-----|-----|
| | | | 시 군 | 읍 면 | 동 리 | | | | | |
| 1호선 | 유호-신리주 | 0101 | 무안 | 삼향 | 삼 | - | 893 | 94 | 119 | 52 |
| " | " | 0102-1 | " | 무안 | 성 동 | - | 149 | 45 | 121 | 67 |
| " | " | 0102-2 | " | " | " | - | 1,379 | 166 | 524 | 185 |
| " | " | 0103-1 | 함평 | 학교 | 사 거 | - | 717 | 250 | 588 | 151 |
| " | " | 0103-2 | " | " | " | - | 1,675 | 229 | 733 | 226 |
| " | " | 0104-1 | 나주 | 임산부 | 삼 영 | - | 345 | 39 | 317 | 91 |

자료: 전 설 과 관 리 계

| 노선번호 | 노선명 | 관측점 번호 | 위 치 | | | 구간연장 | 보행자 | 우마차 | 자전거 | 이륜차 |
|-------|--------|-----------|-----|-----|-----|------|-------|-----|-------|-----|
| | | | 시 군 | 읍 면 | 동 리 | | | | | |
| 1 호선 | 목포-신안주 | 0104-2 | 나주 | 영신포 | 삼영 | - | 707 | 102 | 788 | 269 |
| " | " | 0105 | " | 나주 | 섬북 | - | 841 | 197 | 1,159 | 318 |
| " | " | 0106-1 | " | 남평 | 광 | - | 309 | 75 | 471 | 113 |
| " | " | 0106-2 | " | " | - | - | 319 | 89 | 158 | 131 |
| " | " | 0107 | 광주 | " | 송암 | - | 131 | 34 | 125 | 129 |
| " | " | 0108 | " | " | 동분 | - | 3,812 | 94 | 702 | 79 |
| " | " | 0109-1 | 광산 | 비아 | 비아 | - | 533 | 20 | 120 | 63 |
| " | " | 0109-2 | " | " | - | - | 683 | 21 | 211 | 100 |
| " | " | 0110 | 장성 | 장성 | 대향 | - | 1,458 | 83 | 1,022 | 83 |
| " | " | 0111-1 | " | 북이 | 오설 | - | 153 | 31 | 44 | 24 |
| " | " | 0111-2 | " | " | - | - | 2,025 | 86 | 770 | 35 |
| 2 호선 | 목포-부산 | 0201 | 영암 | 삼호 | 용당 | - | 801 | 59 | 88 | 16 |
| " | " | 0202-1 | " | 학산 | 득천 | - | 486 | 127 | 228 | 30 |
| " | " | 0202-2 | " | " | - | - | 419 | 77 | 329 | 36 |
| " | " | 0203-1 | 강진 | 성전 | 월평 | - | 74 | 22 | 51 | 18 |
| " | " | 0203-2 | " | " | - | - | 1,072 | 147 | 748 | 97 |
| " | " | 0204 | " | 강진 | 서성 | - | 1,691 | 322 | 1,379 | 154 |
| " | " | 0205 | " | 군동 | 호계 | - | 2,054 | 181 | 1,080 | 117 |
| " | " | 0206 | 장흥 | 장흥 | 충열 | - | 479 | 58 | 277 | 52 |
| " | " | 0207-1 | " | 장흥 | 북교 | - | 661 | 62 | 173 | 29 |
| " | " | 0207-2 | " | " | - | - | 272 | 31 | 62 | 17 |
| " | " | 0208-1 | 보성 | 득량 | 송곡 | - | 507 | 110 | 62 | 56 |
| " | " | 0208-2 | " | " | - | - | 534 | 162 | 78 | 55 |
| " | " | 0209-1 | " | 조성 | 조성 | - | 1,525 | 158 | 395 | 107 |
| " | " | 0209-2 | " | " | - | - | 1,525 | 158 | 395 | 107 |
| " | " | 0210-1 | " | 벌교 | 월동 | - | 1,296 | 120 | 525 | 54 |
| " | " | 0210-2 | " | " | - | - | 3,029 | 268 | 462 | 124 |
| " | " | 0211 | 순천 | " | 덕동 | - | 377 | 76 | 194 | 44 |
| " | " | 0212 | " | " | 전해 | - | 1,236 | 34 | 174 | 33 |
| " | " | 0213 | 광양 | 광양 | 용광 | - | 581 | 98 | 373 | 44 |
| " | " | 0214 | " | 진상 | 성지 | - | 4,940 | 297 | 686 | 160 |
| 23 호선 | 목포-진안 | 2301 | 함평 | 함평 | 사거리 | - | 413 | 124 | 266 | 129 |
| " | " | 2302 | " | 함평 | 기각 | - | 5,136 | 37 | 1,254 | 434 |
| " | " | 0303 | 영광 | 불갑 | 안평 | - | 1,411 | 485 | 752 | 316 |

자료 : 건설과 관리계

교통량 조사 현황(속)

단위 (인원: 명, 차량량: 대)

| 계 | 승용차 | | | 배스 | | | 화물차 | | | | 기타 | | | |
|-------|-----|-----|-----|-------|-----|-------|-------|-------|-------|-----|------|-----|----|-----|
| | 이륜차 | 소형 | 보통 | 계 | 소형 | 보통 | 계 | 소형 | 보통 | 대형 | 특수차류 | 계 | 소형 | 트럭 |
| | 572 | - | 461 | 111 | 735 | 8 | 727 | 1,339 | 107 | 467 | 758 | 7 | 28 | 16 |
| 349 | - | 266 | 83 | 353 | 7 | 346 | 853 | 74 | 458 | 316 | 5 | 13 | 6 | 7 |
| 337 | - | 292 | 45 | 330 | 7 | 323 | 1,026 | 94 | 457 | 468 | 6 | 17 | 7 | 10 |
| 346 | - | 292 | 54 | 336 | 2 | 334 | 1,020 | 88 | 532 | 394 | 6 | 9 | 4 | 5 |
| 568 | - | 499 | 69 | 396 | 2 | 384 | 1,164 | 104 | 588 | 465 | 7 | 9 | 2 | 7 |
| 448 | - | 387 | 61 | 294 | 3 | 291 | 1,067 | 66 | 646 | 348 | 7 | 11 | 2 | 9 |
| 977 | - | 804 | 173 | 894 | 5 | 809 | 1,669 | 290 | 1,007 | 356 | 16 | 17 | 6 | 11 |
| 965 | - | 758 | 202 | 907 | 7 | 900 | 1,773 | 188 | 1,257 | 303 | 25 | 37 | 16 | 21 |
| 786 | - | 630 | 156 | 828 | 13 | 815 | 1,701 | 167 | 951 | 551 | 32 | 42 | 21 | 21 |
| 1,235 | - | 954 | 281 | 1,005 | 11 | 994 | 2,257 | 297 | 1,187 | 733 | 40 | 120 | 18 | 102 |
| 1,117 | - | 712 | 405 | 1,071 | 34 | 1,037 | 2,107 | 241 | 1,411 | 241 | 14 | 121 | 18 | 103 |
| 273 | - | 232 | 41 | 425 | 1 | 424 | 284 | 188 | 82 | 11 | 3 | - | - | - |
| 232 | - | 59 | 173 | 158 | - | 158 | 254 | 68 | 138 | 42 | 6 | 50 | 22 | 28 |
| 49 | - | 39 | 10 | 100 | - | 100 | 78 | 37 | 12 | 29 | - | 67 | 32 | 35 |
| 426 | - | 335 | 91 | 420 | 4 | 416 | 754 | 231 | 129 | 302 | 12 | 28 | 7 | 21 |
| 62 | - | 14 | 48 | 46 | 4 | 42 | 88 | 18 | 30 | 33 | 7 | 1 | - | 1 |
| 80 | - | 36 | 44 | 48 | 6 | 42 | 84 | 15 | 36 | 29 | 4 | - | - | - |
| 20 | - | 2 | 18 | 76 | - | 76 | 39 | 2 | 32 | 5 | - | 6 | 2 | 4 |
| 26 | - | 25 | 1 | 94 | 1 | 93 | 91 | 18 | 58 | 15 | - | - | - | - |
| 62 | - | 41 | 1 | 39 | - | 39 | 50 | 14 | 32 | 4 | - | - | - | - |
| 32 | - | 26 | 7 | 42 | - | 42 | 189 | 15 | 170 | 1 | 3 | - | - | - |
| 154 | - | 21 | 133 | 170 | 2 | 168 | 282 | 41 | 191 | 46 | 4 | 15 | 7 | 8 |
| 500 | - | 393 | 107 | 305 | - | 305 | 474 | 37 | 317 | 118 | 2 | 25 | 15 | 10 |
| 271 | - | 248 | 23 | 83 | - | 83 | 257 | 31 | 178 | 48 | - | - | - | - |
| 186 | - | 159 | 27 | 81 | 6 | 75 | 143 | 26 | 72 | 44 | 1 | 1 | 1 | - |
| 54 | - | 28 | 26 | 85 | - | 85 | 90 | 17 | 38 | 32 | 3 | - | - | - |
| 51 | - | 33 | 18 | 73 | 1 | 72 | 77 | 5 | 41 | 29 | 2 | - | - | - |
| 94 | - | 89 | 5 | 94 | 4 | 90 | 143 | 20 | 100 | 14 | 9 | - | - | - |
| 93 | - | 92 | 1 | 85 | 1 | 84 | 182 | 24 | 113 | 31 | 14 | - | - | - |
| 67 | - | 52 | 15 | 81 | 5 | 76 | 144 | 45 | 55 | 43 | 1 | - | - | - |
| 68 | - | 50 | 18 | 73 | 2 | 71 | 154 | 35 | 72 | 47 | - | - | - | - |
| 46 | - | 2 | 44 | 62 | - | 62 | 77 | 23 | 41 | 13 | - | - | - | - |
| 149 | - | 19 | 130 | 153 | - | 153 | 211 | 7 | 149 | 55 | - | 31 | 13 | 18 |
| 171 | - | 111 | 60 | 360 | - | 360 | 416 | 35 | 181 | 195 | 5 | 3 | 3 | - |
| 135 | - | 96 | 39 | 85 | 2 | 83 | 166 | 27 | 67 | 91 | 1 | 43 | 20 | 23 |
| 118 | - | 78 | 40 | 68 | 1 | 67 | 135 | 22 | 93 | 18 | 2 | 5 | 5 | - |
| 148 | - | 85 | 63 | 51 | - | 51 | 155 | 13 | 118 | 24 | - | - | - | - |
| 370 | - | 348 | 22 | 203 | 2 | 201 | 527 | 65 | 307 | 151 | 4 | - | - | - |
| 634 | - | 608 | 26 | 108 | - | 108 | 907 | 62 | 771 | 74 | - | - | - | - |
| 61 | - | 57 | 4 | 47 | - | 47 | 70 | 38 | 32 | - | - | - | - | - |

자료: 건설과 관리계

174. 차량 분포 ^{XI} 상황 운 수

단위:대

| 구분 연도별 | 합 계 | | | | 승 용 | | | | 고속 버스 | | | |
|-----------|-------|----|-----|-----|-----|----|-----|-----|-------|---|---|---|
| | 계 | 관 | 자 | 영 | 계 | 관 | 자 | 영 | 계 | 관 | 자 | 영 |
| 1972 | 780 | 64 | 198 | 518 | 382 | 30 | 86 | 266 | - | - | - | - |
| 1973 | 695 | 62 | 168 | 465 | 310 | 24 | 59 | 227 | - | - | - | - |
| 1974 | 717 | 61 | 196 | 460 | 236 | 24 | 69 | 143 | - | - | - | - |
| 1975 | 1,004 | 85 | 396 | 523 | 391 | 39 | 186 | 166 | - | - | - | - |
| 1976 | 919 | 68 | 311 | 540 | 291 | 29 | 95 | 167 | - | - | - | - |

| 구분 연도별 | 버 스 | | | | 화 물 | | | | 특 수 화 물 | | | |
|-----------|-----|---|---|----|-----|----|-----|-----|---------|----|----|----|
| | 계 | 관 | 자 | 영 | 계 | 관 | 자 | 영 | 계 | 관 | 자 | 영 |
| 1972 | 33 | 3 | 3 | 27 | 366 | 31 | 109 | 225 | - | - | - | - |
| 1973 | 55 | 1 | 2 | 52 | 330 | 37 | 107 | 186 | - | - | - | - |
| 1974 | 59 | 4 | 1 | 54 | 422 | 33 | 126 | 263 | - | - | - | - |
| 1975 | 77 | 4 | 9 | 64 | 509 | 29 | 187 | 293 | 27 | 13 | 14 | - |
| 1976 | 86 | - | 7 | 79 | 498 | 30 | 208 | 260 | 44 | 9 | 1 | 34 |

자료: 건설과 관리계

175. 운수 사업체 및 운수 사업

단위 { 천 수: km
1차주행로: km
유 류: l }

| 구분 연도및사업체 | 업 체 수 | 면허대수 | 보유대수 | 종업원수 | 운행연대수 | 노 선 수 |
|--------------|-------|------|------|-------|---------|-------|
| 1972 | 17 | 449 | 437 | 702 | 129,772 | - |
| 1973 | 19 | 470 | 389 | 1,035 | 433,802 | 7 |
| 1974 | 17 | 483 | 479 | 1,100 | 143,966 | 7 |
| 1975 | 16 | 529 | 522 | 1,053 | 153,274 | 8 |
| 1976 | 18 | 503 | 503 | 1,102 | 147,058 | 10 |
| 시내버스 | 2 | 65 | 65 | 255 | - | 7 |
| 시외버스 | 1 | 7 | 7 | 43 | - | 3 |
| 택시 | 5 | 167 | 167 | 247 | 52,939 | - |
| 노선외물 | 1 | 13 | 13 | 34 | 4,166 | - |
| 기타차량 | 2 | 4 | 4 | 8 | 618 | - |
| 운수화물 | 7 | 247 | 247 | 515 | 89,336 | - |

자료: 건설과 관리계

운수 사업체 및 운수 실적(속)

단위 천수 : 1000
1차주행트 : 1000
유류 : 1000

| 연도 | 구분 및사업체 | 총주행천수 | 평균1일 1차주행트 | 수송연 | | | 유류총소비량 | |
|------|------------|------------|---------------|-----|------------|------------|-----------|-----------|
| | | | | 송구수 | 인원수 | 화물톤수 | 휘발유 | 경유 |
| 1972 | | 24,044,802 | 183 | 451 | 4,581,956 | 1,099,330 | 1,825,156 | 42,548 |
| 1973 | | 32,003,148 | 274 | 296 | 9,922,893 | 632,787 | 3,517,108 | 2,630,177 |
| 1974 | | 30,964,628 | 215 | 436 | 14,631,422 | 7,970,178 | 2,934,495 | 4,661,335 |
| 1975 | | 34,124,975 | 218 | 579 | 17,408,731 | 925,481 | 2,736,798 | 4,694,838 |
| 1976 | | 34,224,809 | 271 | 516 | 19,743,697 | 12,954,777 | 2,016,838 | 5,150,026 |
| | 시내버스 | 4,505,012 | 199 | - | 15,011,486 | - | - | 1,621,804 |
| | 시외버스 | 521,220 | 204 | - | 767,664 | - | - | 187,639 |
| | 택시 | 17,469,870 | 330 | - | 3,964,547 | - | 1,956,625 | - |
| | 노선화물 | 606,311 | 1,455 | - | - | 11,882,745 | - | 181,593 |
| | 장외자동차 | 38,499 | 352 | 516 | - | - | 3,973 | - |
| | 구역화물 | 11,083,897 | - | - | - | 1,072,032 | 56,240 | 3,158,690 |

자료 : 태원여객 및 각 운수업체

176. 버스 자동차 운수사업
가. 시내버스

단위 천수 : 1000
1차주행트 : 1000
유류 : 1000

| 연도 | 구분 | 업체수 | 면허대수 | 보유대수 | 종업원수 | 노선수 | 총주행 천수 | 평균1일 1차주행트 | 수송연 | | 유류총소비량 | |
|------|----|-----|------|------|------|-----|-----------|---------------|------------|------|--------|-----------|
| | | | | | | | | | 인원수 | 화물톤수 | 휘발유 | 경유 |
| 1972 | | - | - | - | - | - | - | - | - | - | - | - |
| 1973 | | 1 | 39 | 39 | 201 | 4 | 1,876,041 | 132 | 6,256,451 | - | - | 437,514 |
| 1974 | | 1 | 39 | 39 | 244 | 4 | 2,610,571 | 183 | 12,096,877 | - | - | 1,044,228 |
| 1975 | | 1 | 49 | 49 | 210 | 5 | 3,015,087 | 174 | 13,321,906 | - | - | 1,231,661 |
| 1976 | | 2 | 65 | 65 | 255 | 7 | 4,505,012 | 199 | 15,011,486 | - | - | 1,621,804 |

나. 시외버스

| 연도 | 구분 | 업체수 | 면허대수 | 보유대수 | 종업원수 | 노선수 | 총주행 천수 | 평균1일 1차주행트 | 수송연 | | 유류총소비량 | |
|------|----|-----|------|------|------|-----|-----------|---------------|---------|------|--------|---------|
| | | | | | | | | | 인원수 | 화물톤수 | 휘발유 | 경유 |
| 1972 | | - | - | - | - | - | - | - | - | - | - | - |
| 1973 | | 1 | 11 | 11 | 33 | 3 | 950,400 | 240 | 600,402 | - | - | 323,136 |
| 1974 | | 1 | 11 | 10 | 45 | 3 | 490,580 | 159.2 | 580,790 | - | - | 276,232 |
| 1975 | | 1 | - | - | - | 3 | - | - | - | - | - | - |
| 1976 | | 1 | 7 | 7 | 43 | 3 | 521,220 | 204 | 767,664 | - | - | 187,639 |

자료 : 태원여객

177. 노선 화물자동차 운수 사업

단위: 천수: km
 | 차주행로: km
 유류: l

| 구분 연도별 | 업체수 | 면허대수 | 보유대수 | 종업원수 | 운행 연대수 | 총주행 천수 | 평균1일 1차주행로 | 화물연 수송톤수 | 유류총소비량 | |
|-----------|-----|------|------|------|-----------|-----------|---------------|-------------|--------|---------|
| | | | | | | | | | 휘발유 | 경유 |
| 1972 | 1 | 10 | 10 | 26 | 3,620 | 116,245 | 32.0 | 400,515 | - | 42,548 |
| 1973 | 1 | 10 | 10 | 27 | 3,719 | 158,915 | 43.5 | 9,215 | - | 43,109 |
| 1974 | 1 | 10 | 10 | 26 | 3,650 | 518,214 | 141.9 | 7,605,651 | - | 181,375 |
| 1975 | 1 | 11 | 11 | 27 | 3,305 | 447,849 | 136.5 | 11,820 | - | 141,072 |
| 1976 | 1 | 13 | 13 | 34 | 4,166 | 606,311 | 145.5 | 11,882,745 | - | 181,893 |

자료: 전설과 관리계

178. 장외화물 자동차 운수 사업

단위: 천수: km
 | 차주행로: km
 유류: l

| 구분 연도별 | 업체수 | 면허대수 | 보유대수 | 종업원수 | 운행 연대수 | 총주행 천수 | 평균1일 1차주행로 | 자체연수 총구수 | 유류총소비량 | |
|-----------|-----|------|------|------|-----------|-----------|---------------|-------------|--------|-------|
| | | | | | | | | | 휘발유 | 경유 |
| 1972 | 1 | 3 | 3 | 6 | 920 | 6,405 | 8.5 | 451 | 1,921 | - |
| 1973 | 2 | 4 | 3 | 8 | 296 | 7,445 | 20.3 | 296 | 2,520 | - |
| 1974 | 2 | 4 | 3 | 8 | 876 | 12,662 | 11.6 | 436 | 3,291 | - |
| 1975 | 2 | 4 | 3 | 6 | 684 | 29,160 | 4.0 | 579 | 13,443 | 1,647 |
| 1976 | 2 | 4 | 4 | 8 | 618 | 38,499 | 35.2 | 516 | 3,973 | - |

자료: 유달, 함도 관의사

179. 택시 여객 자동차 운수 사업

단위: 천수: km
 | 차주행로: km
 유류: l

| 구분 연도별 | 업체수 | 면허대수 | 보유대수 | 종업원수 | 운행 연대수 | 총주행 천수 | 평균1일 1차주행로 | 수송연 인원수 | 유류총소비량 | |
|-----------|-----|------|------|------|-----------|------------|---------------|------------|-----------|----|
| | | | | | | | | | 휘발유 | 경유 |
| 1972 | 7 | 220 | 215 | 362 | 57,987 | 20,249,752 | 349 | 4,581,956 | 1,823,235 | - |
| 1973 | 8 | 235 | 234 | 354 | 77,259 | 24,722,880 | 320 | 3,065,980 | 3,461,203 | - |
| 1974 | 5 | 146 | 209 | 209 | 39,795 | 12,053,355 | 330 | 1,939,755 | 1,566,936 | - |
| 1975 | 5 | 167 | 214 | 214 | 46,975 | 15,830,619 | 337 | 4,086,825 | 1,899,674 | - |
| 1976 | 5 | 167 | 247 | 247 | 52,939 | 17,469,870 | 330 | 3,964,537 | 1,956,625 | - |

자료: 각 택사회사

180. 구역화물 자동차 운수 사업

단위 (천수 : km 133
인주행로 : km
류 : 8)

| 연도별 | 구분 | 업체수 | 편파수 | 보유대수 | 종업원수 | 운행 연대수 | 총운행 천 수 | 운송총 연톤수 | 유류총소비량 | |
|------|----|-----|-----|------|------|-----------|------------|------------|-----------|-----------|
| | | | | | | | | | 휘발유 | 경유 |
| 1972 | | 6 | 216 | 209 | 308 | 66,645 | 3,672,400 | 698,815 | - | - |
| 1973 | | 7 | 135 | 131 | 412 | 362,520 | 4,288,447 | 623,572 | 53,385 | 1,626,418 |
| 1974 | | 7 | 283 | 273 | 568 | 99,645 | 15,079,246 | 364,527 | 1,364,268 | 3,159,500 |
| 1975 | | 6 | 298 | 294 | 596 | 102,310 | 14,814,260 | 913,601 | 823,672 | 3,320,468 |
| 1976 | | 7 | 247 | 247 | 515 | 89,336 | 11,083,897 | 1,072,032 | 56,240 | 3,158,090 |

자료 : 자구역화물업체

181. 철도 운송 실적

단위 (인원 : 명
화물 : 톤
금액 : 천원)

| 연도및역별 | 구분 | 총 수입액 | 여객운송 | | 화물운송 | | |
|-------|----|-----------|-----------|---------|-----------|---------|---------|
| | | | 승차인원 | 수입액 | 발송 | 도착 | 수입액 |
| 1972 | | 507,674 | 913,451 | 303,943 | 34,000 | 277,920 | 202,731 |
| 1973 | | 605,992 | 998,837 | 360,904 | 342,758 | 290,566 | 245,088 |
| 1974 | | 659,680 | 988,894 | 370,805 | 3,015,000 | 224,000 | 288,875 |
| 1975 | | 786,349 | 1,342,000 | 554,847 | 211,000 | 165,383 | 231,502 |
| 1976 | | 1,025,510 | 1,624,920 | 756,238 | 170,000 | 174,000 | 269,272 |
| 목포역 | | 1,010,329 | 1,429,381 | 741,057 | 170,000 | 174,000 | 269,272 |
| 동목포 | | 15,181 | 195,539 | 15,181 | - | - | - |

자료 : 목포역

182. 해운 운송 실적

단위 (인원 : 명
화물 : 톤
금액 : 천원)

| 연도별 | 구분 | 여객 | | | 화물 | | |
|------|----|-----------|-----------|---------|---------|---------|---------|
| | | 승선 | 하선 | 수입액 | 승선 | 하선 | 수입액 |
| 1972 | | 1,043,428 | 1,042,920 | 246,861 | 22,757 | 22,125 | 70,060 |
| 1973 | | 188,685 | 1,137,026 | 94,830 | 39,664 | 38,365 | 122,856 |
| 1974 | | 595,000 | 584,225 | 384,667 | 79,702 | 294,087 | - |
| 1975 | | 746,625 | 746,628 | 557,563 | 113,185 | 372,986 | - |
| 1976 | | 828,160 | 828,154 | 672,710 | 154,304 | 307,606 | 4,956 |

자료 : 목포지방 항만관리청

해운 운송 실적 (속)

단위 (인원 : 명, 화물액 : 천원)

| 구분 | 화물 | | | | | |
|------|--------|---------|-------|---------|---------|-------|
| | 의항 | | | 연안 | | |
| 연도별 | 승선 | 하선 | 수입액 | 승선 | 하선 | 수입액 |
| 1972 | - | - | - | - | - | - |
| 1973 | - | - | - | - | - | - |
| 1974 | 14,487 | 181,792 | - | 65,215 | 112,295 | - |
| 1975 | 10,551 | 238,688 | - | 102,634 | 134,298 | - |
| 1976 | 12,546 | 155,485 | 3,642 | 141,758 | 152,121 | 1,314 |

자료 : 목포지방 항만관리청

183. 선박현황

| 구분 | 합계 | | 장선 | | | | | |
|------|-------|--------|-----|--------|----|-------|-----|-------|
| | 척수 | 톤수 | 계 | | 개선 | | 화물선 | |
| 척수 | | | 톤수 | 척수 | 톤수 | 척수 | 톤수 | |
| 1972 | 1,395 | 28,933 | 92 | 7,452 | 17 | 1,907 | 3 | 1,312 |
| 1973 | 1,346 | 29,432 | 108 | 8,924 | 26 | 3,344 | 3 | 1,312 |
| 1974 | 1,279 | 29,412 | 121 | 10,130 | 30 | 4,328 | 6 | 1,215 |
| 1975 | 1,111 | 30,353 | 131 | 11,207 | 32 | 4,378 | 13 | 2,147 |
| 1976 | 1,162 | 32,043 | 154 | 13,471 | 30 | 4,440 | 17 | 3,011 |

| 구분 | 장선 | | | | | | | | | |
|------|----|-------|-----|-----|-----|----|-----|-----|----|-----|
| | 어선 | | 유조선 | | 에인선 | | 관용선 | | 기타 | |
| 연도별 | 척수 | 톤수 | 척수 | 톤수 | 척수 | 톤수 | 척수 | 톤수 | 척수 | 톤수 |
| 1972 | 24 | 3,060 | 36 | 529 | - | - | 6 | 387 | 6 | 257 |
| 1973 | 23 | 2,947 | 42 | 654 | - | - | 8 | 404 | 6 | 257 |
| 1974 | 26 | 3,148 | 38 | 637 | 1 | 21 | 14 | 524 | 6 | 257 |
| 1975 | 27 | 3,209 | 36 | 649 | 1 | 21 | 15 | 542 | 7 | 266 |
| 1976 | 38 | 4,049 | 35 | 587 | 1 | 21 | 18 | 648 | 15 | 715 |

자료 : 목포지방 항만관리청

| 구분 | 선 화 물 선 | | | | | | | |
|------|---------|--------|----|-------|-----|-------|----|-------|
| | 계 | | 목 | | 기 | | 법 | |
| | 척수 | 톤수 | 척수 | 톤수 | 척수 | 톤수 | 척수 | 톤수 |
| 연도별 | | | | | | | | |
| 1972 | 1,308 | 21,481 | 45 | 2,344 | 256 | 5,746 | 55 | 1,030 |
| 1973 | 1,238 | 20,504 | 32 | 1,932 | 264 | 5,767 | 42 | 813 |
| 1974 | 1,168 | 19,282 | 29 | 1,531 | 266 | 5,580 | 35 | 632 |
| 1975 | 980 | 19,146 | 29 | 1,618 | 279 | 6,211 | - | - |
| 1976 | 1,008 | 18,572 | 22 | 1,278 | 216 | 5,166 | 21 | 368 |

| 구분 | 선 | | | | | | | | | |
|------|-----|--------|----|-----|----|-----|----|-----|----|-----|
| | 기 | | 법 | | 예 | | 판 | | 기 | |
| | 척수 | 톤수 | 척수 | 톤수 | 척수 | 톤수 | 척수 | 톤수 | 척수 | 톤수 |
| 연도별 | | | | | | | | | | |
| 1972 | 842 | 10,823 | 45 | 633 | 9 | 135 | - | - | 52 | 770 |
| 1973 | 794 | 10,654 | 42 | 620 | 9 | 149 | - | - | 55 | 769 |
| 1974 | 739 | 10,077 | 33 | 516 | 8 | 140 | 28 | 482 | 31 | 324 |
| 1975 | 606 | 10,253 | - | - | 9 | 165 | 25 | 440 | 32 | 459 |
| 1976 | 656 | 10,268 | 22 | 406 | 12 | 235 | 24 | 408 | 35 | 464 |

자료: 목포지방 항만관리청

XII. 병사민방위

184. 감정 인구 현황

단위: 명

| 구분 | 합 | | | 적 | | | 미 | | |
|------|-------|-----|-------|-------|-----|-------|-----|-----|-----|
| | 계 | 수 | 검 | 계 | 수 | 검 | 계 | 수 | 검 |
| 연도별 | | | | | | | | | |
| 1972 | 1,677 | 729 | 948 | 1,117 | 499 | 668 | 560 | 270 | 290 |
| 1973 | 1,480 | 323 | 1,167 | 1,169 | 222 | 967 | 291 | 101 | 190 |
| 1974 | 1,748 | 628 | 1,120 | 1,495 | 470 | 1,025 | 253 | 158 | 95 |
| 1975 | 1,753 | 623 | 1,130 | 1,495 | 470 | 1,025 | 258 | 153 | 105 |
| 1976 | 1,994 | 660 | 1,334 | 1,689 | 497 | 1,192 | 305 | 163 | 142 |

자료: 시민과 병무계

185. 민방위대 편성 현황

76.11.30 현재 (단위:명)

| 연도별 | 구분 | 합 계 | | | | 동 리 | | | |
|------|----|--------|--------|-------|-----|--------|--------|-------|----|
| | | 계 | 의무자 | 지 원 자 | | 계 | 의무자 | 지 원 자 | |
| | | | | 남 | 여 | | | 남 | 여 |
| 1975 | | 20,110 | 19,070 | 262 | 778 | 15,192 | 15,067 | 10 | 52 |
| 1976 | | 18,191 | 17,210 | 232 | 749 | 13,485 | 13,438 | 3 | 44 |

| 연도별 | 구분 | 직 장 | | | | 기 술 | | | |
|------|----|-------|-------|-------|-----|-------|-------|-------|----|
| | | 계 | 의무자 | 자 원 자 | | 계 | 의무자 | 지 원 자 | |
| | | | | 남 | 여 | | | 남 | 여 |
| 1975 | | 3,757 | 2,796 | 247 | 716 | 1,222 | 1,207 | 5 | 10 |
| 1976 | | 3,791 | 2,869 | 227 | 695 | 915 | 903 | 2 | 10 |

자료: 민방위과 교육훈련계

186. 소방기구 현황

단위 { 차량:대
인원:명

| 연도별 | 구분 | 합 계 | 소방자동차 | | | 일 반 차 량 | | | | 기 타 | | | |
|------|----|-----|-------|----|-----|---------|------|-----|-----|-----|-----|-----|------|
| | | | 펌프 | 탱크 | 기 타 | 절차 | 스리쿼터 | GMC | 기 타 | 완용펌 | 동력펌 | 소방기 | 소방대원 |
| 1972 | | 10 | 7 | - | 1 | 2 | - | - | - | - | - | 47 | - |
| 1973 | | 10 | 7 | - | 1 | 2 | - | - | - | - | - | 52 | - |
| 1974 | | 10 | 7 | - | 1 | 2 | - | - | - | - | - | 66 | - |
| 1975 | | 11 | 7 | 1 | 1 | 2 | - | - | - | - | - | 44 | 50 |
| 1976 | | 11 | 7 | 1 | 2 | 1 | - | - | - | - | - | 48 | 50 |

자료: 소방서

단위:건.명

| 구분 연도별 | 건 속 불 | | | | 화 재 해 방 | | | |
|-----------|-------|-------|-------|-------|---------|-----|-----|-----|
| | 대 상 | 검 사 | 인 원 | 시 점 | 대 상 | 검 사 | 인 원 | 시 점 |
| 1972 | 1,250 | 12 | 280 | 1,890 | 233 | 12 | 36 | 267 |
| 1973 | 1,250 | 12 | 253 | 2,450 | 233 | 12 | 38 | 285 |
| 1974 | 1,554 | 12 | 302 | 3,920 | 226 | 12 | 38 | 752 |
| 1975 | 1,554 | 12 | 322 | 4,078 | 226 | 12 | 40 | 867 |
| 1976 | 486 | 3,486 | 2,040 | 246 | 143 | 572 | 144 | - |

| 구분 연도별 | 시 수 터 | | | | 위 험 물 | | | |
|-----------|-------|-------|-------|------|-------|-----|------|-----|
| | 대 상 | 검 사 | 동원인원 | 불통개소 | 대 상 | 검 사 | 동원인원 | 시 점 |
| 1972 | 145 | 145 | 1,176 | - | 71 | 71 | 240 | 32 |
| 1973 | 145 | 145 | 1,296 | - | 85 | 85 | 240 | 48 |
| 1974 | 150 | 145 | 1,584 | - | 109 | 109 | 240 | 50 |
| 1975 | 150 | 145 | 1,536 | - | 124 | 124 | 240 | 41 |
| 1976 | 217 | 2,464 | 768 | 86 | 139 | 381 | 80 | 27 |

자료:소방서

188. 화재 발생 상황

단위 [금액:천원
인원:명]

| 구분 연도별 | 합 계 | | | | | | 건 기 | | | | | |
|-----------|-----|--------|------|---|------|---|-------|---|------|---|------|---|
| | 전수 | | 인명피해 | | 인명피해 | | 전수 | | 인명피해 | | 인명피해 | |
| | | | | | | | | | | | | |
| 1972 | 93 | 935 | 9 | 4 | 5 | - | - | - | - | - | - | - |
| 1973 | 21 | 5,565 | 2 | - | 2 | 1 | 3,000 | 1 | - | - | - | 1 |
| 1974 | 21 | 10,348 | 3 | - | 3 | 3 | 2,246 | 1 | - | - | - | 1 |
| 1975 | 11 | 19,170 | 12 | 3 | 9 | 2 | 7,395 | - | - | - | - | - |
| 1976 | 27 | 31,296 | 10 | 6 | 4 | 6 | 5,349 | 6 | 5 | 1 | - | - |

| 구분 연도별 | 유 류 | | | | | 담 배 | | | | | 아 중 이 | | | | | |
|-----------|-----|--------|------|---|------|-----|-----|---|------|---|-------|----|------|---|------|---|
| | 전수 | | 인명피해 | | 인명피해 | | 전수 | | 인명피해 | | 전수 | | 인명피해 | | 인명피해 | |
| | | | | | | | | | | | | | | | | |
| 1972 | - | - | - | - | - | 6 | - | - | - | - | - | - | - | - | - | - |
| 1973 | - | - | - | - | - | 1 | 500 | - | - | - | - | - | - | - | - | - |
| 1974 | - | - | - | - | - | - | - | - | - | - | - | - | - | - | - | - |
| 1975 | 1 | 10 | 11 | 2 | 9 | 1 | 5 | 1 | 1 | - | - | - | - | - | - | - |
| 1976 | 5 | 15,631 | 3 | 1 | 2 | 3 | 112 | - | - | - | 1 | 55 | - | - | - | - |

자료:소방서

화재 발생 현황(속)

| 구분 | 발생 유형 | | | | | | | | | | | | | | |
|------|-------|-----|------|----|------|----|------|---|------|----|------|-----|-------|----|----|
| | 방화 | | | | | | 난로 | | | | | | | | |
| | 인명피해 | | 인명피해 | | 인명피해 | | 인명피해 | | 인명피해 | | 인명피해 | | | | |
| 연도별 | 전수 | 피해액 | 계 | 사망 | 부상 | 전수 | 피해액 | 계 | 사망 | 부상 | 전수 | 피해액 | 계 | 사망 | 부상 |
| 1972 | 6 | 200 | 1 | - | 1 | 2 | - | - | - | - | 3 | 100 | 1 | - | 1 |
| 1973 | - | - | - | - | - | - | - | - | - | - | 4 | 600 | - | - | - |
| 1974 | - | - | - | - | - | - | - | - | - | - | - | - | - | - | - |
| 1975 | - | - | - | - | - | - | - | - | - | - | - | - | - | - | - |
| 1976 | - | - | - | - | - | 4 | 118 | 1 | - | 1 | 1 | 2 | 2,471 | - | - |

| 구분 | 발생 유형 | | | | | | | | | |
|------|-------|-----|------|----|------|----|--------|---|------|----|
| | 양초 | | | | | 기타 | | | | |
| | 인명피해 | | 인명피해 | | 인명피해 | | 인명피해 | | 인명피해 | |
| 연도별 | 전수 | 피해액 | 계 | 사망 | 부상 | 전수 | 피해액 | 계 | 사망 | 부상 |
| 1972 | - | - | - | - | - | 76 | 635 | 7 | 4 | 3 |
| 1973 | - | - | - | - | - | 15 | 1,465 | 1 | - | 1 |
| 1974 | - | - | - | - | - | 18 | 8,102 | 2 | - | 2 |
| 1975 | - | - | - | - | - | 7 | 11,760 | - | - | - |
| 1976 | 1 | 18 | - | - | - | 5 | 7,542 | - | - | - |

자료: 소방서

189. 산화 발생 상황

단위 (면적: km², 금액: 천원)

| 구분 | 원인별 | | | | 연실추정면적 | | | | 추정손해액 | | | |
|------|-----|----|----|----|--------|------|----|----|-------|-----|----|----|
| | 계 | 실화 | 방화 | 기타 | 계 | 실화 | 방화 | 기타 | 계 | 실화 | 방화 | 기타 |
| 1972 | - | - | - | - | - | - | - | - | - | - | - | - |
| 1973 | 1 | 1 | - | - | 1 | 1 | - | - | 22 | 22 | - | - |
| 1974 | 1 | 1 | - | - | 60 | 60 | - | - | 35 | 35 | - | - |
| 1975 | 1 | 1 | - | - | 27.8 | 27.8 | - | - | 384 | 384 | - | - |
| 1976 | - | - | - | - | - | - | - | - | - | - | - | - |

자료: 소방서

XXIII. 통신

단위 [개소]

190. 통신 시설 현황

| 구분 | 사서함 | | | 우편함 | | | 장비현황 | | | |
|------|-----|---------|-----|-------|------|-------|------|-----|-----|--|
| | 설치수 | 우표류 판매수 | 우편함 | 전화시설 | 전신시설 | 특수장비차 | 자동차 | 이륜차 | 자전거 | |
| 1972 | 50 | 59 | 63 | - | - | - | 2 | - | - | |
| 1973 | 50 | 50 | 62 | - | - | - | 2 | - | - | |
| 1974 | 50 | 60 | 66 | - | - | - | 2 | 2 | 17 | |
| 1975 | 50 | 65 | 69 | - | - | - | 2 | 5 | 20 | |
| 1976 | 50 | 66 | 69 | 8,000 | 24 | - | 8 | 11 | 70 | |

자료: 목포 우체국

단위: 개소

| 연도별 | 구분 | 계 | 우정관서 | | | | | 전우관서 | | | | | 전신전화취급소 | | |
|------|----|---|------|-------|-------|-----|----|------|----|-----|-----|-----|---------|-----|----|
| | | | 소계 | 일부우체국 | 일반우체국 | 경관사 | 분국 | 분실 | 소계 | 전화국 | 선전국 | 신전국 | | 무선국 | 신국 |
| 1972 | | 6 | 4 | 4 | - | - | - | - | 2 | 1 | - | 1 | - | - | - |
| 1973 | | 6 | 4 | 4 | - | - | - | - | 2 | 1 | - | 1 | - | - | |
| 1974 | | 6 | 4 | 4 | - | - | - | - | 2 | 1 | - | 1 | - | - | |
| 1975 | | 6 | 4 | 4 | - | - | - | - | 2 | 1 | - | 1 | - | - | |
| 1976 | | 9 | 4 | 4 | - | - | - | - | 5 | 1 | - | 1 | - | 3 2 | |

자료: 목포우체국, 목포전신전화국

192. 국내 우편물 취급 상황

단위: 천원

| 연도별 | 구분 | 합계 | | 보통 | | 특수 | | 소포 | |
|------|----|-----------|-----------|-----------|-----------|---------|---------|--------|--------|
| | | 접수 | 배달 | 접수 | 배달 | 접수 | 배달 | 접수 | 배달 |
| 1972 | | 3,447,869 | 4,459,158 | 3,319,655 | 4,179,273 | 128,204 | 129,881 | - | - |
| 1973 | | 3,338,722 | 3,878,223 | 3,206,327 | 3,578,267 | 132,395 | 299,956 | - | - |
| 1974 | | 3,989,226 | 4,154,646 | 3,615,061 | 3,762,288 | 324,820 | 328,228 | 49,345 | 64,130 |
| 1975 | | 4,425,000 | 4,806,000 | 4,079,000 | 4,453,000 | 303,000 | 300,000 | 43,000 | 53,000 |
| 1976 | | 3,935,196 | 4,726,311 | 3,565,489 | 4,395,656 | 331,613 | 286,952 | 38,094 | 43,703 |

자료: 목포우체국

193. 외국 우편물 취급 상황

단위: 건

| 연도별 | 구분 | 발신 | | | | 착신 | | | |
|------|----|--------|--------|-----|-----|--------|--------|-----|-----|
| | | 계 | 보통 | 등기 | 소포 | 계 | 보통 | 등기 | 소포 |
| 1972 | | 24,460 | 23,696 | 158 | 600 | 29,461 | 28,628 | 549 | 290 |
| 1973 | | 67,954 | 25,844 | 406 | 752 | 22,760 | 21,373 | 713 | 674 |
| 1974 | | 42,055 | 40,839 | 475 | 741 | 25,008 | 23,431 | 971 | 666 |
| 1975 | | 25,113 | 24,000 | 446 | 667 | 2,059 | 876 | 648 | 545 |
| 1976 | | 16,564 | 15,883 | 167 | 514 | - | - | - | - |

자료: 목포우체국

194. 정보 취급 상황

단위: 원

| 연도별 | 합 계 | | 지 급 | | 보 통 | |
|------|---------|------------|--------|-----------|---------|------------|
| | 통 수 | 요 금 | 통 수 | 요 금 | 통 수 | 요 금 |
| 1972 | 204,021 | 28,539,268 | 17,564 | 2,237,142 | 186,457 | 26,302,126 |
| 1973 | 239,176 | 29,848,414 | 21,524 | 2,429,518 | 217,652 | 27,418,896 |
| 1974 | 240,160 | 23,264,701 | 31,375 | 4,033,274 | 208,785 | 19,227,427 |
| 1975 | 209,351 | 58,990,424 | 18,258 | 3,794,040 | 191,093 | 55,196,384 |
| 1976 | 255,654 | 97,981,289 | 23,672 | 6,656,433 | 231,982 | 91,324,856 |

자료: 목포 전신전화국

195. 전화가입 및 전화요금 수입 상황

단위: 가입자: 명
요금: 원

| 연도별 | 구분 | 교관업무취급 | 가 입 자 수 | | | | 사 용 료 | | |
|------|----|--------|---------|-------|-----|---------|---------|---------|--------|
| | | | 국 | 계 | 업무용 | 주택용 | 공중용 | 계 | 상대전화요금 |
| 1972 | 1 | 4,902 | 3,042 | 7,792 | 68 | 266,889 | 120,147 | 146,742 | |
| 1973 | 1 | 5,562 | 3,410 | 2,085 | 62 | 308,484 | 122,619 | 185,865 | |
| 1974 | 1 | 6,717 | 3,948 | 2,685 | 84 | 360,866 | 121,548 | 239,317 | |
| 1975 | 1 | 7,407 | 4,252 | 3,036 | 119 | 569,711 | 222,040 | 347,671 | |
| 1976 | 1 | 8,050 | 4,511 | 3,385 | 154 | 737,473 | 322,155 | 415,318 | |

자료: 목포 전신전화국

196. 국제전화 이용 상황

단위: 건

| 연도별 | 구분 | 합 계 | | 미 국 | | 일 본 | | 홍 콩 | | 중 국 | | 필리핀 | | 기 타 | |
|------|----|-------|----|-----|----|-------|----|-----|----|-----|----|-----|----|-----|----|
| | | 발신 | 착신 | 발신 | 착신 | 발신 | 착신 | 발신 | 착신 | 발신 | 착신 | 발신 | 착신 | 발신 | 착신 |
| 1972 | | 1,336 | - | 11 | - | 1,319 | - | 2 | - | 3 | - | - | - | - | - |
| 1973 | | 1,208 | - | 16 | - | 1,892 | - | - | - | - | - | - | - | - | - |
| 1974 | | 1,758 | - | 92 | - | 1,542 | - | - | - | 13 | - | - | - | 11 | - |
| 1975 | | 2,051 | - | 119 | - | 1,871 | - | 2 | - | 33 | - | - | - | 26 | - |
| 1976 | | 2,009 | 75 | 113 | - | 1,843 | - | 5 | - | 22 | - | 2 | - | 24 | - |

자료: 목포 전신전화국

단위 : 천원

| 구분 연도별 | 우 편 환 | | | 우 편 대 체 | | |
|-----------|-----------|-----------|---------|---------|---------|---------|
| | 발행금액 | 지급액 | 잔액 | 예입금액 | 지급액 | 잔액 |
| 1972 | 361,989 | 345,658 | 16,291 | 90,492 | 71,595 | 18,897 |
| 1973 | 492,756 | 456,348 | 36,408 | 146,309 | 76,496 | 69,814 |
| 1974 | 670,046 | 635,467 | 34,579 | 304,304 | 78,524 | 225,778 |
| 1975 | 1,330,191 | 816,614 | 513,347 | 542,553 | 96,691 | 446,862 |
| 1976 | 1,689,006 | 1,486,881 | 2,125 | 830,907 | 162,731 | 668,176 |

자료 : 북포 우체국

XXIV. 전 력

198. 전기 가설 상황

단위 (건동 : 동, kW)

| 구분 연도별 | 수 용 가 구 | | | 수 용 전 력 | | |
|-----------|---------|--------|-----|---------|--------|---------|
| | 계 | 건 동 | 동 력 | 계 | 건 동 | 동 력 |
| 1967 | 15,635 | 15,233 | 402 | 86,927 | 8,451 | 78,276 |
| 1968 | 16,074 | 15,669 | 406 | 90,910 | 8,943 | 81,967 |
| 1969 | 16,629 | 16,201 | 428 | 98,852 | 9,893 | 88,959 |
| 1970 | 17,590 | 17,140 | 442 | 102,265 | 10,626 | 91,639 |
| 1971 | 29,232 | 28,617 | 615 | 152,392 | 16,609 | 135,783 |
| 1972 | 20,198 | 19,730 | 468 | 122,179 | 14,209 | 107,970 |
| 1973 | 20,539 | 20,311 | 228 | 139,547 | 19,079 | 120,468 |
| 1974 | 21,351 | 24,813 | 538 | 129,199 | 19,576 | 109,623 |
| 1975 | 23,128 | 22,563 | 565 | 140,244 | 21,250 | 118,994 |
| 1976 | 23,806 | 23,217 | 589 | 157,776 | 23,704 | 134,072 |

자료 : 한전 북포지점

199. 용도별 전력 수용 상황

단위 (사용량 : KW, 요금 : 원)

| 구분 연도별 | 계 | | 일반가정용 | | 농 사 용 | | 산 업 용 | |
|-----------|------------|-----------|------------|---------|---------|-----|------------|---------|
| | 사용량 | 요 금 | 사용량 | 요 금 | 사용량 | 요 금 | 사용량 | 요 금 |
| 1967 | 16,550,254 | 129,384 | 5,298,490 | 42,654 | - | - | 11,251,764 | 66,830 |
| 1968 | 18,616,774 | 161,623 | 5,395,811 | 75,031 | - | - | 13,220,963 | 86,592 |
| 1969 | 21,428,496 | 186,679 | 5,695,570 | 59,846 | - | - | 15,732,926 | 96,833 |
| 1970 | 23,428,496 | 219,312 | 7,612,016 | 107,350 | - | - | 15,809,813 | 111,962 |
| 1971 | 37,310,642 | 335,778 | 11,018,192 | 159,441 | 105,949 | 486 | 26,184,501 | 175,851 |
| 1972 | 34,587,771 | 34,825 | 11,782,810 | 178,517 | - | - | 22,804,961 | 169,708 |
| 1973 | 43,320,113 | 425,377 | 12,799,207 | 207,252 | - | - | 30,520,906 | 218,125 |
| 1974 | 42,362,019 | 663,428 | 12,856,532 | 336,397 | - | - | 29,505,487 | 327,030 |
| 1975 | 53,479,092 | 1,187,700 | 16,906,077 | 546,789 | - | - | 36,573,315 | 640,911 |
| 1976 | 56,786,852 | 1,436,888 | 17,924,748 | 553,039 | - | - | 38,862,104 | 883,849 |

자료 : 한전 북포지점

200. 농어촌 전화사업 현황

| 구분 연도별 | 총호수 | 전 화 가설호수 | 미전화호수 | | 비 율(%) | | 사 업 계 획 | | |
|-----------|--------|-------------|-------|-------|--------|------|---------|-----|------------|
| | | | 전화불능 | 미전화호수 | 전 계 | 불능제외 | 대상호수 | 용 자 | 사 비 자 체 |
| 1972 | - | - | - | - | - | - | - | - | - |
| 1973 | - | - | - | - | - | - | - | - | - |
| 1974 | 21,794 | 19,602 | - | 2,192 | - | - | - | - | - |
| 1975 | 21,794 | 20,532 | - | 1,255 | - | - | - | - | - |
| 1976 | 22,932 | 22,542 | 247 | 143 | 98.2 | 99.4 | 11 | 687 | 187 |

자료: 산업과 공업지

XXV. 금 용

201. 금융기관 직원 현황

단위:명

| 구분 연도별 | 합 계 | | | | 한국은행 | | | | 중소기업은행 | | | | 국민은행 | | | |
|-----------|-----|-----|-----|-----|------|----|----|----|--------|----|----|----|------|----|----|----|
| | 개소 | 계 | 남 | 여 | 개소 | 계 | 남 | 여 | 개소 | 계 | 남 | 여 | 개소 | 계 | 남 | 여 |
| 1972 | 10 | 330 | 252 | 96 | 1 | 52 | 26 | 26 | 1 | 30 | 21 | 9 | 1 | 24 | 17 | 7 |
| 1973 | 10 | 309 | 228 | 81 | 1 | 52 | 26 | 26 | 1 | 30 | 23 | 7 | 1 | 32 | 24 | 8 |
| 1974 | 12 | 331 | 219 | 112 | 1 | 51 | 26 | 25 | 1 | 31 | 19 | 12 | 1 | 32 | 24 | 8 |
| 1975 | 14 | 343 | 226 | 117 | 1 | 52 | 27 | 25 | 1 | 31 | 17 | 14 | 1 | 32 | 22 | 10 |
| 1976 | 14 | 392 | 283 | 109 | 1 | 52 | 28 | 24 | 1 | 31 | 18 | 13 | 1 | 31 | 21 | 10 |

| 구분 연도별 | 농 협 | | | | 수 협 | | | | 조흥은행 | | | | 제일은행 | | | |
|-----------|-----|----|----|----|-----|----|----|---|------|----|----|----|------|----|----|----|
| | 개소 | 계 | 남 | 여 | 개소 | 계 | 남 | 여 | 개소 | 계 | 남 | 여 | 개소 | 계 | 남 | 여 |
| 1972 | 2 | 65 | 49 | 15 | 1 | 49 | 48 | 1 | 1 | 36 | 26 | 10 | 1 | 29 | 22 | 7 |
| 1973 | 2 | 68 | 66 | 2 | - | - | - | - | 1 | 34 | 27 | 7 | 1 | 27 | 19 | 8 |
| 1974 | 4 | 85 | 65 | 20 | - | - | - | - | 1 | 32 | 21 | 11 | 1 | 29 | 23 | 9 |
| 1975 | 5 | 86 | 70 | 16 | 1 | 11 | 9 | 2 | 1 | 32 | 22 | 10 | 1 | 28 | 17 | 11 |
| 1976 | 5 | 77 | 67 | 10 | 1 | 79 | 73 | 6 | 1 | 29 | 20 | 9 | 1 | 15 | 5 | 10 |

자료: 한은 목포지점

| 구분 연도별 | 한 일 은 행 | | | | 서울신탁은행 | | | | 광 주 은 행 | | | |
|-----------|---------|-----|----|----|--------|-----|----|----|---------|-----|----|---|
| | 개소 | 직 원 | | | 개소 | 직 원 | | | 개소 | 직 원 | | |
| | | 계 | 남 | 여 | | 계 | 남 | 여 | | 계 | 남 | 여 |
| 1972 | 1 | 29 | 18 | 11 | 1 | 21 | 15 | 6 | 1 | 15 | 10 | 5 |
| 1973 | 1 | 29 | 19 | 10 | 1 | 23 | 14 | 9 | 1 | 14 | 10 | 4 |
| 1974 | 1 | 29 | 18 | 11 | 1 | 26 | 16 | 10 | 1 | 16 | 10 | 6 |
| 1975 | 1 | 30 | 18 | 12 | 1 | 26 | 15 | 11 | 1 | 15 | 9 | 6 |
| 1976 | 1 | 28 | 15 | 10 | 1 | 26 | 16 | 10 | 1 | 17 | 10 | 7 |

자료: 한은 목포지점

202. 금융기관별 예금 및 산업별 대출금 상황

단위: 백만원

| 구분 연도 및 금융기관별 | 예 금 | | | | | | | 대 출 | | |
|---------------------|--------|------|-------|------|-------|-----|-------|--------|-------|-------|
| | 계 | 달리예금 | 보통예금 | 통지예금 | 정기예금 | 새생활 | 기타예금 | 계 | 산 업 | |
| | | | | | | | | | 계 | 농림수산업 |
| 1972 | 6,125 | 151 | 1,251 | 346 | 2,018 | 383 | 1,976 | 8,133 | 3,183 | 3,183 |
| 1973 | 10,747 | 443 | 1,944 | 96 | 3,124 | 233 | 4,687 | 10,393 | 3,906 | 3,906 |
| 1974 | 8,950 | 255 | 1,631 | 44 | 2,488 | 258 | 4,274 | 8,248 | 869 | 869 |
| 1975 | 12,692 | 399 | 1,972 | 413 | 2,683 | 2 | 7,223 | 10,321 | 1,313 | 1,313 |
| 1976 | 17,037 | 386 | 3,100 | 692 | 2,918 | - | 9,872 | 12,415 | 1,748 | 1,748 |
| 농 협 | 3,634 | 91 | 961 | 414 | 448 | - | 1,720 | 1,760 | 1,100 | 1,100 |
| 기 업 | 1,650 | 49 | 303 | 24 | 461 | - | 813 | 1,589 | - | - |
| 국 민 | 2,510 | 33 | 408 | 43 | 276 | - | 1,780 | 2,064 | 13 | 13 |
| 수 협 | 438 | 1 | 79 | 4 | 193 | - | 277 | 281 | 281 | 281 |
| 조 흥 | 2,685 | 36 | 526 | 44 | 483 | - | 1,596 | 1,924 | 63 | 63 |
| 계 일 | 1,772 | 69 | 245 | 90 | 200 | - | 1,168 | 1,112 | 40 | 40 |
| 한 일 | 1,736 | 84 | 180 | 22 | 325 | - | 1,125 | 1,261 | 2 | 2 |
| 서울신탁 | 1,581 | 23 | 233 | 47 | 276 | - | 1,000 | 1,249 | 18 | 18 |
| 광 주 | 1,031 | - | 165 | 4 | 254 | - | 423 | 1,175 | 231 | 231 |

자료: 한은 목포지점

금융기관별 예금 및 산업별 대출금 상황 (속)

단위 : 백만원

| 연도 및 금융기관별 | 내 | | | | | 외 | | | |
|---------------|--------|-------|-----|-----|----|--------|-------|------|-------|
| | 2 차 산업 | | | | | 3 차 산업 | | | |
| | 계 | 제조업 | 광업 | 건설업 | 기타 | 계 | 상업 | 서비스업 | 기타 |
| 1972 | 3,330 | 2,914 | 258 | 158 | - | 1,620 | 920 | 70 | 630 |
| 1973 | 4,234 | 3,842 | 326 | 66 | - | 2,253 | 548 | 264 | 1,441 |
| 1974 | 5,179 | 4,584 | 607 | 88 | - | 2,200 | 356 | 527 | 1,317 |
| 1975 | 5,480 | 4,766 | 603 | 111 | - | 3,528 | 1,128 | 190 | 2,210 |
| 1976 | 6,257 | 6,257 | 860 | 122 | - | 4,410 | 1,350 | 239 | 2,821 |
| 농협 | 69 | 57 | 12 | - | - | 591 | 347 | - | 244 |
| 기업 | 1,114 | 1,043 | 71 | - | - | 475 | 73 | 43 | 369 |
| 국민 | 231 | 217 | 14 | - | - | 1,820 | 156 | 50 | 1,614 |
| 수협 | - | - | - | - | - | - | - | - | - |
| 조흥 | 1,691 | 1,454 | 194 | 43 | - | 170 | 93 | 23 | 54 |
| 계일 | 779 | 552 | 220 | 7 | - | 293 | 229 | 12 | 52 |
| 한일 | 1,068 | 910 | 137 | 21 | - | 191 | 78 | 15 | 98 |
| 서울신 | 589 | 467 | 88 | 34 | - | 642 | 348 | 51 | 248 |
| 광주 | 716 | 575 | 124 | 17 | - | 228 | 31 | 46 | 152 |

자료 : 한은 목포지점

203. 어음 지불 및 부도 상황

단위 : 백만원

| 연도 및 월별 | 교 환 | | 부 도 | | 부도율(%) | |
|------------|---------|---------|-------|-----|--------|------|
| | 징수 | 금액 | 징수 | 금액 | 징수 | 금액 |
| 1967 | 98,917 | 23,937 | 718 | 81 | 0.73 | 0.34 |
| 1968 | 89,730 | 31,973 | 437 | 86 | 0.49 | 0.27 |
| 1969 | 104,297 | 51,189 | 724 | 115 | 0.69 | 0.23 |
| 1970 | 109,848 | 36,122 | 1,125 | 278 | 1.02 | 0.77 |
| 1971 | 122,568 | 34,977 | 1,419 | 258 | 1.16 | 0.74 |
| 1972 | 125,452 | 39,819 | 1,422 | 262 | 1.13 | 0.66 |
| 1973 | 99,325 | 44,136 | 1,282 | 209 | 1.30 | 0.48 |
| 1974 | 53,361 | 56,143 | 587 | 145 | 0.15 | 0.26 |
| 1975 | 98,965 | 80,846 | 814 | 304 | 0.82 | 0.38 |
| 1976 | 102,057 | 108,376 | 995 | 569 | 0.97 | 0.53 |
| 1 | 7,450 | 8,076 | 78 | 33 | 1.02 | 0.41 |
| 2 | 6,974 | 6,566 | 67 | 30 | 0.96 | 0.46 |
| 3 | 9,035 | 8,468 | 106 | 59 | 1.17 | 0.69 |
| 4 | 8,367 | 8,170 | 113 | 78 | 1.35 | 0.95 |
| 5 | 8,095 | 8,191 | 92 | 46 | 1.14 | 0.57 |
| 6 | 8,320 | 8,386 | 59 | 33 | 0.71 | 0.38 |
| 7 | 8,850 | 9,529 | 97 | 35 | 1.10 | 0.36 |
| 8 | 8,832 | 9,013 | 99 | 66 | 1.12 | 0.73 |
| 9 | 8,505 | 9,391 | 75 | 52 | 0.88 | 0.55 |
| 10 | 8,690 | 120,044 | 53 | 39 | 0.61 | 0.32 |
| 11 | 9,300 | 10,449 | 66 | 52 | 0.71 | 0.50 |
| 12 | 9,439 | 10,093 | 90 | 46 | 0.95 | 0.55 |

자료 : 한은 목포지점

204. 공사팀 전당포 운영 상황

145

단위: 천원

| 구분 연도별 | 개 소 | | | 대 부 | | 회 수 | | |
|-----------|-----|-----|-----|--------|---------|--------|--------|---------|
| | 계 | 공 영 | 사 영 | 건 수 | 금 액 | 건 수 | 금 액 | 이 자 |
| 1972 | 28 | - | 28 | 67,675 | 70,331 | 46,328 | 46,641 | 224,569 |
| 1973 | 30 | - | 30 | 4,450 | 609 | 3,142 | 3,841 | 157 |
| 1974 | 28 | - | 28 | 50,062 | 75,883 | 40,466 | 51,097 | 2,396 |
| 1975 | 38 | - | 38 | 22,831 | 32,649 | 18,376 | 33,139 | 1,854 |
| 1976 | 34 | - | 34 | 38,941 | 101,223 | 17,001 | 73,863 | 6,971 |

자료: 목포 경찰서

205. 종류별 우편저금 현황

단위: 천원

| 구분 연도별 | 합 계 | | | | | | 보 통 저 금 | | |
|-----------|---------|----------|--------|---------|-----------|--------|---------|---------|--------|
| | 예 입 | | 불 출 | | 연 말 현 재 고 | | 예 입 | | 불 |
| | 구 수 | 금 액 | 구 수 | 금 액 | 구 수 | 금 액 | 구 수 | 금 액 | 구 수 |
| 1972 | - | - | - | - | - | - | - | - | - |
| 1973 | 340,779 | 507,333 | 37,026 | 468,236 | 396,899 | 67,774 | 20,536 | 316,933 | 18,164 |
| 1974 | 50,741 | 614,088 | 23,541 | 449,892 | 3,420 | 67,601 | 19,664 | 369,118 | 18,621 |
| 1975 | 383,383 | 787,638 | 39,360 | 721,136 | 344,033 | 66,486 | 18,206 | 437,173 | 17,823 |
| 1976 | 439,799 | 1009,594 | 35,789 | 912,500 | - | 97,094 | 15,322 | 526,500 | 18,632 |

| 구분 연도별 | 보 통 저 금 | | | 초 합 저 금 | | | | | |
|-----------|---------|-----------|--------|---------|--------|--------|--------|-----------|----------|
| | 출 | 연 말 현 재 고 | | 예 입 | | 불 출 | | 연 말 현 재 고 | |
| | 금 액 | 구 수 | 금 액 | 구 수 | 금 액 | 구 수 | 금 액 | 구 수 | 금 액 |
| 1972 | - | - | - | - | - | - | - | - | - |
| 1973 | 305,580 | 16,202 | 13,113 | 298,167 | 73,552 | 14,867 | 54,304 | 347,118 | 64,406 |
| 1974 | 308,596 | 4,123 | 14,436 | 403 | 39,366 | 169 | 68,794 | 20 | 18,996 |
| 1975 | 428,012 | 382 | 9,161 | 215,396 | 67,578 | 13,762 | 85,616 | 201,634△ | 18,029 |
| 1976 | 622,866 | - | 5,634 | 168,281 | 63,167 | 10,251 | 92,895 | - | △ 29,728 |

자료: 목포 우체국

종류별 우편저금 현황 (속)

단위:천원

| 구분 | 정 | | 기 | | 에 | | 금 |
|------|---------|---------|-------|--------|---------|---------|-----|
| | 예 | 입 | 불 | 출 | 연 | 말 | |
| 연도별 | 구 | 수 | 구 | 수 | 구 | 수 | 잔 고 |
| | 수 | 액 | 수 | 액 | 수 | 액 | 액 |
| 1972 | - | - | - | - | - | - | - |
| 1973 | 21,021 | 52,107 | 2,092 | 47,344 | 347,118 | 64,406 | |
| 1974 | 29,521 | 53,546 | 2,763 | 51,612 | 20 | 18,996 | |
| 1975 | 147,988 | 103,552 | 4,753 | 67,571 | 201,634 | △18,029 | |
| 1976 | 263,759 | 193,785 | 5,010 | 80,121 | - | 113,664 | |

| 구분 | 청 | | 액 | | 저 | | 금 |
|------|-------|---------|-------|---------|--------|--------|-----|
| | 예 | 입 | 불 | 출 | 연 | 말 | |
| 연도별 | 구 | 수 | 구 | 수 | 구 | 수 | 잔 고 |
| | 수 | 액 | 수 | 액 | 수 | 액 | 액 |
| 1972 | - | - | - | - | - | - | - |
| 1973 | 1,055 | 64,691 | 1,903 | 61,007 | 1,225 | 3,090 | |
| 1974 | 599 | 102,069 | 1,999 | 89,685 | 201 | 18,275 | |
| 1975 | 1,794 | 179,326 | 3,012 | 139,954 | △9,215 | 39,372 | |
| 1976 | 2,437 | 224,142 | 4,896 | 216,618 | - | 7,524 | |

자료:목포 우체국

XXVI . 보 안

206. 구속영장 청구 발급 및 진급 구속영장 처리 상황

단위:건

| 구분 | 청 구 | 발 급 | 기 | | |
|------|-------|-------|-----|-----|-----|
| | | | 계 | 검 사 | 판 사 |
| 연도별 | | | | | |
| 1967 | - | - | - | - | - |
| 1968 | - | - | - | - | - |
| 1969 | 1,053 | 941 | 112 | 49 | 63 |
| 1970 | 1,079 | 816 | 263 | 49 | 214 |
| 1971 | 1,070 | 881 | 189 | 107 | 82 |
| 1972 | 1,761 | 1,627 | 134 | 84 | 50 |
| 1973 | 1,381 | 1,352 | 35 | 31 | 4 |
| 1974 | 1,088 | 1,039 | 49 | 24 | 5 |
| 1975 | 1,441 | 1,205 | 136 | 106 | 30 |
| 1976 | 1,536 | 1,418 | 118 | 42 | 96 |

자료:목포 경찰서

207 : 일반범죄 위급 상황

147

단위 : 명

| 구분 연도별 | 합 계 | | | | 형 법 범 | | | 특 별 범 범 | | |
|-----------|--------|--------|--------|-------|-------|-------|-------|---------|-------|-------|
| | 발생건수 | 검거건수 | 검거인원 | 비율(%) | 발생건수 | 검거건수 | 검거인원 | 발생건수 | 검거건수 | 검거인원 |
| 1972 | 11,757 | 11,444 | 11,885 | 67 | 3,348 | 3,716 | 3,419 | 8,409 | 8,248 | 8,446 |
| 1973 | 5,531 | 4,903 | 5,531 | 88.4 | 2,704 | 2,282 | 2,790 | 2,825 | 5,651 | 2,741 |
| 1974 | 3,007 | 2,665 | 3,371 | 88.6 | 2,290 | 2,076 | 2,692 | 717 | 589 | 679 |
| 1975 | 3,029 | 2,745 | 3,805 | 90.6 | 2,424 | 2,269 | 3,250 | 605 | 476 | 555 |
| 1976 | 4,449 | 3,976 | 4,381 | 88.9 | 2,748 | 2,628 | 4,410 | 1,721 | 1,348 | 1,771 |

자료 : 목포 경찰서

208. 직업별 범죄자 현황

단위 : 명

| 구분 연도별 | 합계 | 노 부 자 | | | | | 종 업 원 | | |
|-----------|--------|-------|-----|-------|------|-------|-------|-------|-----|
| | | 소 계 | 직 공 | 직장노무자 | 농노무자 | 기 타 | 소 계 | 상점원 | 직업원 |
| 1972 | 11,885 | 2,338 | 127 | 6 | - | 2,205 | 5,451 | 1,108 | - |
| 1973 | 5,531 | 262 | 52 | 95 | 15 | 100 | 600 | 105 | 110 |
| 1974 | 2,688 | 122 | 55 | 32 | 35 | - | 171 | 74 | 30 |
| 1975 | 3,195 | 156 | 80 | 12 | 44 | - | 294 | 82 | - |
| 1976 | 4,584 | 142 | 12 | 16 | 114 | - | 377 | 104 | - |

| 구분 연도별 | 종 업 원 | | | 농 공 상 업 | | | | | |
|-----------|-------|-------|-------|---------|-----|-----|----|----|-----|
| | 직업원 | 가사고용원 | 기 타 | 소 계 | 농업 | 어업 | 공업 | 광업 | 운수업 |
| 1972 | 1,033 | 19 | 3,291 | 816 | 448 | - | 3 | - | 2 |
| 1973 | 18 | 216 | 151 | 1,416 | 397 | 398 | 62 | 6 | 144 |
| 1974 | - | 17 | 48 | 717 | 204 | 179 | 72 | 4 | 76 |
| 1975 | 52 | 6 | 151 | 1,020 | 491 | 157 | 25 | 6 | 46 |
| 1976 | 111 | 31 | 131 | 1,248 | 619 | 146 | 31 | - | 24 |

자료 : 목포 경찰서

직업별 범죄자 현황 (속)

단위:명

| 구분 | 농 공 상 업 | | | | 회 사 원 | | | | | | 자 유 업 | | | |
|------|---------|----|----|-----|-------|----|----|----|----|----|-------|-----|----|----|
| | 소계 | 점 | 객업 | 기타 | 소계 | 영요 | 사회 | 공회 | 사 | 원 | 소계 | 종교 | 의사 | 의료 |
| 연도별 | | | | | | | | | | | | | | |
| 1972 | 53 | - | 7 | 83 | 6 | - | 2 | - | 4 | - | 1,686 | - | 11 | - |
| 1973 | 52 | 36 | 55 | 266 | 129 | - | 24 | 3 | 42 | - | 60 | 396 | - | - |
| 1974 | 40 | 13 | 27 | 102 | 46 | 3 | 6 | 3 | 7 | 4 | 21 | 112 | 12 | - |
| 1975 | - | 32 | 15 | 250 | 187 | 6 | 17 | - | 93 | 15 | 56 | 135 | - | - |
| 1976 | 90 | 14 | 49 | 275 | 251 | 3 | 78 | 58 | 38 | 13 | 61 | 226 | - | - |

| 구분 | 자 유 업 | | | | | 학 생 | | | 기 타 | | | | | | |
|------|-------|----|----|-----|-----|-------|-----|-----|-----|-----|-------|-----|-----|-------|-----|
| | 연문인 | 예술 | 문화 | 연예인 | 변호사 | 소계 | 고등 | 대학 | 기타 | 소계 | 운전업 | 남미주 | 이무직 | 정신 | 기타 |
| 연도별 | | | | | | | | | | | | | | | |
| 1972 | - | - | - | - | - | 1,675 | - | 47 | 2 | 146 | 1,814 | 2 | 253 | 1,527 | 32 |
| 1973 | - | - | - | - | 39 | 357 | 250 | 93 | 6 | 152 | 2,487 | 416 | 356 | 721 | 987 |
| 1974 | - | - | - | - | 6 | 94 | 148 | 87 | 1 | 60 | 1,374 | 419 | 111 | 353 | 491 |
| 1975 | - | - | - | - | 4 | 131 | 202 | 146 | 6 | 50 | 1,222 | 295 | 112 | 460 | 355 |
| 1976 | - | - | - | - | 9 | 217 | 161 | 105 | 11 | 55 | 2,179 | 260 | 60 | 1,286 | 573 |

자료:북부 경찰서

209. 학력별 범죄자 현황

단위:명

| 구분 | 합계 | 국 민 학 교 | | | | 중 학 교 | | | |
|------|--------|---------|----|-------|-------|-------|----|-------|-------|
| | | 소계 | 재학 | 중퇴 | 졸업 | 소계 | 재학 | 중퇴 | 졸업 |
| 연도별 | | | | | | | | | |
| 1972 | 11,885 | 2,723 | 20 | 472 | 2,231 | 3,986 | 11 | 2,032 | 1,943 |
| 1973 | 5,531 | 1,834 | 23 | 1,001 | 810 | 1,313 | 24 | 937 | 352 |
| 1974 | 3,367 | 777 | 5 | 415 | 357 | 614 | 32 | 332 | 250 |
| 1975 | 3,805 | 937 | - | 561 | 376 | 681 | 49 | 377 | 255 |
| 1976 | 6,199 | 2,831 | 19 | 807 | 2,005 | 1,070 | 36 | 452 | 582 |

| 구분 | 고 등 학 교 | | | | 대 학 교 | | | | 불취학 |
|------|---------|-----|-------|-------|-------|----|-----|-----|-----|
| | 소계 | 재학 | 중퇴 | 졸업 | 소계 | 재학 | 중퇴 | 졸업 | |
| 연도별 | | | | | | | | | |
| 1972 | 3,614 | 3 | 1,193 | 1,458 | 451 | 43 | 212 | 196 | - |
| 1973 | 728 | 106 | 212 | 158 | 39 | 11 | 20 | 8 | - |
| 1974 | 614 | 61 | 272 | 260 | 40 | 10 | 23 | 7 | - |
| 1975 | 468 | 12 | 12 | 172 | 4 | 6 | - | - | - |
| 1976 | 1,152 | 106 | 374 | 673 | 24 | 11 | 8 | 5 | - |

자료:북부 경찰서

210. 연령별 범죄자 현황

단위:명

| 구분 연도별 | 합 계 | | 14세미만 | | 14-19 | | 20-29 | | 30-39 | | 40-49 | | 50-59 | | 60세이상 | |
|-----------|--------|-------|-------|-------|--------|-------|-------|-------|-------|-----|-------|---|-------|---|-------|---|
| | 남 | 여 | 남 | 여 | 남 | 여 | 남 | 여 | 남 | 여 | 남 | 여 | 남 | 여 | 남 | 여 |
| 1972 | 11,885 | 1,623 | 21 | 1,602 | 10,262 | 4,440 | 3,661 | 1,827 | 627 | 7 | | | | | | |
| 1973 | 8,631 | 832 | 28 | 804 | 4,999 | 2,864 | 1,035 | 848 | 217 | 35 | | | | | | |
| 1974 | 3,367 | 489 | 28 | 461 | 2,878 | 1,187 | 770 | 560 | 297 | 124 | | | | | | |
| 1975 | 3,805 | 589 | 144 | 445 | 3,216 | 1,304 | 848 | 560 | 395 | 109 | | | | | | |
| 1976 | 6,199 | 726 | 104 | 622 | 5,473 | 1,764 | 2,083 | 1,180 | 336 | 110 | | | | | | |

자료:목포 경찰서

211. 전사자 발생 상황

단위:명

| 구분 연도별 | 합 계 | | 포 사 | | 인 사 | | 희 사 | | 도 점 | | 폭 발물 | | 불 폭 | |
|-----------|-----|-----|-----|----|-----|---|-----|---|-----|---|------|---|-----|----|
| | 남 | 여 | 남 | 여 | 남 | 여 | 남 | 여 | 남 | 여 | 남 | 여 | 남 | 여 |
| 1972 | 114 | 96 | 18 | 1 | 36 | 3 | - | - | - | - | - | - | 27 | 9 |
| 1973 | 121 | 99 | 22 | 1 | 33 | 3 | - | - | - | - | - | - | 30 | 7 |
| 1974 | 111 | 75 | 36 | 1 | 26 | 7 | - | - | - | - | - | - | 22 | 7 |
| 1975 | 145 | 123 | 22 | 15 | 18 | - | - | - | - | - | - | - | 85 | 22 |
| 1976 | 129 | 113 | 16 | 3 | 50 | 6 | - | - | - | - | - | - | 17 | 4 |

| 구분 연도별 | 기 차 | | 자 동차 | | 캐 스총복 | | 후 락 | | 후 사 | | 소 사 | | 건 기 | | 기 타 | |
|-----------|-----|---|------|---|-------|---|-----|---|-----|---|-----|---|-----|---|-----|----|
| | 남 | 여 | 남 | 여 | 남 | 여 | 남 | 여 | 남 | 여 | 남 | 여 | 남 | 여 | 남 | 여 |
| 1972 | - | - | 1 | 1 | 4 | - | - | - | 2 | - | - | - | - | - | 25 | 6 |
| 1973 | 1 | - | 2 | 1 | 3 | 2 | 2 | 1 | - | - | - | - | - | - | 27 | 8 |
| 1974 | - | - | - | - | - | - | 2 | - | - | - | - | - | - | - | 20 | 19 |
| 1975 | - | - | - | - | - | - | 5 | - | - | - | - | - | - | - | - | - |
| 1976 | - | - | - | - | 3 | 1 | 5 | - | - | - | - | - | - | - | 33 | 5 |

자료:목포 경찰서

212. 폭력배 검거 상황

단위:명

| 구분 연도별 | 발생건수 | 검거건수 | 검거인원 | 처 리 상 황 | | | | | | | |
|-----------|-------|-------|-------|---------|-------|-----------|-------|-----------|-------|---------|--|
| | | | | 검 찰 수 처 | | 타 기 관 이 첩 | | 소 년 원 수 처 | | 즉 심 이 부 | |
| | | | | 구 속 | 불 구 속 | 구 속 | 불 구 속 | 구 속 | 불 구 속 | | |
| 1972 | 849 | 810 | 1,312 | 467 | 845 | - | - | - | - | - | |
| 1973 | 906 | 867 | 1,262 | 332 | 930 | - | - | - | - | - | |
| 1974 | 670 | 630 | 1,050 | 254 | 796 | - | - | - | - | - | |
| 1975 | 714 | 695 | 1,287 | 334 | 953 | - | - | - | - | - | |
| 1976 | 1,186 | 1,170 | 2,202 | 443 | 1,721 | 3 | 35 | - | - | - | |

자료:목포 경찰서

213. 소년 범죄 취급 상황

단위:명

| 구분 연도별 | 합계 | 살인 | 강도 | 강간 | 폭행 | 상해 | 공갈 | 협박 | 절도 | 사기 | 횡령 | 음란 | 도박 | 방화 | 기타 |
|-----------|-----|----|----|----|-----|----|----|----|-----|----|----|----|----|----|-----|
| | | | | | | | | | | | | | | | |
| 1968 | - | - | - | - | - | - | - | - | - | - | - | - | - | - | - |
| 1969 | 577 | - | 1 | 1 | 9 | 11 | 3 | 1 | 205 | - | - | - | - | - | 346 |
| 1970 | 521 | - | 3 | 10 | 46 | 48 | 5 | - | 398 | - | - | - | - | 2 | 9 |
| 1971 | 338 | - | 4 | 1 | 1 | 14 | 5 | - | 109 | 2 | 1 | - | - | - | 201 |
| 1972 | 376 | - | 7 | 13 | 4 | 4 | 6 | - | 321 | - | - | - | 3 | - | 18 |
| 1973 | 644 | - | 2 | 2 | 180 | - | 2 | - | 438 | - | - | - | - | - | 420 |
| 1974 | 585 | 1 | 11 | 11 | 5 | 12 | 2 | - | 265 | 6 | 4 | - | 4 | 1 | 263 |
| 1975 | 31 | - | 2 | - | 13 | 1 | - | - | 11 | 1 | - | - | - | - | 3 |
| 1976 | 373 | 1 | 19 | 23 | 26 | 43 | 10 | - | 167 | - | - | - | - | - | 84 |

자료:목포 경찰서

214. 밀수 및 특전 의뢰품 단속 상황

단위(인원:명, 금액:원)

| 구분 연도별 | 전 수 | 인 원 | 입수품금액 | 처 리 상 황 | | | |
|-----------|-----|-----|---------|---------|-------|-----|-----|
| | | | | 구 속 | 불 구 속 | 즉 심 | 이 첩 |
| 1967 | 79 | 108 | 20,010 | 4 | - | - | - |
| 1968 | 72 | 136 | 44,085 | 16 | - | - | - |
| 1969 | 130 | 198 | 12,701 | 27 | - | - | - |
| 1970 | 142 | 185 | 41,260 | 19 | - | - | - |
| 1971 | 126 | 137 | 16,343 | 10 | 64 | - | - |
| 1972 | 131 | 152 | 39,358 | 4 | 115 | - | 12 |
| 1973 | 75 | 91 | 33,923 | 10 | 65 | - | 11 |
| 1974 | - | - | - | - | - | - | - |
| 1975 | 14 | 14 | 1,150 | 2 | 12 | - | - |
| 1976 | 3 | 3 | 202,250 | 1 | 2 | - | - |

자료:목포 경찰서

215. 산림 범죄 검거 상황

단위: 원

| 구분 연도별 | 발생 전 수 | | | 검거 전 수 | | | 인 원 | | | 비 율 (%) | | |
|-----------|--------|---|--|--------|---|--|-----|---|--|---------|-------|--|
| | 1972 | 7 | | | 7 | | | 7 | | | 100.0 | |
| 1973 | 10 | | | 10 | | | 15 | | | 100.0 | | |
| 1974 | 10 | | | 10 | | | 15 | | | 100.0 | | |
| 1975 | 8 | | | 7 | | | 9 | | | 87.5 | | |
| 1976 | 19 | | | 15 | | | 20 | | | 78.9 | | |

자료: 북포 경찰서

216. 교통 사고 현황

단위: 명

| 구분 연도별 | 합 계 | | | 자 동 차 | | | 열 차 | | |
|-----------|-----|----|-----|-------|----|-----|-----|----|----|
| | 전수 | 사망 | 부상 | 전수 | 사망 | 부상 | 전수 | 사망 | 부상 |
| 1972 | 119 | 12 | 130 | 119 | 12 | 130 | - | - | - |
| 1973 | 120 | 21 | 117 | 117 | 18 | 117 | 3 | 3 | - |
| 1974 | 110 | 12 | 147 | 147 | 12 | 147 | - | - | - |
| 1975 | 149 | 16 | 126 | 126 | 16 | 126 | - | - | - |
| 1976 | 240 | 14 | 183 | 183 | 14 | 183 | - | - | - |

자료: 북포 경찰서

217. 유실물 취급 상황

단위: 원

| 구분 연도별 | 유 실 | | | 습 득 | | | 조 치 상 황 | | | | | |
|-----------|-----|-------|-----------|-----|---------|---------|---------|----|--------|-----|----|--------|
| | | | | | | | 반 환 | | | 품 배 | | |
| | 전수 | 전수 | 추정가액 | 전수 | 전수 | 추정가액 | 전수 | 전수 | 추정가액 | 전수 | 전수 | 추정가액 |
| 1972 | 15 | - | - | 26 | - | 1,368 | 4 | - | 27 | 20 | - | 1,160 |
| 1973 | 176 | 172 | - | 26 | 38 | 182 | 3 | 4 | 12 | 23 | 34 | 169 |
| 1974 | 318 | 318 | - | 16 | 46 | 34,870 | 2 | 2 | 7,000 | 14 | 44 | 27,870 |
| 1975 | 5 | 5 | - | 32 | 53 | 172,320 | 3 | 3 | 40,000 | 29 | 29 | 54,000 |
| 1976 | 40 | 1,215 | 1,831,890 | 120 | 343,315 | | 4 | 4 | 12,000 | - | - | - |

자료: 북포 경찰서

유실물 취급 상황 (속)

단위: 원

| 구분 연도별 | 보 판 | | | 습득자취득 | | | 기 타 | | |
|-----------|-----|----|---------|-------|----|--------|-----|----|------|
| | 건수 | 접수 | 추정가액 | 건수 | 접수 | 추정가액 | 건수 | 접수 | 추정가액 |
| 1972 | 30 | - | 1,160 | 6 | 6 | 50 | - | - | - |
| 1973 | 23 | 34 | 169 | 2 | - | - | - | - | - |
| 1974 | 14 | 44 | 27,810 | - | - | - | - | - | - |
| 1975 | 29 | 29 | 54,000 | 16 | 16 | 34,700 | - | - | - |
| 1976 | 80 | 98 | 231,000 | - | - | - | - | - | - |

자료: 목포 경찰서

218. 운전자 현황

단위: 명

| 구분 연도별 | 건 출 입 | | | 취 소 및 부 활 | | | 증감비율 (%) | 연말현재면허소지자수 | | | 취 업 운전자 |
|-----------|-------|-----|-------|-----------|----|-------|----------|------------|-------|----|---------|
| | 건출 | 건입 | 증감 | 취소 | 부활 | 증감 | | 계 | 남 | 여 | |
| 1972 | 263 | 168 | △ 195 | 13 | 1 | △ 12 | - | 2,341 | 2,312 | 29 | 806 |
| 1973 | 85 | 215 | △ 130 | 79 | 1 | △ 78 | - | 2,947 | 2,912 | 35 | 843 |
| 1974 | 110 | 117 | △ 7 | 78 | - | △ 78 | - | 3,448 | 3,438 | 30 | 801 |
| 1975 | 130 | 111 | △ 19 | 370 | - | △ 370 | 389 | 2,798 | 2,748 | 50 | 803 |
| 1976 | 270 | 210 | △ 60 | 216 | - | △ 216 | - | 248 | 238 | 10 | 2,447 |

자료: 목포 경찰서

219. 운전자 면허 상황

단위: 건

| 구분 연도별 | 총 계 | | | 1 종 면 허 | | | 2 종 면 허 | | |
|-----------|-------|------|------------|---------|------|-------------|---------|------|-------------|
| | 신규갱신 | 무효취소 | 연말현재 면허소지자 | 신규갱신 | 무효취소 | 연말 현재 면허소지자 | 신규갱신 | 무효취소 | 연말 현재 면허소지자 |
| 1972 | 100 | 13 | 2,341 | - | - | 90 | 85 | 13 | 2,058 |
| 1973 | 450 | 38 | 2,947 | 34 | 7 | 452 | 201 | 31 | 2,051 |
| 1974 | 256 | 246 | 3,900 | 41 | 2 | 258 | 153 | 207 | 3,087 |
| 1975 | 2,848 | 50 | 2,798 | 234 | 20 | 2,214 | - | - | - |
| 1976 | 464 | 216 | 248 | 290 | 204 | 86 | 174 | 12 | 162 |

자료: 목포 경찰서

운전자 면허 상황 (속)

단위: 건

| 구분 | 소 형 | | | 특 수 | | | 원 동 기 장 치 자 전 기 | | |
|------|------|------|-------------|------|------|-------------|-----------------|------|-------------|
| | 신규갱신 | 무효취소 | 연말 현재 면허소지자 | 신규갱신 | 무효취소 | 연말 현재 면허소지자 | 신규갱신 | 무효취소 | 연말 현재 면허소지자 |
| 1972 | - | - | - | - | - | 60 | 15 | - | 133 |
| 1973 | - | - | 4 | 3 | - | 76 | 186 | - | 364 |
| 1974 | 2 | 14 | 89 | 9 | 1 | 8 | 51 | 22 | 458 |
| 1975 | 94 | 2 | 92 | 13 | - | 13 | 507 | 28 | 479 |
| 1976 | 9 | 2 | 7 | 11 | - | 11 | 165 | 10 | 155 |

자료: 목포 경찰서

220. 자동차 단속 및 처리 상황

단위: 건

| 구분 | 위 반 사 항 | | | | | | | | | | |
|------|---------|------|-----|-----|------|-------|--------|--------|-------|------|-------|
| | 단속건수 | 속도위반 | 추월 | 회전 | 음주운전 | 무면허운전 | 일반도로운전 | 정비불량운전 | 신호등위반 | 정원초과 | 주차장위반 |
| 1972 | 2,014 | 167 | 147 | 152 | - | 1 | 132 | 104 | 192 | 49 | 453 |
| 1973 | 2,257 | 79 | 135 | 54 | - | 1 | 32 | 98 | 138 | 26 | 673 |
| 1974 | 905 | 27 | 45 | 27 | 1 | - | 16 | 34 | 23 | 30 | 360 |
| 1975 | 1,864 | 65 | 80 | 149 | 3 | 3 | 91 | 60 | 101 | 111 | 306 |
| 1976 | 1,907 | 32 | 100 | 15 | 5 | - | - | 11 | 20 | 120 | 120 |

| 구분 | 위 반 사 항 | | | 차 종 | | | | | 용 도 별 | | |
|------|---------|------|-------|-----|-------|-----|----|----|-------|-------|-------|
| | 불법영업 | 저서위반 | 기타 | 버스 | 승용 | 화물 | 특수 | 기타 | 관용 | 군용 | 영업용 |
| 1972 | 1 | 64 | 562 | 75 | 1,591 | 332 | - | 16 | 20 | 1,906 | 1,906 |
| 1973 | - | 62 | 959 | 119 | 1,640 | 475 | - | 23 | 21 | 2,025 | 2,025 |
| 1974 | - | 9 | 333 | 43 | 515 | 338 | 8 | 9 | 5 | - | 764 |
| 1975 | - | 16 | 98 | 180 | 1,494 | 249 | 2 | 43 | 4 | - | 1,701 |
| 1976 | - | - | 1,484 | 534 | 525 | 825 | 21 | 2 | 1 | - | 1,406 |

| 구분 | 치 리 상 황 | | | | | | | | | | |
|------|---------|------|----|------|------|------|-------|-------|-------|----|----|
| | 자가용 | 외국인용 | 배차 | 은행정지 | 면허취소 | 면허정지 | 통표 | 이철 | 숙식 | 입건 | 기타 |
| 1972 | 88 | - | - | 118 | - | - | 2 | 597 | 1,416 | 1 | - |
| 1973 | 211 | - | - | 180 | 19 | 729 | 9 | 57 | 1,262 | 1 | - |
| 1974 | 136 | - | - | - | 6 | - | 1 | 333 | 564 | 1 | - |
| 1975 | 261 | - | - | - | 5 | 157 | 114 | 1,439 | 205 | 3 | - |
| 1976 | 500 | - | - | 1 | - | 86 | 1,500 | - | 320 | - | 1 |

자료: 목포 경찰서

22. 국민투표 XXVII. 선거

| 구분 연도 및 동별 | 1972. 10. 21 시행 | | | | | | | | | | |
|---------------|-------------------|-------------------|--------|--------|--------|---------------|--------|----------|------------|------------|------------|
| | 투표인수 | 부표수 | 유효투표수 | | | 무효 투표수 | 기권수 | 투표율 % | 유효투표율 % | 찬성투표율 % | 비교 (출처) |
| | | | 계 | 찬성 | 반대 | | | | | | |
| 합 계 | (2,696) 82,330 | (2,619) 60,058 | 58,850 | 37,763 | 21,087 | (28) 1,208 | 22,272 | 72.9 | 97.9 | 62.9 | - |
| 용당계 1투 | 3,033 | 4,802 | 4,459 | 3,449 | 1,012 | 43 | 1,469 | 1.484 | 99.0 | 77.3 | - |
| 용당계 2투 | 2,971 | 1,829 | 1,788 | 1,035 | 753 | 41 | 1,140 | 61.5 | 97.7 | 57.8 | - |
| 산정구 1투 | 2,251 | 1,447 | 1,435 | 953 | 482 | 12 | 804 | 64.2 | 99.1 | 66.4 | - |
| 산정구 2투 | 2,263 | 1,758 | 1,731 | 1,137 | 594 | 27 | 505 | 77.6 | 98.4 | 65.6 | - |
| 산정 2구 1투 | 1,813 | 1,290 | 1,271 | 812 | 459 | 19 | 523 | 71.1 | 98.5 | 63.8 | - |
| 산정 2구 2투 | 1,981 | 1,392 | 1,367 | 880 | 487 | 25 | 529 | 72.0 | 98.2 | 64.3 | - |
| 산정 2구 3투 | 1,633 | 1,111 | 1,092 | 653 | 439 | 19 | 522 | 68.0 | 98.2 | 59.7 | - |
| 산정 3구 1투 | 2,338 | 1,544 | 1,521 | 918 | 603 | 23 | 794 | 66.0 | 98.5 | 60.3 | - |
| 산정 3구 2투 | 2,071 | 1,434 | 1,402 | 787 | 615 | 32 | 637 | 69.2 | 97.7 | 56.1 | - |
| 대성구 1투 | 1,501 | 1,000 | 980 | 561 | 419 | 20 | 501 | 66.6 | 98.0 | 57.2 | - |
| 대성구 2투 | 1,669 | 1,148 | 1,126 | 698 | 428 | 22 | 521 | 68.7 | 98.0 | 61.9 | - |
| 대성 2구 1투 | 1,150 | 814 | 799 | 512 | 287 | 15 | 336 | 70.7 | 96.1 | 64.0 | - |
| 대성 2구 2투 | 1,055 | 780 | 760 | 481 | 279 | 20 | 275 | 73.9 | 97.4 | 63.2 | - |
| 대성 2구 3투 | 1,210 | 947 | 923 | 606 | 317 | 24 | 263 | 78.2 | 97.4 | 65.6 | - |
| 양동 1투 | 1,138 | 760 | 752 | 476 | 276 | 8 | 378 | 66.7 | 98.9 | 63.2 | - |
| 양동 2투 | 1,208 | 906 | 903 | 617 | 286 | 3 | 312 | 75.0 | 99.6 | 68.3 | - |
| 양동 3투 | 961 | 724 | 716 | 451 | 265 | 8 | 237 | 75.3 | 98.8 | 62.9 | - |
| 북교동 1투 | 1,082 | 736 | 720 | 489 | 231 | 16 | 296 | 71.3 | 97.8 | 67.9 | - |
| 북교동 2투 | 1,013 | 714 | 697 | 455 | 242 | 17 | 299 | 70.4 | 97.6 | 65.2 | - |
| 남교동 1투 | 1,020 | 664 | 656 | 356 | 300 | 8 | 356 | 66.0 | 98.7 | 54.2 | - |
| 남교동 2투 | 1,061 | 684 | 679 | 419 | 260 | 5 | 377 | 64.4 | 99.2 | 61.7 | - |
| 호남동 1투 | 1,167 | 727 | 711 | 339 | 322 | 16 | 440 | 62.2 | 97.7 | 54.7 | - |
| 호남동 2투 | 1,699 | 1,065 | 1,052 | 552 | 500 | 13 | 634 | 62.6 | 98.7 | 52.4 | - |
| 숙교동 1투 | 1,107 | 518 | 510 | 541 | 239 | 38 | 369 | 68.8 | 95.3 | 65.3 | - |
| 숙교동 2투 | 916 | 619 | 610 | 440 | 170 | 9 | 297 | 67.5 | 98.5 | 72.1 | - |

자료: 전라남도 제 2 선거구 선거관리위원회

| 구분 연도및동별 | 투표인수 | 투표수 | 유효투표수 | | | 무효 투표수 | 기권수 | 투표율 % | 유효투표율 % | 불합성투표율 % | 비고 (출처) |
|-------------|-------|-------|-------|-------|-----|-----------|-----|----------|------------|-------------|------------|
| | | | 계 | 찬성 | 반대 | | | | | | |
| 무안동 1투 | 975 | 721 | 703 | 506 | 197 | 18 | 254 | 73.9 | 97.5 | 71.9 | - |
| 무안동 2투 | 624 | 469 | 452 | 309 | 143 | 7 | 155 | 75.1 | 96.3 | 68.3 | - |
| 동명동 1투 | 1,389 | 926 | 906 | 542 | 364 | 20 | 463 | 66.6 | 97.8 | 59.8 | - |
| 동명동 2투 | 1,769 | 1,245 | 1,215 | 776 | 439 | 30 | 524 | 70.3 | 97.5 | 63.8 | - |
| 영해동 1투 | 1,724 | 1,037 | 1,016 | 576 | 439 | 22 | 657 | 60.1 | 97.8 | 56.7 | - |
| 영해동 2투 | 1,044 | 716 | 710 | 504 | 206 | 6 | 328 | 68.6 | 99.0 | 70.9 | - |
| 유달동 1투 | 1,299 | 844 | 825 | 499 | 326 | 19 | 455 | 64.9 | 97.7 | 60.4 | - |
| 유달동 2투 | 1,244 | 859 | 867 | 592 | 265 | 2 | 385 | 69.3 | 99.3 | 69.0 | - |
| 만호동 1투 | 1,837 | 1,330 | 1,297 | 848 | 449 | 33 | 507 | 72.4 | 97.5 | 65.3 | - |
| 만호동 2투 | 1,593 | 1,158 | 1,132 | 707 | 425 | 26 | 435 | 72.8 | 97.5 | 62.4 | - |
| 서산동 1투 | 1,229 | 931 | 861 | 576 | 283 | 70 | 298 | 75.7 | 92.4 | 67.1 | - |
| 서산동 2투 | 1,361 | 975 | 941 | 661 | 280 | 34 | 386 | 71.6 | 96.5 | 70.2 | - |
| 서산동 3투 | 1,743 | 1,219 | 1,192 | 797 | 395 | 27 | 524 | 69.9 | 97.7 | 66.8 | - |
| 온금동 1투 | 1,317 | 866 | 849 | 498 | 351 | 17 | 451 | 65.7 | 98.0 | 58.6 | - |
| 온금동 2투 | 1,196 | 814 | 795 | 472 | 323 | 19 | 382 | 68.0 | 97.0 | 59.3 | - |
| 죽교1구1투 | 1,646 | 1,165 | 1,157 | 716 | 442 | 8 | 481 | 70.7 | 99.3 | 61.7 | - |
| 죽교1구2투 | 1,815 | 1,263 | 1,242 | 762 | 480 | 21 | 552 | 69.5 | 98.3 | 61.3 | - |
| 죽교2구1투 | 1,711 | 1,146 | 1,128 | 666 | 463 | 18 | 565 | 66.5 | 98.4 | 58.9 | - |
| 죽교2구2투 | 1,360 | 993 | 972 | 625 | 347 | 21 | 367 | 73.0 | 97.8 | 64.3 | - |
| 죽교3구1투 | 1,393 | 1,001 | 974 | 610 | 364 | 27 | 392 | 71.8 | 97.3 | 62.6 | - |
| 죽교3구2투 | 1,511 | 1,042 | 1,020 | 654 | 366 | 22 | 469 | 68.9 | 97.8 | 64.1 | - |
| 죽교4구1투 | 1,452 | 971 | 952 | 567 | 385 | 19 | 481 | 66.8 | 98.0 | 59.5 | - |
| 죽교4구2투 | 1,450 | 1,018 | 949 | 561 | 388 | 69 | 432 | 70.2 | 93.2 | 59.1 | - |
| 죽교5구1투 | 1,078 | 842 | 827 | 552 | 275 | 15 | 236 | 78.1 | 98.2 | 66.7 | - |
| 이로동 1투 | 2,511 | 1,749 | 1,725 | 1,038 | 687 | 24 | 762 | 69.6 | 98.6 | 60.1 | - |
| 이로동 2투 | 1,357 | 1,042 | 969 | 552 | 417 | 33 | 355 | 73.5 | 96.7 | 56.9 | - |
| 이로동 3투 | 767 | 675 | 665 | 543 | 122 | 10 | 92 | 88.0 | 98.6 | 81.6 | - |
| 충무동 1투 | 454 | 405 | 403 | 344 | 59 | 2 | 49 | 89.2 | 99.5 | 85.3 | - |
| 충무동 2투 | 600 | 526 | 516 | 428 | 88 | 10 | 74 | 87.6 | 98.0 | 82.9 | - |
| 충무동 3투 | 428 | 374 | 369 | 296 | 73 | 5 | 54 | 87.3 | 98.6 | 80.2 | - |
| 연동 1투 | 1,473 | 1,131 | 1,105 | 666 | 439 | 26 | 342 | 76.7 | 97.7 | 60.2 | - |
| 연동 2투 | 1,689 | 1,232 | 1,197 | 655 | 542 | 35 | 457 | 72.9 | 97.1 | 54.9 | - |

자료: 전라남도 제2선거구 선거관리위원회

| 선거구명 | 구분 | 관할구역 | 선거인수 | 투표자 | 기권자 | 투표율(%) |
|---------|----|------|---------|---------|--------|--------|
| 제 2 선거구 | 합계 | | 222,775 | 171,946 | 50,829 | 77.2 |
| | 목포 | | 79,160 | 63,971 | 15,189 | 80.8 |
| | 무안 | | 64,106 | 49,590 | 14,516 | 77.4 |
| | 신안 | | 79,509 | 58,358 | 21,124 | 73.4 |

자료 : 전라남도 제 2 선거구 선거관리위원회

제 9대 국회의원 선거 상황 (속)

| 선거구명 | 구분 | 당 선 과 | | | | | | 유효투표 총 계 | 유효 투표율 (%) | 무효투 표자수 | | |
|---------|-----|-------|--------|-----|--------|-------|--------|-------------|------------------|------------|------|-------|
| | | 민주공화당 | | 신민당 | | 민주통일당 | | | | | 무소속 | |
| | | 성명 | 득표수 | 성명 | 득표수 | 성명 | 득표수 | 성명 | 득표수 | | | |
| 제 2 선거구 | 총계 | 강기천 | 93,213 | 임종기 | 23,560 | 김경인 | 29,279 | 나관수 | 21,576 | 167,628 | 97.5 | 4,318 |
| | 목포시 | 강기천 | 38,735 | 임종기 | 4,963 | 김경인 | 13,520 | 나관수 | 4,618 | 61,836 | 96.7 | 2,135 |
| | 무안군 | 강기천 | 21,582 | 임종기 | 11,606 | 김경인 | 5,116 | 나관수 | 10,583 | 48,887 | 98.6 | 703 |
| | 신안군 | 강기천 | 32,896 | 임종기 | 6,991 | 김경인 | 10,643 | 나관수 | 6,375 | 56,906 | 92.3 | 1,480 |

자료 : 전라남도 제 2 선거구 선거관리위원회

223. 지구당 등록 상황

| 선거구명 | 구분 | 관할구역 | 민주공화당 | 신민당 | 민주통일당 | 통일사회당 |
|---------|----|------|-------|-------|-------|-------|
| | | | 대표자성명 | 대표자성명 | 대표자성명 | 대표자성명 |
| 제 2 선거구 | | 목포 | 강기천 | 임종기 | 김경인 | - |
| | | 무안 | 강기천 | 임종기 | 김경인 | - |
| | | 신안 | 강기천 | 임종기 | 김경인 | - |

자료 : 전라남도 제 2 선거구 선거관리위원회

| 시별 구분 | 선거구명 | 대의원성명 | 직업 | 주소 |
|-------|------|-------|-----|--------------|
| 목포시 | 제 1 | 김진점 | 무 | 산정동 1044 |
| " | " | 홍순길 | 한약 | 대성동 118 |
| " | " | 박유운 | 농업 | 목포시 산정동 9 |
| " | " | 김덕백 | 학원장 | 목포시 호남동 12 |
| " | " | 이영백 | 영업 | 목포시 산정동 100 |
| " | 제 2 | 이훈동 | 회사사 | 목포시 유달동 4 |
| " | " | 김창현 | 수산 | 목포시 행복동 1240 |
| " | " | 김기운 | 상업 | 목포시 남교동 105 |
| " | " | 김윤수 | 해운 | 목포시 경동 2가 5 |
| " | " | 조정인 | 외사 | 목포시 무안동 6외 2 |

자료: 시 선거관리위원회

XXVIII. 사 법

225. 호적 처리 상황

단위: 건

| 연도별 구분 | 단위: 건 | | | | | | | | | | | | | |
|--------|--------|--------|-----|--------|-----|--------|-------|-------|----|-------|-----|-----|-------|-----|
| | 합계 | 출생 | 입양 | 혼인 | 이혼 | 사망 | 호주상속 | 분가 | 입가 | 전적 | 위적 | 제명 | 호적정정 | 기타 |
| 1972 | 39,562 | 24,161 | - | 5,744 | 313 | 5,231 | 3,282 | 2,611 | - | 1,373 | 69 | - | - | 788 |
| 1973 | 77,557 | 44,912 | - | 9,939 | 308 | 9,891 | 3,031 | 6,957 | - | 1,490 | 57 | - | - | 972 |
| 1974 | 75,596 | 31,725 | 119 | 13,831 | 636 | 8,825 | 7,937 | 7,349 | 39 | 3,884 | 34 | 157 | 510 | 560 |
| 1975 | 79,244 | 33,624 | 154 | 14,596 | 876 | 9,984 | 6,937 | 8,866 | 45 | 2,974 | 802 | 221 | 886 | - |
| 1976 | 75,386 | 39,720 | 45 | 9,523 | 582 | 11,044 | 4,437 | 5,390 | 11 | 1,966 | 483 | 126 | 1,855 | 203 |

자료: 광주지방법원 목포지원

226 . 제 1 심 민 사 사 건

단 위 : 건

| 구분 연도별 | 소송건 수 | 수 리 | | | 기 계 | | | | | | 미제 | 상소 |
|-----------|----------|-------|------|-------|-------|-------|-----|-----|----|-----|-----|-----|
| | | 계 | 전년미제 | 금년수리 | 계 | 판결 | 화해 | 취하 | 이양 | 기타 | | |
| 1972 | 계 | 2,220 | 586 | 1,634 | 1,577 | 717 | 70 | 368 | 5 | 417 | 643 | 106 |
| | 단독 | 1,839 | 362 | 1,377 | 1,334 | 578 | 56 | 292 | 4 | 404 | 505 | 59 |
| | 합의 | 381 | 124 | 257 | 243 | 139 | 14 | 76 | 1 | 13 | 138 | 47 |
| 1973 | 계 | 2,779 | 643 | 2,136 | 2,308 | 1,256 | 105 | 521 | 6 | 420 | 471 | 136 |
| | 단독 | 2,420 | 505 | 1,915 | 2,007 | 1,077 | 82 | 438 | 5 | 405 | 413 | 77 |
| | 합의 | 359 | 138 | 221 | 301 | 179 | 23 | 83 | 1 | 15 | 58 | 59 |
| 1974 | 계 | 2,760 | 471 | 2,289 | 2,385 | 1,386 | 179 | 536 | 9 | 275 | 375 | 166 |
| | 단독 | 2,493 | 413 | 2,080 | 2,171 | 1,245 | 167 | 493 | 8 | 258 | 322 | 105 |
| | 합의 | 267 | 58 | 209 | 214 | 141 | 12 | 43 | 1 | 17 | 53 | 61 |
| 1975 | 계 | 2,669 | 375 | 2,294 | 2,130 | 1,327 | 154 | 455 | 9 | 185 | 471 | 137 |
| | 단독 | 2,273 | 322 | 1,951 | 1,885 | 1,127 | 134 | 393 | 9 | 162 | 367 | 81 |
| | 합의 | 396 | 53 | 343 | 285 | 200 | 20 | 62 | - | 3 | 104 | 56 |
| 1976 | 계 | 2,301 | 471 | 1,880 | 2,002 | 1,302 | 138 | 422 | 5 | 135 | 299 | 120 |
| | 단독 | 2,020 | 367 | 1,653 | 1,789 | 1,168 | 119 | 369 | 5 | 128 | 231 | 83 |
| | 합의 | 281 | 104 | 177 | 213 | 134 | 19 | 53 | - | 7 | 68 | 37 |

자료 : 광주지방법원 목포지원

227 . 등 기 사 건 현 황

단 위 (상건 : 건수
금액 : 천원)

| 구분 연도별 | 부동산 등기 | | 등초본 열합기 수수료 | | 상업등기 | | | | 비영리법인 | | | | 기타 | |
|-----------|-----------|---------|-------------------|-------|------|-------|-----------|------------|-------|-----|---------------|------------|-------|-----|
| | 건수 | 등록세 | 건수 | 수수료 | 건수 | 등록세 | 열합 수수료 | 등초본 수수료 | 건수 | 등록세 | 열 합 수수료 | 등초본 수수료 | 건수 | 수수료 |
| 1972 | 12,739 | 61,777 | 7,720 | 1,059 | 187 | 1,347 | 1,221 | 225 | 116 | 100 | 334 | 62 | - | - |
| 1973 | 17,405 | 103,423 | 2,900 | 1,000 | 219 | 2,296 | 450 | 1,153 | 102 | 24 | 224 | 27 | 5,051 | 440 |
| 1974 | 17,398 | 107,849 | 4,882 | 1,415 | 208 | 2,321 | - | - | 83 | 45 | - | - | - | - |
| 1975 | - | - | - | - | - | - | - | - | - | - | - | - | - | - |
| 1976 | 16,065 | 180,538 | 17,341 | 5,542 | 249 | 1,940 | - | - | 133 | 97 | - | - | - | - |

자료 : 광주지방법원 목포지원

XXIX . 공 무 원

228. 북포시 공무원 정현원

단위 : 명

| 구분 연도 및 본 청 | 합 계 | | | | | | | | | | | | |
|-------------------|-----|-----|----|---|----|----|----|-----|-----|-----|-----|-----|-----|
| | 정원 | 현원 | 2급 | | 3급 | | 4급 | | 5급 | | 별정직 | 기능직 | 고용원 |
| | | | 갑 | 을 | 갑 | 을 | 갑 | 을 | 갑 | 을 | | | |
| 1972 | - | 467 | - | 1 | 4 | 18 | 75 | 60 | 76 | 128 | 26 | 32 | 47 |
| 1973 | - | 448 | - | 1 | 3 | 18 | 79 | 40 | 44 | 130 | 26 | 21 | 46 |
| 1974 | - | 507 | - | 1 | 6 | 25 | 82 | 71 | 82 | 126 | 27 | 26 | 61 |
| 1975 | - | 509 | - | 1 | 4 | 16 | 92 | 87 | 108 | 92 | 27 | 20 | 62 |
| 1976 | 669 | 629 | - | 1 | 4 | 19 | 93 | 104 | 97 | 84 | 46 | 17 | 165 |
| 본 청 | 341 | 327 | - | 1 | 4 | 14 | 53 | 39 | 42 | 46 | 19 | 9 | 100 |
| 사업소 | 118 | 98 | - | - | - | 5 | 15 | 8 | 10 | 12 | - | 8 | 40 |
| 동 | 210 | 204 | - | - | - | - | 25 | 57 | 45 | 26 | 26 | - | 25 |

| 구분 연도 및 본 청 | 국 가 공 무 원 | | | | | | | | | | | | |
|-------------------|-----------|----|----|---|----|---|----|----|----|---|-----|-----|-----|
| | 정원 | 현원 | 2급 | | 3급 | | 4급 | | 5급 | | 별정직 | 기능직 | 고용원 |
| | | | 갑 | 을 | 갑 | 을 | 갑 | 을 | 갑 | 을 | | | |
| 1972 | - | 19 | - | 1 | - | 1 | 5 | 8 | 3 | 1 | - | - | - |
| 1973 | - | 20 | - | 1 | - | 1 | 5 | 8 | 3 | 2 | - | - | - |
| 1974 | - | 23 | - | 1 | - | 1 | 4 | 11 | 2 | 2 | - | 2 | - |
| 1975 | - | 20 | - | 1 | - | 1 | 4 | 9 | 3 | 1 | - | 1 | - |
| 1976 | 39 | 36 | - | 1 | - | 1 | 4 | 9 | 3 | 1 | 17 | - | - |
| 본 청 | 28 | 27 | - | 1 | - | - | 1 | 5 | 2 | 1 | 17 | - | - |
| 사업소 | 11 | 9 | - | - | - | 1 | 3 | 4 | 1 | - | - | - | - |
| 동 | - | - | - | - | - | - | - | - | - | - | - | - | - |

| 구분 연도 및 본 청 | 지 방 공 무 원 | | | | | | | | | | | | |
|-------------------|-----------|-----|----|---|----|----|----|----|-----|-----|-----|-----|-----|
| | 정원 | 현원 | 2급 | | 3급 | | 4급 | | 5급 | | 별정직 | 기능직 | 고용원 |
| | | | 갑 | 을 | 갑 | 을 | 갑 | 을 | 갑 | 을 | | | |
| 1972 | - | 448 | - | - | 4 | 17 | 70 | 52 | 73 | 127 | 26 | 32 | 47 |
| 1973 | - | 408 | - | - | 3 | 17 | 74 | 52 | 41 | 128 | 26 | 21 | 46 |
| 1974 | - | 484 | - | - | 6 | 24 | 78 | 40 | 80 | 124 | 27 | 24 | 61 |
| 1975 | - | 489 | - | - | 4 | 15 | 88 | 78 | 105 | 91 | 27 | 19 | 62 |
| 1976 | 630 | 593 | - | - | 4 | 18 | 89 | 95 | 94 | 83 | 28 | 17 | 165 |
| 본 청 | 313 | 300 | - | - | 4 | 14 | 52 | 34 | 40 | 45 | 2 | 9 | 100 |
| 사업소 | 107 | 89 | - | - | - | 4 | 12 | 4 | 9 | 12 | - | 8 | 40 |
| 동 | 210 | 204 | - | - | - | - | 25 | 57 | 45 | 26 | 26 | - | 25 |

자료 : 총무과 서무계

229. 시 본청 및 사업소 공무원 정현원

단위 : 명

| 구분 연도및 본청사업소별 | 합 계 | | | | | | | | | | | | |
|---------------------|-----|-----|----|---|----|----|----|----|----|----|-----|-----|-----|
| | 정원 | | 2급 | | 3급 | | 4급 | | 5급 | | 별정직 | 기능직 | 고용원 |
| | 정원 | 현원 | 갑 | 을 | 갑 | 을 | 갑 | 을 | 갑 | 을 | | | |
| 1972 | - | 299 | - | 1 | 4 | 18 | 50 | 39 | 56 | 53 | - | 32 | 46 |
| 1973 | - | 281 | - | 1 | 3 | 18 | 53 | 34 | 44 | 62 | - | 21 | 45 |
| 1974 | - | 339 | - | 1 | 6 | 25 | 56 | 45 | 61 | 58 | 1 | 26 | 60 |
| 1975 | - | 327 | - | 1 | 4 | 16 | 67 | 46 | 53 | 58 | 1 | 20 | 61 |
| 1976 | 459 | 425 | - | 1 | 4 | 19 | 68 | 47 | 52 | 58 | 19 | 17 | 140 |
| 본 청 | 341 | 327 | - | 1 | 4 | 14 | 53 | 39 | 42 | 46 | 19 | 9 | 100 |
| 사 업 소 | 118 | 98 | - | - | - | 5 | 15 | 8 | 10 | 12 | - | 8 | 40 |

| 구분 연도및 본청사업소별 | 주 가 공 무 원 | | | | | | | | | | | | |
|---------------------|-----------|----|----|---|----|---|----|----|----|---|-----|-----|-----|
| | 정원 | | 2급 | | 3급 | | 4급 | | 5급 | | 별정직 | 기능직 | 고용원 |
| | 정원 | 현원 | 갑 | 을 | 갑 | 을 | 갑 | 을 | 갑 | 을 | | | |
| 1972 | - | 19 | - | 1 | - | 1 | 5 | 8 | 3 | 1 | - | - | - |
| 1973 | - | 20 | - | 1 | - | 1 | 6 | 8 | 3 | 2 | - | - | - |
| 1974 | - | 23 | - | 1 | - | 1 | 4 | 11 | 2 | 2 | - | 2 | - |
| 1975 | - | 20 | - | 1 | - | 1 | 4 | 9 | 3 | 1 | - | 1 | - |
| 1976 | 39 | 36 | - | 1 | - | 1 | 4 | 9 | 3 | 1 | 17 | - | - |
| 본 청 | 28 | 27 | - | 1 | - | - | 1 | 5 | 2 | 1 | 17 | - | - |
| 사 업 소 | 11 | 9 | - | - | - | 1 | 3 | 4 | 1 | - | - | - | - |

| 구분 연도및 본청사업소별 | 지 방 공 무 용 | | | | | | | | | | | | |
|---------------------|-----------|-----|----|---|----|----|----|----|----|----|-----|-----|-----|
| | 정원 | | 2급 | | 3급 | | 4급 | | 5급 | | 별정직 | 기능직 | 고용원 |
| | 정원 | 현원 | 갑 | 을 | 갑 | 을 | 갑 | 을 | 갑 | 을 | | | |
| 1972 | - | 280 | - | - | 4 | 17 | 45 | 31 | 53 | 52 | - | 32 | 46 |
| 1973 | - | 261 | - | - | 3 | 17 | 48 | 26 | 41 | 60 | - | 21 | 45 |
| 1974 | - | 316 | - | - | 6 | 24 | 52 | 34 | 59 | 56 | 1 | 24 | 60 |
| 1975 | - | 307 | - | - | 4 | 15 | 63 | 37 | 50 | 57 | 1 | 19 | 61 |
| 1976 | 420 | 389 | - | - | 4 | 16 | 64 | 38 | 49 | 57 | 2 | 17 | 140 |
| 본 청 | 313 | 300 | - | - | 4 | 14 | 52 | 36 | 50 | 45 | 2 | 9 | 100 |
| 사 업 소 | 107 | 89 | - | - | - | 4 | 12 | 4 | 9 | 12 | - | 8 | 40 |

자료 : 총무과 서무계

| 구분 연도및동별 | 정원 | 현원 | 지 방 광 무 원 | | | | | | | | | | 별정직 | 기능직 | 교용원 |
|-------------|-----|-----|-----------|---|----|---|----|----|----|----|----|---|-----|-----|-----|
| | | | 2급 | | 3급 | | 4급 | | 5급 | | | | | | |
| | | | 갑 | 을 | 갑 | 을 | 갑 | 을 | 갑 | 을 | | | | | |
| 1972 | - | 168 | - | - | - | - | 25 | 21 | 21 | 75 | 26 | - | - | 1 | |
| 1973 | - | 167 | - | - | - | - | 26 | 26 | 20 | 68 | 26 | - | - | 1 | |
| 1974 | - | 168 | - | - | - | - | 26 | 26 | 21 | 68 | 26 | - | - | 1 | |
| 1975 | 185 | 182 | - | - | - | - | 25 | 41 | 55 | 34 | 26 | - | - | 1 | |
| 1976 | 210 | 204 | - | - | - | - | 25 | 57 | 45 | 26 | 26 | - | - | 25 | |
| 용당동 | 12 | 11 | - | - | - | - | 1 | 3 | 3 | 2 | 1 | - | - | 1 | |
| 산정1동 | 10 | 9 | - | - | - | - | 1 | 3 | 1 | 2 | 1 | - | - | 1 | |
| 산정2동 | 10 | 10 | - | - | - | - | 1 | 3 | 2 | 2 | 1 | - | - | 1 | |
| 산정3동 | 10 | 10 | - | - | - | - | 1 | 3 | 2 | 2 | 1 | - | - | 1 | |
| 대성1동 | 8 | 8 | - | - | - | - | 1 | 2 | 2 | 1 | 1 | - | - | 1 | |
| 대성2동 | 8 | 8 | - | - | - | - | 1 | 2 | 2 | 1 | 1 | - | - | 1 | |
| 양동 | 8 | 8 | - | - | - | - | 1 | 2 | 2 | 1 | 1 | - | - | 1 | |
| 북교동 | 6 | 6 | - | - | - | - | 1 | 2 | 1 | - | 1 | - | - | 1 | |
| 남교동 | 6 | 6 | - | - | - | - | 1 | 2 | 1 | - | 1 | - | - | 1 | |
| 호남동 | 8 | 8 | - | - | - | - | 1 | 2 | 2 | 1 | 1 | - | - | 1 | |
| 죽동 | 6 | 6 | - | - | - | - | 1 | 2 | 1 | - | 1 | - | - | 1 | |
| 무안동 | 6 | 6 | - | - | - | - | 1 | 2 | 1 | - | 1 | - | - | 1 | |
| 등명동 | 8 | 8 | - | - | - | - | 1 | 2 | 2 | 1 | 1 | - | - | 1 | |
| 염해동 | 8 | 8 | - | - | - | - | 1 | 2 | 2 | 1 | 1 | - | - | 1 | |
| 유달동 | 8 | 8 | - | - | - | - | 1 | 2 | 2 | 1 | 1 | - | - | 1 | |
| 만호동 | 8 | 7 | - | - | - | - | 1 | 2 | 1 | 1 | 1 | - | - | 1 | |
| 서산동 | 10 | 10 | - | - | - | - | 1 | 3 | 2 | 2 | 1 | - | - | 1 | |
| 은금동 | 8 | 7 | - | - | - | - | 1 | 2 | 2 | 1 | 1 | - | - | 1 | |
| 죽교1동 | 8 | 8 | - | - | - | - | 1 | 2 | 2 | 1 | 1 | - | - | 1 | |
| 죽교2동 | 8 | 8 | - | - | - | - | 1 | 2 | 2 | 1 | 1 | - | - | 1 | |
| 죽교3동 | 8 | 8 | - | - | - | - | 1 | 2 | 2 | 1 | 1 | - | - | 1 | |
| 달섬동 | 8 | 8 | - | - | - | - | 1 | 2 | 2 | 1 | 1 | - | - | 1 | |
| 대반동 | 6 | 6 | - | - | - | - | 1 | 2 | 1 | 1 | 1 | - | - | 1 | |
| 이로동 | 10 | 10 | - | - | - | - | 1 | 3 | 2 | 2 | 1 | - | - | 1 | |
| 흥무동 | 7 | 6 | - | - | - | - | 1 | 2 | 1 | - | 1 | - | - | 1 | |
| 년동 | 7 | 6 | - | - | - | - | 1 | 1 | 2 | 1 | 1 | - | - | - | |

자료:총무과 시청계

231. 경찰공무원 정현원

단위:명

| 구분 연도별 | 법정인원 | | 경무관 | 총경 | 경정 | 경감 | 경위 | 경사 | 경장 | 순경 | 기능직 | 고용원 |
|-----------|------|-----|-----|----|----|----|----|----|----|-----|-----|-----|
| | 법정인원 | 현원 | | | | | | | | | | |
| 1972 | 530 | 487 | - | 1 | 3 | 6 | 28 | 43 | 60 | 341 | 1 | 4 |
| 1973 | 516 | 490 | - | 1 | 3 | 5 | 31 | 39 | 57 | 347 | 2 | 5 |
| 1974 | 403 | 383 | - | 1 | 2 | 3 | 27 | 36 | 56 | 257 | 4 | 1 |
| 1975 | 383 | 379 | - | 1 | 3 | 2 | 25 | 39 | 59 | 250 | - | 5 |
| 1976 | 388 | 385 | - | 1 | 1 | 4 | 25 | 37 | 71 | 241 | - | 5 |

자료:목포 경찰서

232. 소방공무원 정현원

단위:명

| 구분 연도별 | 법정인원 | | 소방총경 | 소방경정 | 소방경감 | 소방경위 | 소방사 | 소방장 | 소방원 | 기능직 | 고용원 |
|-----------|------|----|------|------|------|------|-----|-----|-----|-----|-----|
| | 법정인원 | 현원 | | | | | | | | | |
| 1972 | 96 | 49 | - | 1 | 2 | 2 | 2 | 1 | 7 | 32 | 2 |
| 1973 | 96 | 54 | - | 1 | 2 | 2 | 2 | 2 | 6 | 37 | 2 |
| 1974 | 65 | 66 | 1 | - | 2 | 2 | 3 | 2 | 55 | - | 1 |
| 1975 | 64 | 64 | 1 | - | 2 | 2 | 3 | 2 | 7 | - | 47 |
| 1976 | 17 | 17 | 1 | - | 2 | 2 | 3 | 2 | 7 | - | 48 |

자료:목포 소방서

233. 국세청 공무원 정현원

단위:명

| 구분 연도별 | 정원 | 현원 | 직 | | | | | | | | | | 별정직 | 기능직 | 고용원 | |
|-----------|-----|----|----|----|---|----|----|----|----|----|---|---|-----|-----|-----|---|
| | | | 계 | 2급 | | 3급 | | 4급 | | 5급 | | | | | | |
| | | | | 갑 | 을 | 갑 | 을 | 갑 | 을 | 갑 | 을 | | | | | |
| 1972 | - | - | - | - | - | - | - | - | - | - | - | - | - | - | - | - |
| 1973 | - | - | - | - | - | - | - | - | - | - | - | - | - | - | - | - |
| 1974 | - | - | - | - | - | - | - | - | - | - | - | - | - | - | - | - |
| 1975 | 99 | 96 | 90 | - | 1 | 4 | 17 | 16 | 20 | 32 | - | 1 | 5 | | | |
| 1976 | 105 | 98 | 92 | - | 4 | 4 | 10 | 20 | 19 | 32 | - | 1 | 6 | | | |

자료:목포 세무서

234. 전매청 공무원 정현원

단위:명

| 구분 연도별 전매서별 | 정원 | 현원 | 일 반 직 | | | | | | | | 별정직 | 기능직 | 고용원 | |
|-------------------|-----|-----|-------|----|---|----|---|----|----|----|-----|-----|-----|----|
| | | | 계 | 2급 | | 3급 | | 4급 | | 5급 | | | | |
| | | | | 감 | 율 | 감 | 율 | 감 | 율 | 감 | | | | 율 |
| 1972 | - | - | - | - | - | - | - | - | - | - | - | - | - | - |
| 1973 | - | - | - | - | - | - | - | - | - | - | - | - | - | - |
| 1974 | 198 | 192 | 55 | - | - | 1 | 4 | 10 | 10 | 20 | 10 | - | 119 | 18 |
| 1975 | 196 | 183 | 58 | - | - | 1 | 2 | 10 | 12 | 21 | 12 | - | 108 | 17 |
| 1976 | 93 | 99 | 46 | - | - | 1 | 2 | 7 | 13 | 16 | 6 | - | 44 | 10 |
| 목포전매지청 | 50 | 56 | 40 | - | - | 1 | 2 | 6 | 11 | 14 | 6 | - | 9 | 7 |
| 목포 전매서 | 43 | 43 | 6 | - | - | - | - | 1 | 2 | 2 | 1 | - | 35 | 2 |

자료: 목포 전매지청 주: 74~75는 목포 전매지청 관할내 총계임

235. 철도청 공무원 정현원

단위:명

| 구분 연도별 | 정원 | 현원 | 일 반 직 | | | | | | | | 별정직 | 기능직 | 고용원 | |
|-----------|----|----|-------|----|---|----|---|----|---|----|-----|-----|-----|---|
| | | | 계 | 2급 | | 3급 | | 4급 | | 5급 | | | | |
| | | | | 감 | 율 | 감 | 율 | 감 | 율 | 감 | | | | 율 |
| 1972 | - | - | - | - | - | - | - | - | - | - | - | - | - | - |
| 1973 | - | - | - | - | - | - | - | - | - | - | - | - | - | - |
| 1974 | 57 | 57 | 55 | - | - | 1 | - | - | 1 | - | - | - | 52 | 3 |
| 1975 | 55 | 55 | 55 | - | - | 1 | - | - | 1 | - | - | - | 50 | 3 |
| 1976 | 54 | 53 | 53 | - | - | 1 | - | 1 | 1 | - | - | - | 47 | 3 |

자료: 목포역

236. 체신청 공무원 정현원

단위:명

| 구분 연도별 | 정원 | 현원 | 일 반 직 | | | | | | | | 별정직 | 기능직 | 고용원 | |
|-----------|-----|-----|-------|----|---|----|---|----|----|----|-----|-----|-----|----|
| | | | 계 | 2급 | | 3급 | | 4급 | | 5급 | | | | |
| | | | | 감 | 율 | 감 | 율 | 감 | 율 | 감 | | | | 율 |
| 1972 | - | - | - | - | - | - | - | - | - | - | - | - | - | - |
| 1973 | - | - | - | - | - | - | - | - | - | - | - | - | - | - |
| 1974 | 572 | 529 | 183 | - | - | 3 | 5 | 21 | 24 | 56 | 74 | - | 323 | 35 |
| 1975 | 676 | 645 | 239 | - | - | 3 | 5 | 27 | 25 | 58 | 121 | - | 375 | 31 |
| 1976 | 594 | 581 | 242 | - | - | 3 | 4 | 17 | 25 | 49 | 144 | - | 312 | 27 |

자료: 목포우체국, 전신전화국, 무선국

237. 원호청 공무원 정현원

단위 : 명

| 구분 연도별 | 정원 | 현원 | 인원 | | | | | | | | | | 별정직 | 기능직 | 고용원 | 기타 | |
|-----------|----|----|----|----|---|----|---|----|---|----|---|---|-----|-----|-----|----|---|
| | | | 계 | 2급 | | 3급 | | 4급 | | 5급 | | | | | | | |
| 1972 | - | - | - | - | - | - | - | - | - | - | - | - | - | - | - | - | - |
| 1973 | - | - | - | - | - | - | - | - | - | - | - | - | - | - | - | - | - |
| 1974 | 25 | 25 | 18 | - | - | 1 | - | 3 | 6 | 2 | 6 | - | - | - | - | 7 | - |
| 1975 | 25 | 24 | 16 | - | - | 1 | - | 3 | 6 | 2 | 4 | - | - | - | - | 8 | - |
| 1976 | 28 | 28 | 17 | - | - | 1 | 1 | 4 | 5 | 4 | 2 | - | - | - | - | 8 | 3 |

자료 : 목포지방원호청

238. 교육 행정공무원 정현원

단위 : 명

| 구분 연도별 | 합 계 | | | 2급 | | 3급 | | 4급 | | 5급 | | 별정직 | 기능직 | 고용원 | |
|-----------|-----|-----|-----|----|----|----|----|----|---|----|----|-----|-----|-----|-----|
| | 계 | 남 | 여 | 갑 | 을 | 갑 | 을 | 갑 | 을 | 갑 | 을 | | | | |
| 1972 | 63 | 58 | 5 | - | - | 24 | 8 | 24 | 4 | - | - | - | - | - | 3 |
| 1973 | 177 | 139 | 38 | - | 22 | 9 | 6 | 12 | 6 | - | - | 6 | - | - | 144 |
| 1974 | 173 | 132 | 41 | - | - | - | 1 | 31 | 7 | 13 | 6 | 6 | - | - | 107 |
| 1975 | 288 | - | - | - | - | - | 58 | 10 | 7 | 14 | 16 | 5 | 5 | - | 172 |
| 1976 | 299 | 193 | 106 | - | - | - | 29 | 23 | 6 | 13 | 13 | 6 | 2 | - | 207 |

자료 : 목포시 교육청

239. 국민학교 교직원 현황

단위 : 명

| 구분 연도별 | 합 계 | | | 교장 | 교감 | 정교사 | 준교사 | 양호교사 | 강사 | 기타직원 |
|-----------|-----|-----|-----|----|----|-----|-----|------|----|------|
| | 계 | 남 | 여 | | | | | | | |
| 1972 | 502 | 326 | 176 | 16 | 16 | 463 | - | 5 | - | 2 |
| 1973 | 598 | 381 | 217 | 17 | 17 | 496 | - | 9 | - | 59 |
| 1974 | 545 | 340 | 205 | 17 | 17 | 495 | 4 | 5 | 7 | - |
| 1975 | 610 | 390 | 220 | 19 | 19 | 490 | 4 | 5 | 7 | 63 |
| 1976 | 556 | 344 | 212 | 20 | 18 | 506 | 7 | 5 | - | - |

자료 : 목포시 교육청

240. 중학교 교직원 현황

단위:명

| 구분 연도별 | 교원 | | | | | | | | 일 반 직 | | | | | | | | | | | |
|-----------|-----|-----|----|----|----|-----|-----|----------|-------|----|----|----|----|----|---|----|-----|-----|----|----|
| | 합 계 | | | 교장 | 교감 | 정교사 | 준교사 | 목수 교사 | 합 계 | | | 3급 | | 4급 | | 5급 | 기능직 | 교용원 | 기타 | |
| | 계 | 남 | 여 | | | | | | 계 | 남 | 여 | 갑 | 을 | 갑 | 을 | | | | | 갑 |
| 1972 | 313 | 271 | 42 | 12 | 12 | 289 | - | - | 79 | 69 | 12 | - | - | 23 | 1 | 18 | - | - | 37 | - |
| 1973 | 324 | 267 | 97 | 12 | 12 | 293 | - | 7 | 83 | 63 | 25 | - | 22 | 5 | 2 | 6 | - | - | 53 | - |
| 1974 | 309 | 251 | 58 | 10 | 12 | 281 | - | 6 | 97 | 69 | 28 | - | - | 25 | 2 | 7 | - | - | 36 | 27 |
| 1975 | 309 | 251 | 58 | 12 | 17 | 259 | 10 | 11 | 97 | 69 | 28 | - | 23 | 5 | 2 | 7 | - | - | 60 | - |
| 1976 | 298 | 242 | 56 | 14 | 17 | 265 | - | 2 | 95 | 70 | 25 | - | - | 25 | 1 | 7 | - | - | 62 | - |

자료: 목포시 교육청

241. 고등학교 교직원 현황

단위:명

| 구분 연도별 | 교원 | | | | | | | | 일 반 직 | | | | | | | | | | | |
|-----------|-----|-----|----|----|----|-----|-----|----------|-------|-----|-----|----|----|----|---|----|-----|-----|----|---|
| | 합 계 | | | 교장 | 교감 | 정교사 | 준교사 | 목수 교사 | 합 계 | | | 3급 | | 4급 | | 5급 | 기능직 | 교용원 | 기타 | |
| | 계 | 남 | 여 | | | | | | 계 | 남 | 여 | 갑 | 을 | 갑 | 을 | | | | | 갑 |
| 1972 | 383 | 362 | 21 | 11 | 11 | 340 | 11 | 5 | 74 | 31 | 105 | 2 | 11 | 12 | 5 | 5 | 8 | - | - | - |
| 1973 | 415 | 386 | 30 | 12 | 12 | 350 | 28 | 6 | 57 | 21 | 78 | 13 | 9 | 8 | 8 | 8 | 2 | - | - | - |
| 1974 | 460 | 428 | 32 | 12 | 12 | 398 | 23 | 9 | 30 | 12 | 42 | 2 | 9 | 9 | 1 | 6 | 9 | - | - | - |
| 1975 | 331 | 299 | 32 | 11 | 11 | 250 | 35 | 15 | 78 | 42 | 120 | - | 35 | 35 | 8 | 5 | 8 | - | - | - |
| 1976 | 342 | 295 | 47 | 9 | 10 | 319 | - | 4 | 139 | 101 | 38 | - | 35 | 3 | 2 | 4 | 5 | 4 | 86 | - |

자료: 각 고등학교

242. 대학교 교직원 현황 (전문학교 포함)

단위:명

| 구분 연도및 학교별 | 설립 구분 | 교원 | | | | | | | 일 반 직 | | | | | | | | | | | |
|------------------|----------|-----|-----|----|----|-----|-----|----------|-------|-----|----|----|----|---|----|---|----|-----|----|---|
| | | 합 계 | | | 교수 | 부교수 | 조교사 | 전임 강사 | 조교 | 합 계 | | | 3급 | | 4급 | | 5급 | 교용원 | 기타 | |
| | | 계 | 남 | 여 | | | | | | 계 | 남 | 여 | 갑 | 을 | 갑 | 을 | | | | 갑 |
| 1972 | - | 113 | 103 | 10 | 23 | 23 | 28 | 22 | 17 | 31 | 30 | 1 | - | 2 | 5 | 6 | 2 | 3 | 14 | - |
| 1973 | - | 111 | 98 | 13 | 9 | 9 | 60 | 15 | 18 | 34 | 29 | 5 | - | 3 | 5 | 6 | 2 | 2 | 16 | - |
| 1974 | - | 108 | 97 | 11 | 10 | 10 | - | 11 | 17 | 34 | 27 | 7 | 1 | 2 | 5 | 5 | 3 | 2 | 16 | - |
| 1975 | - | 107 | 94 | 11 | 15 | 18 | 44 | 6 | 24 | 36 | 30 | 6 | - | 2 | 6 | 5 | 3 | 3 | 17 | - |
| 1976 | - | 116 | 107 | 11 | 23 | 31 | 18 | 22 | 24 | 43 | 33 | 10 | - | 2 | 5 | 4 | 2 | 2 | 22 | 6 |
| 목포교대 | 국립 | 52 | 50 | 2 | 16 | 15 | 10 | 3 | 0 | 12 | 11 | 1 | - | 1 | 2 | 1 | 1 | 2 | 5 | - |
| 해양 | " | 43 | 43 | - | 7 | 14 | 7 | 7 | 8 | 18 | 14 | 2 | - | 1 | 3 | 3 | 1 | - | 10 | - |
| 성골롬반 | 사립 | 10 | 1 | 9 | - | 1 | - | 3 | 6 | 7 | 3 | 4 | - | - | - | - | - | - | 4 | 3 |
| 실업전문 | " | 13 | 13 | - | - | 1 | 1 | 9 | 2 | 6 | 3 | 5 | - | - | - | - | - | - | 3 | 3 |

자료: 각대학교, 전문학교

XXX. 전국 주요 통계

243. 전국 시도별 행정구역

단위 {면적: 1000
인구: 명}

| 연도 구분 및 시도별 | 면적 | 시 | 군 | 구 | 읍 | 면 | 출장소 | | | |
|----------------|-----------|----|-----|----|-----|---------------|-----|---|----|-----|
| | | | | | | | 계 | 도 | 시 | 군 |
| 1972 | - | - | - | - | - | - | - | - | - | - |
| 1973 | - | - | - | - | - | - | - | - | - | - |
| 1974 | - | - | - | - | - | - | - | - | - | - |
| 1975 | 90,824.29 | 33 | 138 | 30 | 122 | 1,346 (10) | 201 | 2 | 25 | 174 |
| 1976 | 90,791.57 | 33 | 138 | 30 | 122 | 1,346 (10) | 203 | 3 | 23 | 177 |
| 서울 | 627.06 | - | - | 12 | - | - | 3 | - | 3 | - |
| 부산 | 375.31 | - | - | 7 | - | - | 3 | - | 3 | - |
| 경기 | 11,054.60 | 6 | 18 | 4 | 14 | 180 | 8 | 1 | 5 | 2 |
| 강원 | 16,800.27 | 4 | 15 | - | 15 | 98 (6) | 57 | 1 | - | 56 |
| 충북 | 7,435.35 | 2 | 10 | - | 8 | 96 | - | - | - | - |
| 충남 | 6,759.45 | 2 | 15 | - | 21 | 158 | 9 | - | 4 | 5 |
| 전북 | 8,056.80 | 3 | 13 | - | 8 | 153 | 14 | - | - | 14 |
| 전남 | 12,092.52 | 4 | 22 | 2 | 17 | 213 | 37 | 1 | 2 | 34 |
| 경북 | 19,803.01 | 5 | 24 | 5 | 22 | 229 | 37 | - | 3 | 34 |
| 경남 | 11,965.18 | 6 | 19 | - | 14 | 209 | 24 | - | 3 | 21 |
| 제주 | 1,620.02 | 1 | 2 | - | 3 | 10 | 11 | - | - | 11 |

| 연도 구분 및 시도별 | 행정운영상동리 (동리장) | | | 공무상동리 (동리장없음) | | |
|----------------|---------------|-------|--------|---------------|-------|------------|
| | 계 | 시 | 군 | 계 | 시 | 군 |
| 1972 | - | - | - | - | - | - |
| 1973 | - | - | - | - | - | - |
| 1974 | - | - | - | - | - | - |
| 1975 | 36,405 | 1,374 | 35,031 | 18,732(92) | 2,022 | 16,710(92) |
| 1976 | 36,356 | 1,322 | 35,034 | 18,758(70) | 2,005 | 16,780(70) |
| 서울 | 343 | 343 | - | 471 | 471 | - |
| 부산 | 171 | 171 | - | 174 | 174 | - |
| 경기 | 4,169 | 151 | 4,018 | 2,258 | 245 | 2,013 |
| 강원 | 2,281 | 72 | 2,179 | 1,385(70) | 99 | 1,286(70) |
| 충북 | 2,562 | 35 | 2,527 | 1,519 | 64 | 1,455 |
| 충남 | 5,732 | - | 4,338 | 2,392 | 83 | 2,309 |
| 전북 | 5,127 | 70 | 5,057 | 1,675 | 95 | 1,580 |
| 전남 | 6,356 | 127 | 6,229 | 2,919 | 201 | 2,718 |
| 경북 | 5,722 | 188 | 5,534 | 3,359 | 241 | 3,118 |
| 경남 | 5,115 | 151 | 4,964 | 2,464 | 307 | 2,157 |
| 제주 | 202 | 14 | 188 | 169 | 25 | 144 |

자료: 기획실 통계계

244. 시도별 가구 및 인구 현황

단위:인구:명

| 연도 구분 및 시도별 | 가 구 | 인 구 | | | 인구 밀도 (세) | 가 구 당 평균인원 | 시도별인 구비율 (%) |
|----------------|-----------|------------|------------|------------|-----------|---------------|-----------------|
| | | 계 | 남 | 여 | | | |
| 1972 | 5,944,922 | 32,669,052 | 16,358,979 | 16,310,073 | 319.6 | 5.40 | 100.0 |
| 1973 | 6,056,239 | 33,250,248 | 16,626,004 | 16,624,244 | 327.5 | 5.40 | 100.0 |
| 1974 | 6,295,918 | 34,277,563 | 17,136,313 | 17,141,250 | 347.9 | 5.40 | 100.0 |
| 1975 | 6,765,814 | 34,708,542 | 17,451,946 | 17,256,596 | 351.2 | 5.14 | 100.0 |
| 1976 | 6,832,605 | 35,341,016 | 17,641,318 | 17,699,698 | 357.7 | 5.17 | 100.0 |
| 서울 | 1,461,009 | 7,254,958 | 3,580,754 | 3,674,204 | 11,569.7 | 4.96 | 20.5 |
| 부산 | 523,011 | 2,573,713 | 1,274,588 | 1,299,125 | 6,867.5 | 4.92 | 7.3 |
| 경기 | 826,667 | 4,150,324 | 2,063,309 | 2,087,015 | 375.4 | 5.02 | 11.7 |
| 강원 | 355,710 | 1,842,363 | 941,292 | 901,071 | 109.6 | 5.17 | 5.2 |
| 충북 | 277,057 | 1,513,465 | 769,143 | 744,322 | 203.5 | 5.46 | 4.3 |
| 충남 | 533,004 | 2,960,590 | 1,491,471 | 1,469,119 | 337.9 | 5.55 | 8.4 |
| 전북 | 436,569 | 2,445,149 | 1,224,695 | 1,220,454 | 303.4 | 5.60 | 6.9 |
| 전남 | 729,701 | 4,001,698 | 2,015,019 | 1,986,679 | 330.9 | 5.48 | 11.3 |
| 경북 | 965,168 | 4,902,059 | 2,449,863 | 2,452,196 | 247.5 | 5.07 | 10.9 |
| 경남 | 630,012 | 3,275,867 | 1,627,572 | 1,648,295 | 273.8 | 5.19 | 9.3 |
| 계 | 94,607 | 420,830 | 203,612 | 217,218 | 231.3 | 4.44 | 1.2 |

245. 시별 가구 및 인구 현황

단위:면적:세
인구:명

| 연도 구분 및 시별 | 면적 | 가 구 | 인 구 | | | 인구 밀도 세 당 |
|---------------|----------|-----------|------------|-----------|-----------|--------------|
| | | | 계 | 남 | 여 | |
| 1972 | - | - | - | - | - | - |
| 1973 | 4,053.61 | 2,898,908 | 14,987,946 | - | - | - |
| 1974 | 4,094.67 | 3,119,932 | 15,955,573 | 7,902,057 | 8,053,516 | 3,896.7 |
| 1975 | 4,175.96 | 3,408,769 | 16,761,493 | 8,363,504 | 8,397,989 | 4,013.8 |
| 1976 | 4,046.46 | 3,536,321 | 17,513,953 | 8,670,751 | 8,843,202 | 4,328.2 |
| 서울특별시 | 607.97 | 1,461,009 | 7,254,958 | 3,580,754 | 3,674,204 | 11,933.1 |
| 부산시 | 376.26 | 523,011 | 2,573,713 | 1,274,588 | 1,299,125 | 6,838.8 |
| 대구시 | 178.51 | 294,392 | 1,359,040 | 672,056 | 686,984 | 7,623.9 |
| 인천시 | 199.90 | 172,622 | 830,061 | 409,049 | 421,012 | 4,152.4 |
| 광주시 | 213.34 | 119,433 | 625,007 | 315,091 | 309,916 | 2,929.6 |
| 대전시 | 88.09 | 97,269 | 522,439 | 260,421 | 262,010 | 5,930.7 |
| 마산시 | 83.54 | 64,289 | 330,216 | 159,010 | 179,206 | 4,046.6 |

시별 가구 및 인구 현황 (속)

| 구분 (시별) | 면적 | 가구 | 인구 | | 인구밀도(해당) |
|------------|--------|--------|---------|--------------------|----------|
| | | | 계 | 남 여 | |
| 대구시 | 106.07 | 60,007 | 322,020 | 100,833 161,187 | 3,035.9 |
| 부산시 | 32.84 | 39,783 | 196,854 | 98,926 97,928 | 5,994.3 |
| 수원시 | 83.67 | 47,812 | 235,159 | 114,396 120,763 | 2,810.6 |
| 성남시 | 139.29 | 59,341 | 284,946 | 142,175 142,771 | 2,045.7 |
| 울산시 | 177.16 | 58,073 | 269,636 | 139,170 130,465 | 1,522.0 |
| 청주시 | 64.61 | 39,706 | 200,573 | 99,249 101,324 | 3,104.4 |
| 진주시 | 69.65 | 30,953 | 160,538 | 80,228 80,310 | 2,304.9 |
| 군산시 | 44.76 | 29,760 | 159,324 | 78,933 80,391 | 3,559.5 |
| 춘천시 | 53.52 | 28,366 | 142,014 | 70,080 71,934 | 2,653.5 |
| 원주시 | 90.49 | 24,868 | 123,612 | 61,644 61,968 | 1,366.0 |
| 여주시 | 44.99 | 26,039 | 134,909 | 67,559 67,350 | 2,998.6 |
| 계주시 | 252.31 | 32,031 | 139,246 | 66,233 71,013 | 551.9 |
| 안양시 | 58.14 | 30,408 | 146,134 | 70,365 75,769 | 2,513.5 |
| 오산시 | 52.12 | 31,793 | 151,891 | 78,750 73,141 | 2,914.3 |
| 의정부시 | 72.88 | 23,761 | 113,207 | 54,732 58,475 | 1,563.3 |
| 순천시 | 87.72 | 17,966 | 109,639 | 55,669 53,970 | 1,249.9 |
| 진해시 | 65.23 | 22,116 | 103,821 | 51,637 52,184 | 1,519.6 |
| 경주시 | 214.32 | 22,848 | 109,927 | 54,461 55,466 | 513.0 |
| 충주시 | 89.47 | 20,473 | 107,246 | 54,289 52,957 | 1,198.7 |
| 이리시 | 47.78 | 22,847 | 120,886 | 61,059 59,827 | 2,530.1 |
| 안동시 | 44.10 | 21,006 | 98,293 | 49,866 48,427 | 2,229.9 |
| 천안시 | 78.20 | 19,243 | 101,361 | 49,038 52,323 | 1,296.2 |
| 강릉시 | 73.50 | 18,200 | 71,335 | 45,480 45,855 | 1,242.7 |
| 속초시 | 82.33 | 14,801 | 72,042 | 36,493 35,549 | 875.0 |
| 김천시 | 39.55 | 14,998 | 68,889 | 34,371 34,518 | 1,741.8 |
| 부천시 | 50.03 | 24,013 | 119,598 | 58,918 60,680 | 2,390.5 |
| 충주시 | 23.50 | 13,813 | 67,571 | 33,708 33,863 | 2,875.4 |
| 수원시 | 60.78 | 11,291 | 59,840 | 29,531 30,309 | 984.5 |

246. 경제활동 인구 현황

단위: 1,000 명

| 구분 연도 및 분기별 | 총 수 | 14세 이상 인구 | | | | 경제활동 참가율 | | | 남 자 | | |
|-------------------|--------|-----------|--------|--------------|------------|-------------|------------|--------|-------|-------|-----|
| | | 경제활동인구 | | 비경제활 동 인구 | 참가율 (%) | 취업율 (%) | 실업율 (%) | 경제활동인구 | | | |
| | | 계 | 취업자 | | | | | 실업자 | 계 | 취업자 | 실업자 |
| 1970 | 18,253 | 10,199 | 9,745 | 454 | 8,054 | 55.9 | 95.5 | 4.5 | 6,516 | 6,167 | 349 |
| 1971 | 18,984 | 10,542 | 10,064 | 478 | 8,422 | 55.5 | 95.5 | 4.5 | 6,723 | 6,371 | 352 |
| 1972 | 19,724 | 11,058 | 10,559 | 499 | 8,666 | 56.0 | 95.5 | 4.5 | 7,984 | 6,665 | 399 |
| 1973 | 20,438 | 11,600 | 11,139 | 461 | 8,838 | 56.8 | 96.0 | 4.0 | 7,286 | 6,923 | 363 |
| 1974 | 21,148 | 12,080 | 11,586 | 494 | 9,068 | 57.1 | 95.9 | 4.1 | 7,652 | 7,275 | 377 |
| 1975 | 21,833 | 12,340 | 11,830 | 510 | 9,493 | 56.6 | 95.9 | 4.1 | 7,884 | 7,489 | 395 |
| 1976 | 22,549 | 13,061 | 12,556 | 505 | 9,488 | 57.9 | 96.1 | 3.9 | 8,144 | 7,736 | 408 |
| 3 | 22,273 | 12,872 | 12,197 | 675 | 9,401 | 57.8 | 94.6 | 5.2 | 8,160 | 7,618 | 542 |
| 6 | 22,455 | 14,549 | 14,048 | 465 | 7,906 | 64.8 | 96.8 | 3.2 | 8,616 | 8,228 | 388 |
| 9 | 22,637 | 13,761 | 13,351 | 410 | 8,878 | 60.8 | 97.0 | 3.0 | 8,293 | 7,964 | 329 |
| 12 | 22,827 | 11,062 | 10,591 | 471 | 11,765 | 48.5 | 95.7 | 4.3 | 7,506 | 7,134 | 372 |

| 구분 연도 및 분기별 | 남 자 | | | | 여 자 | | | | | | |
|-------------------|----------------|------|------------|------------|--------|-------|-------------|----------------|------|------------|------------|
| | 경제활동 참가율(%) | | 취업율 (%) | 실업율 (%) | 경제활동인구 | | 비경제 활동인구 | 경제활동 참가율(%) | | 취업율 (%) | 실업율 (%) |
| | 계 | 취업자 | | | 실업자 | 계 | | 취업자 | | | |
| 1970 | 2,159 | 75.1 | 94.6 | 5.4 | 3,683 | 3,578 | 105 | 5,895 | 38.5 | 97.1 | 2.9 |
| 1971 | 2,342 | 74.2 | 94.8 | 5.2 | 3,819 | 3,695 | 124 | 6,100 | 38.5 | 96.8 | 3.2 |
| 1972 | 2,397 | 74.7 | 94.4 | 5.6 | 3,994 | 3,894 | 100 | 6,249 | 36.9 | 97.5 | 2.5 |
| 1973 | 2,571 | 73.9 | 95.0 | 5.0 | 4,314 | 4,216 | 98 | 6,267 | 40.8 | 97.7 | 2.3 |
| 1974 | 2,582 | 74.8 | 95.1 | 4.9 | 4,428 | 4,311 | 117 | 6,486 | 40.6 | 97.4 | 2.6 |
| 1975 | 2,692 | 74.5 | 95.0 | 5.0 | 4,456 | 4,341 | 115 | 6,801 | 39.6 | 97.4 | 2.6 |
| 1976 | 2,768 | 74.6 | 95.0 | 5.0 | 4,917 | 4,820 | 97 | 6,720 | 42.3 | 98.0 | 2.0 |
| 3 | 2,615 | 75.7 | 93.4 | 6.6 | 4,712 | 4,579 | 133 | 6,786 | 41.0 | 98.2 | 2.8 |
| 6 | 2,252 | 79.3 | 95.5 | 4.5 | 5,933 | 5,856 | 77 | 5,654 | 51.2 | 98.0 | 1.3 |
| 9 | 2,657 | 75.7 | 96.0 | 4.0 | 5,468 | 5,387 | 81 | 6,221 | 46.8 | 97.8 | 1.5 |
| 12 | 3,549 | 67.9 | 95.0 | 5.0 | 3,556 | 3,457 | 99 | 8,216 | 30.2 | 97.8 | 2.8 |

자료: 한국 통계월보

단위 : 1,000명

| 연도 구분 및 분기별 | 계 | 14세 | 15~19 | 20~24 | 25~29 | 30~34 |
|----------------|--------|-----|-------|-------|-------|-------|
| 1969 | 9,888 | 141 | 1,191 | 1,129 | 1,175 | 1,455 |
| 1970 | 10,199 | 137 | 1,412 | 1,072 | 1,149 | 1,411 |
| 1971 | 10,542 | 135 | 1,333 | 1,122 | 1,143 | 1,456 |
| 1972 | 11,058 | 193 | 1,510 | 1,157 | 1,224 | 1,504 |
| 1973 | 11,600 | 211 | 1,604 | 1,199 | 1,298 | 1,519 |
| 1974 | 12,080 | 180 | 1,590 | 1,305 | 1,366 | 1,510 |
| 1975 | 12,340 | 147 | 1,528 | 1,426 | 1,499 | 1,509 |
| 1976 | 13,061 | 150 | 1,556 | 1,611 | 1,580 | 1,555 |
| 3 | 12,872 | 122 | 1,601 | 1,562 | 1,576 | 1,528 |
| 6 | 14,549 | 250 | 1,840 | 1,680 | 1,705 | 1,672 |
| 9 | 13,761 | 138 | 1,543 | 1,677 | 1,615 | 1,632 |
| 12 | 11,062 | 90 | 1,241 | 1,525 | 1,423 | 1,385 |

| 연도 구분 및 분기별 | 35~39 | 40~44 | 45~49 | 50~54 | 55~59 | 60세 이상 |
|----------------|-------|-------|-------|-------|-------|--------|
| 1969 | 1,249 | 999 | 900 | 662 | 495 | 489 |
| 1970 | 1,300 | 1,121 | 992 | 668 | 497 | 440 |
| 1971 | 1,412 | 1,140 | 996 | 719 | 556 | 530 |
| 1972 | 1,447 | 1,181 | 1,000 | 786 | 545 | 511 |
| 1973 | 1,531 | 1,227 | 1,022 | 843 | 573 | 573 |
| 1974 | 1,600 | 1,315 | 1,068 | 894 | 635 | 617 |
| 1975 | 1,623 | 1,386 | 1,057 | 899 | 663 | 603 |
| 1976 | 1,676 | 1,478 | 1,142 | 918 | 685 | 710 |
| 3 | 1,686 | 1,467 | 1,126 | 923 | 660 | 621 |
| 6 | 1,804 | 1,628 | 1,252 | 1,028 | 781 | 909 |
| 9 | 1,743 | 1,546 | 1,228 | 1,001 | 781 | 857 |
| 12 | 1,473 | 1,270 | 964 | 720 | 619 | 452 |

자료 : 한국 통계월보

248. 산업별 취업자 현황

단위 : 1,000 명

| 구분 연도 및 분기별 | 건설업 | | | 농림어업 및 수렵업 | | | | | | 광업 및 제조업 | | |
|-------------------|--------|-------|-------|------------|-------|-------|-------|-------|-------|----------|-------|---|
| | 계 | 남 | 여 | 계 | | | 농림업 | | | 계 | | |
| | | | | 계 | 남 | 여 | 계 | 남 | 여 | 계 | 남 | 여 |
| 1969 | 9,414 | 6,088 | 3,326 | 4,825 | 2,943 | 1,882 | 4,687 | 2,822 | 1,346 | 905 | 441 | |
| 1970 | 9,745 | 6,167 | 3,578 | 4,916 | 2,870 | 2,046 | 4,826 | 2,791 | 1,395 | 960 | 435 | |
| 1971 | 10,066 | 6,371 | 3,695 | 4,876 | 2,837 | 2,039 | 4,758 | 2,730 | 1,428 | 1,751 | 477 | |
| 1972 | 10,559 | 6,665 | 3,894 | 5,346 | 3,050 | 2,296 | 5,110 | 2,881 | 1,499 | 1,803 | 496 | |
| 1973 | 11,139 | 6,923 | 4,216 | 5,569 | 3,223 | 2,346 | 5,260 | 3,004 | 1,821 | 1,133 | 688 | |
| 1974 | 11,586 | 7,275 | 4,311 | 5,584 | 3,266 | 2,318 | 5,304 | 3,040 | 2,062 | 1,334 | 728 | |
| 1975 | 11,830 | 7,489 | 4,341 | 5,425 | 3,172 | 2,253 | 5,123 | 2,929 | 2,265 | 1,835 | 760 | |
| 1976 | 12,556 | 7,736 | 4,820 | 5,601 | 3,213 | 2,388 | 5,323 | 2,991 | 2,743 | 1,712 | 1,031 | |
| 3 | 12,197 | 7,618 | 4,579 | 5,556 | 3,243 | 2,313 | 5,210 | 2,976 | 2,478 | 1,580 | 898 | |
| 6 | 14,064 | 8,228 | 5,856 | 7,544 | 3,956 | 3,588 | 7,350 | 3,794 | 2,535 | 1,637 | 898 | |
| 9 | 13,351 | 7,964 | 5,387 | 6,241 | 3,405 | 2,836 | 5,942 | 3,171 | 2,889 | 1,759 | 1,130 | |
| 12 | 10,591 | 7,134 | 3,457 | 3,063 | 2,248 | 815 | 2,789 | 2,022 | 3,068 | 1,872 | 1,196 | |

| 구분 연도 및 분기별 | 광업 및 제조업 | | | | 사회간접자본 | | | 및 기타 서비스업 | | | |
|-------------------|-------------|-----|-------|-------|--------|-------|-------|-----------|-----|-------|-------|
| | 광업 및 제조업 | | 제조업 | | 계 | | | 건설업 | | 기타 | |
| | 계 | 남 | 남 | 남 | 계 | 남 | 여 | 남 | 남 | 남 | |
| 1969 | 114 | 103 | 1,232 | 802 | 3,243 | 2,240 | 1,003 | 337 | 310 | 2,906 | 1,930 |
| 1970 | 111 | 99 | 1,284 | 861 | 3,434 | 2,337 | 1,097 | 284 | 279 | 3,150 | 2,058 |
| 1971 | 92 | 81 | 1,336 | 870 | 3,762 | 2,563 | 1,179 | 348 | 339 | 3,414 | 2,244 |
| 1972 | 54 | 48 | 1,445 | 955 | 3,714 | 2,612 | 1,102 | 392 | 383 | 3,322 | 2,229 |
| 1973 | 47 | 43 | 1,774 | 1,090 | 3,749 | 2,567 | 1,182 | 371 | 360 | 3,378 | 2,207 |
| 1974 | 50 | 45 | 2,012 | 1,289 | 3,940 | 2,675 | 1,265 | 450 | 427 | 3,490 | 2,248 |
| 1975 | 60 | 55 | 2,205 | 1,450 | 4,140 | 2,812 | 1,328 | 511 | 486 | 3,629 | 2,326 |
| 1976 | 65 | 55 | 2,678 | 1,657 | 4,212 | 2,811 | 1,401 | 529 | 503 | 3,683 | 2,308 |
| 3 | 81 | 63 | 2,397 | 1,517 | 4,163 | 2,795 | 1,368 | 506 | 488 | 3,667 | 2,307 |
| 6 | 54 | 51 | 2,481 | 1,586 | 4,005 | 2,635 | 1,370 | 444 | 419 | 3,561 | 2,216 |
| 9 | 50 | 48 | 2,839 | 1,711 | 4,221 | 2,800 | 1,421 | 555 | 530 | 3,666 | 2,270 |
| 12 | 73 | 59 | 2,995 | 1,813 | 4,460 | 3,014 | 1,446 | 611 | 574 | 3,849 | 2,440 |

자료 : 한국 통계월보

249. 직업별 취업자 현황

단위 : 1,000명

| 연도(구분) 및분기별 | 전 직업 | | | 전문·기술·취 행정·관리·직 업종사자 | | 사무종사자 | | 판매종사자 | |
|----------------|--------|-------|-------|----------------------------|-----|-------|-----|-------|--|
| | 계 | 남 | 여 | 남 | 남 | 남 | 남 | 남 | |
| 1969 | 9,414 | 6,088 | 3,326 | 424 | 358 | 405 | 418 | 1,234 | |
| 1970 | 9,745 | 6,167 | 3,578 | 462 | 377 | 576 | 498 | 1,199 | |
| 1971 | 10,066 | 6,371 | 3,695 | 494 | 398 | 689 | 575 | 1,285 | |
| 1972 | 10,559 | 6,665 | 3,894 | 389 | 325 | 679 | 565 | 1,228 | |
| 1973 | 11,139 | 6,923 | 4,216 | 337 | 264 | 673 | 553 | 1,345 | |
| 1974 | 11,586 | 7,275 | 4,311 | 382 | 306 | 748 | 603 | 1,459 | |
| 1975 | 11,830 | 7,487 | 4,341 | 417 | 330 | 747 | 591 | 1,525 | |
| 1976 | 12,556 | 7,336 | 4,820 | 428 | 340 | 858 | 660 | 1,478 | |
| 3 | 12,197 | 7,618 | 4,579 | 403 | 314 | 825 | 633 | 1,482 | |
| 6 | 14,084 | 8,228 | 5,856 | 435 | 347 | 862 | 658 | 1,416 | |
| 9 | 13,351 | 7,964 | 5,387 | 441 | 353 | 864 | 665 | 1,472 | |
| 12 | 10,591 | 7,134 | 3,457 | 433 | 346 | 881 | 684 | 1,529 | |

| 구분 연도및 분기별 | 남 | 서비스종사자 | | 농림·축·수산·목·림 유사종사자 | | 어업·제조업 종사자 | | 기타 종사자 | |
|------------------|-----|--------|-----|----------------------|-------|---------------|-----|-----------|-------|
| | | 남 | 남 | 남 | 남 | 남 | 남 | | |
| 1969 | 704 | 534 | 241 | 4,651 | 2,601 | 133 | 163 | 1,953 | 1,463 |
| 1970 | 687 | 636 | 269 | 4,672 | 2,681 | 226 | 142 | 1,974 | 1,513 |
| 1971 | 755 | 701 | 330 | 4,718 | 2,703 | 139 | 115 | 1,960 | 1,495 |
| 1972 | 711 | 723 | 322 | 5,125 | 2,891 | 232 | 166 | 2,183 | 1,785 |
| 1973 | 779 | 769 | 329 | 5,256 | 3,001 | 329 | 239 | 2,430 | 1,758 |
| 1974 | 851 | 778 | 321 | 5,296 | 3,034 | 304 | 246 | 2,619 | 1,914 |
| 1975 | 904 | 847 | 361 | 5,112 | 2,926 | 327 | 265 | 2,848 | 2,112 |
| 1976 | 842 | 895 | 372 | 5,321 | 2,989 | 305 | 242 | 3,271 | 2,291 |
| 3 | 866 | 884 | 371 | 5,211 | 2,976 | 395 | 299 | 2,990 | 2,159 |
| 6 | 795 | 858 | 356 | 7,347 | 3,791 | 214 | 133 | 2,952 | 2,098 |
| 9 | 812 | 912 | 352 | 5,939 | 3,169 | 317 | 252 | 3,399 | 2,315 |
| 12 | 881 | 924 | 378 | 2,785 | 2,018 | 295 | 235 | 3,744 | 2,592 |

자료 : 한국 통계월보

250. 전국 농가구 농가인구 및 경지면적 현황

단위
 가구 : 세대
 인구 : 명
 면적 : ha

| 연도 구분 및 시도별 | 가 구 | | | 인 구 | | | 경 지 계 |
|----------------|-----------|-----------|------|------------|------------|------|-------------|
| | 총 가구 | 농 가구 | % | 총 인구 | 농가 인구 | % | |
| 1967 | 5,101,040 | 2,586,864 | 50.7 | 29,541,000 | 16,078,086 | 54.4 | 2,311,921.3 |
| 1968 | 5,233,958 | 2,578,526 | 49.3 | 30,171,000 | 15,907,664 | 52.7 | 2,318,776.0 |
| 1969 | 5,415,516 | 2,546,244 | 47.0 | 30,738,000 | 15,508,912 | 50.7 | 2,311,169.5 |
| 1970 | 5,864,330 | 2,487,646 | 42.4 | 31,469,132 | 14,431,914 | 45.9 | 2,297,517.9 |
| 1971 | 5,714,339 | 2,481,525 | 43.4 | 31,954,595 | 14,711,828 | 46.2 | 2,271,307.3 |
| 1972 | 5,944,922 | 2,451,844 | 41.2 | 32,669,052 | 14,676,944 | 45.4 | 2,242,290.4 |
| 1973 | 6,056,239 | 2,450,277 | 40.5 | 33,250,248 | 14,644,565 | 44.5 | 2,241,252.8 |
| 1974 | 6,295,918 | 2,381,200 | 37.8 | 34,277,563 | 13,459,195 | 40.2 | 2,238,431.9 |
| 1975 | 6,763,814 | 2,379,058 | 35.2 | 34,708,542 | 13,344,021 | 38.4 | 2,239,691.5 |
| 1976 | 6,882,605 | 2,335,856 | 34.2 | 35,341,016 | 12,753,456 | 36.2 | 2,238,218.7 |
| 서울 | 1,461,009 | 6,176 | 0.4 | 7,254,958 | 35,761 | 0.5 | 6,775.9 |
| 부산 | 523,311 | 4,324 | 0.8 | 2,573,713 | 23,805 | 0.9 | 2,426.8 |
| 경기 | 826,667 | 256,759 | 31.1 | 4,150,324 | 1,390,927 | 33.5 | 303,281.9 |
| 강원 | 368,710 | 132,405 | 37.2 | 1,842,363 | 737,567 | 40.0 | 153,613.0 |
| 충북 | 277,057 | 160,362 | 57.9 | 1,513,465 | 902,935 | 59.6 | 176,495.5 |
| 충남 | 533,004 | 294,219 | 55.2 | 2,960,590 | 1,662,773 | 56.2 | 291,950.0 |
| 전북 | 436,569 | 265,696 | 60.9 | 2,445,149 | 1,486,249 | 60.8 | 251,684.7 |
| 전남 | 729,701 | 427,691 | 58.6 | 4,001,698 | 2,343,644 | 58.6 | 361,081.2 |
| 경북 | 965,168 | 407,074 | 42.2 | 4,902,059 | 2,191,787 | 44.7 | 378,035.3 |
| 경남 | 630,102 | 326,420 | 51.8 | 3,275,867 | 1,760,040 | 53.7 | 262,955.8 |
| 계 주 | 94,607 | 54,650 | 57.8 | 420,830 | 249,768 | 59.4 | 49,918.6 |

자료: 농업 통계사무소

전국 농가구 농가 인구 및 경지 면적 현황(속) 단위 { 가구 : 세대
인구 : 명
면적 : ha

| 구분 년도 및 시도별 | 면적 | | 적당 | | 호당농가 인구 | 가구당경지면적 (a) | | |
|-------------------|-------------|------|-------------|------|------------|-------------|------|------|
| | 면적 | % | 면적 | % | | 계 | 답 | 전 |
| 1967 | 1,290,523.9 | 55.8 | 1,021,397.4 | 44.2 | 6.22 | 89.4 | 49.9 | 39.5 |
| 1968 | 1,289,323.3 | 55.6 | 1,029,452.7 | 44.4 | 6.17 | 89.9 | 50.0 | 39.9 |
| 1969 | 1,283,023.0 | 55.5 | 1,028,146.5 | 44.5 | 6.12 | 90.8 | 50.4 | 40.4 |
| 1970 | 1,272,954.3 | 55.4 | 1,024,563.6 | 44.6 | 5.81 | 85.3 | 48.1 | 37.2 |
| 1971 | 1,264,840.4 | 55.7 | 1,006,466.9 | 44.3 | 5.93 | 91.5 | 51.0 | 40.5 |
| 1972 | 1,259,441.6 | 56.2 | 982,848.8 | 43.8 | 5.99 | 91.4 | 51.4 | 40.0 |
| 1973 | 1,262,637 | 56.3 | 978,615.8 | 43.7 | 5.98 | 91.5 | 51.5 | 40.0 |
| 1974 | 1,268,949.8 | 56.7 | 969,482.1 | 43.3 | 5.65 | 94.0 | 53.3 | 40.7 |
| 1975 | 1,276,599.0 | 57.0 | 963,092.5 | 43.0 | 5.59 | 93.8 | 48.0 | 45.8 |
| 1976 | 1,290,005 | 57.6 | 948,218.2 | 42.4 | 5.5 | 95.8 | 55.2 | 40.6 |
| 서울 | 3,469.0 | 51.2 | 3,306.3 | 48.8 | 5.8 | 109.5 | 56.2 | 53.5 |
| 부산 | 1,406.6 | 58.0 | 1,020.2 | 42.0 | 5.5 | 56.1 | 32.5 | 23.6 |
| 경기 | 187,398 | 61.8 | 115,883.9 | 38.2 | 5.4 | 118.2 | 73.0 | 45.1 |
| 강원 | 59,056.0 | 30.4 | 94,557.0 | 61.6 | 5.6 | 115.9 | 44.6 | 71.4 |
| 충북 | 80,765.1 | 45.8 | 95,730.4 | 54.2 | 5.6 | 110.2 | 50.4 | 59.7 |
| 충남 | 181,380.3 | 62.1 | 110,569.7 | 37.9 | 5.7 | 99.2 | 61.6 | 37.6 |
| 전북 | 172,423.3 | 68.5 | 79,261.4 | 31.5 | 5.6 | 94.7 | 64.9 | 29.8 |
| 전남 | 215,823.6 | 59.8 | 145,257.6 | 40.2 | 5.5 | 84.4 | 50.5 | 34.0 |
| 경북 | 211,478.6 | 55.9 | 166,556.7 | 44.1 | 5.4 | 92.8 | 52.0 | 40.9 |
| 경남 | 175,737.0 | 66.8 | 87,218.8 | 33.2 | 5.4 | 80.5 | 53.8 | 26.7 |
| 제주 | 1,062.4 | 2.1 | 48,856.2 | 97.9 | 4.6 | 91.3 | 1.9 | 89.4 |

자료 : 농업 통계 사무소

| 항 목 | 1962 | 1963 | 1964 | 1965 | 1966 | 1967 | 1968 |
|----------------|----------|----------|----------|----------|----------|----------|----------|
| 경 상 시 장 가 격 | | | | | | | |
| 민 간 소 비 지 출 | 293.79 | 403.31 | 586.31 | 668.80 | 805.18 | 985.97 | 1,204.44 |
| 일반 정부 소비 지출 | 49.62 | 54.74 | 67.95 | 76.02 | 104.82 | 132.17 | 175.28 |
| 국내 총 고정자본형성 | 48.62 | 68.04 | 81.44 | 119.17 | 208.69 | 272.96 | 441.66 |
| 재 고 증 가 | - 3.15 | 22.22 | 20.80 | 2.81 | 15.79 | 8.01 | 16.21 |
| 재화와 용역의 수출 | 17.98 | 23.76 | 42.06 | 68.61 | 106.51 | 144.61 | 209.30 |
| 재화와 용역의 수입(공제) | 59.11 | 79.45 | 96.44 | 127.79 | 207.82 | 279.42 | 416.81 |
| 통 계 상 불 일 치 | - 2.04 | - 7.41 | - 1.17 | - 9.95 | - 14.80 | - 16.30 | - 25.22 |
| 국내 총생산에 대한지출 | 345.71 | 485.21 | 674.95 | 777.67 | 1,019.07 | 1,248.00 | 1,574.86 |
| 해외 순수취요소 소득 | 3.18 | 3.33 | 5.25 | 7.65 | 13.38 | 21.95 | 23.18 |
| 국민총생산에 대한지출 | 348.89 | 488.54 | 700.20 | 805.32 | 1,032.45 | 1,269.95 | 1,598.04 |
| (공제) 간 접 세 | 28.65 | 30.94 | 33.92 | 47.13 | 72.31 | 98.66 | 147.71 |
| (가산) 보 조 금 | 2.23 | 0.86 | 1.06 | 0.07 | 0.02 | 0.01 | 0.47 |
| (공제) 고정자본소모충당금 | 18.89 | 26.32 | 37.18 | 46.91 | 58.50 | 75.80 | 101.73 |
| 국 민 소 득(요소비용) | 303.58 | 432.14 | 630.16 | 712.36 | 901.66 | 1,095.50 | 1,349.07 |
| 1970년 불변 시장 가격 | | | | | | | |
| 민 간 소 비 지 출 | 1,017.73 | 1,055.51 | 1,124.20 | 1,201.12 | 1,282.37 | 1,396.87 | 1,545.55 |
| 일반정부 소비 지출 | 167.07 | 174.26 | 172.15 | 181.56 | 200.30 | 218.08 | 240.62 |
| 국내 총 고정자본형성 | 133.38 | 167.79 | 155.12 | 195.40 | 294.28 | 358.63 | 498.30 |
| 재 고 증 가 | - 13.50 | 57.30 | 33.06 | 1.86 | 23.21 | 9.69 | 10.75 |
| 재화와 용역의 수출 | 42.96 | 46.16 | 57.06 | 80.29 | 122.28 | 165.99 | 235.03 |
| 재화와 용역의 수입(공제) | 141.23 | 179.22 | 133.34 | 149.55 | 237.92 | 320.73 | 468.04 |
| 통 계 상 불 일 치 | 7.00 | - 1.44 | 26.10 | 10.08 | 19.35 | - 0.71 | - 1.12 |
| 국내 총 생산에 대한지출 | 1,213.41 | 1,320.36 | 1,434.35 | 1,520.76 | 1,703.87 | 1,827.82 | 2,061.09 |
| 해외 순수취요소소득 | 7.57 | 7.95 | 7.64 | 0.94 | 15.31 | 25.19 | 24.03 |
| 국민 총생산에 대한지출 | 1,220.98 | 1,328.31 | 1,441.99 | 1,529.70 | 1,719.18 | 1,853.01 | 2,087.12 |

자료: 한국은행

국민 총생산에 대한 지출 (속)

단위 : 10 억불

| 항 목 | 1969 | 1970 | 1971 | 1972 | 1973 | 1974 | 1975 | 1976 |
|-----------------------------|----------|----------|----------|----------|----------|----------|----------|-----------|
| 경 상 시 장 가 격 | | | | | | | | |
| 민 간 소 비 지 출 | 1,493.65 | 1,884.25 | 2,337.32 | 2,844.45 | 3,338.71 | 4,702.98 | 6,424.21 | 7,954.13 |
| 일반정부 소비 지출 | 222.89 | 281.81 | 355.96 | 438.24 | 479.35 | 741.90 | 1,020.23 | 1,565.61 |
| 국내 총 고정자본형성 | 552.94 | 650.20 | 729.72 | 780.23 | 1,169.43 | 1,754.95 | 2,331.85 | 2,833.78 |
| 재 고 증 가 | 67.76 | 54.46 | 75.63 | 25.25 | 119.46 | 347.11 | 146.54 | 188.25 |
| 재화와 용역의 수출 | 287.81 | 381.23 | 514.21 | 813.81 | 1,577.72 | 2,071.19 | 2,748.44 | 4,309.15 |
| 재화와 용역의 수입 (공제) | 541.86 | 642.44 | 865.95 | 1,013.52 | 1,739.54 | 2,916.35 | 3,612.58 | 4,386.11 |
| 통 제 상 불 일 치 | - 26.50 | - 32.15 | 6.92 | - 13.14 | - 6.40 | 110.92 | 180.49 | - 230.82 |
| 국내 총생산에 대한 지출 | 2,056.49 | 2,577.36 | 3,153.81 | 3,875.32 | 4,938.63 | 6,812.70 | 9,239.18 | 12,233.99 |
| 대외순수취요소소득 | 25.03 | 11.90 | - 2.26 | - 15.32 | - 37.00 | - 65.63 | - 158.85 | - 125.21 |
| 국민 총생산에 대한 지출 (총계) 간 집 계 | 2,081.52 | 2,589.26 | 3,151.55 | 3,860.00 | 4,901.63 | 6,747.07 | 9,080.33 | 12,108.78 |
| (가상)보 조 계 | 196.90 | 252.12 | 297.94 | 342.83 | 440.23 | 689.85 | 1,103.67 | - |
| (공제) 고정자본소모충당금 | 0.06 | 0.74 | 1.53 | 1.41 | 17.43 | 184.89 | 123.77 | - |
| 국민소모(공소비용) | 128.37 | 160.15 | 192.20 | 276.71 | 409.35 | 600.49 | 752.28 | - |
| 국민소모(공소비용) | 1,756.31 | 2,177.73 | 2,662.94 | 3,241.87 | 4,069.48 | 5,641.62 | 7,348.15 | - |
| 1970년 불변 시장 가격 | | | | | | | | |
| 민 간 소 비 지 출 | 1,705.63 | 1,884.25 | 2,080.12 | 2,226.03 | 2,402.13 | 2,534.32 | 2,683.80 | 2,871.15 |
| 일반정부 소비 지출 | 244.17 | 291.81 | 311.90 | 325.55 | 336.60 | 387.11 | 409.67 | 473.97 |
| 국내 총 고정자본 형성 | 639.23 | 650.20 | 680.63 | 659.14 | 851.89 | 939.07 | 1,055.88 | 1,224.73 |
| 재 고 증 가 | 74.84 | 54.46 | 68.18 | 9.79 | 67.80 | 151.49 | 45.56 | 63.52 |
| 재화와 용역의 수출 | 310.07 | 381.23 | 469.35 | 643.34 | 1,034.29 | 1,010.74 | 1,174.20 | 1,645.87 |
| 재화와 용역의 수입 (공제) | 563.77 | 642.44 | 773.55 | 801.23 | 1,067.04 | 1,120.43 | 1,134.13 | 1,397.76 |
| 통 제 상 불 일 치 | - 3.61 | - 32.15 | 2.21 | - 25.18 | - 71.51 | - 58.23 | - 51.87 | - 85.64 |
| 국내 총생산에 대한 지출 | 2,373.50 | 2,577.36 | 2,828.64 | 3,035.74 | 3,534.16 | 3,844.07 | 4,183.11 | 4,795.84 |
| 대외순수취요소소득 | 25.03 | 11.90 | - 2.26 | - 15.32 | - 37.00 | - 65.63 | - 158.85 | - 125.21 |
| 국민 총생산에 대한 지출 | 2,398.53 | 2,589.26 | 2,826.38 | 3,020.42 | 3,507.45 | 3,811.27 | 4,129.32 | 4,757.66 |

자료 : 단국은행

252. 산업별 국민총생산

단위: 10 억불

| 항 목 | 1962 | 1963 | 1964 | 1965 | 1966 | 1967 | 1968 |
|----------------|--------|--------|--------|--------|----------|----------|----------|
| 경 상 시 장 가 격 | | | | | | | |
| 농업, 임업 및 어업 | 127.71 | 206.02 | 321.00 | 309.12 | 365.15 | 399.26 | 455.18 |
| 어업 | 3.50 | 5.12 | 9.54 | 13.62 | 16.66 | 24.03 | 29.87 |
| 광업 및 채석업 | 6.98 | 8.16 | 12.07 | 14.77 | 16.45 | 20.65 | 20.49 |
| 제조업 | 50.67 | 73.14 | 111.09 | 143.88 | 190.94 | 239.17 | 327.48 |
| 건설업 | 11.65 | 14.70 | 20.21 | 27.64 | 37.94 | 49.40 | 78.79 |
| 전기, 수도 및 위생사업 | 4.63 | 5.12 | 6.60 | 10.26 | 14.13 | 17.82 | 23.49 |
| 천기, 가스사업 | 4.20 | 4.37 | 5.73 | 9.18 | 12.81 | 15.94 | 20.53 |
| 운수보관 및 통신업 | 17.08 | 19.90 | 23.91 | 32.14 | 50.73 | 71.92 | 100.27 |
| 운수 및 보관업 | 14.78 | 17.07 | 19.99 | 27.00 | 40.32 | 59.53 | 82.89 |
| 도매 및 소매업 | 43.65 | 61.92 | 85.02 | 120.14 | 160.73 | 210.94 | 258.39 |
| 금융보통 및 부동산업 | 5.72 | 7.45 | 9.93 | 12.75 | 16.81 | 21.47 | 30.54 |
| 주택스유 | 18.49 | 21.78 | 25.31 | 27.99 | 33.42 | 43.72 | 49.55 |
| 공공행정 및 국방 | 26.54 | 28.08 | 33.64 | 39.94 | 53.84 | 67.15 | 85.64 |
| 서비스업 | 32.54 | 38.94 | 46.17 | 59.04 | 78.93 | 106.42 | 145.04 |
| 교육서비스 | 12.11 | 13.30 | 14.49 | 15.61 | 23.69 | 31.81 | 49.56 |
| 해외부문 | 3.18 | 3.33 | 5.25 | 7.65 | 13.38 | 21.95 | 23.18 |
| 국민총생산 | 348.89 | 488.54 | 700.20 | 805.32 | 1,032.45 | 1,269.95 | 1,598.04 |
| 농림어업 | 127.71 | 206.02 | 321.00 | 309.12 | 365.15 | 399.26 | 455.18 |
| 미농림어업 | 221.18 | 282.52 | 379.20 | 496.20 | 667.30 | 870.69 | 1,142.86 |
| 광업 | 57.65 | 81.30 | 123.16 | 158.65 | 207.39 | 259.42 | 347.97 |
| 사외기업자본 및 기타서비스 | 163.53 | 201.22 | 256.04 | 337.55 | 459.91 | 610.87 | 794.89 |

자료: 한국은행

산업별 국민총생산 (단위)

| 항 목 | 1962 | 1963 | 1964 | 1965 | 1966 | 1967 | 1968 |
|----------------|----------|----------|----------|----------|----------|----------|----------|
| 1970년 불변시감가액 | | | | | | | |
| 농업, 임업 및 어업 | 429.17 | 532.05 | 614.59 | 602.65 | 667.91 | 634.78 | 650.08 |
| 어업 | 20.52 | 22.58 | 26.98 | 27.97 | 30.87 | 35.22 | 39.70 |
| 광업 및 채석업 | 19.35 | 20.11 | 22.21 | 24.11 | 24.75 | 27.25 | 27.03 |
| 제조업 | 142.34 | 166.96 | 177.86 | 213.35 | 249.87 | 306.77 | 389.67 |
| 건설업 | 33.25 | 38.38 | 41.55 | 50.73 | 63.71 | 72.30 | 102.63 |
| 전기, 수도 및 위생사업 | 9.17 | 10.47 | 12.34 | 15.03 | 17.66 | 23.09 | 28.45 |
| 전기, 가스 사업 | 7.56 | 8.73 | 10.64 | 12.93 | 15.63 | 20.12 | 24.91 |
| 운수 보관 및 통신업 | 39.67 | 46.56 | 54.00 | 63.93 | 74.74 | 90.62 | 112.57 |
| 운수 및 보관업 | 32.98 | 38.54 | 44.90 | 52.69 | 62.02 | 75.54 | 93.64 |
| 도매 및 소매업 | 182.55 | 195.38 | 189.85 | 209.03 | 240.93 | 280.82 | 327.86 |
| 금융 보험 및 부동산업 | 26.56 | 27.56 | 29.36 | 31.72 | 33.75 | 37.29 | 44.01 |
| 주택 소유 | 47.01 | 48.09 | 49.67 | 50.97 | 52.15 | 54.24 | 56.83 |
| 공공 행정 및 국방 | 95.92 | 99.89 | 102.10 | 105.26 | 112.48 | 119.56 | 125.61 |
| 서비스업 | 125.42 | 134.97 | 140.62 | 153.98 | 165.92 | 181.10 | 196.35 |
| 교육 서비스 | 45.92 | 49.87 | 52.64 | 56.36 | 61.16 | 64.15 | 68.39 |
| 해외 부문 | 7.57 | 7.95 | 7.64 | 8.94 | 15.31 | 25.19 | 26.03 |
| 국민총생산 | 1,220.98 | 1,326.31 | 1,441.99 | 1,529.70 | 1,719.18 | 1,353.01 | 2,087.12 |
| 성장률 | 3.1 | 8.8 | 6.6 | 6.1 | 12.4 | 7.8 | 12.6 |
| 농림어업 | 429.17 | 532.05 | 614.59 | 602.65 | 667.91 | 634.78 | 650.08 |
| 비농림어업 | 726.81 | 796.26 | 827.40 | 927.05 | 1,051.27 | 1,218.23 | 1,437.04 |
| 광공업 | 161.69 | 187.07 | 200.07 | 237.46 | 274.62 | 334.02 | 416.70 |
| 사회간접자본 및 기타서비스 | 567.12 | 609.19 | 627.33 | 689.59 | 776.65 | 884.21 | 1,020.34 |

자료: 한국은행

| 항 목 | 1969 | 1970 | 1971 | 1972 | 1973 | 1974 | 1975 | 1976 |
|----------------|----------|----------|----------|----------|----------|----------|----------|-----------|
| 경 상 시 장 가 격 | | | | | | | | |
| 농업, 임업 및 어업 | 597.46 | 724.59 | 910.74 | 1,094.62 | 1,254.56 | 1,686.76 | 2,302.85 | 2,990.89 |
| 어업 | 34.68 | 46.43 | 61.39 | 70.35 | 122.95 | 126.18 | 197.00 | 289.71 |
| 광업 및 채석업 | 23.69 | 30.73 | 34.18 | 37.93 | 48.13 | 71.19 | 116.54 | 132.35 |
| 제조업 | 430.71 | 560.01 | 685.07 | 902.99 | 1,290.12 | 1,891.59 | 2,580.59 | 3,636.70 |
| 건설업 | 121.00 | 150.20 | 166.85 | 179.11 | 237.67 | 303.37 | 416.00 | 575.41 |
| 전기 수도 및 위생사업 | 32.46 | 45.00 | 52.48 | 76.23 | 85.42 | 75.68 | 122.59 | 170.83 |
| 전기 가스 사업 | 28.18 | 39.45 | 44.84 | 62.45 | 70.06 | 55.81 | 100.38 | 145.45 |
| 운수보관 및 통신업 | 124.24 | 149.66 | 181.35 | 223.05 | 299.18 | 309.27 | 511.43 | 671.08 |
| 운수 및 보관업 | 106.62 | 123.46 | 150.11 | 164.25 | 252.43 | 321.46 | 404.51 | 504.55 |
| 도매 및 소매업 | 343.89 | 428.61 | 521.78 | 647.93 | 903.75 | 1,256.96 | 1,636.35 | 1,914.34 |
| 금융 보험 및 부동산업 | 41.19 | 56.93 | 74.63 | 86.54 | 108.34 | 164.77 | 224.83 | 282.98 |
| 주 택 소 유 | 55.17 | 62.87 | 73.52 | 83.52 | 95.28 | 125.85 | 164.20 | 204.48 |
| 공공 행정 및 국방 | 107.28 | 138.07 | 168.02 | 199.46 | 214.36 | 289.36 | 396.45 | 602.33 |
| 서비스업 | 179.40 | 230.69 | 285.19 | 343.94 | 401.82 | 556.90 | 767.36 | 1,044.60 |
| 교육 서비스 | 56.10 | 77.93 | 95.14 | 120.83 | 138.51 | 200.66 | 297.85 | 484.90 |
| 해외 부 분 | 25.03 | 11.90 | - 2.26 | - 15.32 | - 37.00 | - 65.63 | - 158.85 | - 125.21 |
| 국 민 총 생 산 | 2,081.52 | 2,598.26 | 3,151.55 | 3,860.00 | 4,901.63 | 6,747.07 | 9,080.33 | 12,108.78 |
| 농림어업 | 597.46 | 724.59 | 910.74 | 1,094.62 | 1,254.56 | 1,686.76 | 2,302.85 | 2,990.89 |
| 비농림어업 | 1,484.06 | 1,864.67 | 2,240.81 | 2,765.38 | 3,647.07 | 5,060.31 | 6,777.48 | 9,117.89 |
| 광업 | 454.40 | 590.74 | 719.25 | 940.92 | 1,338.25 | 1,962.78 | 2,697.13 | 3,769.05 |
| 사회간접자본 및 기타서비스 | 1,029.66 | 1,273.93 | 1,521.56 | 1,824.46 | 2,308.82 | 3,097.53 | 4,080.35 | 5,348.84 |

자료: 한국은행

상업은행 국민총생산(속)

단위: 10 억불

| 종류 | 1969 | 1970 | 1971 | 1972 | 1973 | 1974 | 1975 | 1976 |
|------------------|---------------|----------|----------|----------|----------|----------|----------|----------|
| | 1970년 불변시 잠가적 | | | | | | | |
| 농업, 임업 및 어업 | 731.48 | 724.59 | 748.46 | 760.93 | 788.43 | 833.91 | 893.14 | 967.17 |
| 어업 | 41.72 | 46.43 | 55.81 | 72.91 | 95.74 | 115.52 | 124.57 | 143.92 |
| 광업 및 채석업 | 26.56 | 30.73 | 31.21 | 31.21 | 36.85 | 38.97 | 43.27 | 44.52 |
| 제조업 | 473.03 | 560.01 | 659.21 | 762.79 | 998.75 | 1,173.12 | 1,324.66 | 1,667.36 |
| 건설업 | 143.61 | 150.20 | 150.59 | 148.47 | 180.72 | 182.27 | 201.58 | 234.56 |
| 전기, 수도 및 위생사업 | 36.98 | 45.00 | 52.02 | 57.91 | 70.48 | 79.87 | 93.54 | 108.50 |
| 전기, 가스 사업 | 32.56 | 39.45 | 45.60 | 51.59 | 63.85 | 72.54 | 85.92 | 99.97 |
| 운수, 보관 및 통신업 | 132.75 | 149.66 | 165.21 | 183.28 | 232.02 | 247.27 | 276.57 | 318.39 |
| 운수 및 보관업 | 110.46 | 123.46 | 135.52 | 148.13 | 190.12 | 197.19 | 218.99 | 249.46 |
| 도매 및 소매업 | 376.81 | 428.61 | 497.87 | 552.00 | 657.32 | 695.61 | 731.14 | 804.17 |
| 금융, 보험 및 부동산업 | 48.70 | 56.93 | 63.98 | 66.07 | 70.23 | 77.43 | 84.86 | 96.70 |
| 주택 소유 | 59.74 | 62.87 | 66.05 | 69.60 | 73.89 | 79.92 | 88.14 | 94.76 |
| 공공 행정 및 국방 | 131.45 | 138.07 | 143.38 | 141.88 | 142.83 | 146.02 | 148.68 | 151.59 |
| 서비스업 | 212.42 | 230.69 | 250.86 | 261.60 | 282.64 | 289.68 | 297.53 | 308.12 |
| 교육 서비스 | 72.70 | 77.93 | 83.00 | 87.28 | 91.90 | 96.38 | 100.03 | 103.68 |
| 해외부분 | 26.96 | 11.90 | - 2.02 | - 12.11 | - 26.71 | - 32.80 | - 53.79 | - 38.18 |
| 국민총생산 | 2,400.49 | 2,589.26 | 2,826.82 | 3,023.63 | 3,507.45 | 3,811.27 | 4,129.32 | 4,757.66 |
| 성장률 | 15.0 | 7.9 | 9.2 | 7.0 | 16.7 | 8.7 | 8.3 | 15.2 |
| 농림어업 | 731.48 | 724.59 | 748.46 | 760.93 | 788.43 | 833.91 | 893.14 | 967.17 |
| 비농림어업 | 1,669.01 | 1,864.67 | 2,078.36 | 2,262.70 | 2,719.02 | 2,977.36 | 3,236.18 | 3,790.49 |
| 공공업 | 499.59 | 590.74 | 690.42 | 794.00 | 1,035.60 | 1,212.09 | 1,367.93 | 1,711.88 |
| 사외건설·관광 및 기타 서비스 | 1,169.42 | 1,273.93 | 1,387.94 | 1,468.70 | 1,683.42 | 1,756.27 | 1,868.25 | 2,078.61 |

자료: 한국은행

253. 분배 국민소득

단위 : 10 억원

| 항 목 | 1966 | 1967 | 1968 | 1969 | 1970 | 1971 | 1972 | 1973 | 1974 | 1975 |
|-----------------------|--------|----------|----------|----------|----------|----------|----------|----------|----------|----------|
| 국민소득 | 901.66 | 1,095.50 | 1,349.07 | 1,756.31 | 2,177.73 | 2,662.94 | 3,241.87 | 4,069.48 | 5,641.62 | 7,348.15 |
| 비용자보수 | 295.15 | 401.10 | 511.35 | 678.10 | 850.30 | 1,037.96 | 1,258.32 | 1,523.28 | 2,090.24 | 2,854.34 |
| 비법인 기업인 소득 | 448.80 | 482.39 | 557.33 | 748.25 | 905.35 | 1,155.71 | 1,415.87 | 1,814.26 | 2,576.76 | 3,198.67 |
| 농업 | 291.23 | 302.36 | 343.23 | 457.02 | 556.88 | 718.60 | 869.76 | 940.88 | 1,300.26 | 1,767.46 |
| 재산소득 | 106.03 | 142.78 | 184.09 | 234.10 | 292.99 | 325.92 | 369.93 | 483.29 | 647.59 | 825.59 |
| 임료 | 46.78 | 62.43 | 72.44 | 89.00 | 102.85 | 121.28 | 140.31 | 175.82 | 220.54 | 290.49 |
| 이자 | 50.99 | 72.53 | 97.03 | 126.20 | 160.40 | 174.44 | 194.01 | 209.55 | 313.04 | 408.72 |
| 배당 | 8.26 | 7.82 | 14.62 | 18.90 | 29.74 | 30.20 | 36.61 | 97.92 | 114.01 | 126.38 |
| 법인 이전지불 | 2.63 | 4.97 | 5.61 | 6.85 | 9.14 | 10.16 | 17.84 | 23.46 | 41.73 | 47.17 |
| 법인저축 | 23.60 | 29.78 | 30.31 | 32.44 | 35.85 | 36.28 | 67.40 | 136.46 | 118.06 | 183.50 |
| 법인에 대한 직접세 | 17.99 | 16.51 | 24.81 | 33.44 | 42.70 | 57.06 | 55.48 | 52.42 | 116.06 | 154.06 |
| 일반 점 부채 산과 소득 기업소득 | 20.44 | 25.73 | 45.16 | 36.56 | 58.76 | 59.87 | 74.03 | 53.26 | 74.15 | 105.78 |
| (공제) 공채이자 | 1.07 | 1.18 | 1.81 | 3.67 | 4.80 | 6.74 | 7.75 | 4.61 | 5.17 | 6.34 |
| (공제) 소비자 부채이자 | 5.91 | 6.58 | 7.78 | 9.76 | 12.56 | 13.28 | 11.25 | 12.33 | 17.16 | 14.60 |

자료 : 한국 통계월보

254. 민간 소비지출의 구성

단위: 10 억원

| 항목 | 경 상 시 장 가 격 | | | | | | | | | |
|--------|-------------|--------|--------|--------|--------|--------|--------|--------|--------|--------|
| | 1956 | 1957 | 1958 | 1959 | 1960 | 1961 | 1962 | 1963 | 1964 | 1965 |
| | 금 | | | | | 액 | | | | |
| 민간소비지출 | 140.63 | 165.50 | 170.77 | 181.49 | 207.26 | 245.44 | 293.79 | 403.31 | 586.31 | 668.80 |
| 식료품 | 85.64 | 97.71 | 93.43 | 94.99 | 106.77 | 132.90 | 150.71 | 219.88 | 356.13 | 374.03 |
| 음료품 | 4.50 | 5.52 | 4.76 | 6.49 | 7.43 | 8.76 | 13.62 | 15.68 | 19.50 | 24.89 |
| 연초 | 3.56 | 4.42 | 4.86 | 5.47 | 5.88 | 6.93 | 9.02 | 11.10 | 14.57 | 19.63 |
| 의류장신구 | 13.03 | 13.66 | 14.65 | 16.09 | 22.44 | 24.22 | 33.82 | 41.58 | 49.20 | 69.51 |
| 임료수도료 | 11.64 | 14.06 | 15.95 | 16.97 | 18.39 | 15.79 | 21.16 | 24.86 | 28.88 | 31.84 |
| 광열비 | 4.33 | 5.50 | 5.70 | 6.27 | 7.83 | 9.40 | 11.92 | 17.21 | 23.19 | 28.73 |
| 가구시설비 | 2.61 | 3.10 | 3.16 | 4.21 | 4.82 | 5.58 | 7.42 | 9.82 | 13.97 | 17.60 |
| 가계운영비 | 1.54 | 2.20 | 2.36 | 2.69 | 2.80 | 3.03 | 3.41 | 4.63 | 6.71 | 7.09 |
| 보건비용비 | 3.36 | 4.24 | 4.99 | 6.35 | 7.75 | 9.72 | 12.18 | 18.69 | 21.01 | 28.48 |
| 교통통신비 | 2.93 | 4.88 | 6.25 | 7.83 | 8.63 | 10.99 | 13.25 | 16.99 | 21.88 | 27.92 |
| 유용오락비 | 4.96 | 7.19 | 7.90 | 9.59 | 9.11 | 9.52 | 11.13 | 15.16 | 21.64 | 28.19 |
| 잡지출 | 2.83 | 4.03 | 4.67 | 5.15 | 5.21 | 5.60 | 6.15 | 7.71 | 9.63 | 10.89 |
| 통계상불일치 | - 0.30 | - 0.70 | - 2.89 | - 0.61 | - | - | - | - | - | - |
| | 구 성 비 | | | | | | | | | |
| 민간소비지출 | 100.0 | 100.0 | 100.0 | 100.0 | 100.0 | 100.0 | 100.0 | 100.0 | 100.0 | 100.0 |
| 식료품 | 60.8 | 59.0 | 57.6 | 52.3 | 51.5 | 54.0 | 51.3 | 54.5 | 60.7 | 55.9 |
| 음료품 | 3.2 | 3.2 | 2.8 | 3.6 | 3.6 | 3.6 | 4.6 | 3.9 | 3.3 | 3.7 |
| 연초 | 2.5 | 2.7 | 2.8 | 3.0 | 2.8 | 2.8 | 3.1 | 2.8 | 2.5 | 2.9 |
| 의류장신구 | 9.3 | 8.3 | 8.6 | 8.9 | 10.8 | 9.9 | 11.5 | 10.3 | 8.4 | 10.4 |
| 임료수도료 | 8.3 | 8.5 | 9.3 | 9.4 | 8.9 | 7.7 | 7.2 | 6.2 | 4.9 | 4.8 |
| 광열비 | 3.1 | 3.3 | 3.3 | 3.5 | 3.8 | 3.8 | 4.1 | 4.3 | 4.0 | 4.3 |
| 가구시설비 | 1.9 | 1.9 | 1.9 | 2.3 | 2.3 | 2.3 | 2.5 | 2.4 | 2.4 | 2.6 |
| 가계운영비 | 1.1 | 1.3 | 1.4 | 1.5 | 1.4 | 1.2 | 1.2 | 1.1 | 1.2 | 1.1 |
| 보건비용비 | 2.4 | 2.6 | 2.9 | 3.5 | 3.7 | 4.0 | 4.1 | 4.6 | 3.6 | 4.3 |
| 교통통신비 | 2.1 | 2.9 | 3.7 | 4.3 | 4.3 | 4.5 | 4.5 | 4.2 | 3.7 | 4.2 |
| 유용오락비 | 3.5 | 4.3 | 4.6 | 5.2 | 4.4 | 3.9 | 3.8 | 3.6 | 3.7 | 4.2 |
| 잡지출 | 2.0 | 2.4 | 2.7 | 2.8 | 2.5 | 2.3 | 2.1 | 1.9 | 1.6 | 1.6 |
| 통계상불일치 | - 0.2 | - 0.4 | - 1.6 | - 0.3 | - | - | - | - | - | - |

자료: 한은 광주지점

민간 소비지출의 구성(속)

단위 : 10 억 원

| 경 상 시 장 가 격 | | | | | | | | | |
|-------------|--------|----------|----------|----------|----------|----------|----------|----------|----------|
| 1966 | 1967 | 1968 | 1969 | 1970 | 1971 | 1972 | 1973 | 1974 | 1975 |
| 금 | | | | | 액 | | | | |
| 850.18 | 985.97 | 1,204.44 | 1,493.65 | 1,884.25 | 2,337.32 | 2,844.45 | 3,359.55 | 4,734.33 | 6,322.86 |
| 417.72 | 494.56 | 577.50 | 715.91 | 921.93 | 1,158.56 | 1,432.60 | 1,624.13 | 2,360.52 | 3,186.20 |
| 32.01 | 40.18 | 52.83 | 72.11 | 94.02 | 119.59 | 131.82 | 153.74 | 229.96 | 299.81 |
| 23.49 | 29.70 | 39.09 | 56.05 | 72.44 | 92.52 | 105.33 | 141.52 | 183.99 | 232.14 |
| 83.68 | 103.45 | 132.32 | 163.22 | 211.05 | 262.92 | 323.55 | 430.02 | 545.46 | 768.86 |
| 38.16 | 49.84 | 56.81 | 63.59 | 73.05 | 85.81 | 100.85 | 115.07 | 150.09 | 197.96 |
| 41.98 | 50.98 | 55.52 | 68.89 | 87.83 | 103.96 | 116.85 | 139.42 | 195.40 | 292.21 |
| 28.38 | 34.56 | 39.46 | 45.78 | 51.01 | 63.67 | 68.44 | 94.39 | 147.36 | 191.09 |
| 8.21 | 10.49 | 13.71 | 15.54 | 18.75 | 21.71 | 27.58 | 33.21 | 48.01 | 60.67 |
| 36.70 | 47.43 | 65.89 | 75.72 | 88.74 | 114.12 | 136.94 | 167.29 | 236.78 | 296.79 |
| 44.27 | 54.23 | 72.57 | 90.94 | 107.87 | 129.08 | 165.07 | 191.83 | 261.22 | 315.25 |
| 34.84 | 47.71 | 64.94 | 82.57 | 101.23 | 123.65 | 148.91 | 166.39 | 231.43 | 278.95 |
| 15.74 | 22.84 | 33.80 | 43.33 | 56.33 | 71.53 | 86.51 | 100.50 | 144.11 | 202.93 |
| - | - | - | - | - | - | - | - | - | - |
| 구 | | | | | 비 | | | | |
| 100.0 | 100.0 | 100.0 | 100.0 | 100.0 | 100.0 | 100.0 | 100.0 | 100.0 | 100.0 |
| 51.9 | 50.2 | 48.0 | 47.9 | 48.9 | 49.6 | 50.4 | 48.3 | 49.9 | 50.4 |
| 4.0 | 4.1 | 4.4 | 4.8 | 5.0 | 5.1 | 4.6 | 4.6 | 4.7 | 4.7 |
| 2.9 | 3.0 | 3.2 | 3.8 | 3.8 | 3.5 | 3.7 | 4.2 | 3.9 | 3.7 |
| 10.4 | 10.5 | 11.0 | 10.9 | 11.2 | 11.3 | 11.4 | 12.9 | 11.5 | 12.1 |
| 4.7 | 5.0 | 4.7 | 4.3 | 3.9 | 3.7 | 3.6 | 3.4 | 3.2 | 3.1 |
| 5.2 | 5.2 | 4.6 | 4.6 | 4.7 | 4.4 | 4.1 | 4.1 | 4.2 | 4.6 |
| 3.5 | 3.5 | 3.3 | 3.1 | 2.7 | 2.7 | 2.4 | 2.8 | 3.1 | 3.1 |
| 1.0 | 1.1 | 1.1 | 1.0 | 1.0 | 0.9 | 1.0 | 1.0 | 1.0 | 1.0 |
| 4.6 | 4.8 | 5.5 | 5.1 | 4.7 | 4.9 | 4.6 | 5.0 | 5.0 | 4.7 |
| 5.5 | 5.5 | 6.0 | 6.1 | 5.7 | 5.5 | 5.8 | 5.7 | 5.5 | 5.0 |
| 4.3 | 4.8 | 5.4 | 5.5 | 5.4 | 5.3 | 5.2 | 5.0 | 4.9 | 4.4 |
| 2.0 | 2.3 | 2.8 | 2.9 | 3.0 | 3.1 | 3.0 | 3.0 | 3.1 | 3.2 |
| - | - | - | - | - | - | - | - | - | - |

자료 : 한국 광주지점

민간 소비지출의 구성(속)

단위: 10억원

| 항 목 | 1970년 분 변 시 장 가 격 | | | | | | | | | |
|--------|-------------------|--------|--------|--------|--------|--------|----------|----------|----------|----------|
| | 1956 | 1957 | 1958 | 1959 | 1960 | 1961 | 1962 | 1963 | 1964 | 1965 |
| | 금 | | | | | 액 | | | | |
| 민간소비지출 | 809.52 | 840.36 | 882.43 | 924.72 | 942.62 | 950.65 | 1,017.73 | 1,055.51 | 1,124.20 | 1,201.12 |
| 식료품 | 476.10 | 486.10 | 531.80 | 550.41 | 539.40 | 551.20 | 569.28 | 568.56 | 639.74 | 674.70 |
| 음료품 | 30.39 | 28.17 | 31.29 | 37.37 | 42.60 | 44.75 | 37.56 | 36.27 | 32.92 | 40.07 |
| 연초 | 10.56 | 10.84 | 11.55 | 12.00 | 12.29 | 13.23 | 15.69 | 16.66 | 19.48 | 25.55 |
| 의류 | 82.11 | 89.74 | 90.19 | 97.32 | 100.33 | 96.56 | 116.53 | 117.91 | 107.50 | 120.36 |
| 임료 | 46.54 | 47.62 | 48.76 | 48.90 | 49.83 | 51.16 | 52.35 | 53.66 | 55.43 | 56.74 |
| 광열비 | 26.81 | 31.55 | 33.63 | 35.81 | 41.26 | 43.19 | 47.38 | 59.28 | 59.95 | 59.50 |
| 가구 | 11.85 | 12.25 | 13.01 | 13.38 | 14.14 | 14.40 | 19.22 | 20.61 | 21.12 | 21.08 |
| 가계 | 8.31 | 9.64 | 10.47 | 11.14 | 12.09 | 10.69 | 12.77 | 12.96 | 13.69 | 12.68 |
| 보건 | 31.04 | 33.26 | 35.07 | 36.93 | 39.48 | 39.54 | 49.57 | 60.02 | 51.14 | 51.64 |
| 교통 | 17.19 | 17.20 | 20.89 | 25.47 | 30.66 | 28.64 | 34.34 | 41.35 | 48.71 | 54.50 |
| 유종 | 30.41 | 35.82 | 40.30 | 46.22 | 38.64 | 34.75 | 40.35 | 43.63 | 47.16 | 55.65 |
| 잡지출 | 24.59 | 25.40 | 27.00 | 27.51 | 27.90 | 22.22 | 22.69 | 24.60 | 27.36 | 28.65 |
| 총계 | 11.62 | 12.77 | -11.53 | -11.53 | - | - | - | - | - | - |
| | 구 성 비 | | | | | | | | | |
| 민간소비지출 | 100.0 | 100.0 | 100.0 | 100.0 | 100.0 | 100.0 | 100.0 | 100.0 | 100.0 | 100.0 |
| 식료품 | 58.8 | 57.8 | 60.3 | 59.5 | 57.2 | 56.0 | 55.9 | 53.9 | 56.9 | 56.2 |
| 음료품 | 3.8 | 3.3 | 3.5 | 4.0 | 4.5 | 4.7 | 3.7 | 3.4 | 2.9 | 3.3 |
| 연초 | 1.3 | 1.3 | 1.3 | 1.3 | 1.3 | 1.4 | 1.5 | 1.6 | 1.7 | 2.1 |
| 의류 | 10.1 | 10.7 | 10.2 | 10.5 | 10.6 | 10.2 | 11.4 | 11.2 | 9.6 | 10.0 |
| 임료 | 5.8 | 5.7 | 5.5 | 5.3 | 5.3 | 5.4 | 5.1 | 5.1 | 4.9 | 4.7 |
| 광열비 | 3.6 | 3.8 | 3.8 | 3.9 | 4.4 | 4.5 | 4.7 | 5.6 | 5.3 | 5.0 |
| 가구 | 1.5 | 1.5 | 1.5 | 1.4 | 1.5 | 1.5 | 1.9 | 2.0 | 1.9 | 1.8 |
| 가계 | 1.0 | 1.1 | 1.2 | 1.2 | 1.3 | 1.1 | 1.3 | 1.2 | 1.2 | 1.1 |
| 보건 | 3.8 | 4.0 | 4.0 | 4.0 | 4.2 | 4.2 | 4.9 | 5.7 | 4.6 | 4.3 |
| 교통 | 2.1 | 2.0 | 2.4 | 2.8 | 3.3 | 3.0 | 3.4 | 3.9 | 4.3 | 4.5 |
| 유종 | 3.8 | 4.3 | 4.6 | 5.0 | 4.1 | 3.7 | 4.0 | 4.1 | 4.2 | 4.6 |
| 잡지출 | 3.0 | 3.0 | 3.0 | 3.0 | 2.9 | 2.3 | 2.2 | 2.3 | 2.5 | 2.4 |
| 총계 | 1.4 | 1.5 | -1.5 | -1.9 | - | - | - | - | - | - |

자료: 한은 광주지점

민간 소비지출의 구성(속)

단위: 10억원

| 1970년 불변시장가액 | | | | | | | | | |
|--------------|----------|----------|----------|----------|----------|----------|----------|----------|----------|
| 1966 | 1967 | 1968 | 1969 | 1970 | 1971 | 1972 | 1973 | 1974 | 1975 |
| 합 | | | | | | | | | |
| 1,282.37 | 1,396.87 | 1,545.55 | 1,705.63 | 1,864.25 | 2,080.12 | 2,226.03 | 2,415.82 | 2,547.34 | 2,682.27 |
| 706.62 | 739.14 | 796.05 | 858.56 | 921.93 | 978.06 | 1,047.32 | 1,097.56 | 1,148.07 | 1,201.75 |
| 45.68 | 56.24 | 59.95 | 74.90 | 94.02 | 116.16 | 113.89 | 129.32 | 147.24 | 160.07 |
| 30.46 | 37.92 | 43.87 | 56.11 | 72.44 | 82.44 | 90.48 | 91.03 | 96.39 | 100.44 |
| 120.67 | 140.45 | 157.29 | 179.94 | 211.05 | 256.18 | 287.04 | 328.69 | 339.19 | 352.15 |
| 59.04 | 61.40 | 64.77 | 68.60 | 73.05 | 77.73 | 83.03 | 86.19 | 95.40 | 103.99 |
| 68.80 | 67.63 | 71.45 | 79.19 | 87.83 | 94.34 | 95.90 | 106.34 | 112.77 | 121.79 |
| 28.54 | 36.83 | 41.60 | 45.87 | 51.01 | 60.25 | 66.09 | 83.37 | 96.69 | 104.57 |
| 12.97 | 14.79 | 17.05 | 17.14 | 18.75 | 20.96 | 23.86 | 25.81 | 27.55 | 29.19 |
| 56.33 | 63.75 | 78.65 | 82.89 | 88.74 | 102.27 | 112.06 | 127.19 | 139.44 | 146.99 |
| 60.22 | 68.87 | 85.58 | 98.94 | 107.87 | 115.74 | 124.29 | 143.26 | 146.82 | 157.88 |
| 60.15 | 70.54 | 82.42 | 90.71 | 101.23 | 112.58 | 116.92 | 124.12 | 125.19 | 127.66 |
| 32.89 | 39.31 | 47.40 | 52.78 | 56.33 | 63.41 | 65.15 | 70.94 | 72.59 | 75.79 |
| - | - | - | - | - | - | - | - | - | - |
| 구 | | | | | | | | | |
| 100.0 | 100.0 | 100.0 | 100.0 | 100.0 | 100.0 | 100.0 | 100.0 | 100.0 | 100.0 |
| 55.1 | 52.9 | 51.5 | 50.3 | 49.8 | 47.0 | 47.0 | 45.4 | 45.1 | 44.8 |
| 3.6 | 4.0 | 3.9 | 4.4 | 5.0 | 5.1 | 5.1 | 5.4 | 5.5 | 6.0 |
| 2.4 | 2.7 | 2.8 | 3.3 | 3.8 | 4.1 | 4.1 | 3.8 | 3.8 | 3.7 |
| 9.4 | 10.1 | 10.2 | 10.6 | 11.2 | 12.9 | 12.9 | 13.6 | 13.3 | 13.1 |
| 4.6 | 4.4 | 4.2 | 4.0 | 3.9 | 3.7 | 3.7 | 3.7 | 3.7 | 3.9 |
| 5.4 | 4.8 | 4.6 | 4.6 | 4.7 | 4.3 | 4.3 | 4.4 | 4.4 | 4.5 |
| 2.2 | 2.6 | 2.7 | 2.7 | 2.7 | 3.0 | 3.0 | 3.4 | 3.8 | 3.9 |
| 1.0 | 1.1 | 1.1 | 1.0 | 1.0 | 1.1 | 1.1 | 1.1 | 1.1 | 1.1 |
| 4.4 | 4.6 | 5.1 | 4.9 | 4.9 | 5.0 | 5.0 | 5.3 | 5.5 | 5.5 |
| 4.7 | 4.9 | 5.5 | 5.8 | 5.8 | 5.6 | 5.6 | 5.9 | 5.8 | 5.9 |
| 4.6 | 5.1 | 5.3 | 5.3 | 5.3 | 5.3 | 5.3 | 5.1 | 4.9 | 4.8 |
| 2.6 | 2.8 | 3.1 | 3.1 | 3.1 | 2.9 | 2.9 | 2.9 | 2.8 | 2.8 |
| - | - | - | - | - | - | - | - | - | - |

자료: 한은 평주

255. 농가 판매가격 지수

단위 : 1970=100

| 연월 | 구분 도 및 별 | 총 지수 | 곡 물 | | | | | 칭 계 | |
|-------|-------------|-------|-------|-------|-------|-------|-------|--------|-------|
| | | | 계 | 미 곡 | 백 류 | 잡 곡 | 두 류 | | 서 류 |
| 가 중 치 | | 1,000 | 523.9 | 401.8 | 49.3 | 9.2 | 47.6 | 16.0 | 123.1 |
| 1968 | | 74.3 | 73.1 | 73.2 | 75.9 | 83.8 | 60.8 | 80.5 | 47.7 |
| 1969 | | 84.8 | 85.9 | 90.8 | 89.3 | 89.9 | 63.8 | 87.0 | 55.2 |
| 1970 | | 100.0 | 100.0 | 100.0 | 100.0 | 100.0 | 100.0 | 100.0 | 100.0 |
| 1971 | | 121.4 | 124.9 | 125.6 | 136.2 | 119.0 | 106.8 | 131.1 | 106.1 |
| 1972 | | 147.9 | 153.8 | 159.5 | 176.7 | 152.6 | 126.7 | 168.1 | 106.1 |
| 1973 | | 164.2 | 169.0 | 167.7 | 183.7 | 177.6 | 148.0 | 214.9 | 113.0 |
| 1974 | | 215.6 | 240.5 | 242.8 | 238.5 | 249.0 | 193.6 | 324.3 | 150.6 |
| 1975 | | 267.6 | 303.1 | 305.7 | 329.2 | 308.6 | 241.2 | 337.2 | 208.8 |
| 1976 | | 337.8 | 363.5 | 368.7 | 339.6 | 341.1 | 326.9 | 427.5 | 276.7 |
| 1 | | 298.3 | 323.8 | 328.9 | 325.1 | 320.5 | 265.2 | 369.2 | 262.5 |
| 2 | | 305.7 | 329.0 | 333.0 | 325.7 | 323.9 | 282.6 | 380.6 | 279.6 |
| 3 | | 312.3 | 329.0 | 332.5 | 325.7 | 322.6 | 286.7 | 380.4 | 278.3 |
| 4 | | 321.3 | 334.0 | 335.6 | 336.1 | 324.9 | 297.4 | 403.0 | 282.6 |
| 5 | | 332.2 | 346.5 | 346.5 | 337.6 | 326.2 | 325.0 | 450.4 | 292.3 |
| 6 | | 341.1 | 364.0 | 367.3 | 339.6 | 327.5 | 341.7 | 445.7 | 291.0 |
| 7 | | 353.7 | 385.9 | 395.6 | 341.6 | 344.4 | 344.1 | 426.7 | 292.5 |
| 8 | | 360.8 | 399.8 | 409.8 | 348.6 | 360.0 | 347.4 | 506.7 | 295.5 |
| 9 | | 364.4 | 402.3 | 414.0 | 337.3 | 358.4 | 347.3 | 497.2 | 301.2 |
| 10 | | 353.9 | 384.2 | 394.3 | 335.8 | 349.2 | 331.6 | 454.7 | 292.2 |
| 11 | | 352.5 | 384.6 | 393.5 | 344.0 | 344.1 | 343.7 | 432.6 | 281.0 |
| 12 | | 344.3 | 373.0 | 376.0 | 346.1 | 353.3 | 351.6 | 449.4 | 290.5 |

자료 : 한국 통계월보

농가 판매가격 지수 (속)

단위 : 1970=100

| 과 품 | | 육 산 할 | | | 기 타 | | |
|-------|-------|-------|-------|-------|-------|-------|-------|
| 채 소 | 과 실 | 계 | 축산물 | 잡 곡 | 계 | 농용작물 | 잡곡 |
| 90.8 | 32.3 | 227.2 | 264.6 | 22.6 | 65.8 | 50.1 | 15.7 |
| 43.9 | 69.3 | 86.4 | 86.2 | 91.5 | 69.7 | 74.0 | 61.8 |
| 49.3 | 89.2 | 84.6 | 84.2 | 95.3 | 83.8 | 86.9 | 82.7 |
| 100.0 | 100.0 | 100.0 | 100.0 | 100.0 | 100.0 | 100.0 | 100.0 |
| 96.3 | 117.4 | 121.0 | 120.8 | 124.0 | 132.0 | 130.6 | 110.8 |
| 98.7 | 127.0 | 143.1 | 142.5 | 150.7 | 144.7 | 177.6 | 123.4 |
| 102.1 | 143.7 | 173.9 | 167.1 | 254.0 | 179.2 | 193.2 | 134.7 |
| 131.9 | 203.8 | 197.0 | 189.1 | 288.9 | 220.5 | 236.5 | 169.5 |
| 192.0 | 255.9 | 233.4 | 228.7 | 268.9 | 245.0 | 253.7 | 217.2 |
| 276.2 | 278.2 | 332.6 | 335.4 | 299.7 | 270.4 | 258.4 | 308.6 |
| 260.0 | 289.5 | 274.8 | 273.6 | 288.9 | 264.5 | 254.9 | 295.1 |
| 280.8 | 276.4 | 283.8 | 283.4 | 288.9 | 264.3 | 254.3 | 296.1 |
| 278.8 | 276.9 | 307.5 | 309.1 | 288.9 | 264.2 | 254.1 | 296.4 |
| 283.8 | 279.4 | 327.8 | 331.1 | 288.9 | 263.8 | 253.9 | 295.5 |
| 292.7 | 291.2 | 338.6 | 342.8 | 288.9 | 264.7 | 255.0 | 295.5 |
| 286.2 | 304.5 | 338.1 | 341.4 | 299.7 | 265.1 | 254.9 | 297.8 |
| 288.3 | 304.4 | 340.1 | 343.6 | 299.7 | 270.5 | 259.3 | 306.2 |
| 290.5 | 309.4 | 337.8 | 341.0 | 299.7 | 272.1 | 259.0 | 313.8 |
| 303.8 | 298.8 | 342.7 | 346.4 | 299.7 | 275.6 | 258.3 | 330.8 |
| 295.3 | 283.5 | 342.7 | 346.4 | 299.7 | 277.7 | 257.3 | 343.0 |
| 284.1 | 275.1 | 341.5 | 344.7 | 299.7 | 278.9 | 257.3 | 347.9 |
| 291.1 | 281.3 | 337.9 | 340.5 | 299.7 | 280.4 | 258.5 | 360.1 |

자료 : 한국 통계월보

256. 농가 구입 가격 및 임로금 지수

단위 : 1970=100

| 연도 및월별 | 구분 총지수 | 농업용품 | | | | | | |
|-----------|-----------|-------|-------|-------|-------|-------|-------|-------|
| | | 종자 | 가축 | 비료 | 농약 | 농기구 | 시설자재 | 사료 |
| 가중치 | 1,000.0 | 10.0 | 104.2 | 68.6 | 16.2 | 11.6 | 34.9 | 13.0 |
| 1968 | 78.8 | 41.4 | 83.1 | 90.3 | 103.6 | 80.5 | 91.3 | 96.0 |
| 1969 | 86.8 | 69.5 | 86.6 | 96.8 | 104.7 | 86.4 | 93.2 | 105.8 |
| 1970 | 100.0 | 100.0 | 100.0 | 100.0 | 100.0 | 100.0 | 100.0 | 100.0 |
| 1971 | 114.4 | 112.7 | 135.0 | 100.0 | 102.7 | 111.9 | 103.5 | 114.4 |
| 1972 | 130.5 | 125.1 | 174.9 | 100.8 | 108.7 | 118.2 | 115.2 | 129.9 |
| 1973 | 141.3 | 127.1 | 212.2 | 112.8 | 113.2 | 132.8 | 128.6 | 149.5 |
| 1974 | 192.5 | 169.9 | 217.1 | 150.9 | 132.4 | 191.9 | 194.9 | 253.9 |
| 1975 | 237.9 | 212.6 | 192.7 | 252.6 | 198.0 | 223.5 | 227.6 | 290.4 |
| 1976 | 298.8 | 218.9 | 290.9 | 431.1 | 223.7 | 253.9 | 246.5 | 325.6 |
| 1 | 274.3 | 216.9 | 233.6 | 431.1 | 226.1 | 235.0 | 238.5 | 302.5 |
| 2 | 276.2 | 216.9 | 253.9 | 431.1 | 226.1 | 235.0 | 239.8 | 314.0 |
| 3 | 288.3 | 219.4 | 275.9 | 431.1 | 226.1 | 235.0 | 243.3 | 315.0 |
| 4 | 292.6 | 219.4 | 286.4 | 431.1 | 226.1 | 241.1 | 245.0 | 322.4 |
| 5 | 296.0 | 219.4 | 290.5 | 431.1 | 226.1 | 241.1 | 245.4 | 327.0 |
| 6 | 300.3 | 220.5 | 294.2 | 431.1 | 222.0 | 241.1 | 245.9 | 331.1 |
| 7 | 304.1 | 220.8 | 303.3 | 431.1 | 222.0 | 243.9 | 246.7 | 331.9 |
| 8 | 309.4 | 219.4 | 308.5 | 431.1 | 222.0 | 245.9 | 247.2 | 332.3 |
| 9 | 309.4 | 220.6 | 311.8 | 431.1 | 222.0 | 246.1 | 248.5 | 334.2 |
| 10 | 311.1 | 219.4 | 313.5 | 431.1 | 222.0 | 248.8 | 250.7 | 331.9 |
| 11 | 311.4 | 219.4 | 312.1 | 431.1 | 222.0 | 242.6 | 252.3 | 332.6 |
| 12 | 312.4 | 219.4 | 307.2 | 431.1 | 222.0 | 247.9 | 252.6 | 334.1 |

자료 : 한국 통계월보

농가 구입가격 및 임료금 지수 (속)

단위 : 1970=100

| 식료품 | 가 계 용 품 | | | | 농 촌 임 료 금 | | |
|-------|---------|-------|-------|-------|-----------|-------|-------|
| | 피복비 | 광열비 | 주거리 | 잡비 | 농업노동임금 | 농업용요금 | 기타임금 |
| 153.9 | 142.8 | 19.0 | 75.2 | 212.3 | 86.6 | 46.5 | 5.2 |
| 78.6 | 91.2 | 85.9 | 85.3 | 72.5 | 66.2 | 67.4 | 61.3 |
| 88.5 | 95.5 | 90.9 | 90.5 | 80.1 | 80.3 | 84.5 | 76.2 |
| 100.0 | 100.0 | 100.0 | 100.0 | 100.0 | 100.0 | 100.0 | 100.0 |
| 122.7 | 102.3 | 108.7 | 109.8 | 112.6 | 120.1 | 118.4 | 119.7 |
| 133.7 | 113.0 | 121.6 | 114.8 | 131.4 | 139.2 | 149.4 | 140.0 |
| 140.4 | 126.0 | 127.5 | 133.8 | 133.5 | 154.2 | 162.2 | 160.0 |
| 185.6 | 191.7 | 202.2 | 212.8 | 182.0 | 198.6 | 229.0 | 204.8 |
| 243.2 | 220.0 | 224.4 | 238.5 | 247.8 | 256.5 | 294.7 | 246.2 |
| 292.6 | 256.1 | 229.0 | 255.1 | 314.1 | 332.7 | 327.7 | 291.6 |
| 268.8 | 242.8 | 226.8 | 246.6 | 283.9 | 282.1 | 312.2 | 264.6 |
| 271.9 | 244.2 | 226.8 | 246.8 | 283.9 | 291.2 | 316.3 | 269.5 |
| 274.1 | 246.6 | 226.8 | 246.9 | 314.6 | 296.0 | 316.4 | 272.9 |
| 277.8 | 249.2 | 226.8 | 250.3 | 315.6 | 312.0 | 319.5 | 278.7 |
| 284.3 | 252.9 | 228.8 | 251.0 | 316.9 | 319.1 | 326.2 | 284.3 |
| 295.7 | 225.0 | 229.3 | 256.6 | 316.9 | 340.6 | 323.9 | 294.2 |
| 303.8 | 252.9 | 228.9 | 257.2 | 318.8 | 349.2 | 328.5 | 295.3 |
| 310.2 | 258.2 | 229.1 | 258.0 | 321.3 | 349.5 | 329.4 | 298.2 |
| 312.5 | 262.6 | 229.1 | 260.1 | 321.5 | 355.8 | 333.1 | 302.7 |
| 305.4 | 266.9 | 229.2 | 261.5 | 323.7 | 366.3 | 341.0 | 311.4 |
| 303.0 | 270.9 | 229.7 | 263.8 | 325.2 | 361.7 | 345.2 | 313.1 |
| 303.5 | 274.7 | 229.6 | 263.6 | 327.1 | 368.0 | 341.9 | 315.1 |

자료 : 한국 통계월보

257. 도매물가 지수

단위 : 1970=100

| 연월 | 구분 도 및 별 | 총지수 | 농수산 | 가공식품 | 섬유 및 | 목재 및 | 지류 | 생고무 및 | 합성수지 | 토석 및 | 금속 및 | |
|----|-------------|-------|-------|-------|-------|-------|-------|-------|--------------|-------|-------|-------|
| | | | 식품 | 제품 | 제품 | 제품 | | 고무제품 | 화학제품 및 제품 | 유리제품 | 제품 | |
| | 가 중 치 | 100.0 | 179.4 | 133.6 | 125.9 | 30.4 | 23.6 | 14.6 | 83.7 | 20.1 | 47.9 | 75.2 |
| | 1 9 6 8 | 85.8 | 75.9 | 88.7 | 93.5 | 87.1 | 88.9 | 83.8 | 95.0 | 104.8 | 88.9 | 60.1 |
| | 1 9 6 9 | 91.6 | 86.1 | 92.1 | 95.7 | 89.3 | 92.4 | 94.6 | 97.0 | 98.1 | 92.4 | 84.0 |
| | 1 9 7 0 | 100.0 | 100.0 | 100.0 | 100.0 | 100.0 | 100.0 | 100.0 | 100.0 | 100.0 | 100.0 | 100.0 |
| | 1 9 7 1 | 108.6 | 121.9 | 105.9 | 106.1 | 104.4 | 108.0 | 104.9 | 104.0 | 104.1 | 100.5 | 99.7 |
| | 1 9 7 2 | 123.8 | 152.2 | 117.8 | 119.9 | 118.8 | 119.7 | 116.5 | 112.1 | 107.6 | 112.3 | 104.5 |
| | 1 9 7 3 | 132.4 | 156.2 | 126.5 | 128.7 | 137.1 | 133.3 | 133.0 | 119.6 | 115.6 | 113.9 | 130.2 |
| | 1 9 7 4 | 188.2 | 199.8 | 180.8 | 147.6 | 174.8 | 204.7 | 167.8 | 175.4 | 189.7 | 162.7 | 183.6 |
| | 1 9 7 5 | 238.0 | 282.4 | 231.8 | 161.5 | 197.9 | 234.3 | 177.2 | 228.5 | 225.0 | 228.1 | 197.9 |
| | 1 9 7 6 | 264.6 | 333.8 | 245.1 | 176.1 | 216.0 | 242.9 | 187.1 | 277.9 | 236.5 | 244.2 | 205.1 |
| | 1 | 256.6 | 314.7 | 243.8 | 167.1 | 197.3 | 240.4 | 184.8 | 275.7 | 231.9 | 237.8 | 202.9 |
| | 2 | 258.1 | 321.0 | 243.5 | 168.6 | 200.4 | 240.9 | 184.8 | 276.9 | 231.9 | 238.3 | 202.5 |
| | 3 | 259.4 | 326.0 | 242.5 | 169.5 | 205.6 | 241.9 | 185.6 | 277.1 | 234.5 | 239.9 | 203.5 |
| | 4 | 260.9 | 331.8 | 244.1 | 170.8 | 208.6 | 242.6 | 184.8 | 276.9 | 234.5 | 240.6 | 203.8 |
| | 5 | 262.7 | 339.1 | 245.0 | 171.4 | 208.7 | 241.1 | 185.6 | 276.7 | 234.9 | 240.7 | 203.7 |
| | 6 | 264.0 | 340.6 | 245.5 | 173.7 | 209.6 | 241.2 | 186.1 | 278.4 | 234.6 | 240.5 | 203.8 |
| | 7 | 264.6 | 333.8 | 246.2 | 173.8 | 224.1 | 241.2 | 186.0 | 277.9 | 234.7 | 247.8 | 204.5 |
| | 8 | 266.0 | 342.8 | 246.7 | 179.8 | 215.9 | 241.3 | 186.4 | 278.2 | 234.6 | 248.0 | 205.3 |
| | 9 | 267.4 | 345.7 | 247.3 | 182.3 | 219.8 | 241.9 | 188.5 | 278.4 | 234.8 | 248.3 | 206.9 |
| | 1 0 | 268.5 | 346.9 | 252.1 | 183.3 | 227.7 | 244.5 | 189.2 | 278.6 | 242.9 | 248.5 | 206.7 |
| | 1 1 | 272.7 | 356.6 | 254.3 | 186.5 | 237.3 | 246.6 | 189.9 | 278.7 | 241.9 | 249.2 | 207.3 |
| | 1 2 | 274.8 | 362.0 | 253.1 | 186.1 | 237.5 | 248.7 | 193.1 | 281.1 | 247.1 | 250.2 | 210.3 |

자료 : 한국 통계월보

도매물가 지수(속)

단위 : 1970=100

| 개월 및 동부분할년 | 연료및 전력 | 잡 숯 | 식료품 외의상품 | 식료품 의의상품 | 생 산 재 | | | | 지본재 | 소 미 제 | | |
|---------------|-----------|--------|-------------|-------------|--------|---------|---------|--------|-------|--------|----------|---------|
| | | | | | 평 균 | 원 재료 | 지 축재 | 기 타 | | 평 균 | 비 내구재 | 내 구재 |
| 75.7 | 117.6 | 72.4 | 313.0 | 687.0 | 395.9 | 182.3 | 106.6 | 106.6 | 52.6 | 551.5 | 528.4 | 28.1 |
| 87.5 | 86.1 | 89.8 | - | 89.3 | 88.0 | 90.7 | 83.5 | 90.3 | 88.3 | 84.6 | 84.3 | 91.8 |
| 89.7 | 93.2 | 94.3 | 89.3 | 93.0 | 91.2 | 93.1 | 87.1 | 90.5 | 89.1 | 92.6 | 91.8 | 95.1 |
| 100.0 | 100.0 | 100.0 | 100.0 | 100.0 | 100.0 | 100.0 | 100.0 | 100.0 | 100.0 | 100.0 | 100.0 | 100.0 |
| 104.6 | 114.2 | 104.2 | 115.0 | 105.7 | 106.3 | 106.3 | 101.1 | 111.6 | 105.8 | 110.5 | 111.0 | 101.0 |
| 113.2 | 135.7 | 113.5 | 137.5 | 117.5 | 120.7 | 120.0 | 110.2 | 132.5 | 118.1 | 126.5 | 127.8 | 101.1 |
| 115.5 | 147.4 | 115.6 | 143.5 | 127.3 | 135.6 | 136.3 | 124.2 | 145.7 | 123.6 | 130.9 | 132.4 | 101.2 |
| 139.2 | 315.6 | 127.7 | 191.7 | 186.5 | 219.2 | 190.2 | 172.1 | 312.2 | 148.6 | 169.7 | 171.7 | 127.7 |
| 161.7 | 413.5 | 160.3 | 260.8 | 227.6 | 273.7 | 236.2 | 207.1 | 403.8 | 175.0 | 218.4 | 222.2 | 141.7 |
| 171.2 | 450.6 | 177.4 | 298.8 | 249.1 | 301.1 | 268.2 | 217.7 | 440.1 | 183.9 | 246.2 | 251.0 | 148.8 |
| 169.4 | 445.1 | 170.4 | 284.4 | 243.9 | 295.2 | 262.9 | 210.8 | 434.3 | 182.4 | 235.9 | 240.3 | 147.8 |
| 169.8 | 445.1 | 174.4 | 287.9 | 244.5 | 295.7 | 263.1 | 212.0 | 434.4 | 183.0 | 238.3 | 242.8 | 147.8 |
| 170.6 | 445.1 | 175.2 | 290.1 | 245.5 | 296.6 | 263.9 | 213.5 | 435.0 | 183.1 | 240.1 | 244.6 | 148.1 |
| 170.9 | 445.1 | 175.4 | 293.8 | 245.9 | 296.9 | 264.5 | 213.9 | 435.0 | 183.5 | 242.4 | 247.1 | 148.3 |
| 171.4 | 448.7 | 175.9 | 297.8 | 246.7 | 297.9 | 267.5 | 213.9 | 438.2 | 184.2 | 245.0 | 249.8 | 148.6 |
| 171.7 | 450.8 | 176.4 | 299.4 | 247.8 | 299.7 | 268.5 | 214.1 | 439.8 | 184.5 | 246.0 | 250.8 | 148.6 |
| 171.5 | 450.8 | 176.2 | 298.7 | 249.0 | 301.8 | 270.7 | 220.2 | 439.8 | 184.3 | 245.5 | 250.8 | 148.6 |
| 171.6 | 450.8 | 176.5 | 301.3 | 249.9 | 301.7 | 273.4 | 219.1 | 439.8 | 184.4 | 248.2 | 253.1 | 148.9 |
| 172.0 | 450.8 | 178.5 | 303.2 | 251.1 | 302.9 | 273.8 | 220.3 | 440.0 | 184.5 | 249.8 | 254.8 | 149.0 |
| 171.6 | 450.8 | 181.9 | 304.1 | 252.3 | 304.6 | 276.8 | 221.1 | 440.0 | 184.1 | 250.6 | 255.7 | 148.8 |
| 171.5 | 462.3 | 182.9 | 310.0 | 255.5 | 309.0 | 279.0 | 225.0 | 452.6 | 184.1 | 255.1 | 260.0 | 150.8 |
| 171.8 | 462.3 | 182.4 | 315.1 | 256.5 | 311.1 | 284.4 | 227.6 | 452.6 | 184.7 | 257.4 | 262.7 | 150.0 |

자료 : 한국 통계월보

258. 도매물가 세분류 지수

단위 : 1970=100

| 구분 연도 및 월 별 | 농 수 산 식 품 | | | | | | | | | |
|-------------------|-----------|-------|-------|-----------|-----------|------------|------------|-------|-------|--|
| | 평균 | 미맥류 | 잡곡 | 농작물 두류 | 수산물 서류 | 산식물 과실류 | 식품 특용작물 | 축산물 | 식용유류 | |
| 가중치 | 174.7 | 99.9 | 1.1 | 10.7 | 7.5 | 8.6 | 7.0 | 36.9 | 3.0 | |
| 1968 | 75.9 | 77.6 | 79.6 | 60.9 | 71.8 | 70.8 | 46.1 | 82.8 | 64.2 | |
| 1969 | 87.5 | 91.4 | 88.2 | 67.5 | 79.2 | 82.1 | 52.1 | 89.4 | 90.0 | |
| 1970 | 100.0 | 100.0 | 100.0 | 100.0 | 100.0 | 100.0 | 100.0 | 100.0 | 100.0 | |
| 1971 | 121.9 | 125.2 | 117.6 | 110.5 | 116.6 | 122.7 | 97.2 | 123.3 | 111.7 | |
| 1972 | 152.8 | 169.0 | 149.4 | 132.8 | 143.1 | 152.9 | 91.4 | 131.5 | 123.2 | |
| 1973 | 156.6 | 166.9 | 159.8 | 146.9 | 149.5 | 153.9 | 86.8 | 147.8 | 146.5 | |
| 1974 | 201.0 | 206.7 | 196.3 | 190.4 | 198.4 | 253.2 | 115.4 | 187.0 | 196.2 | |
| 1975 | 284.4 | 300.8 | 255.8 | 236.2 | 256.4 | 426.3 | 174.9 | 228.9 | 266.8 | |
| 1976 | 340.5 | 346.0 | 288.5 | 332.5 | 278.3 | 573.4 | 166.8 | 321.9 | 328.3 | |
| 1 | 316.2 | 344.4 | 258.1 | 269.1 | 243.8 | 546.4 | 162.4 | 272.6 | 317.6 | |
| 2 | 322.7 | 335.9 | 266.7 | 272.9 | 265.6 | 562.4 | 165.4 | 282.8 | 321.8 | |
| 3 | 327.9 | 334.1 | 265.2 | 274.3 | 271.9 | 576.4 | 166.1 | 307.2 | 320.3 | |
| 4 | 333.9 | 334.2 | 267.4 | 304.5 | 271.9 | 568.7 | 167.5 | 334.1 | 319.5 | |
| 5 | 341.1 | 342.2 | 268.8 | 348.2 | 271.9 | 568.2 | 169.5 | 333.7 | 320.1 | |
| 6 | 342.6 | 344.0 | 272.3 | 356.5 | 271.9 | 568.2 | 173.3 | 330.3 | 320.3 | |
| 7 | 340.6 | 340.6 | 301.7 | 351.3 | 263.6 | 568.2 | 179.5 | 333.5 | 320.2 | |
| 8 | 344.6 | 345.1 | 326.1 | 363.7 | 264.3 | 568.2 | 186.9 | 336.1 | 333.2 | |
| 9 | 347.3 | 346.1 | 316.0 | 357.2 | 335.7 | 568.2 | 166.6 | 335.8 | 327.2 | |
| 10 | 346.2 | 352.7 | 306.9 | 348.7 | 301.2 | 563.1 | 167.7 | 332.6 | 345.7 | |
| 11 | 357.7 | 360.5 | 305.8 | 307.4 | 281.4 | 577.4 | 162.8 | 233.5 | 348.0 | |
| 12 | 363.1 | 373.0 | 361.0 | 360.9 | 277.4 | 634.9 | 171.8 | 330.2 | 345.5 | |

자료 : 한국 통계월보

도매물가 세분류 지수 (속)

단위 : 1970=100

| 농수산물 | | | 가 공 식 품 | | | | | | |
|-------|-------|-------|---------|-------|-------|-------|-------|-------|-------|
| 수산식품 | | | 식 품 | | | | | | |
| 평균 | 어류 | 해초류 | 평균 | 축산물 | 분류 | 과자류 | 조미료 | 통조림 | 기 타 |
| 4.7 | 1.3 | 3.4 | 73.4 | 2.0 | 37.6 | 9.4 | 17.4 | 3.9 | 3.1 |
| 76.8 | 76.1 | 77.3 | 84.6 | 92.0 | 96.8 | 96.4 | 77.6 | 85.2 | 77.5 |
| 99.1 | 82.2 | 113.9 | 89.2 | 93.2 | 99.1 | 97.5 | 84.7 | 83.0 | 82.3 |
| 100.0 | 100.0 | 100.0 | 100.0 | 100.0 | 100.0 | 100.0 | 100.0 | 100.0 | 100.0 |
| 117.7 | 139.2 | 109.4 | 108.8 | 108.8 | 110.1 | 103.0 | 110.8 | 106.2 | 102.8 |
| 126.6 | 148.2 | 118.4 | 120.1 | 112.7 | 122.0 | 106.1 | 130.7 | 103.4 | 105.9 |
| 139.3 | 153.0 | 134.1 | 133.3 | 115.0 | 145.4 | 112.0 | 132.5 | 100.8 | 110.1 |
| 154.4 | 246.9 | 118.9 | 200.6 | 139.9 | 217.2 | 149.8 | 229.4 | 126.6 | 121.2 |
| 202.2 | 332.0 | 152.6 | 255.9 | 172.8 | 274.1 | 174.2 | 315.6 | 134.6 | 152.3 |
| 277.6 | 459.3 | 208.2 | 269.3 | 179.7 | 286.6 | 188.9 | 321.6 | 159.2 | 182.9 |
| 257.8 | 428.9 | 192.4 | 270.4 | 175.4 | 287.1 | 181.5 | 340.7 | 144.9 | 162.8 |
| 240.1 | 438.8 | 191.8 | 269.9 | 176.1 | 287.1 | 182.0 | 334.0 | 159.5 | 167.2 |
| 256.9 | 452.6 | 182.1 | 267.0 | 177.7 | 287.0 | 183.0 | 319.6 | 159.5 | 176.8 |
| 255.8 | 459.5 | 178.0 | 268.2 | 177.5 | 286.9 | 192.6 | 318.5 | 159.5 | 180.4 |
| 262.4 | 452.4 | 189.8 | 267.9 | 177.5 | 286.9 | 192.2 | 317.2 | 159.5 | 184.6 |
| 267.9 | 453.6 | 197.0 | 267.6 | 177.5 | 286.9 | 190.7 | 315.7 | 159.5 | 191.4 |
| 271.2 | 453.5 | 201.5 | 268.1 | 177.5 | 287.1 | 190.7 | 316.4 | 160.7 | 197.0 |
| 278.4 | 451.4 | 213.3 | 268.5 | 177.5 | 287.1 | 190.7 | 317.1 | 159.5 | 202.7 |
| 284.9 | 459.0 | 218.3 | 269.7 | 177.5 | 290.1 | 190.7 | 317.7 | 162.5 | 186.9 |
| 299.7 | 470.5 | 234.4 | 270.7 | 177.5 | 292.1 | 190.7 | 316.6 | 161.8 | 180.1 |
| 316.4 | 488.0 | 250.7 | 271.7 | 192.3 | 292.2 | 190.7 | 321.1 | 161.8 | 182.4 |
| 319.8 | 503.7 | 249.5 | 217.9 | 192.3 | 292.1 | 190.7 | 322.4 | 161.8 | 178.6 |

자료 : 한국 통계청

| 연도 월 | 가. 식. 유. 동 | | | | 섬유 및 통제품 | | | | |
|---------|------------|-------|-------|-------|----------|-------|-------|--------------|-------|
| | 평균 | 정량용료 | 유류및소재 | 차유 | 섬및소재 | 직사 | 직물 | 면사 및 면사제품 | 직물제품 |
| 가 중 치 | 60.2 | 4.8 | 53.9 | 1.5 | 8.2 | 31.6 | 42.3 | 21.4 | 22.4 |
| 1968 | 95.3 | 95.7 | 91.3 | 76.1 | 88.7 | 95.2 | 95.0 | 102.6 | 81.9 |
| 1969 | 96.8 | 97.2 | 91.2 | 96.0 | 94.0 | 93.9 | 96.8 | 101.6 | 90.4 |
| 1970 | 100.0 | 100.0 | 100.0 | 100.0 | 100.0 | 100.0 | 100.0 | 100.0 | 100.0 |
| 1971 | 102.2 | 100.0 | 102.5 | 99.1 | 118.5 | 109.4 | 102.7 | 106.0 | 103.6 |
| 1972 | 115.1 | 109.8 | 116.1 | 95.9 | 149.3 | 133.0 | 110.9 | 117.7 | 109.6 |
| 1973 | 118.2 | 109.5 | 119.3 | 107.9 | 181.6 | 140.8 | 118.2 | 127.4 | 113.3 |
| 1974 | 156.9 | 146.2 | 158.2 | 142.7 | 208.1 | 164.7 | 136.1 | 141.1 | 128.9 |
| 1975 | 202.5 | 186.6 | 204.2 | 159.2 | 208.6 | 197.4 | 144.4 | 147.2 | 139.9 |
| 1976 | 215.6 | 196.1 | 216.6 | 241.5 | 210.5 | 209.4 | 160.1 | 156.1 | 164.0 |
| 1 | 211.3 | 196.1 | 213.0 | 196.7 | 206.8 | 200.0 | 150.9 | 157.7 | 150.7 |
| 2 | 211.4 | 196.1 | 213.1 | 198.7 | 209.9 | 201.1 | 153.9 | 151.7 | 151.7 |
| 3 | 211.4 | 196.1 | 213.1 | 198.7 | 209.9 | 200.4 | 153.8 | 153.4 | 156.2 |
| 4 | 211.4 | 196.1 | 213.1 | 198.7 | 209.9 | 200.6 | 153.1 | 157.2 | 160.8 |
| 5 | 211.5 | 196.1 | 213.1 | 203.9 | 209.9 | 201.6 | 153.4 | 156.5 | 162.8 |
| 6 | 215.4 | 196.1 | 217.3 | 206.4 | 209.9 | 213.2 | 151.6 | 155.8 | 163.8 |
| 7 | 216.7 | 196.1 | 217.4 | 257.5 | 209.9 | 213.0 | 151.9 | 155.8 | 163.8 |
| 8 | 217.4 | 196.1 | 217.5 | 288.0 | 209.9 | 215.1 | 167.6 | 157.0 | 163.8 |
| 9 | 217.4 | 196.1 | 217.5 | 263.0 | 210.4 | 217.3 | 169.4 | 157.7 | 170.3 |
| 10 | 217.4 | 196.1 | 217.5 | 283.0 | 212.5 | 217.5 | 170.8 | 156.8 | 171.5 |
| 11 | 217.4 | 196.1 | 217.5 | 283.0 | 214.3 | 216.5 | 172.0 | 171.4 | 176.0 |
| 12 | 227.9 | 196.1 | 226.7 | 302.9 | 210.7 | 216.5 | 172.2 | 169.7 | 176.0 |

자료: 한국 통계월보

도매물가세 분류 지수(속)

195

단위: 1970=100

| 목재 및 동계삼 | | | 지 류 | | 고 무 및 동 계 삼 | | | |
|----------|-------|-------|-------|-------|-------------|-------|--------|-------|
| 소재 | 재재 | 목계삼 | 지류 | 지류계삼 | 소재 | 고무선류 | 타이어및류브 | 타고무계삼 |
| 5.1 | 10.2 | 15.1 | 16.1 | 7.4 | 2.5 | 3.6 | 6.1 | 2.4 |
| 97.9 | 83.2 | 85.8 | 87.5 | 94.3 | 83.2 | 82.7 | 86.1 | 88.5 |
| 99.4 | 85.4 | 88.5 | 91.3 | 96.7 | 104.8 | 94.1 | 90.1 | 91.3 |
| 100.0 | 100.0 | 100.0 | 100.0 | 100.0 | 100.0 | 100.0 | 100.0 | 100.0 |
| 100.8 | 102.7 | 106.8 | 108.3 | 107.2 | 98.9 | 118.6 | 100.3 | 102.5 |
| 127.3 | 119.0 | 119.8 | 123.7 | 110.9 | 105.1 | 134.3 | 112.2 | 112.7 |
| 171.1 | 143.4 | 121.5 | 140.9 | 136.9 | 120.0 | 147.5 | 131.0 | 129.7 |
| 242.3 | 183.0 | 146.4 | 211.0 | 190.9 | 134.6 | 175.9 | 172.8 | 175.7 |
| 244.4 | 181.6 | 193.3 | 241.6 | 235.0 | 221.2 | 163.4 | 160.5 | 193.7 |
| 274.2 | 207.8 | 202.5 | 247.8 | 232.1 | 255.1 | 176.6 | 162.4 | 194.4 |
| 238.0 | 179.5 | 195.6 | 247.1 | 225.8 | 244.7 | 174.7 | 162.4 | 194.2 |
| 242.4 | 186.3 | 195.6 | 246.7 | 228.3 | 244.7 | 174.7 | 162.4 | 194.2 |
| 151.2 | 199.9 | 195.6 | 247.3 | 230.1 | 249.2 | 174.7 | 162.4 | 194.2 |
| 269.0 | 199.9 | 195.6 | 247.3 | 232.4 | 244.7 | 174.7 | 162.4 | 194.2 |
| 269.0 | 199.9 | 195.9 | 245.1 | 232.4 | 247.3 | 174.7 | 162.4 | 194.2 |
| 269.0 | 199.9 | 197.6 | 245.3 | 232.3 | 251.6 | 174.7 | 162.4 | 194.2 |
| 299.3 | 226.8 | 196.9 | 245.3 | 232.3 | 251.6 | 174.7 | 162.4 | 194.2 |
| 277.7 | 212.5 | 197.4 | 245.4 | 232.6 | 254.0 | 174.7 | 162.4 | 194.2 |
| 288.5 | 218.5 | 197.4 | 245.6 | 233.8 | 258.8 | 180.2 | 162.4 | 194.2 |
| 295.4 | 223.1 | 207.9 | 248.9 | 235.0 | 258.8 | 183.0 | 162.4 | 194.2 |
| 295.6 | 223.1 | 227.3 | 245.8 | 235.0 | 261.3 | 178.9 | 162.4 | 194.2 |
| 295.6 | 223.7 | 227.3 | 255.1 | 235.0 | 287.5 | 178.9 | 162.4 | 194.2 |

자료: 한국 통계월보

판매물가세 분류 지수 (속)

단위 : 1970=100

| 연도 | 화 학 제 품 | | | | | | | |
|------|---------|------------|-------|-------|-------|-------------|------------|------------|
| | 기타 화학제품 | 연료 및 도료 | 화학비료 | 농약품 | 의약품 | 비누 및 화장품 | 석유화학 제품 | 기타 화학제품 |
| 1967 | 9.4 | 4.8 | 19.5 | 4.6 | 23.8 | 10.1 | 6.8 | 4.7 |
| 1968 | 90.0 | 94.9 | 95.8 | 94.8 | 99.6 | 96.8 | 72.4 | 95.4 |
| 1969 | 89.4 | 96.3 | 99.1 | 94.8 | 100.9 | 97.0 | 79.4 | 99.3 |
| 1970 | 100.0 | 100.0 | 100.0 | 100.0 | 100.0 | 100.0 | 100.0 | 100.0 |
| 1971 | 104.7 | 105.8 | 100.0 | 100.8 | 104.9 | 101.3 | 116.0 | 103.6 |
| 1972 | 107.8 | 113.1 | 100.6 | 106.5 | 120.9 | 102.8 | 136.6 | 110.5 |
| 1973 | 122.4 | 117.4 | 112.6 | 113.4 | 123.1 | 105.8 | 154.0 | 112.6 |
| 1974 | 244.4 | 183.3 | 145.7 | 137.2 | 140.0 | 125.1 | 370.9 | 154.1 |
| 1975 | 268.8 | 212.7 | 241.7 | 193.1 | 172.7 | 143.2 | 533.1 | 169.9 |
| 1976 | 273.1 | 216.1 | 428.5 | 215.6 | 179.2 | 153.7 | 544.4 | 167.9 |
| 1 | 264.6 | 215.8 | 428.5 | 216.4 | 174.6 | 153.1 | 544.1 | 170.8 |
| 2 | 266.5 | 215.6 | 428.5 | 216.4 | 177.8 | 153.1 | 544.1 | 170.8 |
| 3 | 268.0 | 215.8 | 428.5 | 216.4 | 178.0 | 153.1 | 554.1 | 170.6 |
| 4 | 269.0 | 215.8 | 428.5 | 216.4 | 177.7 | 153.1 | 554.1 | 167.5 |
| 5 | 269.7 | 215.6 | 428.5 | 216.4 | 177.1 | 153.1 | 554.1 | 165.8 |
| 6 | 273.1 | 215.8 | 428.5 | 216.4 | 181.9 | 153.1 | 544.1 | 164.9 |
| 7 | 273.9 | 215.8 | 428.5 | 214.5 | 180.3 | 153.1 | 544.1 | 164.9 |
| 8 | 276.4 | 216.0 | 428.5 | 214.5 | 180.0 | 153.1 | 544.6 | 164.9 |
| 9 | 278.3 | 216.3 | 428.5 | 214.5 | 180.0 | 153.1 | 544.6 | 164.8 |
| 10 | 277.3 | 216.7 | 428.5 | 214.5 | 180.7 | 153.1 | 545.0 | 165.3 |
| 11 | 276.7 | 216.3 | 428.5 | 214.5 | 181.0 | 153.4 | 545.1 | 166.3 |
| 12 | 283.1 | 217.4 | 428.5 | 214.5 | 181.0 | 160.4 | 545.1 | 178.5 |

도매물가세 분류 지수 (속)

단위 : 1970=100

| 합성수지및동계품 | | 토션 및 유리제품 | | | | 금속 및 동계품 | | | |
|----------|-------|-----------|-------|-------|-------|----------|-------|-------|-------|
| 소재 | 제품 | 도자기및 | 유리및 | 시멘트및 | 기타 | 평균 | 철 | | |
| | | 접토제품 | 그제품 | 동계품 | | | 소재 | 철강재 | 철강제품 |
| 6.9 | 13.2 | 6.3 | 7.4 | 27.7 | 6.5 | 56.7 | 5.1 | 36.9 | 14.7 |
| 118.0 | 104.5 | 89.7 | 97.7 | 84.3 | 96.0 | 76.5 | 75.5 | 77.0 | 96.6 |
| 98.2 | 98.1 | 91.9 | 97.5 | 90.0 | 98.2 | 80.0 | 80.4 | 80.1 | 79.1 |
| 100.0 | 100.0 | 100.0 | 100.0 | 100.0 | 100.0 | 100.0 | 100.0 | 100.0 | 100.0 |
| 101.9 | 105.2 | 114.9 | 104.2 | 95.5 | 105.0 | 99.7 | 102.9 | 97.9 | 103.0 |
| 109.3 | 106.6 | 124.3 | 109.1 | 110.4 | 112.8 | 102.6 | 103.9 | 101.9 | 103.8 |
| 113.5 | 116.7 | 129.2 | 110.5 | 111.2 | 114.3 | 130.5 | 126.8 | 135.5 | 117.2 |
| 182.4 | 193.5 | 187.7 | 162.4 | 157.5 | 161.4 | 184.4 | 178.5 | 194.7 | 160.4 |
| 240.7 | 216.8 | 196.3 | 220.5 | 236.8 | 230.6 | 201.4 | 234.4 | 203.1 | 190.7 |
| 243.9 | 232.7 | 203.1 | 233.4 | 253.4 | 256.6 | 209.3 | 206.2 | 211.4 | 197.4 |
| 243.6 | 225.8 | 194.9 | 233.4 | 244.8 | 254.4 | 207.7 | 228.1 | 210.7 | 193.0 |
| 243.6 | 225.8 | 198.5 | 233.4 | 244.8 | 254.7 | 207.2 | 228.1 | 210.1 | 192.8 |
| 243.6 | 229.8 | 207.8 | 233.4 | 244.9 | 256.7 | 208.8 | 228.1 | 210.5 | 197.9 |
| 243.6 | 229.8 | 204.0 | 233.4 | 247.0 | 256.7 | 208.7 | 228.1 | 210.1 | 198.2 |
| 243.6 | 230.3 | 202.6 | 233.4 | 247.5 | 257.1 | 208.9 | 228.1 | 210.5 | 198.1 |
| 243.6 | 229.9 | 201.4 | 233.4 | 247.5 | 256.7 | 208.9 | 228.1 | 210.5 | 198.1 |
| 243.3 | 230.2 | 201.2 | 233.4 | 260.1 | 256.7 | 208.8 | 228.1 | 210.5 | 197.9 |
| 242.6 | 230.4 | 201.2 | 233.4 | 260.5 | 256.9 | 209.1 | 228.1 | 211.0 | 197.9 |
| 242.6 | 230.5 | 201.2 | 233.4 | 260.7 | 258.2 | 210.3 | 228.1 | 212.8 | 197.9 |
| 242.6 | 243.1 | 203.1 | 233.4 | 260.9 | 257.0 | 209.6 | 228.1 | 211.6 | 198.3 |
| 242.6 | 241.5 | 207.6 | 233.4 | 261.0 | 257.0 | 213.1 | 228.1 | 211.5 | 200.3 |
| 251.1 | 245.0 | 213.1 | 233.4 | 261.5 | 257.0 | 213.2 | 229.4 | 216.6 | 198.9 |

자료 : 한국 통계월보

도매물가세 분류 지수 (속)

단위: 1970=100

| 연도 연월 | 금속 및 농산물 | | | 기계 및 동부품류 | | | | 연료 및 | |
|----------|----------|-------|-------|-------------|-------|-------------|------------|-------|-------|
| | 명관 | 철합금 | | 산업용 기계기구 | 전기기구 | 수송용 기계기구 | 기타 기계기구 | 석탄류 | 석유류 |
| | | 소재 | 제품 | | | | | | |
| 가정지 | 18.5 | 7.2 | 11.3 | 12.6 | 22.3 | 35.7 | 5.1 | 39.5 | 49.2 |
| 1968 | 86.9 | 84.9 | 88.0 | 81.8 | 93.2 | 87.6 | 86.4 | 84.1 | 86.5 |
| 1969 | 91.7 | 91.2 | 91.9 | 85.0 | 95.7 | 87.7 | 93.7 | 94.9 | 90.4 |
| 1970 | 100.0 | 100.0 | 100.0 | 100.0 | 100.0 | 100.0 | 100.0 | 100.0 | 100.0 |
| 1971 | 99.9 | 97.8 | 101.3 | 103.5 | 101.8 | 107.2 | 101.7 | 113.1 | 123.5 |
| 1972 | 110.5 | 113.8 | 108.4 | 105.7 | 102.8 | 123.3 | 105.6 | 124.9 | 157.3 |
| 1973 | 129.5 | 139.0 | 123.4 | 118.0 | 103.0 | 123.4 | 109.0 | 131.8 | 181.4 |
| 1974 | 181.3 | 206.5 | 165.2 | 142.7 | 129.2 | 144.8 | 135.3 | 180.4 | 520.5 |
| 1975 | 187.1 | 216.0 | 168.8 | 169.7 | 135.9 | 175.2 | 160.8 | 229.8 | 673.0 |
| 1976 | 192.3 | 220.5 | 174.3 | 166.0 | 137.9 | 187.1 | 168.6 | 251.8 | 725.7 |
| 1 | 188.4 | 218.9 | 169.0 | 178.9 | 137.7 | 186.0 | 167.7 | 241.1 | 725.7 |
| 2 | 188.3 | 216.0 | 170.6 | 180.3 | 137.7 | 186.5 | 167.7 | 241.1 | 725.7 |
| 3 | 187.1 | 215.2 | 169.3 | 184.8 | 137.7 | 186.7 | 167.7 | 241.1 | 725.7 |
| 4 | 188.8 | 214.9 | 172.1 | 185.2 | 137.7 | 187.1 | 167.7 | 241.1 | 725.7 |
| 5 | 187.9 | 214.2 | 172.2 | 187.4 | 137.7 | 187.1 | 169.0 | 251.9 | 725.7 |
| 6 | 188.1 | 213.3 | 172.1 | 188.8 | 137.8 | 187.1 | 169.1 | 257.9 | 725.7 |
| 7 | 191.0 | 217.5 | 174.2 | 187.7 | 137.8 | 187.1 | 169.1 | 257.9 | 725.7 |
| 8 | 193.5 | 222.8 | 174.8 | 188.1 | 138.1 | 187.1 | 169.1 | 257.9 | 725.7 |
| 9 | 196.4 | 224.7 | 178.3 | 188.7 | 138.1 | 187.6 | 169.6 | 257.9 | 725.7 |
| 10 | 197.7 | 225.4 | 180.1 | 186.9 | 137.8 | 187.6 | 169.1 | 257.9 | 725.7 |
| 11 | 189.8 | 228.2 | 180.1 | 187.0 | 138.0 | 187.3 | 168.8 | 257.9 | 725.7 |
| 12 | 201.1 | 235.2 | 180.1 | 187.7 | 138.1 | 187.7 | 168.8 | 257.9 | 725.7 |

자료: 한국 통계월보

도매물가세 분류 지수 (추)

199

단위 : 1970=100

| 전 력 | 전 력 | 잡 품 | | | | | | | |
|--------|--------|-------------|------------------|------------------|-------------|--------|-------------|--------|--------|
| | | 광 산 품 | | | 피 혁 품 | | | 연 초 | 기 타 |
| | | 평 균 | 금 속 광 석 | 금 속 광 석 | 평 균 | 제 혁 | 혁 제 품 | | |
| 0.3 | 26.6 | 1.4 | 0.9 | 0.5 | 3.7 | 1.0 | 2.7 | 51.5 | 15.8 |
| 85.0 | 90.9 | 95.8 | 102.4 | 84.3 | 95.4 | 95.4 | - | 93.7 | 77.2 |
| 100.5 | 90.9 | 98.4 | 103.6 | 89.1 | 92.4 | 92.4 | - | 100.0 | 83.2 |
| 100.0 | 100.0 | 100.0 | 100.0 | 100.0 | 100.0 | 100.0 | 100.0 | 100.0 | 100.0 |
| 100.8 | 100.0 | 105.4 | 104.0 | 108.0 | 106.4 | 104.0 | 107.3 | 103.3 | 106.3 |
| 102.9 | 113.8 | 117.6 | 122.6 | 105.6 | 132.8 | 192.6 | 110.6 | 108.9 | 123.5 |
| 147.1 | 110.4 | 126.0 | 133.7 | 112.1 | 177.1 | 299.0 | 132.0 | 102.0 | 144.6 |
| 181.3 | 151.0 | 213.2 | 218.8 | 203.2 | 199.4 | 296.0 | 163.4 | 102.9 | 183.8 |
| 176.1 | 223.3 | 220.2 | 223.0 | 215.1 | 222.4 | 269.3 | 205.1 | 133.8 | 226.6 |
| 208.0 | 254.8 | 223.9 | 223.3 | 224.9 | 251.3 | 335.9 | 220.1 | 152.5 | 237.3 |
| 205.1 | 246.9 | 225.2 | 226.2 | 223.3 | 236.8 | 290.0 | 219.9 | 150.4 | 231.3 |
| 205.1 | 246.9 | 225.2 | 226.2 | 223.3 | 243.8 | 303.3 | 219.9 | 150.4 | 231.9 |
| 205.1 | 246.9 | 222.6 | 222.2 | 223.3 | 247.2 | 321.1 | 219.9 | 150.4 | 235.1 |
| 205.1 | 246.9 | 217.3 | 214.0 | 223.3 | 251.7 | 337.6 | 219.9 | 150.4 | 235.6 |
| 205.1 | 246.9 | 217.3 | 214.0 | 223.3 | 254.1 | 346.7 | 219.9 | 150.4 | 237.3 |
| 205.1 | 246.9 | 217.3 | 214.0 | 223.3 | 254.1 | 346.7 | 219.9 | 150.4 | 239.6 |
| 205.1 | 246.9 | 218.8 | 216.4 | 223.3 | 254.1 | 346.7 | 219.9 | 150.4 | 238.6 |
| 205.1 | 246.9 | 221.8 | 221.0 | 223.3 | 254.12 | 346.7 | 219.9 | 150.4 | 239.8 |
| 205.1 | 294.2 | 227.5 | 229.8 | 223.3 | 254.1 | 346.7 | 219.9 | 152.9 | 245.0 |
| 217.8 | 294.2 | 227.5 | 229.8 | 223.3 | 254.1 | 346.7 | 219.9 | 158.0 | 239.7 |
| 216.0 | 294.2 | 230.8 | 229.8 | 232.7 | 255.7 | 346.7 | 222.0 | 158.0 | 238.8 |
| 216.0 | 294.2 | 235.0 | 236.3 | 232.7 | 254.1 | 346.7 | 219.0 | 158.0 | 240.5 |

자료 : 한국 통계월보

259. 농촌 물가 및 임료금 지수

단위: 1970=100

| 구분 연도 및 월 | 농 기 관 매 가 석 | | | | | | |
|--------------|-------------|-------|-------|---------------|-------|-------|-------|
| | 총 지 수 | 곡 물 | 미 곡 | 곡 물 이 외 의 전 함 | 청 파 물 | 축 잡 물 | 기 타 |
| 가 중 처 | 1,000.0 | 523.9 | 401.8 | 476.1 | 123.1 | 287.2 | 65.8 |
| 1968 | 74.3 | 73.1 | 73.2 | 76.1 | 47.7 | 86.4 | 69.7 |
| 1969 | 84.8 | 88.9 | 90.8 | 78.5 | 55.2 | 84.6 | 83.8 |
| 1970 | 100.0 | 100.0 | 100.0 | 100.0 | 100.0 | 100.0 | 100. |
| 1971 | 121.4 | 124.9 | 125.6 | 117.6 | 101.8 | 121.0 | 132.0 |
| 1972 | 147.9 | 158.3 | 159.5 | 136.5 | 106.1 | 143.1 | 164.7 |
| 1973 | 164.2 | 169.0 | 167.7 | 158.9 | 113.0 | 173.9 | 179.2 |
| 1974 | 215.6 | 240.5 | 242.8 | 188.3 | 150.6 | 197.0 | 220.5 |
| 1975 | 267.6 | 303.1 | 305.7 | 228.6 | 208.8 | 233.4 | 245.0 |
| 1976 | 337.8 | 363.5 | 368.7 | 309.6 | 276.7 | 332.6 | 370.4 |
| 1 | 298.3 | 323.8 | 328.9 | 270.2 | 262.5 | 274.8 | 264.5 |
| 2 | 305.7 | 329.0 | 333.0 | 280.2 | 279.6 | 283.2 | 264.3 |
| 3 | 312.3 | 329.0 | 332.5 | 294.0 | 278.3 | 307.5 | 264.2 |
| 4 | 321.3 | 334.0 | 335.6 | 307.3 | 282.6 | 327.8 | 263.8 |
| 5 | 332.2 | 346.5 | 346.5 | 316.4 | 292.3 | 338.6 | 264.7 |
| 6 | 341.1 | 364.0 | 367.3 | 315.8 | 291.0 | 338.1 | 265.1 |
| 7 | 353.7 | 385.9 | 395.6 | 318.2 | 292.5 | 340.1 | 270.5 |
| 8 | 360.8 | 399.8 | 409.5 | 317.8 | 295.5 | 337.8 | 272.1 |
| 9 | 364.4 | 402.3 | 414.0 | 322.7 | 301.2 | 342.7 | 275.6 |
| 10 | 353.9 | 384.2 | 394.0 | 320.7 | 292.2 | 342.7 | 277.7 |
| 11 | 352.5 | 384.6 | 393.5 | 317.2 | 291.8 | 341.2 | 275.9 |
| 12 | 346.3 | 373.0 | 376.3 | 316.8 | 289.5 | 337.3 | 270.1 |

자료: 농업협동조합 중앙회

농촌 살가 및 임료급 지수(속)

단위: 1970=100

| 종지수 | 농 가 구 입 가 격 | | | | 가계용품이 외외전합목 | 농촌임료급 이외외전합목 |
|---------|-------------|-------|-------|-------|----------------|-----------------|
| | 가계용품 | 식료품 | 농업용품 | 농촌임료급 | | |
| 1,000.0 | 603.2 | 153.9 | 250.5 | 138.3 | 396.8 | 861.7 |
| 78.3 | 80.3 | 78.6 | 83.8 | 65.7 | 76.8 | 81.3 |
| 84.4 | 87.6 | 88.5 | 89.1 | 80.5 | 85.5 | 88.1 |
| 100.0 | 100.0 | 100.0 | 100.0 | 100.0 | 100.0 | 100.0 |
| 114.4 | 123.3 | 122.7 | 116.5 | 119.5 | 117.5 | 113.6 |
| 130.5 | 125.3 | 133.7 | 136.3 | 142.7 | 138.5 | 128.6 |
| 143.1 | 133.3 | 140.4 | 158.3 | 157.1 | 157.9 | 140.8 |
| 192.5 | 189.7 | 185.6 | 190.1 | 209.1 | 196.7 | 189.8 |
| 237.9 | 238.1 | 243.2 | 220.7 | 269.0 | 237.5 | 232.9 |
| 298.8 | 284.8 | 292.6 | 315.2 | 329.5 | 320.2 | 293.9 |
| 274.3 | 263.9 | 268.8 | 286.1 | 291.6 | 290.0 | 271.5 |
| 278.2 | 265.0 | 271.9 | 298.0 | 298.8 | 298.3 | 274.9 |
| 288.3 | 277.0 | 274.1 | 307.5 | 302.0 | 305.6 | 286.1 |
| 292.6 | 279.3 | 277.8 | 312.6 | 313.3 | 312.8 | 289.3 |
| 296.0 | 282.4 | 284.3 | 314.6 | 320.2 | 316.6 | 292.1 |
| 300.3 | 285.9 | 295.7 | 316.1 | 333.2 | 322.1 | 295.0 |
| 304.1 | 288.9 | 303.8 | 320.1 | 304.2 | 327.1 | 298.3 |
| 307.0 | 297.2 | 310.2 | 322.3 | 340.8 | 328.7 | 301.6 |
| 309.4 | 331.7 | 312.6 | 323.9 | 346.2 | 331.7 | 303.5 |
| 311.1 | 294.9 | 305.4 | 324.9 | 355.7 | 335.6 | 303.9 |
| 311.4 | 296.0 | 303.0 | 324.3 | 364.3 | 334.8 | 304.5 |
| 312.4 | 297.7 | 303.5 | 322.7 | 357.2 | 334.7 | 305.2 |

자료: 농업협동조합 중앙회

260. 농가 가구당 가계수지 (전국)

단위 : 원

| 연도 월 | 구분 | 수입 | | | 지출 | | | | |
|---------|----|-----------|---------|---------|---------|---------|--------|-------|--------|
| | | 총계 | 농업 | 농업외 | 총계 | 농업 | 점용 | 차입금이자 | 조세공과 |
| 1968 | | 225,825 | 177,083 | 48,742 | 197,826 | 40,147 | 6,719 | 2,366 | 3,032 |
| 1969 | | 271,332 | 214,617 | 56,715 | 233,990 | 47,489 | 5,969 | 3,099 | 4,324 |
| 1970 | | 316,874 | 242,064 | 68,810 | 279,094 | 54,027 | 7,043 | 3,437 | 3,283 |
| 1971 | | 427,372 | 356,567 | 70,805 | 326,223 | 64,658 | 6,332 | 2,855 | 4,137 |
| 1972 | | 514,299 | 427,994 | 86,305 | 402,239 | 74,613 | 10,292 | 3,307 | 4,282 |
| 1973 | | 583,472 | 480,263 | 103,209 | 460,328 | 89,943 | 12,518 | 4,071 | 6,399 |
| 1974 | | 817,152 | 664,411 | 152,741 | 598,081 | 122,559 | 20,192 | 5,872 | 8,720 |
| 1975 | | 1,079,420 | 890,954 | 188,466 | 852,489 | 176,116 | 30,371 | 7,515 | 12,687 |
| 1 | | 57,437 | 45,013 | 12,424 | 56,201 | 5,815 | 1,407 | 704 | 428 |
| 2 | | 50,200 | 37,213 | 12,987 | 56,651 | 6,288 | 1,514 | 294 | 186 |
| 3 | | 61,790 | 46,765 | 15,025 | 68,310 | 12,366 | 2,655 | 433 | 426 |
| 4 | | 60,045 | 43,934 | 16,111 | 61,626 | 10,835 | 2,018 | 365 | 105 |
| 5 | | 61,429 | 44,582 | 16,847 | 65,283 | 14,169 | 2,066 | 247 | 770 |
| 6 | | 72,866 | 56,614 | 16,252 | 70,119 | 24,965 | 2,349 | 715 | 233 |
| 7 | | 75,740 | 62,642 | 13,098 | 60,330 | 13,680 | 2,428 | 438 | 485 |
| 8 | | 64,037 | 50,852 | 13,185 | 61,334 | 10,411 | 2,993 | 535 | 214 |
| 9 | | 84,914 | 68,562 | 16,352 | 73,380 | 10,576 | 2,045 | 293 | 1,514 |
| 10 | | 90,871 | 73,021 | 17,850 | 76,012 | 25,947 | 2,089 | 755 | 684 |
| 11 | | 145,769 | 128,070 | 17,699 | 98,419 | 30,451 | 2,563 | 965 | 5,204 |
| 12 | | 99,624 | 79,794 | 20,130 | 90,640 | 14,630 | 2,579 | 1,771 | 2,430 |

자료 : 농수산부

농가 가구당 가계수지

단위: 원

| 계 | 지 | | | | | | 기 타 | 수지증합 |
|---------|---------|--------|--------|--------|--------|---------|-------|---------|
| | 식료품 | 주 거 | 광 열 | 피 복 | 교 육 | 가계잡비 | | |
| 143,104 | 67,017 | 6,958 | 11,663 | 12,068 | 9,732 | 34,066 | 2,450 | 27,999 |
| 171,371 | 79,537 | 7,373 | 13,896 | 15,506 | 11,423 | 43,636 | 1,738 | 37,342 |
| 207,766 | 95,445 | 8,675 | 16,445 | 17,360 | 14,185 | 55,648 | 3,538 | 37,780 |
| 244,463 | 115,851 | 10,353 | 19,520 | 18,561 | 18,363 | 61,815 | 3,778 | 101,149 |
| 309,665 | 149,255 | 17,651 | 20,791 | 22,662 | 20,382 | 78,924 | 8,859 | 103,201 |
| 337,350 | 159,590 | 22,414 | 22,129 | 25,049 | 24,111 | 84,057 | 9,747 | 123,144 |
| 435,490 | 210,933 | 32,540 | 31,259 | 30,894 | 27,830 | 102,018 | 5,298 | 219,071 |
| 616,280 | 291,508 | 42,847 | 38,605 | 42,498 | 38,443 | 162,299 | 9,520 | 226,931 |
| 46,543 | 21,437 | 2,501 | 3,936 | 4,152 | 935 | 13,500 | 1,304 | 1,236 |
| 48,213 | 21,110 | 2,123 | 3,615 | 3,965 | 2,624 | 14,776 | 156 | -6,451 |
| 50,802 | 20,550 | 2,863 | 3,577 | 2,594 | 3,643 | 17,575 | 1,620 | -6,520 |
| 47,295 | 21,214 | 2,332 | 3,229 | 2,973 | 2,703 | 14,844 | 1,000 | -1,281 |
| 47,831 | 21,955 | 2,556 | 3,013 | 2,954 | 2,254 | 15,097 | 200 | -3,854 |
| 41,336 | 22,702 | 1,774 | 2,678 | 2,235 | 3,670 | 8,327 | 471 | 2,747 |
| 42,949 | 22,759 | 2,824 | 2,413 | 2,21 | 2,831 | 9,501 | 350 | 15,410 |
| 45,990 | 23,502 | 4,392 | 2,543 | 2,568 | 2,337 | 10,648 | 1,191 | 2,703 |
| 57,221 | 24,485 | 4,428 | 2,862 | 4,905 | 5,693 | 14,846 | 731 | 11,534 |
| 46,347 | 25,553 | 2,915 | 3,109 | 2,585 | 2,743 | 9,442 | 220 | 14,659 |
| 68,039 | 34,965 | 4,123 | 3,635 | 4,328 | 4,032 | 15,956 | 797 | 47,350 |
| 67,286 | 30,274 | 3,636 | 4,075 | 6,610 | 4,976 | 17,705 | 1,464 | 8,980 |

자료: 농수산부

261. 도시 가구당 월평균 소비지출

단위: 원

| 연도 및 분기별 | 조사 가구 | 가구 당 인원 | 가구당 취업 인원 | 소 비 지 출 | | | | | | | | | | |
|-------------|----------|---------------|-----------------|---------|--------|--------|------------|-----------|-----------|-------|--------|-------|---------|---------------|
| | | | | 합계 | 식 물 | | | | | | 주 거 | | | |
| | | | | | 계 | 곡물 | 육·개· 및유 | 채소 및해초 | 소 및 과실 | 조미료 | 기타 | 계 | 지출 및 | 비 향세 기타 |
| | | | | 금 | 액 | | | | | | | | | |
| 1970 | 1,558 | 5.48 | 1.31 | 29,950 | 12,120 | 5,200 | 2,490 | 2,250 | 950 | 1,230 | 5,500 | 440 | 5,060 | |
| 1971 | 1,575 | 5.40 | 1.31 | 34,970 | 14,340 | 6,180 | 3,010 | 2,390 | 1,160 | 1,600 | 6,580 | 550 | 6,030 | |
| 1972 | 1,579 | 5.31 | 1.26 | 38,560 | 15,710 | 7,720 | 2,960 | 2,210 | 1,150 | 1,670 | 7,520 | 550 | 6,970 | |
| 1973 | 1,750 | 5.26 | 1.28 | 41,490 | 17,130 | 7,670 | 3,460 | 2,790 | 1,270 | 1,940 | 7,970 | 690 | 7,280 | |
| 1974 | 1,772 | 5.22 | 1.29 | 50,100 | 21,680 | 9,860 | 3,790 | 3,430 | 1,840 | 2,760 | 9,270 | 970 | 8,300 | |
| 1975 | 1,762 | 5.18 | 1.31 | 65,310 | 28,470 | 13,190 | 4,780 | 4,350 | 2,510 | 3,640 | 11,420 | 1,040 | 10,380 | |
| 1976 | 1,752 | 5.12 | 1.27 | 81,460 | 34,990 | 15,910 | 6,330 | 5,100 | 3,010 | 4,640 | 14,700 | 1,500 | 13,200 | |
| 1~3 | 1,775 | 5.13 | 1.28 | 76,560 | 30,240 | 15,190 | 5,680 | 3,360 | 1,660 | 4,350 | 13,630 | 1,400 | 12,230 | |
| 4~6 | 1,732 | 5.13 | 1.28 | 77,910 | 32,670 | 15,280 | 5,560 | 4,610 | 2,610 | 4,610 | 15,360 | 1,490 | 13,870 | |
| 7~9 | 1,758 | 5.10 | 1.27 | 81,170 | 35,700 | 15,100 | 6,640 | 5,820 | 3,490 | 4,650 | 14,880 | 1,600 | 13,280 | |
| 10~12 | 1,743 | 5.11 | 1.26 | 90,240 | 41,400 | 18,090 | 7,430 | 6,640 | 4,280 | 4,960 | 14,930 | 1,510 | 13,420 | |
| | | | | 구 | 성 비 | | | | | | | | | |
| 1970 | - | - | - | 100.0 | 40.5 | 17.4 | 8.3 | 7.5 | 3.2 | 4.1 | 18.4 | 1.5 | 16.9 | |
| 1971 | - | - | - | 100.0 | 41.0 | 17.7 | 8.6 | 6.8 | 3.3 | 4.6 | 18.8 | 1.6 | 17.2 | |
| 1972 | - | - | - | 100.0 | 40.8 | 20.0 | 7.8 | 5.7 | 3.0 | 4.3 | 19.5 | 1.4 | 18.1 | |
| 1973 | - | - | - | 100.0 | 41.3 | 18.5 | 8.3 | 6.7 | 3.1 | 4.7 | 19.2 | 1.7 | 17.5 | |
| 1974 | - | - | - | 100.0 | 43.3 | 19.7 | 7.6 | 6.8 | 3.7 | 5.5 | 18.5 | 1.9 | 16.6 | |
| 1975 | - | - | - | 100.0 | 43.6 | 20.2 | 7.3 | 6.7 | 3.8 | 5.6 | 17.5 | 1.6 | 15.9 | |
| 1976 | - | - | - | 100.0 | 43.0 | 19.5 | 7.8 | 6.3 | 3.7 | 5.7 | 18.0 | 1.8 | 16.2 | |
| 1~3 | - | - | - | 100.0 | 39.5 | 19.8 | 7.4 | 4.4 | 2.2 | 5.7 | 17.8 | 1.8 | 16.0 | |
| 4~6 | - | - | - | 100.0 | 41.9 | 19.6 | 7.1 | 5.9 | 3.4 | 5.9 | 19.7 | 1.9 | 17.8 | |
| 7~9 | - | - | - | 100.0 | 44.0 | 18.6 | 8.2 | 7.2 | 4.3 | 5.7 | 18.3 | 2.0 | 16.3 | |
| 10~12 | - | - | - | 100.0 | 45.9 | 20.1 | 8.2 | 7.4 | 4.7 | 5.5 | 16.6 | 1.7 | 14.9 | |

자료: 경제기획원

1) 자가 평가액 포함

2) 분방구비 포함

도시 가구당 월평균 소비지출(속)

단위: 원

| 연도 및 분기별 | 구분 조사 가구 | 가구당 인원 | 가구당 취업 인원 | 소 비 지 출 | | | | | | | | | |
|----------|----------|--------|-----------|---------|--------|--------|------------|-------|-------|-------|--------|----------|--------|
| | | | | 합계 | 식 료 품 | | | | | | 주 거 | | |
| | | | | | 계 | 곡물 | 육어개채 및 유제품 | 채소과일 | 소밀조미료 | 기타 | 계 | 지출방식에 관계 | 기타 |
| 금 액 | | | | | | | | | | | | | |
| 1970 | 559 | 5.36 | 1.32 | 36,150 | 13,890 | 4,910 | 3,450 | 2,810 | 1,150 | 1,570 | 6,840 | 380 | 6,460 |
| 1971 | 563 | 5.34 | 1.32 | 41,450 | 16,460 | 5,810 | 4,060 | 3,110 | 1,350 | 2,130 | 7,610 | 380 | 7,230 |
| 1972 | 565 | 5.30 | 1.26 | 45,940 | 17,640 | 7,030 | 3,860 | 3,050 | 1,430 | 2,270 | 9,570 | 360 | 9,210 |
| 1973 | 628 | 5.25 | 1.31 | 49,370 | 19,280 | 7,090 | 4,890 | 3,250 | 1,370 | 2,680 | 9,810 | 340 | 9,470 |
| 1974 | 640 | 5.21 | 1.30 | 52,120 | 22,510 | 9,440 | 4,120 | 3,790 | 1,960 | 3,200 | 10,180 | 720 | 9,460 |
| 1975 | 643 | 5.17 | 1.35 | 66,380 | 28,960 | 12,590 | 5,200 | 4,710 | 2,700 | 3,760 | 11,930 | 680 | 11,250 |
| 1976 | 629 | 5.11 | 1.27 | 81,760 | 35,240 | 15,450 | 6,670 | 5,340 | 3,190 | 4,590 | 15,460 | 1,030 | 14,430 |
| 1~3 | 648 | 5.12 | 1.28 | 77,040 | 30,300 | 15,090 | 5,930 | 3,360 | 1,680 | 4,240 | 14,400 | 830 | 13,570 |
| 4~6 | 606 | 5.12 | 1.28 | 79,100 | 33,020 | 14,930 | 5,840 | 4,900 | 2,720 | 4,630 | 16,200 | 1,060 | 15,140 |
| 7~9 | 625 | 5.09 | 1.27 | 80,500 | 35,310 | 13,920 | 6,910 | 6,030 | 3,880 | 4,570 | 15,740 | 1,190 | 14,550 |
| 10~12 | 637 | 5.10 | 1.25 | 90,250 | 42,300 | 17,830 | 8,000 | 7,060 | 4,490 | 4,920 | 15,550 | 1,040 | 14,510 |
| 구 성 비 | | | | | | | | | | | | | |
| 1970 | - | - | - | 100.0 | 38.6 | 13.6 | 9.6 | 7.8 | 3.2 | 4.4 | 18.8 | 1.0 | 17.8 |
| 1971 | - | - | - | 100.0 | 39.7 | 14.0 | 9.8 | 7.5 | 3.3 | 5.1 | 18.4 | 0.9 | 17.5 |
| 1972 | - | - | - | 100.0 | 38.4 | 15.3 | 8.4 | 6.7 | 3.1 | 4.9 | 20.8 | 0.8 | 20.0 |
| 1973 | - | - | - | 100.0 | 39.0 | 14.3 | 9.9 | 6.6 | 2.8 | 5.4 | 19.9 | 0.7 | 19.2 |
| 1974 | - | - | - | 100.0 | 43.2 | 18.1 | 7.9 | 7.3 | 3.8 | 6.1 | 19.5 | 1.4 | 18.1 |
| 1975 | - | - | - | 100.0 | 43.6 | 19.0 | 7.8 | 7.1 | 4.1 | 5.6 | 18.0 | 1.0 | 17.0 |
| 1976 | - | - | - | 100.0 | 43.1 | 18.9 | 8.2 | 6.5 | 3.9 | 5.6 | 18.9 | 1.3 | 17.6 |
| 1~3 | - | - | - | 100.0 | 39.3 | 17.6 | 7.7 | 4.3 | 2.2 | 5.5 | 18.7 | 1.1 | 17.6 |
| 4~6 | - | - | - | 100.0 | 41.7 | 18.9 | 7.4 | 6.2 | 3.4 | 5.8 | 20.4 | 1.3 | 19.1 |
| 7~9 | - | - | - | 100.0 | 43.9 | 17.3 | 8.6 | 7.5 | 4.8 | 5.7 | 19.6 | 1.5 | 18.1 |
| 10~12 | - | - | - | 100.0 | 46.9 | 19.8 | 8.9 | 7.8 | 5.0 | 5.4 | 17.3 | 1.2 | 16.1 |

자료: 경제기획원

도시 가구당 월평균 소비지출 (속)

단위: 원

| 구분 연도 및 분기별 | 광 | | | 의 | | | 잡 | | | 비 | | |
|-------------------|-------|-------|-------|-------|-------|-------|--------|-------|-------|-------|-------|-------|
| | 계 | 연료 | 기타 | 계 | 의류 | 기타 | 계 | 의미 | 보육비 | 교육비 | 교양 오락 | 교통통신 |
| 전도시 | 금 | | | | | | 액 | | | | | |
| 1970 | 1,660 | 1,220 | 440 | 3,010 | 1,960 | 1,050 | 7,660 | 2,070 | 1,980 | 550 | 1,440 | 1,620 |
| 1971 | 1,900 | 1,420 | 460 | 3,290 | 2,090 | 1,200 | 8,860 | 2,330 | 2,510 | 560 | 1,510 | 1,950 |
| 1972 | 1,930 | 1,410 | 520 | 3,250 | 2,110 | 1,140 | 10,150 | 2,510 | 3,260 | 570 | 1,750 | 2,060 |
| 1973 | 2,070 | 1,500 | 570 | 3,760 | 2,340 | 1,420 | 10,560 | 2,640 | 3,630 | 580 | 1,750 | 1,960 |
| 1974 | 2,780 | 2,030 | 750 | 4,190 | 2,630 | 1,560 | 12,180 | 3,240 | 3,590 | 630 | 2,180 | 2,540 |
| 1975 | 3,510 | 2,600 | 910 | 5,690 | 3,460 | 2,230 | 16,220 | 4,340 | 4,240 | 1,090 | 2,690 | 3,860 |
| 1976 | 3,910 | 2,870 | 1,040 | 7,360 | 4,480 | 2,820 | 20,560 | 5,470 | 5,640 | 1,130 | 3,160 | 5,140 |
| 1~3 | 4,330 | 3,270 | 1,060 | 7,000 | 4,250 | 2,750 | 21,360 | 5,510 | 7,040 | 1,170 | 3,050 | 4,590 |
| 4~6 | 3,360 | 2,360 | 980 | 7,090 | 4,470 | 2,620 | 19,430 | 5,230 | 4,980 | 1,110 | 3,080 | 5,030 |
| 7~9 | 3,180 | 2,140 | 1,040 | 6,330 | 3,930 | 2,400 | 21,080 | 5,340 | 6,040 | 1,150 | 3,290 | 5,260 |
| 10~12 | 4,790 | 3,700 | 1,090 | 8,760 | 5,250 | 3,510 | 20,360 | 5,810 | 4,470 | 1,100 | 3,280 | 5,700 |
| | 구 | | | | | | 성 | | | | | |
| 1970 | 5.6 | 4.1 | 1.5 | 10.0 | 6.5 | 3.5 | 25.5 | 6.9 | 6.6 | 1.8 | 4.8 | 5.4 |
| 1971 | 5.4 | 4.1 | 1.3 | 9.4 | 6.0 | 3.4 | 25.4 | 6.7 | 7.2 | 1.6 | 4.3 | 5.6 |
| 1972 | 5.0 | 3.7 | 1.3 | 8.4 | 5.5 | 2.9 | 26.3 | 6.5 | 8.5 | 1.5 | 4.5 | 5.3 |
| 1973 | 5.0 | 3.6 | 1.4 | 9.1 | 5.7 | 3.4 | 25.4 | 6.4 | 8.7 | 1.4 | 4.2 | 4.7 |
| 1974 | 5.5 | 4.0 | 1.5 | 8.4 | 5.3 | 3.1 | 24.3 | 6.5 | 7.2 | 1.2 | 4.3 | 5.1 |
| 1975 | 5.4 | 4.0 | 1.4 | 8.7 | 5.3 | 3.4 | 24.8 | 6.6 | 6.5 | 1.7 | 4.1 | 5.9 |
| 1976 | 4.8 | 3.5 | 1.3 | 9.0 | 5.5 | 3.5 | 25.2 | 6.7 | 6.9 | 1.4 | 3.9 | 6.3 |
| 1~3 | 5.7 | 4.3 | 1.4 | 9.1 | 5.5 | 3.6 | 27.9 | 7.2 | 9.2 | 1.5 | 4.0 | 6.0 |
| 4~6 | 4.3 | 3.0 | 1.3 | 9.1 | 5.7 | 3.4 | 25.0 | 6.7 | 6.4 | 1.4 | 4.0 | 6.5 |
| 7~9 | 3.9 | 2.6 | 1.3 | 7.8 | 4.8 | 3.0 | 26.0 | 6.6 | 7.4 | 1.3 | 4.1 | 5.5 |
| 10~12 | 5.3 | 4.1 | 1.2 | 9.7 | 5.8 | 3.9 | 22.5 | 6.4 | 5.0 | 1.2 | 3.6 | 6.3 |

자료: 경제기획원

도시 가구당 월평균 소비지출(속)

단위: 원

| 구분 연도 및 분기별 | 관 | | | 소 비 지 출 | | | 비 | | | | | | |
|-------------------|-------|-------|-------|---------|-------|-------|--------|----------|----------|-------|----------|----------|----|
| | 계 | 연료 | 기타 | 계 | 의류 | 기타 | 계 | 외식 음료 | 잡 물위생 | 교육비 | 교양 오락 | 교통 통신 | 기타 |
| 서 울 | 금 | | | 액 | | | | | | | | | |
| 1970 | 1,710 | 1,210 | 500 | 3,630 | 2,320 | 1,310 | 10,030 | 2,660 | 2,430 | 720 | 2,080 | 2,190 | |
| 1971 | 2,120 | 1,510 | 610 | 4,050 | 2,500 | 1,550 | 11,170 | 2,740 | 2,960 | 770 | 2,280 | 2,420 | |
| 1972 | 2,050 | 1,490 | 560 | 3,860 | 2,440 | 1,420 | 12,020 | 2,890 | 4,180 | 760 | 2,500 | 2,490 | |
| 1973 | 2,230 | 1,670 | 560 | 4,770 | 2,550 | 2,220 | 13,280 | 3,080 | 4,830 | 700 | 2,440 | 2,230 | |
| 1974 | 2,940 | 2,070 | 870 | 3,830 | 2,430 | 1,400 | 12,660 | 3,120 | 3,780 | 660 | 2,520 | 2,580 | |
| 1975 | 3,520 | 2,550 | 970 | 5,390 | 3,280 | 2,110 | 16,580 | 3,980 | 4,440 | 1,050 | 3,190 | 3,920 | |
| 1976 | 4,060 | 2,930 | 1,130 | 6,370 | 3,850 | 2,520 | 20,630 | 5,220 | 5,280 | 1,110 | 3,540 | 5,490 | |
| 1~3 | 4,670 | 3,480 | 1,190 | 6,190 | 3,750 | 2,440 | 21,480 | 5,360 | 6,810 | 1,130 | 3,480 | 4,700 | |
| 4~6 | 3,550 | 2,570 | 980 | 6,450 | 4,020 | 2,430 | 19,080 | 4,360 | 4,810 | 1,090 | 3,580 | 5,540 | |
| 7~9 | 3,020 | 1,890 | 1,130 | 5,460 | 3,290 | 2,170 | 20,970 | 5,100 | 5,320 | 1,090 | 3,640 | 5,020 | |
| 10~12 | 4,920 | 3,740 | 1,180 | 7,340 | 4,330 | 3,010 | 20,140 | 5,530 | 4,160 | 1,070 | 3,480 | 5,900 | |
| | 구 | | | 성 비 | | | | | | | | | |
| 1970 | 4.7 | 3.3 | 1.4 | 10.0 | 6.4 | 3.6 | 27.9 | 7.4 | 6.7 | 2.0 | 5.7 | 6.1 | |
| 1971 | 5.1 | 3.6 | 1.5 | 9.8 | 6.0 | 3.8 | 27.0 | 6.6 | 7.1 | 1.9 | 5.5 | 5.9 | |
| 1972 | 4.5 | 3.3 | 1.2 | 8.4 | 5.3 | 3.1 | 27.9 | 6.3 | 9.1 | 1.7 | 5.4 | 5.4 | |
| 1973 | 4.5 | 3.4 | 1.1 | 9.7 | 5.2 | 4.5 | 26.9 | 5.3 | 9.8 | 1.4 | 4.5 | 4.5 | |
| 1974 | 5.6 | 4.0 | 1.6 | 7.4 | 4.7 | 2.7 | 24.3 | 6.0 | 7.3 | 1.3 | 4.8 | 4.9 | |
| 1975 | 5.3 | 3.8 | 1.5 | 8.1 | 4.9 | 3.2 | 25.0 | 6.0 | 6.7 | 1.6 | 4.6 | 5.9 | |
| 1976 | 5.0 | 3.6 | 1.4 | 7.8 | 4.7 | 3.1 | 25.2 | 6.4 | 6.5 | 1.3 | 4.3 | 6.7 | |
| 1~3 | 6.1 | 4.5 | 1.6 | 8.0 | 4.0 | 3.2 | 27.9 | 7.0 | 8.8 | 1.5 | 4.5 | 6.1 | |
| 4~6 | 4.5 | 3.2 | 1.2 | 6.2 | 5.1 | | | | | 1.4 | 1.5 | 7.0 | |
| 7~9 | 3.7 | 2.3 | 1.4 | 6.8 | 4.1 | | | 5.3 | 6.6 | 1.4 | 4.5 | 7.2 | |
| 10~12 | 5.4 | 4.1 | 1.3 | 6.1 | 4.8 | 3.3 | 22.3 | 6.1 | 4.8 | 1.2 | 3.9 | 6.5 | |

자료: 경제기획원

XXXI. 부 록

262. 지방 문화재

| 지정번호 | 종 별 | 명 칭 | 수량 | 소재지 |
|----------|---------|--------------|----|---------------|
| 39 호 | 식 조 물 | 충무공이순신묘하도기념비 | 1 | 목포시 충무동 산 230 |
| 기념물 10 호 | 사 적 지 | 고하도 이충무공유적 | 1 | 목포시 충무동 산 230 |
| 21 호 | 목 조 할 북 | 포 시 사 | 1 | 목포시 죽교동 330~3 |

자료 : 문화공보실

263. 국제 세목별 과징 상황

단위 : 천원

| 구분 연도 및 세목별 | 부 과 액 | 징 수 액 | 불 납 결 손 액 | 미 징 수 액 | 징 수율 (%) |
|-----------------|-----------|-----------|-----------|---------|----------|
| 1972 | 2,079,403 | 2,033,362 | 67,505 | 66,336 | 98.0 |
| 1973 | 2,257,250 | 2,145,719 | 38,357 | 73,174 | 95.0 |
| 1974 | 1,863,938 | 1,701,655 | 8,520 | 153,763 | 91.2 |
| 1975 | 4,121,146 | 3,873,611 | 13,445 | 234,090 | 94.0 |
| 1976 | 5,605,490 | 5,539,567 | 32,977 | 32,946 | 98.8 |
| 소 득 세 | 1,403,527 | 1,371,093 | 13,972 | 13,462 | 79.7 |
| 법 인 세 | 230,284 | 229,155 | - | 1,129 | 99.5 |
| 영 업 세 | 1,245,674 | 1,227,511 | 9,953 | 8,210 | 98.5 |
| 상 속 세 | 60,322 | 60,152 | 170 | - | 99.7 |
| 등 록 세 | 222,018 | 222,018 | - | - | 100.0 |
| 재 평 가 세 | 5,000 | 5,000 | - | - | 100.0 |
| 통 행 세 | 70,369 | 70,369 | - | - | 100.0 |
| 주 세 | 2,078,200 | 2,078,200 | - | - | 100.0 |
| 불 품 세 | 25,873 | 25,804 | 10 | 59 | 99.8 |
| 직 할 류 세 | 1,175 | 1,175 | - | - | 100.0 |
| 전 기 까 스 세 | - | - | - | - | - |
| 입 장 세 | 26,987 | 26,987 | - | - | 100.0 |
| 석 유 류 세 | 4,073 | 4,073 | - | - | 100.0 |
| 부 동 산 투 기 억 제 세 | - | - | - | - | - |
| 인 지 수 입 | 204 | 204 | - | - | 100.0 |
| 과 년 도 수 입 | 232,484 | 218,516 | 3,872 | 10,026 | 96.6 |
| 무 관 이 수 입 | - | - | - | - | - |

자료 : 목포 세무서

264. 시 교육비 특별회계 세입 세출 결산 상황

단위 : 천원

| 연도및과목별 | 구분 세 입 | | | 연도및과목별 | 구분 세 출 | | |
|------------|-----------|-----------|-------|------------|-----------|-----------|------|
| | 예산액 | 결산액 | % | | 예산액 | 결산액 | % |
| 1972 | - | 388,609 | - | 1972 | - | 373,095 | - |
| 1973 | - | 365,818 | - | 1973 | - | 355,445 | - |
| 1974 | - | 570,015 | - | 1974 | - | 528,484 | - |
| 1975 | 736,653 | 739,095 | 100.3 | 1975 | 736,653 | 708,084 | 96.1 |
| 1976 | 1,234,006 | 1,270,663 | 102.9 | 1976 | 1,234,006 | 1,192,852 | 96.7 |
| 재 산 수 입 | 52,766 | 88,663 | 168.0 | 교육 행정 비 | 41,211 | 39,137 | 94.9 |
| 사 용료및수수료 | 1,850 | 2,128 | 115.0 | 학교 운영 비 | 1,027,853 | 1,020,390 | 99.3 |
| 지 방 교육교부세 | - | - | - | 교육 계 사업비 | 13,087 | 10,968 | 83.8 |
| 의 무교육재정교부금 | 1,142,814 | 1,149,053 | 100.6 | 사회체육사업비 | - | - | - |
| 보 조 금 | 2,966 | 2,965 | 99.9 | 시설 사업비 | 129,849 | 103,843 | 79.9 |
| 기 부 금 | 1 | - | - | 재 산 비 | 4,212 | 4,049 | 96.1 |
| 과 년도 수입 | 1 | - | - | 의 무교육재정교부금 | - | - | - |
| 전 입 금 | 1 | - | - | 보 조 금 | - | - | - |
| 지 방 교육채 | 1 | - | - | 제 지 출 금 | - | - | - |
| 잡 수 입 | 2,595 | 3,064 | 118.1 | 지 방 교육비 | - | - | - |
| 이 필 금 | 31,010 | 21,770 | 70.2 | 예 비 비 | 3,308 | - | - |
| | | | | 이 월 사업 비 | 12,972 | 12,965 | 99.9 |
| | | | | 상 환 금 | 1,513 | 1,500 | 99.1 |

자료 : 목포시 교육청

265. 농촌 구락부 조직 상황

단위: 명

| 구분 연도별 | 합 계 | | | 농사개량구락부 | | | | 생활개선구락부 | | | |
|-----------|------|-------|------|---------|-----|------|-----|---------|-----|------|-----|
| | 구락부수 | 부원수 | 지도자수 | 구락부수 | 부원수 | 지도자수 | 연합회 | 구락부수 | 부원수 | 지도자수 | 연합회 |
| 1972 | 125 | 1,624 | 124 | 36 | - | - | 1 | 61 | 976 | 35 | 1 |
| 1973 | 128 | 1,624 | 128 | 36 | - | - | 1 | 61 | 976 | 34 | 1 |
| 1974 | 124 | 1,596 | 106 | 36 | - | - | 1 | 61 | 976 | 34 | 1 |
| 1975 | 97 | 824 | 97 | 36 | - | - | 1 | 61 | 551 | 61 | 1 |
| 1976 | 124 | 1,294 | 150 | 36 | 273 | 39 | 1 | 61 | 679 | 57 | 1 |

| 구분 연도별 | 구락부수 | 4-H 구락부 | | | | | | 경진회 연회수 | 실적 출품점수 |
|-----------|------|---------|-----|-----|------|----|----|------------|------------|
| | | 부원수 | | | 지도자수 | | | | |
| | | 계 | 남 | 여 | 계 | 남 | 여 | | |
| 1972 | 28 | 375 | 219 | 156 | 53 | 21 | 25 | 1 | 492 |
| 1973 | 31 | 375 | 230 | 145 | 58 | 30 | 28 | 1 | 468 |
| 1974 | 27 | 313 | 240 | 103 | 36 | 26 | 10 | 1 | 304 |
| 1975 | 27 | 439 | 276 | 163 | 47 | 33 | 14 | 1 | 215 |
| 1976 | 27 | 342 | 212 | 130 | 54 | 37 | 17 | 1 | 7 |

자료: 농촌 지도소

266. 상공회의소 현황

단위: 천원

| 구분 연도별 | 회원수 | 의원수 | 특별의원수 | 직원수 | 당월예산(평균) |
|-----------|-------|-----|-------|-----|----------|
| 1967 | - | 10 | 4 | 7 | 3,151 |
| 1968 | - | 10 | 4 | 6 | 4,954 |
| 1969 | - | 10 | 3 | 7 | 12,243 |
| 1970 | - | 7 | 3 | 9 | 23,239 |
| 1971 | - | 18 | 3 | 8 | 12,848 |
| 1972 | - | 21 | 3 | 10 | 11,513 |
| 1973 | 3,054 | 18 | 3 | 10 | 11,850 |
| 1974 | 4,610 | 10 | 2 | 8 | 40,810 |
| 1975 | 2,640 | 11 | 3 | 10 | 21,621 |
| 1976 | 3,254 | 18 | 3 | 11 | 29,030 |

자료: 목포 상공회의소

267. 역대 시장 명단

| 역대 | 성명 | 취임년월일 | 이임년월일 | 재직기간 | | 본적 |
|----|-----|------------|------------|------|----|----|
| | | | | 년 | 월 | |
| 1 | 유성계 | 47. 8. 29 | 48. 10. 20 | 1 | 2 | |
| 2 | 김영하 | 48. 10. 20 | 50. 9. 28 | 2 | - | |
| 3 | 김종술 | 50. 10. 15 | 50. 11. 11 | - | 2 | |
| 4 | 배기형 | 50. 12. 15 | 52. 2. 21 | 1 | 3 | |
| 5 | 김정식 | 52. 2. 21 | 52. 3. 26 | - | 1 | |
| 6 | 하동현 | 52. 4. 10 | 52. 5. 7 | - | 1 | |
| 7 | 박재우 | 52. 5. 7 | 52. 10. 8 | - | 6 | |
| 8 | 하동현 | 52. 10. 24 | 59. 8. 7 | 6 | 9 | |
| 9 | 박찬규 | 59. 11. 24 | 60. 5. 23 | - | 7 | |
| 10 | 이종수 | 60. 6. 7 | 60. 12. 1 | - | 6 | 전북 |
| 11 | 이재홍 | 61. 1. 5 | 61. 7. 11 | - | 6 | 전남 |
| 12 | 양삼석 | 61. 8. 2 | 61. 12. 3 | - | 5 | " |
| 13 | 이두현 | 61. 12. 3 | 62. 4. 18 | - | 5 | " |
| 14 | 송성룡 | 62. 5. 24 | 64. 4. 13 | 1 | 10 | " |
| 15 | 김남권 | 64. 4. 13 | 66. 2. 6 | 1 | 11 | " |
| 16 | 김수삼 | 66. 2. 7 | 66. 12. 15 | - | 11 | " |
| 17 | 송성룡 | 66. 12. 15 | 68. 4. 30 | 1 | 5 | " |
| 18 | 강수성 | 68. 5. 1 | 69. 7. 23 | 1 | 3 | 경남 |
| 19 | 김학중 | 69. 7. 23 | 71. 8. 10 | 2 | 1 | 전남 |
| 20 | 김동석 | 71. 8. 10 | 74. 8. 26 | 3 | 1 | 서울 |
| 21 | 변광영 | 74. 8. 28 | 76. 4. 22 | 1 | 8 | 경남 |
| 22 | 구용상 | 76. 5. 4 | - | - | - | 전남 |

자료: 기획실 통계계

| 역대 | 성명 | 취임년월일 | 이임년월일 | 재직기간 | | 본적지 |
|----|-----|------------|------------|------|----|-----|
| | | | | 년 | 월 | |
| 1 | 하봉현 | 50. 4. 4 | 50. 12. 25 | - | 8 | |
| 2 | 서양봉 | 50. 12. 25 | 52. 12. 16 | 2 | - | |
| 3 | 안경호 | 52. 12. 16 | 54. 10. 30 | 1 | 10 | |
| 4 | 이병규 | 54. 11. 4 | 59. 12. 24 | 5 | 2 | |
| 5 | 박종규 | 59. 12. 24 | 60. 5. 26 | - | 5 | |
| 6 | 김두천 | 60. 6. 28 | 61. 2. 14 | - | 8 | |
| 7 | 장전석 | 61. 2. 14 | 61. 6. 25 | - | 5 | |
| 8 | 김새장 | 65. 6. 1 | 66. 7. 31 | 1 | 2 | 영암 |
| 9 | 이동석 | 66. 8. 1 | 69. 3. 10 | 2 | 9 | 태남 |
| 10 | 김호운 | 69. 3. 10 | 70. 7. 1 | 1 | 4 | 천남 |
| 11 | 고연주 | 70. 7. 1 | 71. 7. 21 | 1 | 1 | 영암 |
| 12 | 신항복 | 71. 8. 21 | 72. 6. 7 | - | 9 | 광주 |
| 13 | 박일출 | 72. 6. 8 | 73. 7. 9 | 1 | 1 | 나주 |
| 14 | 신홍식 | 73. 7. 9 | 74. 1. 28 | - | 6 | 승주 |
| 15 | 백하규 | 74. 2. 5 | 74. 8. 2 | - | 6 | 광주 |
| 16 | 신계우 | 74. 8. 6 | 75. 12. 31 | 1 | 5 | 고흥 |
| 17 | 박전홍 | 76. 1. 1 | 76. 9. 2 | - | 8 | 영암 |
| 18 | 고연주 | 76. 9. 2 | - | - | - | " |

자료: 기획실 통계계

269. 시 간부 명단

| 직 위 | 성 명 | 취임년월일 | 본 적 지 |
|-----------|-------|----------|-------|
| 기획실장 | 왕 내 풍 | 75.12.31 | 완 도 |
| 총무국장 | 송 인 섭 | 76.9.1 | 고 흥 |
| 개발국장 | 오 덕 교 | 77.9.14 | 목 보 |
| 문화·농보실장 | 진 성 환 | 76.9.1 | 여 수 |
| 감사실장 | 김 양 수 | 77.9.22 | 광 주 |
| 총무과장 | 박 서 순 | 74.2.25 | 해 남 |
| 새마을과장 | 박 혁 주 | 77.3.28 | 장 심 |
| 세무과장 | 오 형 석 | 77.1.26 | 화 순 |
| 회계과장 | 장 완 면 | 75.1.8 | 고 흥 |
| 보건사회과장 | 김 욱 규 | 77.1.26 | 영 광 |
| 민방위과장 | 김 상 진 | 77.1.26 | 목 보 |
| 시민과장 | 손 기 호 | 77.7.4 | 나 주 |
| 산업과장 | 박 종 철 | 77.1.26 | 무 안 |
| 건설과장 | 주 욱 균 | 76.1.1 | 나 주 |
| 도시과장 | 변 자 연 | 76.1.1 | 광 주 |
| 수도과장 | 정 해 열 | 75.11.11 | 목 보 |
| 시설과장 | 윤 갑 병 | 77.2.5 | 함 평 |
| 주택과장 | 윤 농 배 | 77.1.26 | 북 보 |
| 녹지과장 | 김 창 욱 | 77.11.12 | 신 안 |
| 보건소장 | 김 영 보 | 66.8.16 | 광 주 |
| 보건소사부장 | 홍 남 식 | 76.3.12 | 목 보 |
| 농촌지도소장 | 김 세 근 | 77.1.20 | 강 진 |
| 시립병원사무과장 | 박 광 수 | 77.1.26 | 광 주 |
| 결핵병원 " | 김 남 노 | 77.1.26 | 완 도 |
| 상수도나주사무소장 | 노 경 섭 | 76.5.12 | 목 보 |
| 시립도서관장 | 박 연 경 | 75.11.5 | 북 보 |

자료: 기획실 통계계

270. 행정구역 일람표

| 시 명 | 동 명 | 관 할 |
|-----|--------|---|
| 북 포 | 용 당 동 | 용당 |
| " | 산정 1 구 | 산정동 1044, 1048, 1049 |
| " | 산정 2 구 | 산정동 12~147, 330~1039, 1041~1043 |
| " | 산정 3 구 | 산정동 148, 153, 154, 178, 191~209, 222~230, 1040, 연산동 308~987 |
| " | 대성 1 구 | 대성동 1~36, 42, 43, 67~68, 산정동 74, 78, 86~89, 170, 190 |
| " | 대성 2 구 | 대성동 38, 83~129, 131~161, 199~211 |
| " | 양 동 | 양동 |
| " | 북교동 | 북교동 |
| " | 남교동 | 남교동 |
| " | 호남동 | 호남, 대안, 창평, 명륜동 |
| " | 죽동 | 죽동 |
| " | 무안동 | 무안, 측후, 상락동 |
| " | 공명동 | 공명, 팡, 호남동 일부 |
| " | 영해동 | 행부, 영해, 죽부, 보광, 부만동 |
| " | 유달동 | 중앙, 유달, 대외동 |
| " | 만호동 | 중, 만호, 수장, 해안, 함, 유, 금, 경동 |
| " | 서산동 | 서산, 금화동 |
| " | 은금동 | 은금동 |
| " | 죽교 1 구 | 죽교동 36~38, 50, 6, 503, 516, 518, 536, 538, 577, 580, 581 |
| " | 죽교 2 구 | 죽교동 1~6, 11~14, 40~88, 573~575 |
| " | 죽교 3 구 | 죽교동 161~200, 217, 234, 241, 248, 262~269, 271 |
| " | 달성동 | 죽교동 216~233, 235~240, 242~247, 249~255, 257, 261, 270 |
| " | 대반동 | 죽교동 412~572 |
| " | 이로동 | 석현, 상리, 용해동 |
| " | 충무동 | 달노, 울도 |
| " | 연동 | 산정동 1050, 1053, 1054 |

자료: 기획실 통계계

정 오 표

| 페이지 | 종 | 화 | 점 | 오 | 비 고 |
|-----|------|---|-------|-----|--------|
| 116 | 상 4 | 6 | 8,725 | | 74 년째미 |
| 151 | 하 12 | 5 | 240 | 183 | 76 년전수 |
| 212 | 상 10 | 7 | 경 남 | 전 남 | 본적지 |

서기 1977년 12월 일 인 체
 서기 1977년 12월 일 발 행

통 계 연 보 [제 17 회]

<비 매 품>

발 행 인 목 포 시 장
 편집 인 목 포 시 기 획 실
 인쇄 차 료 아 인 쇄 소
 목포시 대외동 1가 3번지
 전화 ② 0143 ③ 1974 번

지방 간행물 심의회
 승인 제 13 호
 1977. 12. 2