

제 14 호

목 포 통 계 연 보

MOGPO
STATISTICAL YEARBOOK

1974.



목 포 시
THE CITY OF MOGPO

국 민 교 육 헌 장

우리는 민족 중흥의 역사적 사명을 띠고 이 땅에 태어났다.
조상의 빛난 얼을 오늘에 되살려, 안으로 자주 독립의 자세를 확
립하고, 밖으로 인류공영에 이바지 할 때다. 이에 우리의 나아갈
길을 밝혀 교육의 지표를 삼는다.

성실한 마음과 튼튼한 몸으로, 학문과 기술을 배우고 익히며, 타
고난 저마다의 소질을 계발하고, 우리의 처지를 약진의 발판으로
삼아 창조의 힘과 개혁의 정신을 기른다. 공익과 질서를 앞세우
며, 능률과 실질을 숭상하고, 경애와 신의에 뿌리박은 상부 상조
의 전통을 이어받아, 명랑하고 따뜻한 협동정신을 복돋운다. 우
리의 창의와 협력을 바탕으로 나라가 발전하며, 나라의 융성이나
의 발전의 근본임을 깨달아, 자유와 권리에 따르는 책임과 의무
를 다하며, 스스로 국가건설에 참여하고 봉사하는 국민정신을 드
높인다.

반공 민주 정신에 투철한 애국 애족이 우리의 삶의 길이며 자
유 세계의 이상을 실현하는 기반이다. 길이 후손에 물려줄 영광된
통일 조국의 앞날을 내다보며, 신념과 긍지를 지닌 근면한 국민
으로서, 민족의 슬기를 모아 줄기찬 노력으로 새 역사를 창조 하
자.

1968년 12월 5일

공무원의 신조

1. 우리 공무원은 민족 중흥에 앞장선 영광스러운 길잡이 임을 자부한다.
1. 우리 공무원은 창의와 근면 친절과 공정으로 국민의 신임을 얻는다.
1. 우리 공무원은 청렴결백하여 겨레의 행복으로 국가에 봉사 한다.

머 리 말

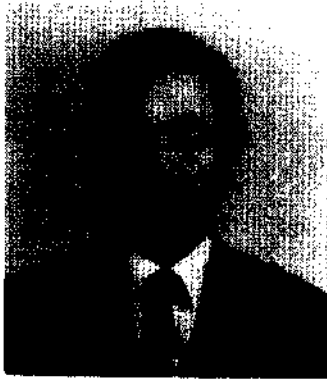

국가의 모든 시책 수립의 기초자료가 되는 통계는 근대 행정의 초석이 되고 기업경영이나 학술 연구에도 길잡이의 등불처럼 중요성이 인식되고 있는 오늘날 제 14회 통계연보를 발간하게 되었습니다.

지난 1년간 우리 20만 시민은 한데 뭉치어 잘 살아보겠다는 새마을 정신으로 정성껏 이룩한 발자취를 경제, 문화, 교육, 사회, 인구 등등 각 분야에 걸쳐 정확하고 알찬 내용을 성실히 수록하여 우리 시의 모습들을 한데 묶었습니다만 모든 여건이 아직도 불충분하여 소기의 목적달성에 부족함이 많으리라 믿습니다.

이러한 미비점은 앞으로 색출하여 수정 보완하겠으며 끝으로 연보발간에 귀중한 자료를 제공하여 주신 관계기관에 깊은 감사를 드립니다.

1974. 9.

목포시장 변 광 영

목포 시민의 노래

권일송 작사
윤형 작곡



빛 나거라 남녘 바다 햇빛 도 밝아
용머리 푸른 물결 전설의 삼학



유달에 기슭 치는 파도 드높이
노적봉 타는 정기 한 팔에 안고



가슴마다 여울 지는 사랑과 꿈을
우렁차게 나래 치는 이상도 높다



가꾸며 꽃피우리 자랑의 누리



후렴

아 멧뿌리 그 큰 기상 다지는 한 밤



우리는 목포시민 미더운 형제

1974 시정목표와 시책

〈총 화 시 정〉

1. 유신이념의 구현

- ① 새마을 운동과 소득증대
- ② 총화체제 구현
- ③ 새 시민상 정립
- ④ 시민복지 향상

2. 공업화의 촉진

- ① 공업단지 공장 유치
- ② 용수원 시설 확장
- ③ 항만시설 확장

3. 도시기반의 조성

- ① 가로 하수도 확장정비
- ② 도시계획 제정비
- ③ 주택단지 조성
- ④ 관광개발

———— 목포 시민 헌장 ————

〈전 문〉

위로는 호남육토 아래로는 다도해를 주름잡고 있는 우리 목포는 해산물과 농산물의 집산지요 남도정서의 발상지이기도 합니다.

멀리 외국으로 오고가는 대형선박들의 출입항은 항구 도시로서의 풍성한 면모를 가다듬고 있습니다.

한편 영산강 하류의 개발과 더불어 앞날을 기약할 수 있는 번영과 영광의 터전에 자리잡고 있습니다.

이제 우리 목포시민은 모름지기 그 몸가짐에 다음과 같은 긍지를 살려 더욱 더 살기좋은 고장을 이룩하기 위하여 몸과 마음을 바칩시다.

〈본 문〉

1. 바른 말을 씁시다.
 2. 향토를 사랑합시다.
 3. 거리를 깨끗이 합시다.
 4. 찾아오는 손님에게 친절합시다.
 5. 이웃을 사랑하고 건설을 위해 서로 협력 합시다.
-



유서 김복 율남산 송택에 세워진
이충무공 동상 (74. 8. 15건립)

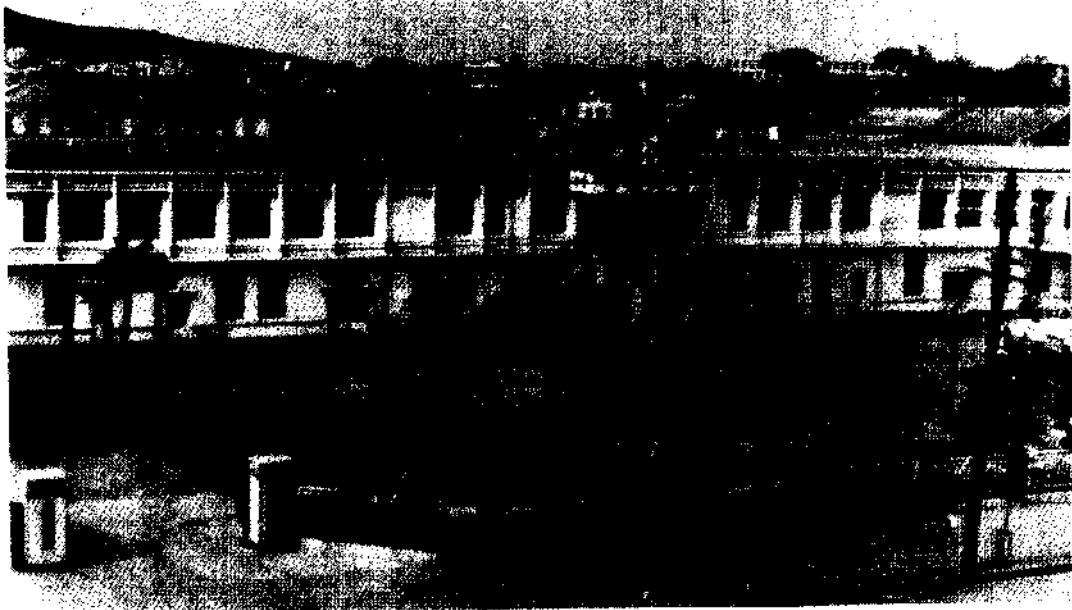

목포 시청사



목포 시가지

법 례

1. 본 연보 편집은 청내 각실과 사업소 및 각 시내 주요 기관에서 작성한 자료를 수집하여 편집한 것임.
2. 본 연보는 1973년 12월 31일 현재를 기준으로 하였으나 기준일을 달리하는 통계표는 별도 표시하였음.
3. 통계표의 계수중 단위 미만의 수는 사사오입을 원칙으로 한 것이므로 내용의 합계가 총수와 일치하지 않은 경우가 있을 것임.
4. 본 연보의 통계표 중 그 내용이 전년도에 게재한 것과 맞지 않은 것은 본 연보에서 정정된 것으로 본 연보분이 정확함.
5. 본 연보는 1969년부터 1973년분을 게재하였음.
6. 본 연보에 수록된 자료중 상세한 내역이 필요하거나 오식된 점이 있으면 주기한 자료출처 또는 당시 총무과에 문의하시기 바람.
7. 본 연보에 사용된 통계표의 부호는 다음과 같음.

- 0 단위 미만
- 해당수가 없음
- … 해당수가 미상
- △ 부정수

총 목 차

I. 토지와 자연.....	1
II. 기 상.....	6
III. 가구 및 인구.....	8
IV. 농 업.....	21
V. 임 업.....	45
VI. 수 산 업.....	49
VII. 광 업.....	54
VIII. 채 조 업.....	55
IX. 건 설 업.....	59
X. 운 수.....	70
XI. 무 역.....	74
XII. 통 신.....	75
XIII. 전 력.....	78
XIV. 상 업.....	79
XV. 금 융.....	85
XVI. 개 정.....	90
XVII. 공 부 원.....	96
XVIII. 교 육.....	100
XIX. 문 화.....	107
XX. 후 생.....	112
XXI. 보 건.....	126
XXII. 보 안.....	143
XXIII. 사 법.....	149
XXIV. 재해 및 사고.....	151
XXV. 선 거.....	153
XXVI. 새마을 사업.....	154
XXVII. 부 록.....	156

목 차

I. 토지와 자연		34. 농약소비실적.....33	
1. 연 력..... 1		35. 종자갱신사업실적.....34	
2. 위치와경력..... 2		36. 농기구보유현황.....35	
3. 지 형..... 2		37. 수리현황 및 수리사업.....35	
4. 산 약..... 2		38. 간척사업실적.....36	
5. 행정구역..... 3		39. 양곡수매상황.....36	
6. 토지총별면적..... 4		40. 영농자금융자상황.....37	
II. 기 상		41. 정부관리양곡보관참고현황.....37	
7. 기상개황..... 6		42. 양곡도정공장현황.....37	
8. 천기일수..... 7		43. 농업검동조합현황.....38	
9. 월별강우량..... 7		44. 농촌구락부조직상황.....38	
III. 가구 및 인구		45. 상전면적.....39	
10. 도별가구 및 인구..... 8		46. 잠적생산 및 공판량.....39	
11. 전국도시가구인구..... 9		47. 농산물검사.....39	
12. 연도별인구 및 가구비교.....10		48. 가축사양가구수.....40	
13. 시군별가구인구.....11		49. 가축사육현황.....41	
14. 유인도가구 및 인구.....12		50. 축우대경지면적.....43	
15. 가구 및 인구.....12		51. 도축상황.....43	
19. 외국인거주상황.....19		52. 수의사분포상황.....43	
20. 경제활동인구.....20		53. 가축방역실적.....44	
21. 산업별취업자수.....20		V. 임 업	
22. 인구동태신고상황.....20		54. 소유별임야면적.....45	
IV. 농 업		55. 임상별임야면적.....45	
23. 국적별 및 형태별농업가구 및 인구.....21		56. 소유별임야축척.....46	
24. 연령별농가인구수.....22		57. 수묘사업.....46	
25. 경작규모별농가구수 및 면적.....23		58. 조립상황.....46	
26. 업태별농가구현황.....24		59. 임산용재생산상황.....46	
27. 경지면적.....25		60. 임산연료생산실적.....47	
28. 식량작물수확고.....26		61. 체재상황.....47	
29. 소채류수확고.....28		62. 산림종자채취상황.....48	
30. 특용작물수확고.....32		63. 산림조합 및 산림계현황.....48	
31. 파실류수확고.....32		64. 산림범죄검거 및 처리상황.....48	
32. 급비소비실적.....32		65. 산림피해상황.....48	
33. 자급비료생산실적.....33		VI. 수 산 업	
		66. 수산업자가구 및 인구.....49	

67. 수산업태별가구 및 인구.....49
 68. 어종별어획고.....50
 69. 수산물제품.....51
 70. 수산물양식고.....51
 71. 부정어업단속상황.....52
 72. 어선보유상황.....52
 73. 어업협동조합운영상황.....53
 74. 월별어획고.....53

Ⅶ. 광업

75. 광종별광구수.....54

Ⅷ. 제조업

76. 제조업체분포상황.....55
 77. 중소기업자금융자상황.....56
 78. 각종제조업체생산액.....57
 79. 제업.....58
 80. 석유 및 석탄제품생산실적.....58

Ⅸ. 건설업

81. 건설업자면허상황.....59
 82. 건설기술자현황.....59
 83. 도시건축허가상황.....60
 84. 도로현황.....61
 85. 도로건설현황.....61
 86. 하천현황.....62
 87. 교량현황.....62
 88. 수도상황.....63
 89. 거처의종류별주택.....64
 90. 건축시기.....64
 91. 주택소유관계.....64
 92. 주택의충방수 및 동거가구수.....64
 93. 사용목적별구분(일반주택).....64
 94. 재료별(벽).....64
 95. 재료별(지붕).....65
 96. 주택외급수시설.....65
 97. 변소시설.....65
 98. 취사연료.....65
 99. 주택현황.....65

100. 중기보유상황.....65
 101. 상수도수원시설현황.....66
 102. 목포시상수도관원황.....68
 103. 상수도시설현황.....68
 104. 양수기장치현황.....69
 105. 수도사용료과징상황.....69

X. 운수

106. 자동차분포상황.....70
 107. 택시자동차운수사업현황.....70
 108. 전세여객자동차운송사업.....70
 109. 택시여객자동차운송사업.....70
 110. 합승여객자동차운송사업.....71
 111. 노선화물자동차운송사업.....71
 112. 장의자동차운송사업.....71
 113. 구역화물자동차운송사업.....71
 114. 선박보유현황.....72
 115. 해운실적.....72
 116. 철도운송실적.....73
 117. 자전거및우마차상황.....73

XI. 무역

118. 수출업체 및 품종별수출실적.....74

XII. 통신

119. 우편시설상황.....75
 120. 우편물취급상황.....75
 121. 외국우편물취급상황.....75
 122. 전보취급상황.....76
 123. 전화가입 및 전화요금수입상황.....76
 124. 국제전화도수상황.....77
 125. 우편저금 및 대체저금수불액.....77

XIII. 전력

126. 발전량.....78
 127. 전기가설상황.....78
 128. 용도별전력상황.....78

XIV. 상업

129. 시장분포상황.....79
 130. 상공회소운영상황.....79
 131. 도매상점현황.....80
 132. 소매상점수.....82
 133. 계량기보유상황.....84

X V. 금 용

134. 금융기관 및 직원상황..... 85
 135. 금융기관별예금 및 대출금상황..... 85
 136. 어음지불 및 부도상황..... 86
 137. 공사팀전담포운영상황..... 86
 138. 보험업현황..... 87
 139. 저축종별 및 조합저축상황..... 87
 140. 저축조합저축상황..... 88
 141. 기관저축실적..... 88
 142. 우편저금상황..... 88
 143. 종류별우편저금상황..... 89

X VI. 재 정

144. 국제 및 지방세종목별과징실적..... 90
 145. 지방세과징상황..... 91
 146. 조세부담상황..... 91
 147. 시공유재산현황..... 91
 148. 시일반회계세입세출결산상황..... 92
 149. 시특별회계세입세출결산상황..... 92
 150. 시세입세출결산상황..... 93
 151. 시특별회계세입세출결산상황..... 93
 152. 시교육비특별회계세입세출결산상황..... 94
 153. 시교육특별회계세입세출결산상황..... 94
 154. 시교육청재산현황..... 95

X VII. 공 무 원

155. 시공무원현황..... 96
 156. 통공무원현황..... 96
 157. 경찰및노방공무원현황..... 96
 158. 교육행정공무원현황..... 97
 159. 국민학교교직원수(공사팀)..... 97
 160. 중학교공무원(공사팀)..... 98
 161. 고등학교공무원현황..... 98
 162. 대학교공무원수(전문학교포함)..... 99
 163. 공무원교육실적..... 99

X VIII. 교 육

164. 각급학교일람..... 100
 165. 적령아동현황..... 100
 166. 국민학교상황..... 101
 167. 중학교상황..... 101
 168. 인문고등학교상황..... 102

169. 실업고등학교상황..... 102
 170. 전문학교상황..... 102
 171. 초급대학상황..... 103
 172. 교봉기술학교상황..... 103
 173. 특수학교상황..... 103
 174. 유치원상황..... 103
 175. 시설강습소상황..... 104
 176. 국민학교상황..... 105
 177. 중학교상황..... 105
 178. 고등학교상황..... 106
 179. 초급대학상황..... 106

X IX. 문 화

180. 공연장상황..... 107
 181. 공공도서관상황..... 107
 182. 마을문교설치상황..... 107
 183. 흥행스포츠 및 유기사설상황..... 108
 184. 라디오 및 텔레비전보급상황..... 109
 185. 신문통신보급상황..... 110
 186. 종교단체상황..... 111

X X. 후 생

187. 후생시설추진자상황..... 112
 188. 기아퇴급상황..... 112
 189. 부랑아담속상황..... 112
 190. 혼혈아실태조사..... 113
 191. 교아입양위탁 및 거택구조상황..... 113
 192. 음악여성동맹상황..... 113
 193. 미망인실태..... 114
 194. 미진업자실태..... 116
 195. 영세구조양곡실적..... 118
 196. 이재민구조양곡실적..... 118
 197. 작조근로사업상황..... 119
 198. 실업자공동사업취업상황..... 119
 199. 공공구조대상자수..... 120
 200. 사업계별노동감육실적..... 121
 201. 노동쟁의상황..... 121
 202. 노동조합운동상황..... 121
 203. 직업안전소운영상황..... 122
 204. 원호대상자현황..... 122
 205. 원호대상자원호상황..... 122
 206. 원호대상자취업상황..... 123

207. 유자녀취학상황.....123
 208. 적십자사회원수 및 회비모금실적.....124
 209. 청소사업현황.....125
 210. 적십자사구호물자방출량.....125

X X I . 보 건

211. 의료시설현황.....126
 212. 의료업자분포상황.....127
 213. 보건소사업실적.....128
 214. 의약품영업자수.....128
 215. 부정의료업자단속자수.....129
 216. 약사감시상황.....129
 217. 환경위생업소.....130
 218. 식품위생업소수.....132
 219. 이마용사 및 조리사면허자수.....134
 220. 가족계획사업실적.....135
 221. 가족계획상담소운영상황.....136
 222. 정관(불임수술).....137
 223. 루—푸시술.....138
 224. 결핵관리사업실적.....139
 225. 나환자동료상황.....139
 226. 춘추기종두접종실적.....140
 227. 예방접종현황.....141
 228. 성병검진상황.....142
 229. 법정전염병환자발생및사망상황.....142

X X II . 보 안

230. 구속영장 및 긴급구속영장청구집행상황.....143
 231. 경찰범죄통계.....143
 232. 피의자직업별통계.....144
 233. 학력별범죄통계.....144
 234. 연령별범죄통계.....145
 235. 밀수범죄경계상황.....145
 236. 폭력배범죄경계상황.....145
 237. 소년범죄검거수.....146
 238. 산림범죄검거수.....146
 239. 자동차단속상황.....146
 240. 변사자발생상황.....147
 241. 유실물회득상황.....147
 242. 민유종포허가상황.....148
 243. 운전자현황.....148
 244. 자동차운전면허상황.....148

X X III . 사 법

245. 변호사개업현황.....149

246. 각종대서업자현황.....149
 247. 등기사건현황.....149
 248. 호적처리상황.....150
 249. 제일신민사사건.....150

X X IV . 재 해 및 사 고

250. 풍수해상황.....151
 251. 건물화재발생상황.....151
 252. 산화발생상황.....152
 253. 교통사고발생상황.....152
 254. 소방기구보유수.....152

X X V . 선 거

255. 제9대 국회의원선거상황.....153
 256. 지구당등록상황.....153

X X VI . 새 마을 사 업

257. 새마을사업실적.....154
 258. 새마을사업상황.....154

X X VII . 부 록

259. 사 적.....156
 260. 시행정장비현황.....156
 261. 시기동장비현황.....156
 262. 통신장비시설통계.....156
 263. 사무장비현황.....156
 264. 민원실운영실적통계.....157
 265. 수발문서처리통계현황.....157
 266. 민원서류처리통계.....157
 267. 공업단지입주 및 부지분양현황.....157
 268. 목포시중요상품도매가격.....158
 269. 목포항선박출입.....160
 270. 목포항화물출입.....161
 271. 보호문화재.....163
 272. 역대도지사.....164
 273. 역대시장.....164
 274. 역대부시장.....165
 275. 시 간 부.....165
 276. 방송국현황.....166
 277. 행정구역일람표.....166
 278. 목포시기구표.....167
 279. 각급용량중량환산표.....168
 280. 시동간리정표.....169
 281. 연령대조표.....170

통 계 도 표

1. 토 지
2. 기 후(강우량)
3. 인 구
4. 인 구 추 세
5. 산 업 별 인 구
6. 일 반 회 계 예 산 액
7. 지 방 세 부 답 상 황
8. 경 작 규 모 별 농 가 수

1. 토 지

(천평)

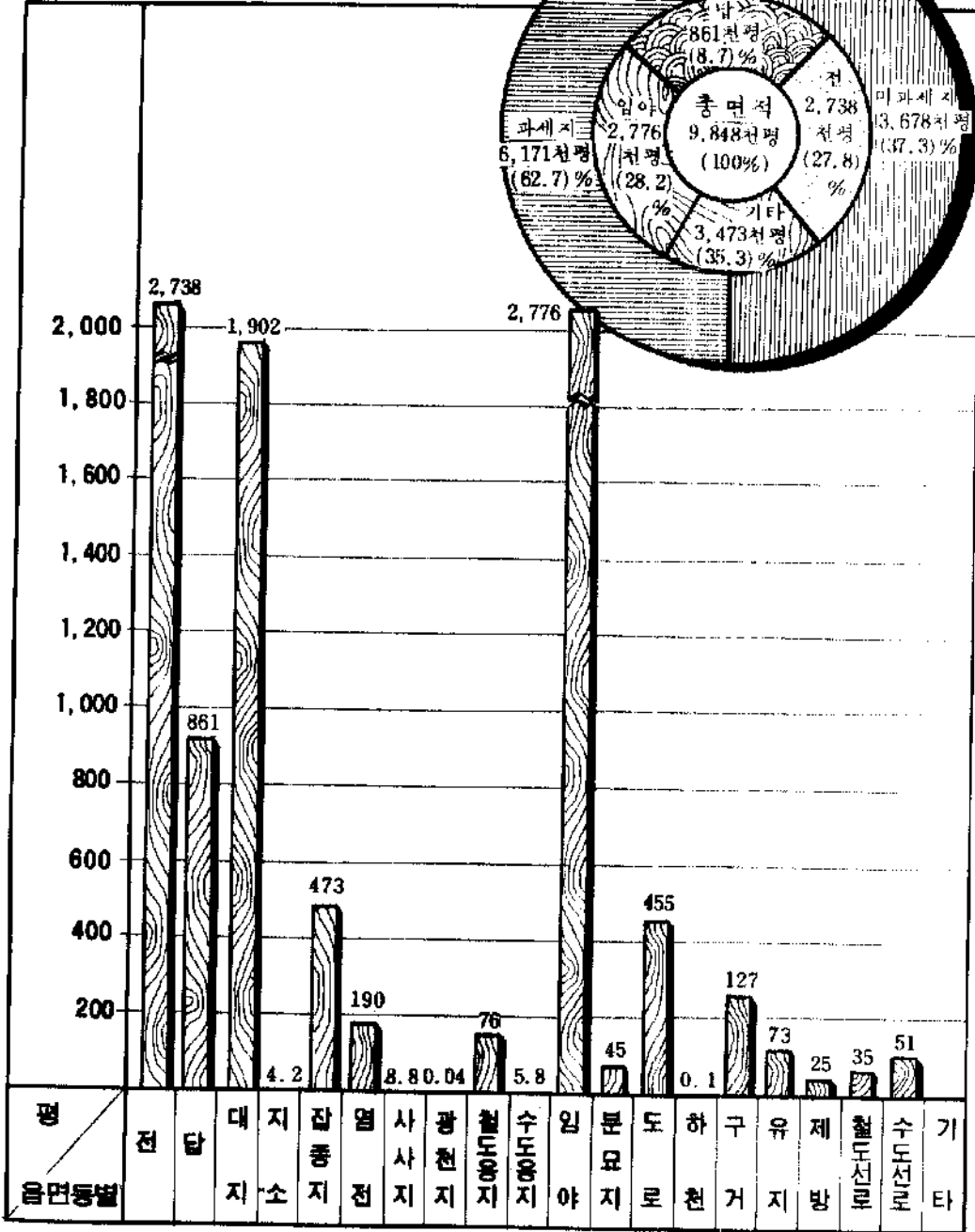

2. 기후 (강수량)

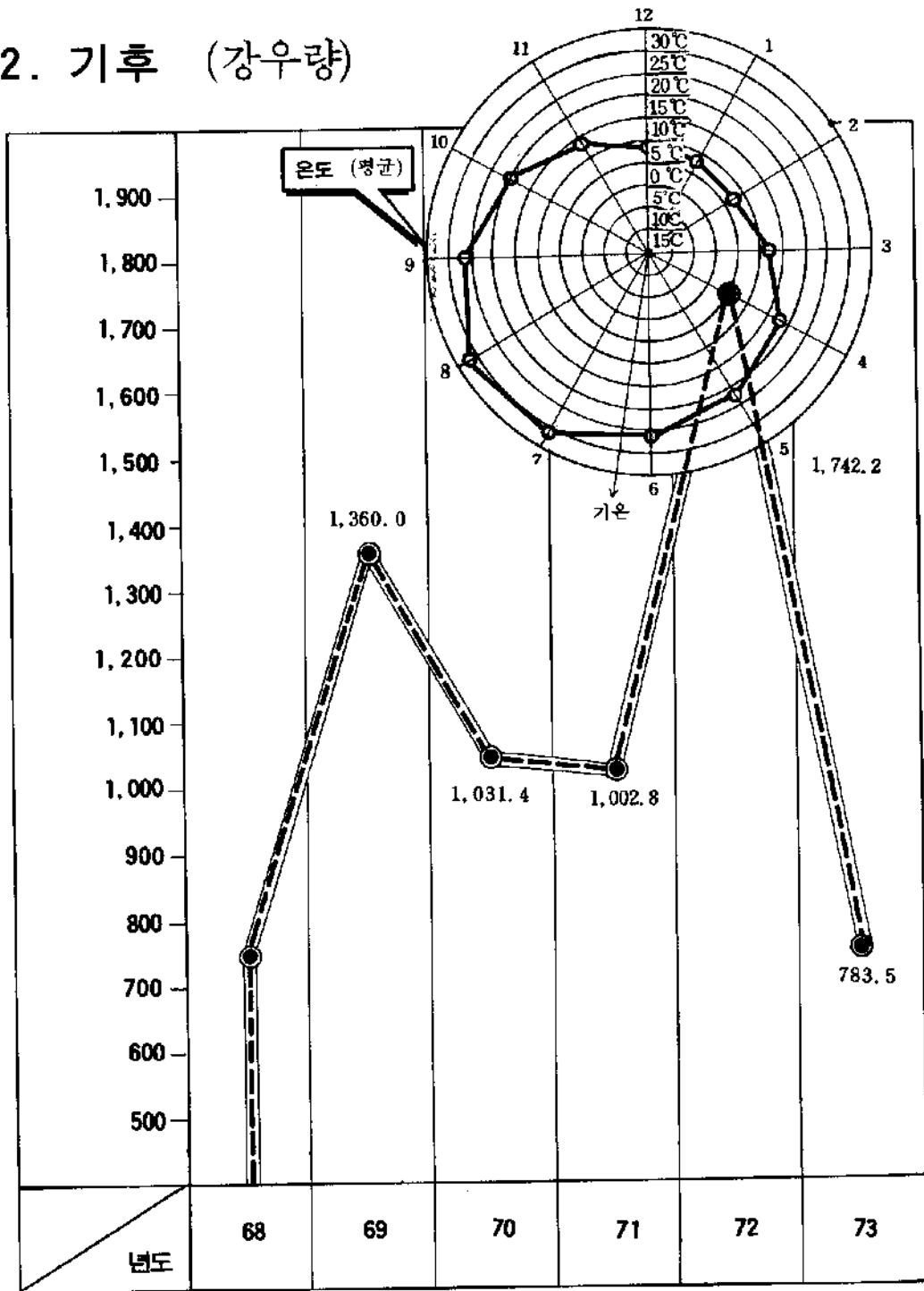

3. 인 구

(명)

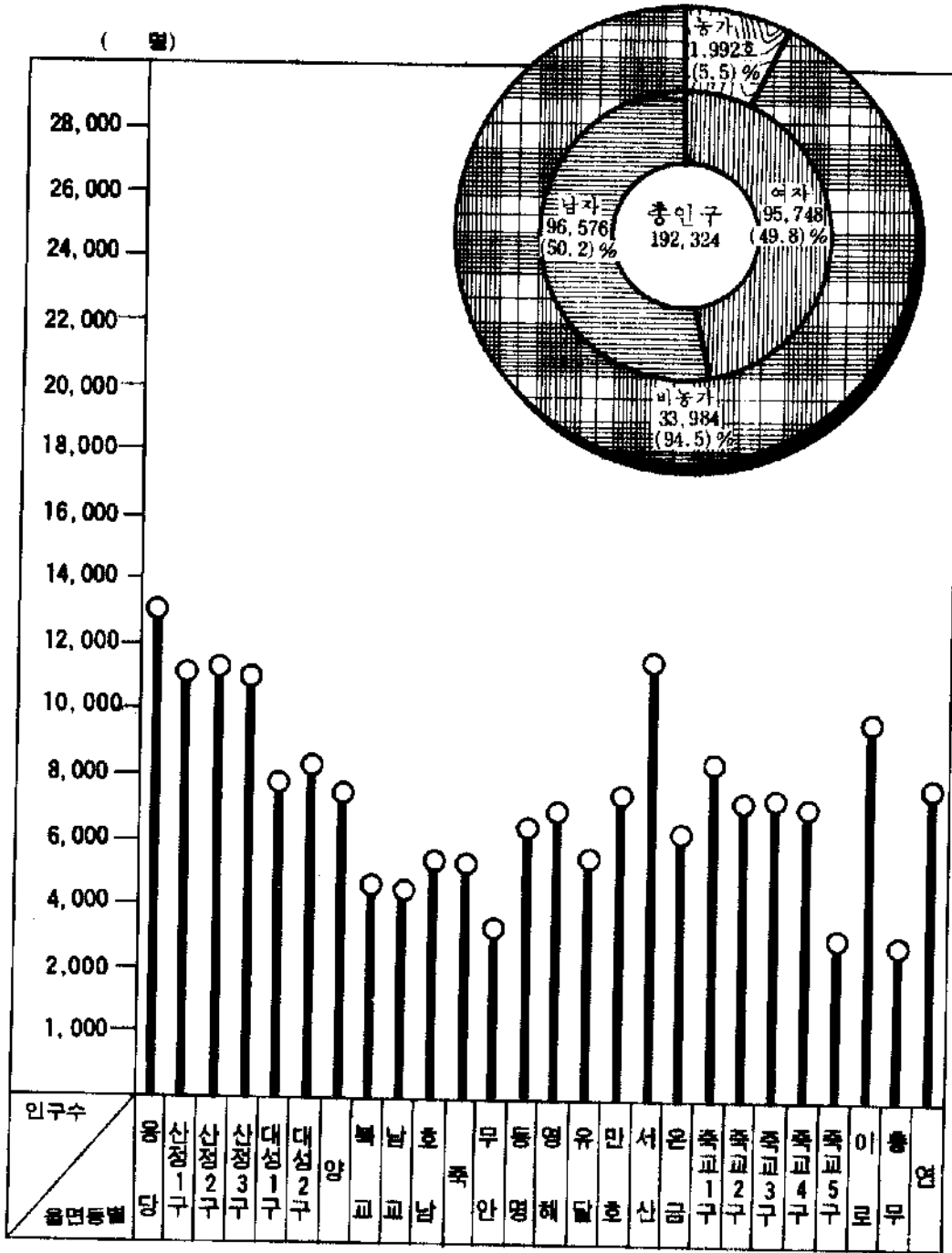

4. 인구추세

천명

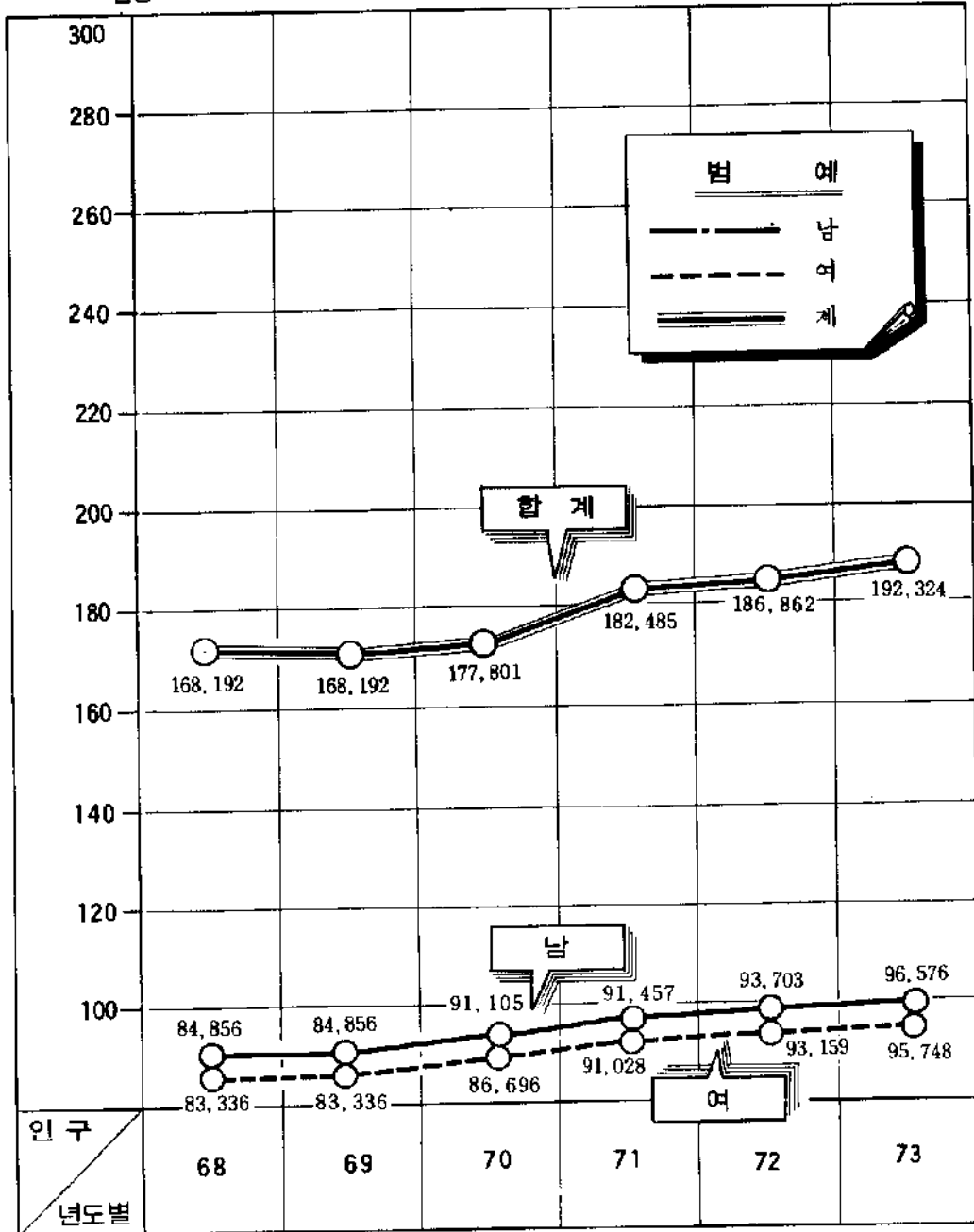

인구

년도별

68

69

70

71

72

73

5. 산업별인구

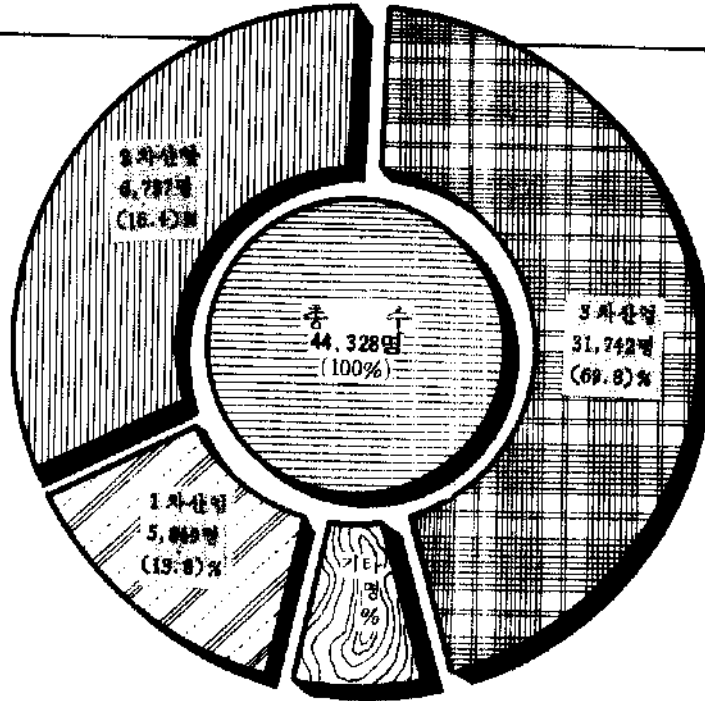

1차산업 { 농림업 5,849
임업 }

2차산업 { 광업 1,312
제조업 5,427
건설업 2,229 }

3차산업 { 건설업 1,741
상업 11,246
운수통신업 2,070
서비스업 14,159
기타 2,228 }

6. 일반회계예산액

74년도 당초예산규모 (단위 : 백만원)

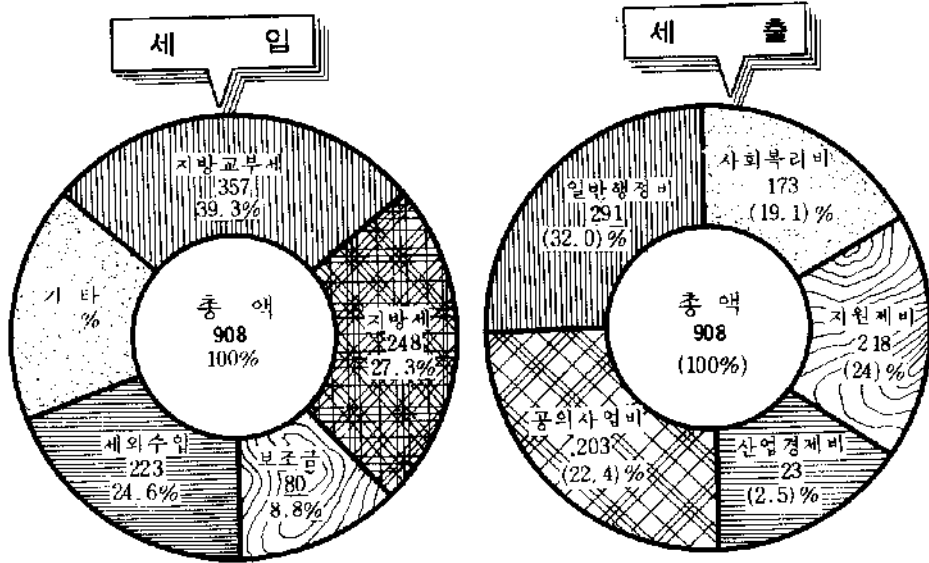

백만원

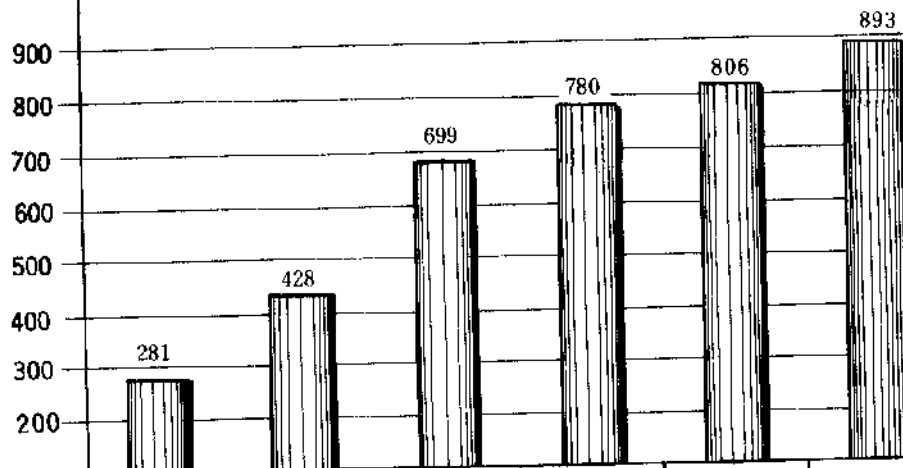

천원

년도별

7. 지방세 부담상황

(원)

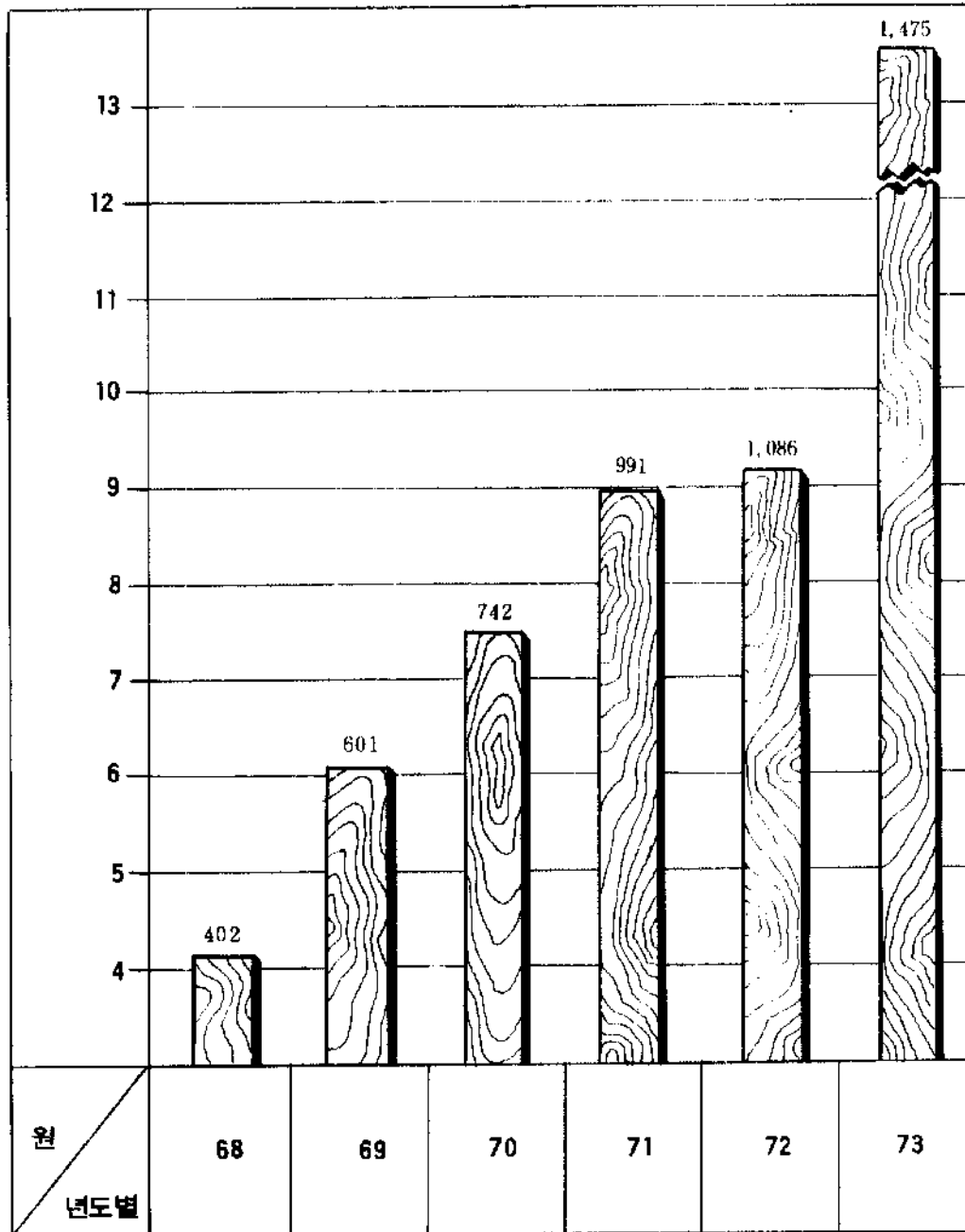

8. 경작규모별농가수

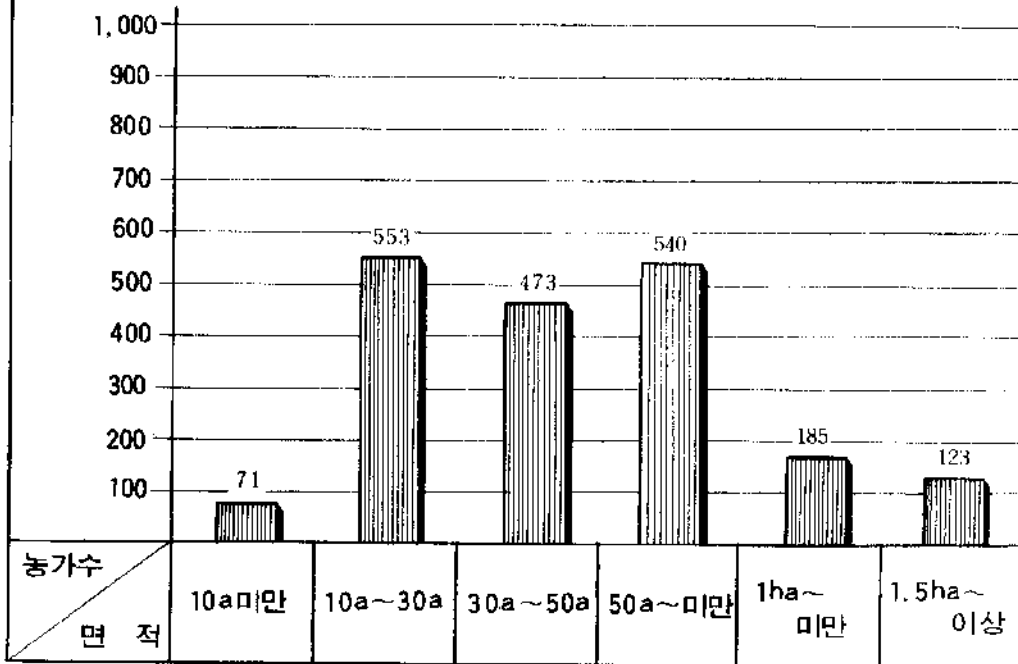
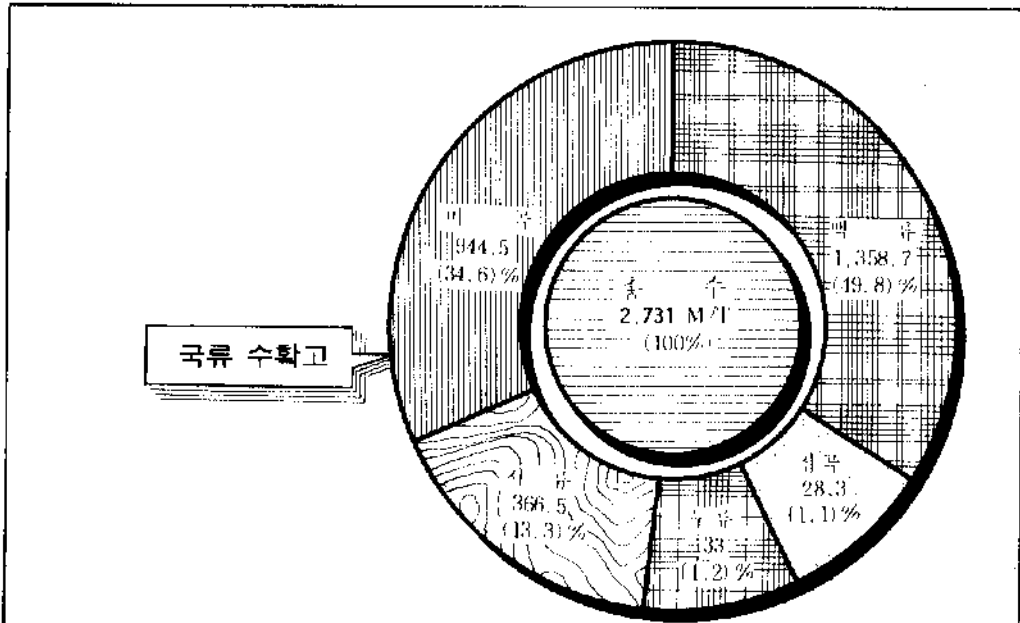

“추” 경종의 농업경영 농가수 제외 (47호)

통 계 표

I. 토지와 자연

1. 연 혁

(1) 삼고시대

우리 조상들은 중앙아세아로부터 이동하여 만주일대와 한반도에 걸쳐 살게 되었다고 한다. 그들이 한반도에 이주하여온 경로와 분포를 대개 두갈래로 나누어 볼 수 있으니 그 하나는 해로로 반도 서남의 해안을 따라 남하한 것이고 또 하나는 내륙강이 요하상류로부터 육로를 따라 이주하여온 것이라 하겠다. 그러므로 북포시의 선주민은 예맥동의 명칭을 지닌 반도 서남의 해안을 따라 남하한 선주민이라 믿는 것이 타당하겠으나 이에 대한 확실한 사증이 아직 없다.

(2) 삼국시대

목포는 삼한시대에 마한에 속하였다가 서기 166년 (백제 근초고왕때)에 백제에 속하였으나 의자왕 20년 (서기 660년) 나·당 연합군에 망하여 신라의 통치하에 속하게 되었다. 그 후 효공왕때 전천이 완산(원전주)에 이도하여 후백제라 칭하고 궁예가 후고구려를 세워 삼국시대를 이룬 때는 후백제에 속하게 되었다.

(3) 고려시대

후삼국을 통일한 고려조에 접어들어 제6대 성종왕 (서기 995년) 때에 전국을 10도로 분할함에 따라 해양도(海陽道) 원라주목(元羅州牧) 무안현에 속했으나 그 후 제8대 신종조 (서기 1018년)에 전라도라 개칭 이에 속하게 되었다.

(4) 이조시대

이조에 이르러 예종조 (서기 1623년)에는 전라주도(全羅州道), 인조조에는 광남도(光南道) 영조조에는 전광도(全光道)의 행정구역에 속하였고 그 후 서기 1895년 (고종 32년)에 전국을 23개의 행정구역으로 구분함에 따라 원라주목 무안현에서 분립, 무안에 속하게 되었으며 그 후 2년후인 1897년 개항하여 목포진, 또는 목포항이라 칭하고 수군진영을 두었으며 진영의 수장은 만호(萬戶)라 하여 만호정(萬戶廳)이 되어 군사 및 이 지방의 문물집산의 요량이었을 뿐 아니라 외국인의 거주와 무역을 허락하여 일본인의 거주지를 설정하고 영·로 양국 사람도 거주하였다.

(5) 일제 식민지시대

서기 1910년 (융희 4년·명치 43년) 8월 27일 소위 한일합방결과 동년 10월 1일 지방관제를 발표하여 무안군에서 목포부로 일부 개칭하고 무안부(무안면회 18개면) 20리여에 중한 지역을 관할하였다. 그후 서기 1914년 3월 1일 (대정 3년) 부, 군 폐합 및 동년 4월 1일 지방제도의 개혁에 따라 부정(府改)을 실시하였다. 서기 1917년 말에는 인구 1만3천 여명으로 목포항의 발전과 일반문화의 보급으로 인도가 향상되었고 서기 1930년 12월 1일 부제가 개정됨에 따라 중세의 학교, 조합 및 학교내의 2개 단제의 부에 통합되어 의결기관인 부회(付會) 및 교육부회를 설치하고 일본인 교육을 목적으로 제2부 특별형태로 하여 특별화제라 칭하였다.

이 때의 인구는 3만2천여명에 달했다.

서기 1932년 1월 4일 무안군 이로면, 추교리의 전적 및 산성리, 용당리, 일부를 병합하여 구역을 확장하고 항도로서 비약적인 발전을 보아 전국 6대도시의 하나로 자랑하였고, 이때의 인구는 일약 6만여명을 헤아리게 되고 면적은 10,44km²로 확장되었다.

(6) 8·15 광복이후

서기 1945년 8월 15일 해방과 함께 산업도시로서 발전하였으며 서기 1948년 4월 1일 외색이 농후한 정(町)을 동(洞)으로 개정하였고 서기 1949년 8월 15일 지방자치법이 공포 실시 됨에 따라 폭포시로 개칭 되어 인구 13만을 헤아리는 대도시로 발전하였으나 서기 1950년 6.25동란으로 말미암아 막대한 피해를 입었다. 그 후 서기 1952년 4월 25일 제1회 지방자치 선거로써 시의회와 구성과 민선시장 선출로 인한 새신평 집행기관을 구성하기에 이르렀다.

(7) 5·16 군사혁명 이후

행정구역 개편에 따라 서기 1962년 11월 21일 (법률 제 1175호)로 무안군 이로면 산정리, 용당리, 달리 및 늘리도를 당시에 병합하였고 1973년 7월 1일 (대통령 제 6542호)로 행정관할구역 변경으로 무안군 삼향면 석현리가 병합되어 동년 12월말 인구 19만 2천여명으로 명실상부한 자치행정 체제를 완비하고 현재에 이르렀다.

2. 위치와 경력

방 위	경 도 및 위 도 의 구 격			총 면 적
	지 명	경 도	위 도	
동 단	이 로 동 석 현 동	126도 26분 17초	34도 49분 26초	32.56km ²
서 단	충 무 동 외 달 도	126도 17분 29초	34도 46분 30초	
남 단	» 허 사 도	126도 21분 41초	34도 44분 31초	
북 단	이 로 동 석 현 동	126도 26분 10초	34도 49분 47초	

3. 지 형

태백산맥의 줄기인 소백산맥은 삼남의 중앙을 북쪽에서 남쪽으로 종단하여 동쪽은 경상도 서쪽은 충청도의 각도로 구분되어 있다. 여기서 전라남도는 준령의 일각(一脚)으로서 동쪽은 섬진강의 유역에 따라 대합 해협에 임하는 부면(部面)과 서쪽은 영산강 흐르고 있는 황해에 임한 평야부면으로서 양면되어 있으며, 후자인 영산강 하류에 북포항이 있고 전자인 섬진강 하류에 여수항이 있다. 서술한바 영산강 하류에 놓여 있는 배후에는 유달산이 높이 솟아 있어 상보(相補) 남북풍을 막아내는 자연의 방풍체를 형성하고 있어 항내는 항상 명경자수학 같이 평온하며 회유의 양항을 이루어 개항 76년의 긴역사를 보유하고 있다. 해저는 이사(泥沙)로서 간조시는 수심이 15척이 되어 대형선박의 투묘(投錨)에 적합하여 내외국 선박의 내왕이 빈번하다.

4. 산 약

산약은 동북부 노령산맥의 말단 지점으로서 화강암 또는 신라동으로된 암석층을 이루고 있는 유달산은 기암과 괴석이 산봉우리까지 나열되어 있고 해발 228m의 정상(頂山)을 이루고 있다.

5. 행 정 구 역

연도 및 동별	면적 km ²	법정 동리수	운용상 동리수	자연 부락수	반수	도시수		
						계	무인도	유인도
1969	23.85	—	—	—	693	11	4	5
1970	25.96	41	26	—	683	14	4	10
1971	29.03	41	26	31	685	14	4	10
1972	29.12	41	26	31	814	14	4	10
1973	32.56	42	26	34	821	14	3	11
용담동	3.69	—	1	4	52	—	—	—
산정동 1구	0.20	—	1	—	31	—	—	—
◆ 2구	0.40	—	1	—	45	—	—	—
◆ 3구	3.79	—	1	5	49	1	—	1
대성동 1구	0.11	—	1	—	30	—	—	—
◆ 2구	0.14	—	1	—	30	—	—	—
양동	0.12	—	1	—	32	—	—	—
북교동	0.10	—	1	—	22	—	—	—
남교동	0.09	—	1	—	21	—	—	—
호남동	0.45	—	1	—	26	—	—	—
죽동	0.10	—	1	—	27	—	—	—
부안동	0.11	—	1	—	25	1	—	1
등명동	0.71	—	1	—	33	—	—	—
영배동	0.47	—	1	—	29	—	—	—
유달동	0.16	—	1	—	24	—	—	—
만호동	0.26	—	1	—	32	—	—	—
서산동	0.29	—	1	—	42	—	—	—
은금동	0.40	—	1	—	23	—	—	—
죽교동 1구	1.39	—	1	1	35	1	—	1
◆ 2구	0.23	—	1	—	36	—	—	—
◆ 3구	0.31	—	1	—	32	—	—	—
◆ 4구	0.24	—	1	—	39	—	—	—
◆ 5구	1.21	—	1	5	10	—	—	—
이토동	8.29	—	1	14	45	—	—	—
총무동	7.48	—	1	5	20	11	3	8
연동	1.82	—	1	—	31	—	—	—

자료: 총무과

6. 투 지 공

연도 및 동별	합 계	과 세 지						
		소 계	전	담	배 지	지 조	잡종 지	염 전
1 9 6 9	7,215,770	4,612,861	2,520,414	750,205	1,229,436	1,453	47,581	63,772
1 9 7 0	7,852,533.4	5,171,185	2,542,863	727,651	1,686,744.4	1,126	148,406.5	64,394
1 9 7 1	8,781,833.1	6,052,873	2,542,863.6	727,651	2,255,295.1	5,853	324,635.5	196,575
1 9 7 2	8,809,181.1	5,618,469.5	2,503,757.9	676,117	1,770,670.1	4,292	424,281.5	239,351
1 9 7 3	9,848,345.8	6,170,716.5	2,738,845.9	861,631	1,902,132.1	4,292	473,511.5	190,304
용 방 동	588,529.7	458,594	157,255	50,977	249,687	—	675	—
산 정 동	2,027,400.8	1,607,883.4	487,322.5	104,537	622,636.9	774	369,596	23,017
대 성 동	94,424.7	65,098.2	1,788.8	—	62,839.4	—	470	—
양 동	40,978.7	39,300.2	2,522	—	34,313.7	—	2,464.5	—
북 교 동	29,677.7	26,714.1	—	—	26,714.1	—	—	—
남 교 동	31,181.7	25,979.9	—	—	25,979.9	—	—	—
호 남 동	146,169	64,985.6	—	—	64,985.6	—	—	—
죽 동	26,268.4	20,738.9	—	—	20,738.9	—	—	—
무 안 동	38,296	30,085	—	—	30,082	—	3	—
동 명 동	42,968.3	30,695.2	—	—	30,642.2	—	—	53
영 해 동	30,823.6	22,396.1	—	—	22,396.1	—	—	—
유 달 동	48,890.2	40,548.7	635	—	38,868.7	—	1,045	—
만 호 동	63,325.7	45,957.1	—	—	45,957.1	—	—	—
서 산 동	84,895	68,402.2	13,169	—	55,233.2	—	—	—
은 금 동	88,191.6	51,170.6	15,538.6	—	35,545	—	87	—
죽 교 동	753,252.2	539,327.2	304,187	14,560	185,081.2	—	18,694	16,805
이 로 동	2,987,101.4	1,676,642	909,893	448,190	308,022	—	10,202	335
충 부 동	2,725,971.1	1,356,198.1	846,535	243,367	42,409.1	3,518	70,275	150,094

자료 : 세무과

별 면 적

단위: 평

연도 및 동별	준 과 세 지				
	소 계	사 나 지	공 원 지	월 도 용 지	수 도 용 지
1969	---	---	---	---	---
1970	---	---	---	---	---
1971	---	---	---	---	---
1972	90,770.8	8,829.5	---	46	76,058.3
1973	90,288.8	8,829.5	---	46	75,576.3
용산대양	18	---	---	---	---
당정섬	6,330	1,614	---	---	18
양동	1,090	149	---	---	2,077
북남호수	690	690	---	---	---
교남	195	195	---	---	---
무동영유	59,308.2	---	---	---	59,308.2
안명해달	1,259.5	1,007.5	---	---	---
호산곡교	3,897.1	---	---	---	252
로부	2,490	---	---	46	3,851.1
이총	5,269	5,119	---	---	2,490
	9,742	55	---	---	7,580
	---	---	---	---	2,107

연도 및 동별	비 과 세 지										
	소 계	임 야	분리지	도 료	하 지	구 기	유 지	제 망	월도선로	수도선로	기타
1969	2,584,909	1,857,558	23,536	210,323	10,844	80,569	188,310	29,646	145,124	33,069	5,930
1970	2,681,347.8	1,839,214	21,622	322,459.4	10,874	94,604.4	175,614.1	31,660	147,494	33,138	4,668
1971	2,728,959.8	1,839,214	21,622	329,809.4	10,874	94,604.4	175,614.1	71,923	147,494	33,138	4,668
1972	3,099,940.8	2,433,102.7	38,924	376,754.4	108	81,603.3	67,916.1	24,217	26,722	49,045	1,548
1973	3,587,340.5	2,776,053.7	44,829	455,009.5	138	127,021.3	73,151	25,391	34,983	50,764	---
용산대양	129,917.7	33,125	---	---	---	---	---	---	---	---	---
당정섬	413,187.4	186,466	274	42,845.7	---	12,062	20,617	1,251	10,143	9,600	---
양동	28,236.5	70	20,210	151,544.4	---	23,506	16,441	11,796	2,682	542	---
북남호수	988.5	---	---	7,237.5	---	125	---	---	---	20,804	---
교남	2,768.6	---	---	988.5	---	---	---	---	---	---	---
호수	5,201.8	---	---	2,098.3	---	670.3	---	---	---	---	---
무동영유	21,875.2	---	---	4,883.8	---	318	---	---	---	---	---
안명해달	5,529.5	---	---	20,184.2	---	1,691	---	---	---	---	---
호산곡교	6,951.5	---	---	5,193.5	---	336	---	---	---	---	---
로부	8,376	---	---	6,951.5	---	---	---	---	---	---	---
이총	5,937.5	---	---	8,376	---	---	---	---	---	---	---
	8,341.5	---	---	8,247.5	---	94	---	---	---	---	---
	17,368.6	265.9	---	16,669.7	---	433	---	---	---	---	---
	16,492.8	1,443.8	---	14,919	---	87	---	38	---	---	---
	37,091	30,538	---	5,893	---	484	---	106	---	---	---
	208,654	160,095	177	25,783	38	16,791	2,657	2,125	---	---	---
	1,300,717.4	1,051,671	20,692	105,815.4	---	51,406	16,124	2,003	22,158	19,818	---
	1,369,773	1,302,374	3,476	19,411	100	19,028	17,312	8,072	---	---	---

Ⅱ. 기 상

7. 기 상 개 황

연도 별 월별	기 온			강 우 량 (mm)	중 앙 습 발 온 방 (mm)	평 균 광 도 (%)	평 균 기 압 (mb)	바 람 (m/s)			
	평 균 (C°)	최 고 (C°)	최 저 (C°)					평 균 풍 속	최 대 풍 속	향(向)	풍 기 일
1 9 6 9	13.8	33.0	-8.5	1,360.0	1,365.0	80	1,015.6	4.7	20.0	NW	1.1
1 9 7 0	13.0	30.9	-2.8	1,031.4	1,031.4	81	1,017.0	4.5	26.5	S	--
1 9 7 1	13.1	34.0	-9.9	1,002.8	1,005.5	83	923.4	4.57	30.0	--	--
1 9 7 2	13.4	34.0	-5.0	1,742.2	1,281.9	82	1,004	4.4	18.3	NNW	--
1 9 7 3	14.0	31.9	-1.0	783.5	1,197.9	84	1,016.9	4.2	25.5	SSW	35
1	3.6	7.4	0.9	56.7	57.8	75	1,023.9	4.3	16.7	NW	2
2	3.4	7.5	0.3	38.7	52.0	77	1,022.2	4.7	16.7	NNW	3
3	6.2	11.7	2.4	5.5	109.8	71	1,022.2	5.3	20.0	SW	2
4	13.0	18.0	9.2	104.8	129.8	76	1,014.5	4.6	20.5	S	4
5	16.7	21.0	13.2	89.7	142.0	80	1,012.2	4.4	22.7	SSE	3
6	21.2	25.6	18.3	55.1	176.1	80	1,008.5	3.1	13.3	SSW	--
7	26.5	30.1	23.9	104.2	204.2	83	1,008.4	2.7	14.3	NNE	1
8	26.9	31.9	24.2	51.5	161.5	83	1,011.0	3.8	25.5	SSW	2
9	22.2	25.7	18.7	150.3	124.4	81	1,013.7	3.1	15.0	SW	2
10	16.1	20.1	12.1	89.3	116.5	74	1,020.0	4.0	13.4	NNW	--
11	9.5	13.6	5.3	11.4	92.1	69	1,022.3	5.4	18.7	NNW	10
12	3.2	7.3	-1.0	26.3	71.3	75	1,023.4	4.8	16.7	NNW	6

자료: 목포측후소

8. 천 기 일 수

단위 : mm

구분 연도및월별	타 음	호 럽	비	서 리	안 개	눈	벼 락	폭 풍 일	뇌 전	결 빙
1 9 6 9	65	105	136	22	35	43	8	34	—	—
1 9 7 0	59	132	118	29	20	31	11	—	—	—
1 9 7 1	75	120	111	9	16	37	8	41	—	—
1 9 7 2	53	—	135	20	24	35	—	41	—	—
1 9 7 3	80	121	111	35	16	16	—	35	1	74
1	4	15	12	10	—	2	—	2	—	17
2	1	13	10	7	1	—	—	3	—	15
3	8	4	5	2	3	—	—	2	—	8
4	5	10	10	—	4	—	—	4	—	—
5	5	13	12	—	1	—	—	3	—	—
6	6	8	4	—	1	—	—	—	—	—
7	9	5	10	—	2	—	—	1	—	—
8	10	6	17	—	2	—	—	2	—	—
9	4	10	9	—	2	—	—	2	—	—
10	11	8	11	—	—	—	—	—	—	—
11	13	16	8	5	—	1	—	10	—	8
12	4	13	3	11	—	13	—	6	1	26

자료 : 목포측후소

9. 월 별 강 우 량

월 별 연도별	계	1	2	3	4	5	6	7	8	9	10	11	12
1 9 6 9	1,360.0	85.6	60.9	21.0	117.5	103.9	92.5	205.7	239.0	364.3	5.1	17.3	47.2
1 9 7 0	1,031.4	10.0	44.1	13.5	98.5	72.9	93.0	232.9	164.5	215.3	52.2	21.1	13.4
1 9 7 1	1,002.8	42.5	47.1	26.3	55.9	80.7	308.3	238.0	90.9	32.0	15.3	31.6	34.2
1 9 7 2	1,742.2	89.5	55.9	143.4	88.8	179.7	83.5	483.6	283.5	103.2	14.2	171.2	46.7
1 9 7 3	783.5	56.7	38.7	5.5	104.8	89.7	55.1	104.2	51.5	150.3	89.3	11.4	26.3

자료 : 목포측후소

Ⅲ. 가구 및 인구

10. 도 별 가 구 및 인 구

1973. 10. 1 현재

연도 및 도별	면적 (Km ²)	가구수	인구 수			인구밀도 (1Km ²) (1평방척)	가구당 평균인원	시도별 인구비율
			계	남	여			
1 9 6 9	98,477.48	5,233,958	29,954,498	14,997,579	14,956,919	304.2	5.7	—
1 9 7 0	98,222.48	5,864,330	31,469,132	15,778,923	15,690,209	320.4	5.4	—
1 9 7 1	98,461.14	5,864,268	31,954,595	15,990,289	15,964,306	319.6	5.4	—
1 9 7 2	98,496.12	5,944,922	32,669,052	16,353,979	16,310,073	331.6	6.0	—
1 9 7 3	98,526.68	6,056,239	33,250,248	16,626,004	16,624,244	207.1	5.4	100
서울특별시	627.06	1,215,538	6,289,556	3,095,992	3,193,564	10,030	5.2	19.0
부산지함시	373.23	405,904	2,071,950	1,031,502	1,040,448	5,551	5.1	6.2
경기도	10,943.69	693,108	3,669,840	1,833,382	1,836,458	335.3	5.3	11.0
강원도	16,712.03	339,751	1,852,456	946,034	906,422	110.8	5.4	5.6
충청북도	7,436.64	216,919	1,518,681	772,686	745,995	204.2	5.8	4.5
충청남도	8,728.93	493,951	2,923,039	1,476,760	1,446,279	334.8	5.9	8.8
전라북도	8,050.87	416,037	2,452,648	1,229,240	1,223,408	304.6	5.9	7.4
전라남도	12,088.90	692,467	4,098,549	2,060,810	2,037,739	339.1	5.9	12.3
경상북도	19,797.81	986,180	4,780,997	2,397,959	2,383,038	241	5.4	14.4
경상남도	11,947.61	567,053	3,202,082	1,593,819	1,608,263	268	5.6	9.6
제주도	1,819.91	84,337	390,450	187,820	202,630	215	4.6	1.2

자료: 농무과

11. 전 국 도 시 가 구 인 구

1973. 10. 1 현재

시 별	가 구 수	인 구 수			가 구 당 평균 인 원
		계	남	여	
계	2,898,908	14,987,946	7,421,820	7,566,126	5.2
서울특별시	1,215,538	6,289,556	3,095,992	3,193,564	5.2
부산직할시	405,904	2,071,950	1,031,502	1,040,448	5.1
인천직할시	142,053	714,246	354,790	359,456	5.0
수원시	37,999	191,676	94,460	97,216	5.0
외경부시	21,194	104,973	50,962	54,011	5.0
춘천시	26,118	135,271	67,098	68,173	5.1
원주시	23,273	128,037	63,989	64,048	5.5
강릉시	15,606	81,780	40,835	40,945	5.2
속초시	14,620	75,968	38,450	37,518	5.1
청주시	31,292	167,018	83,604	83,414	5.3
충주시	17,961	96,471	48,714	47,757	5.3
대전시	82,077	462,834	230,673	232,161	5.6
천안시	15,010	84,939	41,751	43,188	5.6
전주시	51,138	285,660	142,748	142,912	5.6
군산시	25,589	136,043	67,488	68,555	5.3
이리시	16,800	91,245	45,679	45,566	5.4
광주시	97,800	552,432	275,996	276,436	5.6
목포시	35,976	192,324	96,576	95,748	5.3
여수시	22,166	123,409	61,617	61,792	5.5
순천시	16,705	103,575	52,262	51,313	6.2
대구시	251,045	1,200,273	593,779	606,494	4.8
포항시	22,252	108,854	55,443	53,411	4.9
경주시	18,953	97,623	48,631	48,992	5.2
김천시	13,433	66,552	33,387	33,165	5.0
안동시	16,917	86,970	44,246	42,724	5.1
울산시	37,553	186,907	95,033	91,874	5.0
마산시	54,691	303,807	146,370	157,437	5.6
진주시	25,568	142,943	70,977	71,966	5.6
충주시	12,266	62,851	31,293	31,558	5.1
진해시	20,392	100,231	50,038	50,193	4.9
삼천포시	10,302	57,208	28,357	28,851	5.6
제주시	25,594	117,585	57,557	60,028	4.6
성남시	39,980	190,580	95,781	94,799	4.8
안양시	22,433	111,075	53,238	57,837	5.0
부천시	12,712	65,080	32,504	32,576	5.1

자료: 통계청

12. 연 도 별 인 구 및 가 구 비 교

구분 연도별	면적(km ²)	가 구 수	인 구 수			증 감		인구밀도 (1km ² 당)
			총 수	남	여	인구수	(비율%)	
1 9 5 6	8.6	18,682	104,610	50,940	53,670	-	-	12,163
1 9 5 7	10.44	19,553	108,482	52,984	55,498	3,872	103.7	10,390
1 9 5 8	10.44	21,098	122,052	60,012	62,040	1,357	102.5	11,690
1 9 5 9	10.44	22,701	128,985	64,181	64,804	6,933	105.7	12,354
1 9 6 0	10.44	22,878	129,567	65,441	64,226	682	100.5	12,420
1 9 6 1	10.44	22,355	127,252	63,702	63,550	△2,415	98	12,188
1 9 6 2	23.19	25,037	142,640	71,740	70,900	15,388	112.0	6,150
1 9 6 3	23.19	25,666	149,675	75,346	74,329	6,035	104.7	6,454
1 9 6 4	23.19	26,035	154,241	77,894	76,347	4,566	103.0	6,651
1 9 6 5	23.19	26,699	157,382	79,548	77,834	3,141	102.0	6,786
1 9 6 6	23.37	28,309	162,491	83,061	79,430	5,109	103.1	6,953
1 9 6 7	23.82	28,846	166,277	84,088	84,189	3,786	102.3	6,981
1 9 6 8	23.85	29,470	168,192	84,856	83,336	1,915	101.2	7,051
1 9 6 9	23.85	29,470	168,192	84,856	83,336	1,915	101.2	7,051
1 9 7 0	25.96	32,937	177,801	91,105	86,696	9,609	105.7	6,849
1 9 7 1	29.03	33,895	182,485	91,457	91,028	4,684	102.6	6,286
1 9 7 2	29.12	34,758	186,862	93,703	93,159	4,877	102.4	6,417
1 9 7 3	32.56	35,976	192,324	96,576	95,748	5,462	102.9	5,907

자료: 통계청

13. 시 군 별 가 구 인 구

1973. 10. 1 현재

연도 및 시군별	가 구 수			인 구 수			인구밀도 (㎢당)	1가구당 평인구수	인 구 증가율
	계	농 가	비 농 가	계	남	여			
1 9 6 9	668,208	467,174	201,034	4,138,357	2,083,126	2,055,231	343	6.1	0.63
1 9 7 0	703,889	454,330	249,559	4,005,735	2,009,853	1,955,882	331.8	5.7	△0.03
1 9 7 1	686,637	458,596	228,041	4,017,221	2,009,194	2,008,027	332	5.8	0.28
1 9 7 2	687,634	454,954	232,680	4,074,669	2,043,712	2,030,957	338	5.92	1.40
1 9 7 3	692,461	455,102	237,359	4,098,549	2,060,810	2,037,739	339.1	5.92	0.58
광 주 시	97,800	8,538	89,262	552,432	275,996	276,436	2,568.7	5.64	2.60
목 포 시	35,976	1,992	33,984	192,324	96,576	95,748	6,604.5	5.34	2.92
여 수 시	22,166	2,460	19,706	123,409	61,617	61,792	2,944.6	5.56	3.70
순 천 시	16,705	4,477	12,228	103,575	52,262	51,313	1,187.7	6.20	2.11
광 산 군	22,946	15,639	7,307	136,269	68,229	68,040	479.3	5.93	0.89
담 양 군	18,856	16,301	2,555	113,205	56,919	56,286	247.4	6.00	△0.91
목 성 군	16,341	14,378	1,963	98,828	49,781	49,047	177.1	6.04	△1.07
구 례 군	12,242	9,989	2,253	73,822	37,156	36,666	169.3	6.03	0.01
광 양 군	15,250	12,743	2,507	93,662	47,120	46,542	218.6	6.14	△1.72
여 천 군	23,953	20,881	3,072	155,147	79,034	76,113	348.3	6.47	0.22
송 수 군	23,063	21,283	1,780	146,740	74,847	71,893	184.6	6.36	0.27
고 흥 군	37,483	30,511	6,972	231,236	118,460	112,776	327.7	6.16	△0.19
보 성 군	27,912	22,124	5,788	168,876	85,471	83,405	252.3	6.05	△0.36
화 순 군	22,990	18,692	4,298	138,151	69,381	68,770	176.9	6.00	△1.03
장 흥 군	22,227	18,838	3,389	134,633	67,877	66,756	221.5	6.05	△0.77
감 진 군	19,858	16,797	3,061	115,833	57,649	58,184	255.7	5.83	△0.59
해 남 군	37,236	31,770	5,466	215,513	107,652	107,861	254.9	5.78	△0.07
영 암 군	21,738	19,702	2,036	128,133	63,750	64,383	260.2	5.89	0.46
부 안 군	21,985	19,741	2,242	132,015	66,831	65,184	328.3	6.00	△0.43
나 주 군	38,776	31,163	7,613	228,421	114,558	113,863	379.6	5.89	7.93
함 평 군	21,460	19,223	2,237	127,621	63,674	63,947	330.9	5.94	△0.45
영 광 군	24,809	21,253	3,556	151,088	75,915	75,173	329.6	6.09	0.99
강 성 군	20,566	17,151	3,415	120,703	60,487	60,216	235.1	5.86	△0.88
완 도 군	24,257	19,859	4,398	146,028	73,685	72,343	360.1	6.02	0.21
진 도 군	18,064	15,553	2,511	105,002	52,290	52,712	241.7	5.81	0.76
신 안 군	27,804	24,044	3,760	165,883	83,593	82,290	272.9	5.96	0.51

자료 : 농무과

14. 유 인 도 가 구 및 인 구

연도 및 구분	도 서 수	유 인 도 가 구			유 인 도 인 구		
		계	남	여	계	남	여
1969	7	494	411	83	3,074	1,556	1,518
1970	10	961	---	---	5,159	2,600	2,559
1971	10	926	486	440	5,246	2,637	2,609
1972	10	1,040	459	551	5,812	2,883	2,929
1973	11	1,136	491	645	6,250	3,102	3,148
산정 3구	1	2	1	1	8	4	4
영해동	1	633	---	633	3,091	1,463	1,628
유교 1구	1	3	1	2	16	11	5
총 무 동	8	498	489	9	3,135	1,624	1,511

자료 : 총무과

15. 가 구 및 인 구

단위 : 명(세명)

연도 및 동별	면 적	인 구			가 구		
		계	남	여	계	농 가	비 농 가
1970	25.96	177,801	91,105	86,696	32,937	1,851	31,086
1971	29.03	182,485	91,457	91,028	33,895	1,850	32,045
1972	29.12	186,862	93,703	93,159	34,758	1,768	32,990
1973	32.56	192,324	96,576	95,748	35,976	1,992	33,984
용담동	3.69	12,927	6,607	6,320	2,630	83	2,547
산정동 1구	0.20	11,038	5,673	5,365	2,027	---	2,027
2구	0.40	11,747	6,021	5,726	2,450	12	2,438
3구	3.79	10,846	5,552	5,294	1,947	350	1,597
대성동 1구	0.11	7,893	3,944	3,949	1,514	---	1,514
2구	0.14	8,308	4,145	4,163	1,547	6	1,541
양부동	0.12	7,690	3,773	3,917	1,448	---	1,448
교동	0.10	4,271	2,038	2,233	830	---	830
남포동	0.09	4,190	2,015	2,175	714	---	714
호남동	0.45	6,963	3,422	3,539	1,148	---	1,148
죽곡동	0.10	5,376	2,617	2,759	910	---	910
구안동	0.11	3,594	1,759	1,835	608	---	608
동명동	0.71	6,633	3,323	3,310	1,315	---	1,315
영해동	0.47	7,226	3,576	3,650	1,284	---	1,284
유교동	0.16	5,928	2,687	2,711	976	---	976
안호동	0.26	7,411	3,663	3,748	1,318	---	1,318
시산동	0.29	10,588	5,276	5,312	2,018	3	2,015
은금동	0.40	6,073	3,146	2,927	1,230	10	1,220
속교동 1구	1.39	8,328	4,331	3,997	1,508	90	1,418
2구	0.23	7,546	3,796	3,750	1,539	15	1,524
3구	0.31	7,570	3,611	3,959	1,430	31	1,399
4구	0.24	7,177	3,533	3,644	1,374	16	1,358
5구	1.21	2,557	1,244	1,313	414	143	271
이로동	8.29	9,859	5,030	4,829	1,756	744	1,012
총 무 동	7.48	3,135	1,624	1,511	498	489	9
연	1.82	7,980	4,168	3,812	1,543	---	1,543

자료 : 총무과

19. 외 국 인 거 주 상 황

연도 및 동별	총 수			미 국		중 국		일 본		아 람	
	계	남	여	남	여	남	여	남	여	남	여
1969	154	74	80	5	2	59	54	14	—	15	—
1970	152	74	78	6	2	56	53	15	—	17	—
1971	128	67	61	11	1	46	40	16	—	11	—
1972	131	71	60	7	3	60	45	8	—	6	—
1973	146	77	69	10	4	57	48	6	7	4	8
용 당 동	13	7	6	3	2	3	3	2	1	—	—
산 경 동 1구	7	4	3	3	1	—	—	—	1	1	—
◆ 2구	13	4	9	2	1	—	—	—	—	2	7
대 성 동 1구	2	1	1	—	—	—	—	—	—	1	1
남 교 동	13	7	6	—	—	7	6	—	—	—	—
호 남 동	21	11	10	2	—	9	10	—	—	—	—
무 안 동	52	30	22	—	—	30	22	—	—	—	—
영 해 동	7	4	3	—	—	3	2	1	1	—	—
만 호 동	9	5	4	—	—	3	3	2	1	—	—
석 산 동	5	3	2	—	—	3	2	—	—	—	—
죽 교 동 5구	4	1	3	—	—	—	—	1	3	—	—

연도 및 동별	필 리 핀		호 주		카 나 다		뉴 질 랜드		오 스트 리 아	
	남	여	남	여	남	여	남	여	남	여
1969	2	—	1	—	2	—	—	—	—	—
1970	1	—	—	—	2	—	—	—	—	—
1971	1	—	—	—	—	—	—	—	2	—
1972	—	—	—	—	1	—	1	—	—	—
1973	—	1	—	—	—	—	—	1	—	—
용 당 동	—	—	—	—	—	—	—	—	—	—
산 경 동 1구	—	—	—	—	—	—	—	1	—	—
◆ 2구	—	1	—	—	—	—	—	—	—	—
대 성 동 1구	—	—	—	—	—	—	—	—	—	—
남 교 동	—	—	—	—	—	—	—	—	—	—
호 남 동	—	—	—	—	—	—	—	—	—	—
무 안 동	—	—	—	—	—	—	—	—	—	—
영 해 동	—	—	—	—	—	—	—	—	—	—
만 호 동	—	—	—	—	—	—	—	—	—	—
석 산 동	—	—	—	—	—	—	—	—	—	—
죽 교 동 5구	—	—	—	—	—	—	—	—	—	—

자료: 시립파

20. 경 제 활 동 인 구

연 도 별	14 세 이상 인 구			상 인 자			경 제 활 동 인 구		
	계	남	여	계	남	여	계	남	여
1973	107,432	52,477	45,955	5,579	4,742	837	49,907	37,299	12,608
3/4 분 기	110,433	54,349	56,084	5,390	4,297	1,093	50,373	37,947	12,426
4/4 분 기	104,431	50,606	53,825	5,769	5,186	583	49,441	36,651	12,790

연 도 별	비정제 활동 인 구			취 업 자			실업자율	취 임 자 율	
	계	남	여	계	1차산업	2차산업			3차산업
1973	57,525	15,178	42,347	44,328	5,849	6,737	31,742	11.2	88.8
3/4 분 기	60,060	16,402	43,658	44,983	5,681	6,322	32,980	10.7	89.3
4/4 분 기	54,990	13,255	41,035	43,672	6,016	7,152	30,504	11.7	88.3

자료: 총무과

21. 산 업 별 취 업 자 수

연 도 별	총 수			농업수렵및어업		광 업		제 조 업		건 설 업	
	계	남	여	남	여	남	여	남	여	남	여
1973	44,327	32,557	11,770	4,072	1,777	1,014	298	4,166	1,260	1,486	255
3/4 분 기	44,983	33,650	11,333	4,006	1,675	1,996	582	2,899	845	2,681	393
4/4 분 기	43,672	31,465	12,207	4,137	1,879	29	15	5,433	1,675	291	117

연 도 별	건 기 카 스 수 도 위 생 서비스		상 업		음 수 보 관 동 전 업		금 융 보 험 부 동 산 및 용 역 업		기 타 세 비 스	
	남	여	남	여	남	여	남	여	남	여
1973	715	21	6,767	4,479	1,894	176	1,719	73	10,729	3,431
3/4 분 기	87	-	6,643	3,612	2,840	103	-	-	12,498	4,123
4/4 분 기	1,340	43	6,890	5,346	947	248	3,438	146	8,959	2,739

자료: 총무과

22. 인 구 동 태 신 고 상 황

연도 및 월	상 황								
	계	총 계	인 방	혼 인	이 혼	분 가	취 직	기 타	기 타
1969	6,440	4,534	1,118	768	20	-	-	-	-
1970	4,203	2,791	690	682	40	-	-	-	-
1971	4,772	3,124	734	852	62	-	-	-	-
1972	3,385	1,787	441	582	51	164	360	-	-
1973	7,169	4,229	814	1,095	36	258	721	16	1
1	349	192	46	65	2	10	33	-	1
2	468	275	52	91	2	13	35	-	1
3	787	465	66	125	4	24	98	-	1
4	597	369	59	88	3	17	61	-	-
5	924	572	113	143	1	37	58	-	5
6	938	573	118	156	2	21	63	-	2
7	658	396	69	83	4	27	77	-	1
8	723	459	93	103	1	18	48	-	-
9	589	328	71	67	2	20	101	-	-
10	377	195	40	54	7	32	46	-	3
11	411	216	47	64	2	23	57	-	2
12	352	189	40	56	6	16	44	-	1

자료: 서민과

Ⅸ. 농 업

23. 국적별 및 형태별 농업가구 및 인구

연도 및 동별	농 가 수								
	합 계	국 제 별		형 태				별	
		본국인	외국인	소 계	전 업	1 종 결 업		2 종 결 업	
						수산업결업	기타업결업	수산업결업	기타업결업
1969	1,877	1,876	1	1,386	1,066	74	246	5	486
1970	1,851	—	—	1,839	—	—	—	—	—
1971	1,850	1,850	—	1,370	1,030	65	275	15	465
1972	1,768	1,768	—	1,358	897	120	341	11	399
1973	1,992	1,992	—	1,579	1,117	125	337	13	400
용담동	83	83	—	69	55	—	14	—	14
산정동 2구	12	12	—	2	2	—	—	—	10
대성동 3구	350	350	—	325	180	1	144	1	24
대성동 2구	6	6	—	6	6	—	—	—	—
양서산동	—	—	—	—	—	—	—	—	—
운곡동	3	3	—	2	1	—	—	—	1
죽교동 1구	10	10	—	—	—	—	—	—	10
2구	90	90	—	71	61	6	4	3	16
3구	15	15	—	6	5	—	1	—	9
4구	31	31	—	18	16	—	2	—	13
5구	16	16	—	8	4	—	4	—	8
이로동	143	143	—	110	68	5	37	6	27
총무동	744	744	—	486	467	—	19	—	258
	489	489	—	476	252	113	111	3	10

연도 및 동별	농 가 인 구								
	합 계	국 제 별		형 태				별	
		본국인	외국인	소 계	전 업	1 종 결 업		2 종 결 업	
						수산업결업	기타업결업	수산업결업	기타 결업
1969	12,403	12,399	4	9,207	7,137	563	1,570	40	3,093
1970	10,920	—	—	—	—	—	—	—	—
1971	11,656	11,656	—	8,573	6,554	376	1,643	100	2,983
1972	11,281	11,281	—	8,649	5,829	704	2,116	53	2,579
1973	12,578	12,578	—	10,139	7,349	713	2,077	93	2,346
용담동	494	494	—	431	336	—	95	—	63
산정동 2구	70	70	—	12	12	—	—	—	58
대성동 3구	2,369	2,369	—	2,170	1,239	9	922	14	185
대성동 2구	39	39	—	39	39	—	—	—	—
양서산동	—	—	—	—	—	—	—	—	—
운곡동	24	24	—	16	10	—	6	—	8
죽교동 1구	45	45	—	—	—	—	—	—	45
2구	557	557	—	443	389	36	18	17	97
3구	99	99	—	38	32	—	6	—	61
4구	208	208	—	131	118	—	13	—	77
5구	101	101	—	51	25	—	26	—	50
이로동	757	757	—	571	352	17	202	34	152
총무동	4,867	4,867	—	3,381	3,260	—	121	—	1,486
	2,948	2,948	—	2,856	1,537	651	668	28	64

자료: 농업통계사무소

24. 연 령 별 농 가 인 구 수

연도 및 동별	총 수			13 세 이하			14 ~ 19			20 ~ 49			50 ~ 59			60 세 이상		
	계	남	여	계	남	여	계	남	여	계	남	여	계	남	여	계	남	여
1969	12,403	5,225	6,178	4,369	2,226	2,143	1,846	926	920	4,349	2,223	2,126	1,031	510	521	808	340	468
1970	10,920	5,424	5,496	--	--	--	--	--	--	--	--	--	--	--	--	--	--	--
1971	11,656	5,822	5,834	4,155	2,112	2,043	1,899	939	960	3,831	1,978	1,853	1,049	488	561	722	305	417
1972	11,251	5,626	5,955	3,819	1,967	1,857	2,134	1,100	1,034	3,632	1,783	1,849	1,060	519	541	636	262	374
1973	12,578	6,277	6,301	4,223	2,180	2,043	2,491	1,232	1,169	4,055	1,999	2,056	1,196	572	624	703	294	409
용담동	494	235	259	169	81	88	88	37	51	167	77	90	45	27	18	25	13	12
산정동 2구	70	37	33	19	12	7	16	7	9	22	11	11	13	7	6	--	--	--
◇ 3구	2,369	1,186	1,183	966	495	471	346	182	164	743	367	376	157	76	81	157	66	91
대성동 2구	39	23	16	10	6	4	10	7	3	14	8	6	2	1	1	3	1	2
양동	--	--	--	--	--	--	--	--	--	--	--	--	--	--	--	--	--	--
서산동	24	14	10	6	2	4	6	5	1	11	7	4	--	--	--	1	--	1
운금동	45	20	25	11	4	7	8	3	5	14	9	5	9	4	5	3	--	3
죽교동 1구	557	281	276	165	89	76	140	74	66	174	85	89	53	23	30	25	10	15
◇ 2구	99	51	48	22	11	11	24	13	11	34	17	17	15	7	8	4	3	1
◇ 3구	208	107	101	42	23	19	49	29	20	69	36	33	43	17	26	5	2	3
◇ 4구	101	51	50	33	18	15	14	5	9	38	20	18	5	2	3	11	6	5
◇ 5구	757	350	407	231	110	121	152	71	81	214	106	108	101	43	58	59	20	39
이르동	4,867	2,426	2,441	1,720	898	822	802	409	393	1,702	824	878	384	186	198	259	109	150
총부동	2,948	1,496	1,452	829	431	393	746	390	356	853	432	421	369	179	190	151	64	87

자료: 농림통계사무소

25. 경작 규모별 농가구수 및 면적

단위 : ha

연도 및 동별	총 수		경작외 농업경영 농가수	10a 미 만		10a이상~30a미만		30a이상~50a미만	
	가 구 수	면 적		가 구	면 적	가 구	면 적	가 구	면 적
1969	1,877	1,055.7	—	—	—	669	114.3	462	162.1
1970	—	—	—	—	—	—	—	—	—
1971	1,850	1,016.3	—	—	—	719	111.9	397	150.0
1972	1,768	9,848	34	106	7.6	518	93.2	395	152.8
1973	1,992	1,129.9	47	71	4.8	553	96.0	473	175.2
용담동	83	36.7	—	5	0.4	39	8.0	18	7.2
산정동 2구	12	3.0	—	3	0.2	5	1.0	3	1.2
3구	350	229.8	17	7	0.5	95	18.3	79	31.0
대성동 2구	6	2.4	—	1	0.1	2	0.2	—	—
양서산동	—	—	—	—	—	—	—	—	—
은금동	3	1.0	—	1	0.1	—	—	1	0.3
죽교동 1구	10	1.7	—	5	0.5	4	0.8	1	0.4
2구	90	28.5	—	2	0.1	46	8.0	25	9.2
3구	15	6.5	—	—	—	6	1.2	6	2.2
4구	31	6.3	13	3	0.3	4	1.1	8	2.4
5구	16	4.2	—	—	—	10	1.4	4	1.5
이로동	143	49.2	—	13	0.9	69	12.3	34	12.4
총부동	744	438.6	4	19	0.9	171	31.2	196	68.4
	489	322.0	13	12	0.8	102	12.5	98	39.0

연도 및 동별	50a이상~1ha미만		1ha이상~1.5ha미만		1.5ha이상~2ha미만		2ha이상~3ha미만		3ha 이상	
	가 구	면 적	가 구	면 적	가 구	면 적	가 구	면 적	가 구	면 적
1969	467	332.1	224	300.5	—	—	47	114.6	8	32.1
1970	—	—	—	—	—	—	—	—	—	—
1971	463	323.7	217	280.6	—	—	43	102.7	11	47.4
1972	455	317.9	147	168.7	70	107.0	31	83.4	12	54.2
1973	540	387.5	185	214.0	74	117.0	37	89.5	12	45.9
용담동	15	11.1	2	2.9	4	7.1	—	—	—	—
산정동 2구	1	0.6	—	—	—	—	—	—	—	—
3구	88	65.7	35	42.3	13	22.8	12	28.0	4	21.2
대성동 2구	3	2.1	—	—	—	—	—	—	—	—
양서산동	—	—	—	—	—	—	—	—	—	—
은금동	1	0.6	—	—	—	—	—	—	—	—
죽교동 1구	16	8.9	—	—	—	—	1	2.3	—	—
2구	2	1.7	1	1.4	—	—	—	—	—	—
3구	2	1.2	1	1.3	—	—	—	—	—	—
4구	2	1.3	—	—	—	—	—	—	—	—
5구	21	15.2	4	4.5	1	1.7	1	2.2	—	—
이로동	237	172.6	68	74.9	35	55.4	12	31.5	1	3.7
총부동	152	106.5	74	86.7	20	30.0	11	25.5	7	21.0

자료 : 농업통계사무소

26. 업 태 별 농 가 구 현 황

연도 및 동별	총 수	경						총		축		양	기
		담	작	관	지	파	수	채	소	특용	작물		
1 9 6 9	1,877	127	886	2	764	1	40	--	25	32	--	--	
1 9 7 0	--	--	--	--	--	--	--	--	--	--	--	--	
1 9 7 1	1,850	148	767	7	788	--	36	--	62	37	5	--	
1 9 7 2	1,768	307	474	2	740	55	6	61	--	120	3	--	
1 9 7 3	1,992	452	512	3	849	59	6	50	2	57	2	--	
용 달 동	83	--	4	--	75	--	--	2	--	--	2	--	
산 정 동 2구	12	--	--	--	12	--	--	--	--	--	--	--	
◇ 3구	350	38	75	--	189	--	--	21	--	27	--	--	
내 성 동 2구	6	--	--	--	6	--	--	--	--	--	--	--	
양 동	--	--	--	--	--	--	--	--	--	--	--	--	
서 산 동	3	--	--	--	3	--	--	--	--	--	--	--	
은 금 동	10	--	--	--	10	--	--	--	--	--	--	--	
죽 교 동 1구	90	--	--	--	84	--	--	6	--	--	--	--	
◇ 2구	15	--	--	--	15	--	--	--	--	--	--	--	
◇ 3구	31	--	--	--	18	--	--	13	--	--	--	--	
◇ 4구	16	--	--	--	16	--	--	--	--	--	--	--	
◇ 5구	143	7	26	--	99	--	--	--	--	11	--	--	
이 로 동	744	177	242	3	246	59	6	5	1	5	--	--	
충 무 동	489	230	165	--	76	--	--	3	1	14	--	--	

자료: 농업통계사무소

27. 경 지 면 적

단위 : ha

연도 및 동별	총 수					등록지					미등록지				
	합계	계	논		밭	합계	계	논		밭	합계	계	논		밭
			1모작	2모작				1모작	2모작				1모작	2모작	
1969	1,055.5	212.8	157.3	55.5	842.7	1,009.5	205.5	150.0	55.5	804.0	46.0	7.3	7.3	—	38.7
1970	876.7	167.2	—	—	709.5	—	—	—	—	—	—	—	—	—	—
1971	1,017.4	198.6	147.6	51.0	818.8	992.1	193.8	142.8	51.0	798.3	25.3	4.8	4.8	—	20.5
1972	957.8	171.1	99.7	71.4	786.7	922.0	165.9	94.6	71.3	756.1	35.8	5.2	5.1	—	30.6
1973	1,101.3	234.2	110.2	124.0	867.1	1,057.2	229.0	105.1	123.9	828.2	44.1	5.2	5.1	0.1	38.9
용당동	46.0	2.1	2.1	—	43.9	37.7	2.1	2.1	—	35.6	8.3	—	—	—	8.3
산정동 2구	3.0	—	—	—	3.0	3.0	—	—	—	3.0	—	—	—	—	—
◆ 3구	203.2	29.5	2.2	27.3	173.7	192.0	29.1	1.9	27.2	162.9	11.2	0.4	0.3	0.1	10.8
배성동 2구	1.1	—	—	—	1.1	0.9	—	—	—	0.9	0.2	—	—	—	0.2
양동	—	—	—	—	—	—	—	—	—	—	—	—	—	—	—
서산동	0.8	—	—	—	0.8	0.8	—	—	—	0.8	—	—	—	—	—
은금동	1.7	—	—	—	1.7	1.7	—	—	—	1.7	—	—	—	—	—
특교동 1구	28.5	—	—	—	28.5	28.5	—	—	—	28.5	—	—	—	—	—
◆ 2구	6.5	—	—	—	6.5	6.5	—	—	—	6.5	—	—	—	—	—
◆ 3구	6.4	—	—	—	6.4	6.4	—	—	—	6.4	—	—	—	—	—
◆ 4구	4.3	—	—	—	4.3	4.3	—	—	—	4.3	—	—	—	—	—
◆ 5구	49.8	3.0	3.0	—	46.8	49.8	3.0	3.0	—	46.8	—	—	—	—	—
이르동	428.0	128.3	52.3	76.0	299.7	427.4	128.3	52.3	76.0	299.1	0.6	—	—	—	0.6
총무동	322.0	71.3	50.6	20.7	250.7	298.2	66.5	45.8	20.7	231.7	23.8	4.8	4.8	—	19.0

자료: 농업통계사무소

28 식량작물 수확고

단위 : ha
10a당수량 : kg
생산량 : %

연도 및 동별	총 수			비 율					
	면적	10a당수량	생산량	면적	10a당수량	생산량	면적	10a당수량	생산량
1969	66.9	165	110.2						
1970	183.7	308	566.2						
1971	170.7	282	480.8						
1972	158.2	326	515.3						
1973	900.7	304	2,737.8	221.5	426	944.5	221.5	426	944.5
용담동	10.5	292	30.7	2.0	505	10.1	2.0	505	10.1
산정동 3구	180.3	287	517.85	28.0	458	128.1	28.0	458	128.1
죽교동 5구	16.8	258	43.4	2.8	379	10.6	2.8	379	10.6
이로동	379.1	226	1,236.06	124.1	443	549.2	124.1	443	549.2
총무동	314.0	290	909.8	64.6	392	246.5	64.6	382	246.5

연도 및 동별	벼			유					
	면적	10a당수량	생산량	면적	10a당수량	생산량	면적	10a당수량	생산량
1969	689.1	281	1,937.5	689.1	281	1,937.5			
1970	713.8	260	1,855.0	713.8	260	1,855.0			
1971	695.4	265	1,840.2	695.4	265	1,840.2			
1972	594.3	250	1,484.1	594.3	250	1,484.1			
1973	530.6	256	1,358.7	522.6	257	1,340.9	8.3	214	17.8
용담동	6.6	218	14.4	6.6	218	14.4			
산정동 3구	102.4		252.2	100.9	256	258.8	1.5	227	3.4
죽교동 5구	6.4	259	16.6	6.4	259	16.6			
이로동	204.9		538.1	204.2	263	536.5	0.7	229	1.6
총무동	210.6		527.4	204.5	252	514.6	6.1	210	12.8

연도 및 동별	벼			유						
	면적	10a당수량	생산량	면적	10a당수량	생산량	면적	10a당수량	생산량	
1969	77.0	1,408	1,038.8	436	336.0	17.3	1,119	193.6	224	38.8
1970	55.0	1,757	966.6	545	299.6	8.3	1,272	105.6	255	21.2
1971	61.5	1,977	1,216.1	613	377.0	5.4	1,080	58.3	216	11.7
1972										
1973	63.7	1,829	1,164.9	567	361.1	5.4	1,111	61.1	222	12.2
용담동	1.0	1,829	18.2	567	5.6					
산정동 3구	17.8	1,829	325.5	567	100.9	1.0	1,130	11.3	224	2.2
죽교동 5구	2.21	1,829	40.2	567	12.5					
이로동	21.9	1,829	400.6	567	124.2	1.5	1,120	16.8	227	3.4
총무동	20.3	1,829	380.4	567	117.9	2.9	1,100	33.0	220	6.6

자료 : 농업통계사무소

식량작물 수확고 (속)

연도 및 동별	두								
	대			중			작		
	면적	단수	생산량	면적	단수	생산량	면적	단수	생산량
1969	170.1	56	95.4	9.2	35	3.2	5.3	30	1.6
1970	234.9	60	139.9	18.4	54	9.9	6.3	48	3.0
1971	114.8	61	70.5	11.8	51	6.0	5.6	45	2.5
1972	—	—	—	—	—	—	—	—	—
1973	39.6	76	30.1	4.7	49	2.3	1.3	46	0.6
용당동	0.7	70	0.5	—	—	—	—	—	—
산정동 3구	15.1	75	11.3	0.7	50	0.4	0.3	40	0.1
죽교동 5구	2.0	67	1.3	1.0	45	0.4	—	—	—
이로동	12.4	80	9.9	1.6	50	0.8	0.4	40	0.2
총부동	9.6	74	7.1	1.4	54	0.7	0.6	45	0.3

연도 및 동별	잡								
	조			수			밀		
	면적	단수	생산량	면적	단수	생산량	면적	단수	생산량
1969	357.3	50	176.9	—	—	—	7.8	35	2.7
1970	199.0	71	141.5	—	—	—	5.0	60	3.0
1971	83.9	80	67.2	0.4	50	0.2	2.2	50	1.1
1972	—	—	—	—	—	—	—	—	—
1973	32.4	86	27.8	0.7	57	0.4	0.3	50	0.1
용당동	0.2	80	0.1	—	—	—	—	—	—
산정동 3구	14.7	85	12.5	0.2	64	0.1	0.1	55	0.05
죽교동 5구	2.4	85	2.0	—	—	—	—	—	—
이로동	11.6	85	9.9	0.5	65	0.3	0.2	55	0.05
총부동	3.5	94	3.3	—	—	—	—	—	—

29. 소 체 류

연도 및 동년	총 수			우			배 우			양 배 우		
	면 적	단 수	수 적	면 적	단 수	수 적	면 적	단 수	수 적	면 적	단 수	수 적
1 9 6 9	202.8	1,137	2,306.7	35.0	1,309	472.5	55.0	1,000	550.0	6.6	1,560	102.3
1 9 7 0	236.8	1,159	2,557.1	55.4	1,146	635.0	68.6	1,067	732.0	6.6	1,400	92.0
1 9 7 1	353.2	1,150	4,063.5	93.3	1,278	1,203.1	137.7	1,118	1,539.5	5.0	2,400	110.5
1 9 7 2	414.8	1,021	4,289.6	55.7	1,210	674.0	53.0	1,210	641.3	4.0	2,175	87.0
1 9 7 3	462.1	1,102	5,072.1	53.2	1,210	643.9	49.0	1,210	592.5	4.0	2,176	87.1
용 남 동	32.1	1,158	371.6	4.6	1,210	55.7	4.0	1,210	48.3	0.5	2,176	10.88
산 정 동 2구	7.5	1,229	92.2	1.5	1,210	18.1	2.0	1,210	24.1	--	--	--
" 3구	90.2	1,082	975.6	9.0	1,210	109.5	6.5	1,210	78.4	1.0	2,176	21.76
대 성 동 1구	1.5	1,400	21.0	--	--	--	0.5	1,210	6.0	--	--	--
" 2구	2.0	1,550	31.0	--	--	--	0.5	1,210	6.0	--	--	--
양 동	1.5	1,067	16.0	--	--	--	0.5	1,210	6.0	--	--	--
서 산 동	2.0	1,300	26.0	--	--	--	0.5	1,210	6.0	--	--	--
훈 관 동	7.5	1,257	94.3	2.0	1,210	24.2	2.5	1,210	30.1	--	--	--
중 교 동 1구	32.5	1,069	347.3	4.0	1,210	48.3	4.5	1,210	54.2	--	--	--
" 2구	7.0	1,146	90.2	--	--	--	2.0	1,210	24.1	--	--	--
" 3구	8.2	1,222	100.2	2.2	1,210	26.2	2.0	1,210	24.1	--	--	--
" 4구	3.5	1,314	46.0	--	--	--	0.5	1,210	6.0	--	--	--
" 5구	48.2	1,106	533.2	7.5	1,210	90.5	6.5	1,210	78.3	--	--	--
이 로 동	150.8	1,097	1,654.7	13.2	1,210	159.9	9.0	1,210	109.5	1.5	2,176	32.70
물 부 동	67.6	1,041	703.8	9.2	1,210	111.5	7.5	1,210	91.4	1.0	2,176	21.76

자료: 산업과

수확고

면적:정
단위:ha
단수:ha
수확:%

과			양과			오이			호박			참외			수박		
면적	단수	수확	면적	단수	수확	면적	단수	수확	면적	단수	수확	면적	단수	수확	면적	단수	수확
5.5	107.6	59.2	6.0	890	53.8	6.0	3,500	234.5	17.0	781	132.2	2.0	1,000	20.2	4.0	650	26.0
7.0	1,100	77.0	6.01	9,550	93.0	6.0	1,550	93.0	17.0	1,150	196.0	2.0	950	19.0	4.0	950	38.0
10.0	1,140	114.0	6.7	1,615	108.3	7.0	1,150	80.6	16.0	1,195	191.6	2.0	1,250	25.5	4.0	1,200	48.0
10.0	920	92.2	3.1	1,597	49.5	7.0	1,240	86.8	17.0	1,200	204.0	3.0	1,267	38.0	5.0	1,820	91.0
10.0	920	92.0	2.4	1,650	39.6	7.0	1,240	86.8	17.0	2,000	340.0	3.0	1,267	38.0	5.0	1,820	91.0
1.0	920	9.2	--	--	--	0.5	1,240	6.20	2.0	2,000	40.0	--	--	--	--	--	--
--	--	--	--	--	--	--	--	--	1.0	2,000	20.0	--	--	--	--	--	--
2.0	920	18.4	1.0	1,650	16.5	1.5	1,240	18.60	2.0	2,000	40.0	1.0	1,267	12.67	1.5	1,820	27.3
--	--	--	--	--	--	--	--	--	0.5	2,000	10.0	--	--	--	--	--	--
--	--	--	--	--	--	--	--	--	1.0	2,000	20.0	--	--	--	--	--	--
--	--	--	--	--	--	--	--	--	--	--	--	--	--	--	--	--	--
--	--	--	--	--	--	--	--	--	0.5	2,000	10.0	--	--	--	--	--	--
--	--	--	--	--	--	--	--	--	1.0	2,000	20.0	--	--	--	--	--	--
1.0	920	9.2	--	--	--	--	--	--	1.5	2,000	30.0	--	--	--	--	--	--
1.0	920	9.2	--	--	--	--	--	--	1.0	2,000	20.0	--	--	--	--	--	--
--	--	--	--	--	--	--	--	--	1.0	2,000	20.0	--	--	--	--	--	--
--	--	--	--	--	--	--	--	--	1.0	2,000	20.0	--	--	--	--	--	--
1.0	920	9.2	--	--	--	--	--	--	1.5	2,000	30.0	--	--	--	--	--	--
2.0	920	18.4	1.0	1,650	16.5	4.0	1,240	49.60	2.0	2,000	40.0	1.0	1,267	12.67	1.5	1,820	27.3
2.0	920	1.84	0.4	1,650	6.6	1.0	1,240	12.40	1.0	2,000	20.0	1.0	1,267	12.66	2.0	1,820	36.4

소 체 류

연도 및 동별	가 지			도 마 도			교 추			시 급 지			마 날		
	면적	단수	수확	면적	단수	수확	면적	단수	수확	면적	단수	수확	면적	단수	수확
1 9 6 9	2.0	1,000	20.0	20.0	1,630	326.0	17.0	199	33.8	18.5	1,217	225.1	7.0	470	33.5
1 9 7 0	--	--	--	20.0	1,800	360.0	17.0	177	30.2	19.0	800	152.0	7.0	450	31.5
1 9 7 1	2.0	1,350	19.2	20.0	1,580	317.8	19.8	195	39.7	18.7	1,050	197.0	6.0	528	31.7
1 9 7 2	3.0	733	22.2	25.0	1,790	448.0	20.0	190	38.0	190.0	910	1,729.0	12.2	540	65.9
1 9 7 3	3.0	733	22.0	27.0	1,790	483.3	20.0	190	38.0	243.0	1,000	2,430.0	7.0	540	37.8
용 땅 동	0.5	733	3.67	2.0	1,790	35.8	1.0	190	1.9	16.0	1,000	160.0	--	--	--
산 정 동 2구	--	--	--	--	--	--	--	--	--	3.0	1,000	30.0	--	--	--
> 3구	0.5	734	3.67	3.0	1,790	53.7	3.0	190	5.7	55.0	1,000	550.0	2.0	540	10.8
배 성 동 1구	--	--	--	--	--	--	--	--	--	0.5	1,000	5.0	--	--	--
> 2구	--	--	--	--	--	--	--	--	--	0.5	1,000	5.0	--	--	--
양 동	--	--	--	--	--	--	--	--	--	1.0	1,000	10.0	--	--	--
서 산 동	--	--	--	--	--	--	--	--	--	1.0	1,000	10.0	--	--	--
은 급 동	--	--	--	--	--	--	--	--	--	2.0	1,000	20.0	--	--	--
죽 교 동 1구	0.5	734	3.67	3.0	1,790	53.7	1.0	190	1.9	20.0	1,000	200.0	--	--	--
> 2구	--	--	--	--	--	--	--	--	--	2.0	1,000	20.0	--	--	--
> 3구	--	--	--	--	--	--	--	--	--	3.0	1,000	30.0	--	--	--
> 4구	--	--	--	--	--	--	--	--	--	2.0	1,000	20.0	--	--	!
> 5구	0.5	734	3.67	3.0	1,790	53.7	1.0	190	1.9	26.0	1,000	260.0	0.5	540	2.7
이 토 동	1.0	734	7.37	17.0	1,790	304.3	7.0	190	13.3	80.0	1,000	800.0	2.0	540	10.8
총 무 동	--	--	--	2.0	1,790	35.8	7.0	190	13.3	31.0	1,000	310.0	2.5	540	13.5

30. 특 용 작 물 수 확 고

단위 면적:정
단수:kg
수확:%

연도 및 동별	총 수			면 회			참 계		
	면적	단 수	수 확	면적	단 수	수 확	면적	단 수	수 확
1969	11.0	51	5.6	1.0	85	1.0	10.0	46	4.6
1970	21.0	45	9.6	1.0	60	0.6	20.0	46	9.0
1971	22.5	52	12.1	1.0	97	1.0	21.5	52	11.1
1972	31.0	51	16.0	1.0	100	1.0	30.0	50	15.0
1973	32.0	51	16.5	1.0	100	1.0	31.0	50	15.5
용 당 동	1.3	50	0.6	-	-	-	1.3	50	0.6
산 정 동 3구	6.0	50	3.0	-	-	-	6.0	50	3.0
죽 교 동 5구	1.7	50	0.85	-	-	-	1.7	50	0.85
이 로 동	7.5	50	3.75	-	-	-	7.5	50	3.75
총 무 동	15.5	55	8.30	1.0	100	1.0	14.5	50	7.30

자료: 산업과

31. 과 실 류 수 확 고

단위 면적:정
단수:kg
수확:%

연도 및 동별	총 수			사 과			배			복 증 아			포 도			기 타		
	면적	단수	수확	면적	단수	수확	면적	단수	수확	면적	단수	수확	면적	단수	수확	면적	단수	수확
1969	1.8	900	3.2	0.6	100	0.6	-	-	-	-	-	-	0.2	800	1.6	1.0	100	1.0
1970	2.8	539	14.0	0.6	330	2.0	0.5	1,000	5.0	-	-	-	0.2	1,000	2.0	1.5	385	5.0
1971	4.0	808	39.1	1.1	790	8.5	1.1	1,455	16.0	0.1	1,080	1.0	0.1	650	7.6	1.6	375	6.0
1972	2.2	950	20.9	-	-	-	0.5	1,540	7.7	0.1	1,080	1.0	0.9	810	7.0	0.7	750	5.2
1973	9.1	286	28.1	-	-	-	0.5	1,540	7.7	5.2	40	2.1	1.7	810	5.6	1.7	750	12.7
이 로 동	3.4	286	28.1	-	-	-	0.5	1,540	7.7	0.2	40	2.1	1.0	810	5.6	1.7	750	12.7
총 무 동	5.7	-	-	-	-	-	-	-	5.0	-	-	0.7	-	-	-	-	-	-

자료: 산업과

32. 금 비 소 비 실 적

단위: %

연 도 별	성 분				총수	유안	중과식	요소	염가	유가	복비	조비	용성인비	석회질소	비고
	계	질소	인산	가리											
1969	315	159	91	65	698	70	136	279	86	7	81	10	25	4	-
1970	333	212	80	41	714	23	107	411	47	3	97	11	14	-	-
1971	479	287	134	58	1,040	-	74	499	32	-	281	32	109	13	규산질8
1972	407	253	106	48	943	-	6	411	15	6	289	-	196	20	-
1973	478	244	118	116	1,076	-	-	368	69	1	413	-	219	8	-

자료: 신안농협

33. 자 급 비 료 생 산 실 적

단위: %

연 도 별	비 료 생 산 실 적								
	계	피	비	축	비	인	분	기	타
1969	20,785		16,877				3,224		684
1970	22,281		17,000				4,636		643
1971	21,774		21,774						
1972	30,671		30,671						
1973	12,430		12,430						
용 당 동	514		514						
산 경 품 2구	68		68						
대 성 품 3구	2,329		2,329						
양 서 은 축 교 품 1구	7		7						
양 서 은 축 교 품 2구	23		23						
양 서 은 축 교 품 3구	12		12						
양 서 은 축 교 품 4구	10		10						
양 서 은 축 교 품 5구	23		23						
이 총 부 동	376		376						
이 총 부 동	52		52						
이 총 부 동	60		60						
이 총 부 동	42		42						
이 총 부 동	659		659						
이 총 부 동	4,053		4,053						
이 총 부 동	4,202		4,202						

자료: 산업과

34. 농 약 소 비 실 적

단위: kg

연 도 별	농 약 소 비 실 적										
	계	PTA-B	부라에스	카스가민	키타진	히노산	비오아소진	포리옥식	페나진	타후틴분제	기 타
1969	8.6	--	8.3	0.3	--	--	--	--	--	--	--
1970	49.2	4.0	45.0	0.2	--	--	--	--	--	--	--
1971	1,297	57	540	700	--	--	--	--	--	--	--
1972	830	90	560	180	--	--	--	--	--	--	--
1973	1,063	7	198	175	171	48	142	108	86	7	121

연 도 별	농 약 소 비 실 적																										
	계	파라이	다이	메	스비	유리	멜산	씨다	BHC	삼	김	마라	다이	아	계	스	24-D	TDK	파	마	MO	법	저	소	죽	용	
1969	0.4	--	0.2	0.2	--	--	--	--	--	--	--	--	--	--	--	--	--	--	--	--	--	--	--	--	--	--	--
1970	28	8.0	2.0	18.0	--	--	--	--	--	--	--	--	--	--	--	--	--	--	--	--	--	--	--	--	--	--	--
1971	67	67	--	--	--	--	--	--	--	--	--	--	--	13	6	--	--	--	--	2	5	--	--	--	--	--	--
1972	320	--	--	320	--	--	--	--	--	--	--	--	--	--	--	--	--	--	--	--	--	--	--	--	--	--	--
1973	1,090	124	2	261	198	426	12	1	8	2	56	84	1	2	12	6	28	16	--	--	--	--	--	--	--	19	

자료: 선안농협

35. 종 자 갱 신 사 업 실 적

면적 : 정
수량 : kg

구분 품종별	종 번	품 종 별	실지면적	생 산 실 적		공 급 실 적
				10a당	총 량	
미 류	수 도	길 마	0.3	300	900	960
		정 관	0.3	300	900	940
		만 경	0.5	400	2,000	2,000
		농 일	0.1	450	450	450
		소 계	1.2	361	4,250	4,350
백 류	과 백	새 도	0.2	203	406	406
		하 다	0.2	203	406	406
		가 계	0.1	170	170	60
		소 계	0.1	170	170	-
		소 계	0.2	170	340	60
두 류	대 두	광 두	0.2	100	200	100
		광 두	0.2	100	800	100
		계	0.2	100	800	100
		총 계	1.8	215	5,196	4,916

구분 품종별	종 번	품 종 별	실지면적	생 산 실 적		공 급 실 적
				10a당	총 량	
백 류	과 백	새 도	0.2	203	406	406
		하 다	0.2	203	406	406
		가 계	0.1	170	170	60
		소 계	0.1	170	170	-
		소 계	0.2	170	340	60
두 류	대 두	광 두	0.2	100	200	100
		광 두	0.2	100	200	100
		계	0.2	100	200	100
		총 계	0.6	143	946	566

구분 품종별	종 번	품 종 별	실지면적	생 산 실 적		공 급 실 적
				10a당	총 량	
미 류	수 도	만 경	0.5	400	2,000	2,000
		관 일	0.3	300	900	940
		길 마	0.3	300	900	960
		농 일	0.1	450	450	450
		소 계	1.2	361	4,250	4,505
백 류	과 백	새 도	5.4	203	10,962	10,962
		하 다	5.4	203	10,962	10,962
		가 계	8.7	170	14,790	11,109
		소 계	14.1	186	15,752	22,062
		소 계	15.3	273	20,002	26,412

자료 : 산업과

36. 농 기 구 보 유 현 황

연 도 별	경 윤 기			분 무 기			동 구			탈 목 기				
	계	쟁기	동력	계	인력	동력	계	인력	동력	계	그네	회 전		
												계	인력	동력
1969	516	509	7	1,165	456	6	40	40	--	459	329	130	104	26
1970	471	463	8	548	543	5	40	40	--	382	278	104	70	34
1971	451	443	8	461	454	7	30	30	--	333	229	104	84	20
1972	425	414	11	614	578	36	30	30	--	312	207	105	84	21
1973	353	339	14	721	672	49	58	58	--	240	97	143	98	45
용담동	2	--	2	44	40	4	--	--	--	2	--	2	--	2
산정동 3구	42	39	3	142	129	13	4	4	--	45	22	23	16	7
죽교동 5구	16	16	--	65	65	--	--	--	--	6	1	5	5	--
이로동	129	120	--	289	272	17	43	43	--	65	73	64	56	8
총무동	164	164	9	181	166	15	11	11	--	122	1	49	21	28

연 도 별	가 마 나 기 계					제 출 기			양 수 기		
	계	수계	축담	동력	계	인력	동력	계	인력	동력	
											1969
1970	17	16	--	1	49	--	--	8	--	8	
1971	12	11	--	1	47	--	--	8	--	8	
1972	11	11	--	--	44	--	--	8	--	8	
1973	5	2	1	2	50	43	7	4	--	4	
용담동	--	--	--	--	--	--	--	2	--	2	
산정동 3구	--	--	--	--	27	24	3	--	--	--	
죽교동 5구	--	--	--	--	--	--	--	--	--	--	
이로동	2	--	--	2	8	4	4	2	--	2	
총무동	3	2	1	--	15	15	--	--	--	--	

연 도 별	가 타 농 기 구										
	파종기	현미기	정미기	제분기	제면기	조면기	정맥기	발동기	타면기	제조기	타야카
1969	1	4	15	7	2	--	16	16	2	--	490
1970	1	10	22	9	3	1	22	18	3	1	464
1971	1	10	22	10	3	1	18	27	3	1	536
1972	1	5	9	4	3	1	14	25	3	3	532
1973	--	13	60	5	--	--	40	40	--	--	602
용담동	--	--	--	--	--	--	--	1	--	--	37
산정동 3구	--	--	--	--	--	--	--	2	--	--	140
죽교동 5구	--	--	--	--	--	--	--	--	--	--	88
이로동	--	13	39	4	--	--	33	9	--	--	257
총무동	--	--	21	1	--	--	7	28	--	--	80

자료: 산업과

37. 수 리 협 활 및 수 리 사 업

단위: 면적ha, 사업비: 원

연 도 별	담출면적	수 리 협 활				사 업 실 적					
		수 리 인 건		불안전담	치수담	개 소		용리면적 / 사업비			
		계	비율			개	소	면적	비율		
1969	212.8	190	--	190	22.8	--	--	--	--	--	--
1970	167.2	--	--	--	--	--	--	--	--	--	--
1971	211.6	106.0	--	106.0	--	105.6	--	--	--	--	--
1972	193.6	102.8	--	102.8	51.5	73.2	22.6	--	--	--	--
1973	234.2	102.8	--	102.8	43.8	108.8	22.6	5	34	489.629	--

자료: 산업과

38. 간척사업실적

단위: ha
천원

연도별	간척사업				비교			
	간척기능면적	지구수	사업진척면적	중수량(석)	공계	보조	기재	기타(상목)
1973	25.4	1	25.4	340.79	12,702	-	-	12,702

자료: 전선과

39. 양곡수매상황

단위: 정석

연도별	주				하				곡	
	양곡교환		일반배급		양곡교환		농지세		곡년도머수	곡년도머수
	목표	수납	목표	수납	목표	수납	목표	수납		
1969	551	598	107	22	22	-	-	-	-	
1970	463	455	98	10	10	18	-	-	-	
1971	938	6,862.27	-	10	25.27	-	-	-	-	
1972	922.43	925.20	100.32	-	7.68	36.29	36.29	-	-	
1973	1,800	1,179	65.5	9	26	-	-	-	-	
용담동	18	-	-	-	-	-	-	-	-	
산정동 3구	230	89	-	3	8	-	-	-	-	
죽교동 5구	22	77	-	-	-	-	-	-	-	
이로동	1,000	1,013	-	6	18	-	-	-	-	
총무동	530	-	-	-	-	-	-	-	-	

자료: 산업과

40. 영농자금용자상황

단위:천원

연도별	총액	농가당 평균 용자금	금 용 부 문						계 원 부 분					
			소 계	동사자금	농립 자금	미 담 금	일반자금	기타자금	소 계	대중자금	재 능 회 계	경 내 부 원 내 금 이 자	공 부 원 내 금 이 자	기 타
1969	74,740	40	70,049	7,680	—	—	62,369	—	4,691	445	4,218	28	—	
1970	97,442	55	93,085	10,166	—	—	82,920	—	4,357	445	3,884	28	—	
1971	199,926	—	191,084	10,639	—	—	144,991	35,454	8,842	3,322	4,889	—	631	
1972	218,696	—	216,516	36,570	—	—	172,313	7,633	2,180	940	1,240	—	—	
1973	248,783	—	239,500	14,500	—	—	225,000	—	9,283	3,010	6,273	—	—	

자료:신안농협

41. 정부 관리 양곡 보관 참고 현황

단위:건평:평
보관량:가마

연도별	총 수				보 관 량				계 원			
	동 수	건 평	연 보 보관량	간 량	동 수	건 평	연 보 보관량	간 량	동 수	건 평	연 보 보관량	간 량
1969	25	4,381	—	—	—	—	—	—	18	3,352	—	—
1970	17	3,132	—	—	1	112	—	—	10	2,051	—	—
1971	19	3,523	—	—	1	315	—	—	11	2,277	—	—
1972	20	3,414	217,166	—	—	—	—	—	12	2,383	155,483	—
1973	22	3,689	62,612	—	1	112	336	—	12	2,383	10,794	—
호남동	4	986	8,629	—	—	—	—	—	2	884	4,039	—
해안동	6	1,138	22,293	—	—	—	—	—	4	714	3,213	—
동명동	6	785	3,532	—	—	—	—	—	6	785	3,532	—
금동	3	232	5,736	—	1	112	536	—	—	—	—	—
서산동	3	345	15,525	—	—	—	—	—	—	—	—	—
이로동	1	203	6,897	—	—	—	—	—	—	—	—	—

자료:산업과

42. 양곡도정공장현황

단위:개

연도별	총 수		정부양곡도정공장		임도정공장	
	개	소	개	소	개	소
1969	120	24,346	11	24,346	109	—
1970	103	32,655	11	32,655	92	—
1971	93	39,530	11	39,580	82	—
1972	81	21,004	12	12,508	69	8,496
1973	79	28,149	12	23,077	67	5,072
개	78	18,619	11	14,305	67	4,311
과	78	9,069	11	8,308	67	761
소	1	461	1	461	—	—

자료:산업과

43. 농업협동조합현황

연도	일반 조합					특수 조합					
	개소	회원수	자산	매출액	이익	개소	회원수	자산	매출액	이익	
1969	1	3	-	52	21,945	2	559	1	121	1	433
1970	1	3	-	35	21,954	-	-	-	-	-	-
1971	1	3	-	25	21,954	2	740	1	126	1	614
1972	-	-	-	-	-	2	1,013	1	158	1	855
1973	1	-	1	1	1,498	2	452	1	150	1	302

자료: 신안농협 특수조합

44. 농촌 구락부 조직 상황

연도 및 동별	총 수			농자개발구락부				생활개선구락부				
	구락부수	부원수	지도자수	구락부수	부원수	지도자수	연회회수	구락부수	부원수	지도자수	연회회수	
1969	125	1,683	113	36	336	30	-	1	61	976	35	1
1970	93	1,158	95	36	336	30	-	1	35	493	35	1
1971	99	1,253	93	36	386	30	-	1	35	493	35	1
1972	125	1,624	124	36	273	36	-	1	61	976	35	1
1973	128	1,624	128	36	273	36	-	1	61	976	34	1
용담동	13	176	13	3	21	3	-	-	6	99	3	-
산정동 2구	3	35	3	-	-	-	-	-	2	20	1	-
" 3구	20	231	21	4	29	4	-	-	10	126	6	-
죽교동 3구	3	36	3	2	13	2	-	-	1	23	1	-
" 4구	2	24	2	1	8	1	-	-	1	16	1	-
" 5구	14	171	13	4	29	4	-	-	8	133	5	-
이로동	47	618	47	13	108	13	-	-	21	387	11	-
총무동	26	333	26	9	65	9	-	-	12	192	6	-

연도 및 동별	4-1 H			구자수			락경진회 실적	
	구락부수	부원수	지도자수	계	남	여	연회수	출품점수
1969	23	371	260	111	48	35	13	-
1970	22	279	166	113	30	22	8	176
1971	28	375	219	156	28	28	-	529
1972	28	375	219	156	53	28	25	492
1973	31	375	230	145	58	30	28	468
용담동	4	56	30	26	7	4	3	-
산정동 2구	1	15	10	5	2	1	1	-
" 3구	6	76	39	37	11	6	5	-
죽교동 5구	2	29	25	4	4	2	2	-
이로동	13	123	80	43	23	12	11	-
총무동	5	76	46	30	11	5	6	-

자료: 농촌지도소

45. 상 전 면 적

단위: 단

연도 및 동별	총 수			기 설 상 전			신 설 상 전			산상이용 추정면적
	계	본면적	추정면적	계	본면적	추정면적	계	본면적	추정면적	
1973	44	44	—	33	33	—	11	11	—	33
이 보 동	33	33	—	33	33	—	—	—	—	33
총 무 동	11	11	—	—	—	—	11	11	—	—

자료: 산업과

46. 잡 견 생산 및 공 판 량

단위: kg

연 도 별	양 견 호 수		소 잡 매 수			산 견 량			공 판 량		
	총 잡	하추잡	계	총 잡	하추잡	계	총 잡	하추잡	계	총 잡	하추잡
1969	1	1	37.5	15	22.5	852	559	263	852	559	293
1970	1	1	45	20	25	911.6	560	351.6	911.6	560	351.6
1971	1	1	25	15	10	756	454	302	756	454	302
1972	1	1	18.5	10.5	8.0	519.4	307.2	212.2	519.4	307.2	212.2
1973	1	1	14	8	6	415	253	162	415	253	162

자료: 산업과

47. 농 산 물 검 사

단위: 가마, kg, 매

연 도 별	경 조	백 미	정 맥	압 맥	과 맥	대 맥	소 맥	정 속	현 속	면 화
	(가마)	(시판포함) (♢)	(♢)	(♢)	(♢)	(♢)	(♢)	(♢)	(♢)	(kg)
1969	117,606	342,131	118,965	51,728	118,337	—	916	24,846	67,662	—
1970	1,950	385,768	67,230	21,594	13,062	—	—	—	—	—
1971	15,083	573,981	55,003	26,419	14,771	—	123	—	19,060	—
1972	654	171,162	233,261	9,750	11,740	—	—	1,872	6,425	—
1973	5,814	150,707	151,029	39,944	102,682	—	79	3,356	32,646	—

연 도 별	잠 견 (kg)	필잔교구마 (MK)	유 제 (kg)	가 마 니		박 하 피 마 지 (원유)	막 하 피 마 지 (kg)	업 선 초 (kg)	저 마 (kg)	대 두 (가마)
				생 (매)	산면 (공포)					
1969	27,835,750	8,843,750	3,494,100	2,834	93	—	—	—	—	2,139
1970	1,500	—	64	—	—	—	—	—	—	—
1971	15,109	—	26.3	—	—	—	—	—	—	6,450
1972	13,438,500	—	—	—	—	—	—	—	—	1,440
1973	971,750	—	—	—	—	—	—	—	—	5,560

자료: 농림 목표출장소

18. 가축 사양 가구 수

연도 및 동명	합 계	축우 (호수)	마 (호수)	돼지			닭			기타 (호수)
				계(호수)	10수미만	10수이상	계(호수)	50수미만	50수이상	
1969	2,657	279	193	1,354	1,345	9	831	615	216	3,146
1970	-	--	--	--	--	--	--	--	--	--
1971	2,149	243	173	917	913	4	633	564	99	153
1972	1,758	244	179	856	814	15	479	369	110	--
1973	1,983	344	153	912	880	32	373	284	89	201
용담동	219	18	42	96	83	13	32	21	11	31
산정동 1구	56	--	21	24	23	1	6	6	--	5
◇ 2구	35	--	6	18	18	--	7	5	2	4
◇ 3구	341	68	19	131	127	4	74	46	28	49
대성동 1구	62	--	12	29	29	--	17	17	--	4
◇ 2구	32	--	--	23	23	--	7	7	--	2
양동	6	--	--	6	6	--	--	--	--	--
동명동	17	--	12	4	4	--	1	1	--	--
영해동	83	--	4	15	15	--	5	4	1	9
유탄동	7	--	--	4	4	--	3	3	--	--
만호동	14	--	2	--	--	--	12	12	--	--
서산동	30	--	6	19	19	--	5	3	2	--
온금동	97	--	4	75	72	3	13	11	2	5
죽교동 1구	124	2	11	70	65	5	21	7	14	21
◇ 2구	115	--	5	68	65	3	28	25	3	14
◇ 3구	36	--	1	17	17	--	10	10	--	8
◇ 4구	23	--	--	15	15	--	5	1	4	3
◇ 5구	106	10	--	56	56	--	21	20	1	19
이로동	247	98	2	100	97	3	25	4	21	21
총무동	351	148	--	122	122	--	75	75	--	6
연동	32	--	6	20	20	--	6	6	--	--

자료: 농업통계사무소

40 가 족 사 육 현 황

○ : 자
● : 용

연도 및 동별	한			우			말			양봉육
	계	♂	♀	계	♂	♀	계	♂	♀	
1 9 6 9	286	241	45	20	14	6	193	--	193	309
1 9 7 0	354	--	--	17	12	4	--	--	--	--
1 9 7 1	263	184	79	21	13	8	173	--	173	181
1 9 7 2	256	179	77	15	13	2	179	--	179	132
1 9 7 3	467	354	113	24	17	7	153	--	153	197
용 당 동	28	10	18	24	17	7	42	--	42	19
산 정 동 1구	--	--	--	--	--	--	21	--	21	--
◇ 2구	--	--	--	--	--	--	6	--	6	--
◇ 3구	107	96	11	--	--	--	19	--	19	65
대 성 동 1구	--	--	--	--	--	--	12	--	12	--
◇ 2구	--	--	--	--	--	--	--	--	--	--
양 동	--	--	--	--	--	--	--	--	--	--
동 명 동	--	--	--	--	--	--	12	--	12	--
영 해 동	--	--	--	--	--	--	4	--	4	--
유 달 동	--	--	--	--	--	--	--	--	--	--
만 호 동	--	--	--	--	--	--	2	--	2	--
서 산 동	--	--	--	--	--	--	6	--	6	--
은 금 동	--	--	--	--	--	--	4	--	4	--
죽 교 동 1구	2	1	1	--	--	--	11	--	11	64
◇ 2구	--	--	--	--	--	--	5	--	5	--
◇ 3구	--	--	--	--	--	--	1	--	1	44
◇ 4구	--	--	--	--	--	--	--	--	--	--
◇ 5구	13	8	5	--	--	--	--	--	--	--
이 로 동	152	87	65	--	--	--	2	--	2	5
충 무 동	165	152	13	--	--	--	--	--	--	--
연 동	--	--	--	--	--	--	6	--	6	--

자료 : 농업통계사무소

가 족 사 육 현 황 (속)

인도 및 동별	육 우	채 지	산 양	면 양	닭	오 리	칠면조	거 위	토 끼	계
1 9 6 9	--	2,905	69	1	69,096	498	--	36	465	2,820
1 9 7 0	--	--	--	--	--	--	--	--	--	--
1 9 7 1	--	1,783	44	--	86,950	242	--	3	308	59
1 9 7 2	--	1,918	61	--	77,794	321	3	16	138	7,527
1 9 7 3	--	2,988	104	--	60,685	421	--	20	420	5,900
용 당 동	--	565	17	--	9,516	70	--	--	38	350
산 지 동 1구	--	102	1	--	47	3	--	--	7	--
◇ 2구	--	31	--	--	124	--	--	--	38	450
◇ 3구	--	525	35	--	26,572	241	--	3	43	350
배 성 동 1구	--	67	--	--	78	--	--	--	18	700
◇ 2구	--	44	--	--	59	2	--	2	--	--
양 동	--	23	--	--	--	--	--	--	--	450
호 남 동	--	--	--	--	--	--	--	--	--	400
무 안 동	--	--	--	--	--	--	--	--	--	250
서 산 동	--	13	--	--	210	--	--	--	--	300
동 명 동	--	52	7	--	613	32	--	--	2	--
침 해 동	--	10	--	--	15	--	--	--	--	209
유 달 동	--	--	--	--	12	--	--	--	--	--
만 호 동	--	44	--	--	841	--	--	--	--	550
운 금 동	--	216	4	--	828	--	--	--	10	200
동 교 동 1구	--	375	2	--	4,312	41	--	4	54	--
◇ 2구	--	196	--	--	456	17	--	--	16	100
◇ 3구	--	44	--	--	47	2	--	5	10	350
◇ 4구	--	42	3	--	830	--	--	--	20	--
◇ 5구	--	116	12	--	300	--	--	2	51	500
이 로 동	--	318	16	--	15,515	13	--	4	85	--
황 무 동	--	152	--	--	284	--	--	--	28	350
연 동	--	53	--	--	26	--	--	--	--	350

50. 축우대경지면적

단위: ha

연도 및 동별	농가호수	축우두수			경지면적			
		총두수	성우두수	축우1두당 농가호수	계	천	답	성경지 1두당 면적
1969	1,877	286	204	6.6	1,055.5	842.7	2,125	4.98
1970	1,851	354	—	5.2	8,767	709.5	1,672	—
1971	1,850	263	201	7.1	1,017.4	818.8	1,986	5.06
1972	1,768	256	183	6.9	957.8	786.7	1,711	5.23
1973	1,992	467	293	4.3	1,101.3	867.1	234.2	3.76
용담동	83	28	15	3.0	46.0	43.9	2.1	3.07
산정동 2구	12	—	—	—	3.0	3.0	—	—
산정동 3구	350	107	59	3.3	203.2	173.7	29.5	3.44
대성동 2구	6	—	—	—	1.1	1.1	—	—
양서동	—	—	—	—	—	—	—	—
산동	3	—	—	—	0.8	0.8	—	—
은금동	10	—	—	—	1.7	1.7	—	—
죽교동 1구	90	2	2	7.5	28.5	28.5	—	—
죽교동 2구	15	—	—	—	6.5	6.5	—	—
죽교동 3구	31	—	—	—	6.4	6.4	—	3.25
죽교동 4구	16	—	—	—	4.3	4.3	—	—
죽교동 5구	143	13	5	11.0	49.8	46.8	3.0	9.96
이로동	744	152	82	4.9	428.0	299.7	128.3	5.22
총부동	489	165	130	3.0	322.0	250.7	71.3	2.48

자료: 농림통계사무소

51. 도축상황

단위: kg

연도별	모우		빈우		돈		말		양		도축장소
	두수	육량	두수	육량	두수	육량	두수	육량	두수	육량	
1969	1,383	226,000	127	22,860	5,679	340,740	—	—	—	—	이로동
1970	1,246	224,280	396	70,488	6,513	338,676	—	—	—	—	산정동
1971	1,246	221,788	273	48,594	5,738	298,376	—	—	—	—	산정동
1972	1,112	200,160	112	20,160	23,735	154,740	1	180	—	—	이로동 영배동
1973	1,032	185,760	140	25,200	13,188	791,280	—	—	—	—	2
시형도축장	1,032	185,760	140	25,200	8,455	507,300	—	—	—	—	—
삼호축산(수출용)	—	—	—	—	4,733	283,980	—	—	—	—	—

자료: 산업과

52. 수의사분포상황

연도별	직업별								자격별					
	계	행정	연구	공수의	개업	학교	단체	기타	계	국내 중학	국외 중학	국내 대학	국외 대학	시험 합격
1969	6	2	—	—	3	—	1	—	—	1	2	3	—	—
1970	6	2	—	—	3	—	1	—	—	2	2	2	—	—
1971	7	3	—	—	3	—	1	—	—	2	2	3	—	—
1972	8	3	—	—	4	—	1	—	—	2	2	4	—	—
1973	10	3	—	1	4	1	—	1	10	1	—	7	—	2

자료: 산업과

53. 가 축 방 역 실 적

인도 및 동년	돈코레라	뉴 케슬	광견병	기흉서	추 배 리 검 색	돈 단 독 예방주사	우 질 려 검 색
1 9 6 9	6,015	42,832	300	—	7,000	160	20
1 9 7 0	5,725	45,692	1,040	200	7,100	160	16
1 9 7 1	4,257	46,477	600	207	7,000	—	19
1 9 7 2	3,331	50,805	1,700	200	3,000	—	8
1 9 7 3	4,280	61,207	790	303	15,000	—	15
용 땅 동	696	9,800	36	—	5,000	—	—
산 강 품 1구	116	2,587	64	—	—	—	—
◇ 2구	60	460	38	—	—	—	—
◇ 3구	548	18,500	21	177	5,000	—	—
대 성 동 1구	107	100	35	—	—	—	—
◇ 2구	75	160	45	—	—	—	—
양 동	72	—	19	—	—	—	—
부 교 동	—	—	87	—	—	—	—
남 교 동	—	—	57	—	—	—	—
호 남 동	—	—	25	—	—	—	—
숙 동	—	—	20	—	—	—	—
무 안 동	—	—	29	—	—	—	—
동 명 동	—	—	6	—	—	—	—
영 해 동	—	2,000	6	—	—	—	—
유 달 동	—	—	13	—	—	—	—
만 호 동	—	—	18	—	—	—	—
서 산 동	116	800	8	—	—	—	—
은 남 동	343	1,300	49	—	—	—	—
죽 교 품 1구	550	3,800	17	—	—	—	—
◇ 2구	360	300	21	—	—	—	—
◇ 3구	153	1,300	16	—	—	—	—
◇ 4구	68	200	11	—	—	—	—
◇ 5구	58	100	19	—	—	—	—
이 로 동	738	16,000	37	68	5,000	—	15
중 무 동	96	3,800	—	58	—	—	—
연 동	124	—	43	—	—	—	—

자료: 살입과

V. 임업

54. 소유별 임야면적

단위: ha

연도별	총면적	국유림				공유림			사유림
		계	요존림	불요존림	타부치소관	계	도유림	시군유림	
1969	909	316	—	106	210	71	—	71	522
1970	909	316	—	106	210	71	—	71	522
1971	909	316	—	—	—	71	—	71	522
1972	897	316	—	173	413	71	—	71	492
1973	998	326	—	173	153	80	—	80	592
산정동 3구	77	29	—	7.6	21.4	5	—	5	43
은금동	14	7	—	4	3	7	—	7	—
죽교동 5구	56	22	—	10.2	11.8	22	—	22	12
이르동	357	50	—	33.4	16.6	45	—	45	262
총부동	494	218	—	117.8	100.2	1	—	1	275

자료: 녹지과

55. 임상별 임야면적

단위: ha

연도별	총계	국유림				공유림			사유림	
		계	요존림	불요존림	타부치소관	계	도유림	시군유림		
1969	909	316	—	106	210	71	—	71	522	
1970	909	316	—	106	210	71	—	71	522	
1971	909	316	—	106	210	71	—	71	522	
1972	879	316	—	173	143	71	—	71	492	
1973	998	326	—	173	153	80	—	80	592	
임목지	계	862	270	—	161	109	62	—	62	530
	침엽수	694	175	—	106	69	44	—	44	475
	활엽수	31	8	—	1	7	4	—	4	19
	혼유림	173	87	—	54	33	14	—	14	36
미임지	계	136	56	—	12	44	18	—	18	62
	미림지	31	—	—	—	—	—	—	—	31
	요사밭지	3	2	—	1	1	—	—	—	1
	요개간지	—	—	—	—	—	—	—	—	—
	계지	60	17	—	—	17	18	—	18	25
지	화천	42	37	—	11	26	—	—	5	

자료: 녹지과

56. 소유 별 입 야 축 척

단위: M³

연 도 별	합 계	국 유 립				공 유 립			사유립
		소 계	요 존 립	불요 존 립	다부적소관	소 계	도 유 립	시군유립	
1 9 6 9	3,650	1,324	-	203	1,121	52	-	52	2,274
1 9 7 0	3,830	1,390	-	214	1,176	53	-	53	2,387
1 9 7 1	3,830	1,390	-	214	1,176	53	-	53	2,387
1 9 7 2	4,205	1,532	-	236	1,296	56	-	56	2,617
1 9 7 3	4,412	1,608	-	248	1,360	57	-	57	2,747

자료: 농지과

57. 수 묘 사 업

단위 면적: m²
본수: 천본

연도 및 동별	사업자수	묘포수	묘포면적	상묘면적	상묘지	수 묘 수		
						계	유 모	성 묘
1 9 7 3	31	59	400	400	267	13	-	13
산정동 3구	6	11	60	60	25	1.2	-	1.2
이로동	21	44	315	315	140	7	-	7
충부동	4	4	25	25	102	4.8	-	4.8

58. 조 립 상 황

단위 면적: ha
본수: 천본

연도 및 동별	총 수		연 로 립		용 재 립		목수 수종		개량포부라		죽 립	
	면적	본 수	면적	본 수	면적	본 수	면적	본 수	면적	본 수	면적	본 수
1 9 6 9	20.0	80,000	20.0	80,000	-	-	-	-	-	-	-	-
1 9 7 0	15	4,900	-	-	-	-	-	-	-	-	1.6	4,900
1 9 7 1	10	23	-	-	-	-	10	23	-	-	-	-
1 9 7 2	25	10	-	-	-	-	25	10	-	-	-	-
1 9 7 3	32.51	19	-	-	-	-	32.51	19	-	-	-	-
산정동 3구	2.5	1	-	-	-	-	2.5	1	-	-	-	-
우글동	17.5	7	-	-	-	-	17.5	7	-	-	-	-
충부동	2.5	1	-	-	-	-	2.5	1	-	-	-	-
이로동	10.01	10	-	-	-	-	10.01	10	-	-	-	-

자료: 건설과

59. 임 산 용 재 생 산 상 황

단위 수량: m³
금액: 천원 ()속

연 도 별	총 수		개 목		관 보 제		일 반 용 재		죽 립	
	수량	금액	수량	금액	수량	금액	수량	금액	수량	금액
1 9 6 9	1.00	10	-	-	-	-	1.00	10	-	-
1 9 7 0	-	-	-	-	-	-	-	-	-	-
1 9 7 1	12	90	-	-	-	-	12	90	-	-
1 9 7 2	13	130	-	-	-	-	13	130	-	-
1 9 7 3	-	-	-	-	-	-	-	-	-	-

자료: 건설과

60. 입 산 연 료 생 산 실 적

단위 수량: %
금액: 천원

연 도 별	총 수		장 작		목 단		도 단		지 역		기 타	
	수량	금액	수량	금액	수량	금액	수량	금액	수량	금액	수량	금액
1 9 6 9	4,043	5,255	--	--	--	--	--	--	42	54.5	4,001	5,201.3
1 9 7 0	141	211.4	--	--	--	--	--	--	141	211.4	--	--
1 9 7 1	2,821	5,981	--	--	--	--	--	--	1,378	4,134	1,443	1,847
1 9 7 2	2,996	4,494	--	--	--	--	--	--	2,996	4,494	--	--
1 9 7 3	476	2,010	26	195	--	--	--	--	276	1,380	174	435
산 결 동 3구	29	117.5	--	--	--	--	--	--	18	90	11	27.5
죽 요 동 5구	38	95	--	--	--	--	--	--	--	--	38	95
이 로 동	201	865	12	90	--	--	--	--	121	605	68	170
총 무 동	209	932.5	14	105	--	--	--	--	137	685	57	142.5

자료: 녹지과

61 제 재 상 황

단위 전적: IP
수량: m³

연 도 별	제 재			공장노동자수			생산자재소비고			제 재 생 산 실 적			
	공장수	노동력	제재기	제	생 산 노동	사 무 노동	제	침업수	주업수	계	각 계	판 매	상 차 재
1 9 6 9	21	554	28	137	101	36	16,393	11,062	5,321	9,898	5,325	4,222	351
1 9 7 0	21	561	29	181	137	44	17,126	12,692	4,434	10,081	5,861	3,886	337
1 9 7 1	21	576	31	139	--	--	13,217	10,017	3,200	7,527	4,575	2,884	70
1 9 7 2	21	611	31	181	137	44	11,336	8,685	2,651	6,162	3,756	2,331	75
1 9 7 3	22	611	32	134	107	27	12,347	12,341	--	9,250	6,224	2,874	152
유달 제재소	1	38	2	5	4	1	551	551	--	449	317	132	--
동진 <	1	15	1	7	5	2	473	473	--	379	287	92	--
천우 <	1	40	2	7	5	2	695	695	--	606	402	182	22
대창목재상사	1	70	2	22	20	2	2,333	2,333	--	1,867	1,050	817	--
대륙 제재소	1	50	2	7	5	2	761	761	--	649	455	194	--
목일 <	1	25	1	5	4	1	742	742	--	652	443	195	14
광산 <	1	25	2	7	5	2	967	967	--	785	488	234	63
전남 <	1	20	1	5	4	1	243	243	--	155	122	33	--
동산 <	1	20	1	5	4	1	421	421	--	373	280	93	--
대웅 <	1	30	2	7	5	2	361	361	--	289	227	62	--
삼봉 <	1	20	1	6	5	1	633	633	--	560	345	168	47
호남 목재사	1	15	1	--	--	--	--	--	--	--	--	--	--
영신 제재소	1	15	1	5	4	1	752	752	--	572	401	171	--
대창 <	1	20	1	--	--	--	--	--	--	--	--	--	--
삼학 <	1	20	1	--	--	--	--	--	--	--	--	--	--
해운 조선소	1	30	1	8	6	2	277	277	--	223	156	67	--
한일 <	1	35	2	7	6	1	323	323	--	260	199	61	--
삼흥 상사	1	30	1	--	--	--	--	--	--	--	--	--	--
삼명 조선소	1	20	2	7	6	1	325	325	--	261	217	44	--
호남 <	1	15	1	7	6	1	632	632	--	506	356	150	--
목포 <	1	28	2	10	8	2	1,476	1,476	--	362	263	93	6
배평 목재사	1	30	2	7	5	2	376	376	--	302	216	86	--

자료: 녹지과

62. 산림종자채취상황

단위:kg

연도별	총수	아카시아	리기너	삼수리	삼나무	핀백	밤나무	해송	오리나무	리기레라	싸리	기타 (관디씨)
1963	269.6	—	—	—	—	—	—	—	—	—	—	269.6

자료:농지과

63. 산림조합및산림계현황

단위:ha 천원

연도별	산림조합			산림계			
	조합수	회원	예산액	계수	회원수	묘목지확보 개	면적
1973	—	—	—	10	1,336	—	998
산정동2구	—	—	—	1	148	—	6.6
3구	—	—	—	1	81	—	13.9
이로동	—	—	—	4	721	—	176
충무동	—	—	—	4	386	—	801.5

자료:농지과

64. 산림범죄검거및처리상황

연도별	발생건수	검거건수	총치진수			
			계	구속	불구속	즉심회부
1969	—	4	4	—	4	—
1970	—	1	1	—	1	—
1971	6	6	6	—	6	—
1972	2	2	2	—	2	—
1973	2	2	2	—	2	—

자료:농지과

65. 산림피해상황

연도별	총수	도벌건수	무허가 벌채건수	무허가 개간건수	화재건수	부정임산물	기타
1969	4	—	4	—	—	—	—
1970	1	—	—	—	—	—	—
1971	6	5	—	—	—	—	1
1972	2	—	—	—	—	—	2
1973	2	—	—	—	1	1	—

자료:농지과

Ⅶ. 수 산 업

66. 수산업자가구 및 인구

연 도 별	총 인 구			계			인 구		
	가 구 수	계	남	여	가 구 수	계	남	여	
1969	2,093	11,906	6,070	5,836	272	1,990	1,079	911	
1970	—	—	—	—	—	—	—	—	
1971	2,037	11,560	6,134	5,426	1,160	—	—	—	
1972	1,659	8,295	4,165	4,130	1,172	1,329	671	658	
1973	1,539	6,137	3,210	2,927	144	376	204	172	

연 도 별	인 구			고 용 자				
	가 구 수	계	남	여	가 구 수	계	남	여
1969	148	972	501	471	1,673	8,944	4,490	4,454
1970	—	—	—	—	—	—	—	—
1971	877	—	—	—	—	—	—	—
1972	487	487	436	51	1,820	6,600	3,310	3,290
1973	170	624	326	298	1,225	5,137	2,680	2,457

자료: 산업과

67. 수산업태별 가구 및 인구

연 도 별	총 수			어 로			양 식		
	가 구	인 구	종 사 자	가 구	인 구	종 사 자	가 구	인 구	종 사 자
1969	2,093	11,906	—	1,695	9,808	—	159	820	—
1970	—	—	—	—	—	—	—	—	—
1971	2,037	11,560	2,429	172	860	257	93	465	495
1972	1,791	8,943	2,202	202	1,010	202	137	685	548
1973	1,539	6,137	1,939	156	958	206	145	869	460

연 도 별	계			조			용		
	가 구	인 구	종 사 자	가 구	인 구	종 사 자	가 구	인 구	종 사 자
1969	239	1,278	—	—	—	—	—	—	—
1970	—	—	—	—	—	—	—	—	—
1971	—	—	—	—	—	1,765	10,186	—	1,677
1972	732	3,660	732	720	—	—	3,588	—	720
1973	546	932	17	692	—	—	3,378	—	1,256

자료: 산업과

68. 어 종 별 어 획 고

단위: %·천원

연도및어종별	수	량	금	액	비	고
1 9 6 9		16,249		1,067,665		
1 9 7 0		20,259		1,945,885		
1 9 7 1		20,683		1,955,603		
1 9 7 2		27,466		2,334,353		
1 9 7 3		26,316		2,320,394		
어	소	25,530		2,235,377		
	가	711		119,348		
	넙	2		320		
	서	11		1,045		
	병	1,905		151,210		
	민	22		4,290		
	참	1,110		408,480		
	기	537		123,510		
	장	3,080		83,160		
	갈	11,531		461,240		
	갯	82		10,250		
	복	396		158,400		
	멸	334		11,715		
	교	66		4,488		
	삼	52		4,836		
	류	준	80		7,067	
승		197		8,314		
기		31		1,116		
가		31		4,123		
기		5,352		672,465		
해	소	69		2,752		
	파	69		2,752		
기	소	717		82,265		
	중	8		16,000		
	젓	206		15,300		
	기	4		12,000		
	꽃	296		11,248		
	오	149		15,645		
산	물	54		12,072		
	기					

자료: 산업과

69. 수 산 물 제 품

단위: %·천원

연도및제품명	수	량	금	액	비	고
1 9 6 9		1,621		172,484		
1 9 7 0		2,761		376,033		
1 9 7 1		3,805		728,533		
1 9 7 2		10,125,851		550,071		
1 9 7 3		6,058.3		1,003,908		
소 계		5,367.3		864,378		
교 등 어		278		12,013		
오 징 어		65		7,369		
새 우		720		147,780		
방 어		0.3		42		
조 기		262		65,951		
복 어		276		173,873		
기 타		3,766		457,350		
소 계		23		5,930		
파 태		23		5,930		
소 계		668		133,600		
생 선 무		668		133,600		

자료: 상업과

70. 수 산 물 양 식 고

단위: %·천원

연 도 별	수			량			금				액			
	계	어 류	패 류	패 류	해 조류	계	어 류	패 류	해 조류	계	어 류	패 류	해 조류	
1 9 6 9	—	—	—	—	—	—	—	—	—	—	—	—	—	
1 9 7 0	—	—	—	—	—	—	—	—	—	—	—	—	—	
1 9 7 1	—	—	—	—	—	—	—	—	—	—	—	—	—	
1 9 7 2	25	—	—	—	25	3,000	—	—	—	—	—	—	3,000	
1 9 7 3	329	—	—	4	325	41,656	—	—	186	—	—	—	41,470	

자료: 상업과

71. 부정어업단속상황

연도및업종별	점기건수	처분내역			
		추지	혼계방면	행정조치	이송
1972	2	2	--	--	--
1973	5	5	--	--	--
대형기선지인망	5	5	--	--	--
중형 >	--	--	--	--	--
소형 >	--	--	--	--	--
전현망	--	--	--	--	--
좌수기망	--	--	--	--	--
장치망	--	--	--	--	--
속망	--	--	--	--	--
민망	--	--	--	--	--
박수기망	--	--	--	--	--
박망	--	--	--	--	--
완망	--	--	--	--	--
안장망	--	--	--	--	--
크망	--	--	--	--	--
밀매	--	--	--	--	--
기선행망	--	--	--	--	--
기선유망	--	--	--	--	--
남관망	--	--	--	--	--
살중망	--	--	--	--	--
명치자망	--	--	--	--	--
기타	--	--	--	--	--

자료: 산업과

72 어선보유상황

연도별	중수			동력선			무동력선			지도선
	척수	톤수	마력	척수	톤수	마력	척수	톤수	마력	
1969	445	8,896.88	15,597	261	7,401.38	15,597	184	1,495.5	--	--
1970	324	6,956.12	16,431	205	6,748.71	16,431	119	208.21	--	--
1971	326	8,222.31	18,114	212	8,047.73	18,114	114	174.58	--	--
1972	421	8,043.56	17,145	271	7,766.86	18,145	150	276.70	--	--
1973	374	7,659.27	19,109	260	7,509.37	19,109	114	149.90	--	--

자료: 산업과

73. 어업협동조합운영상황

단위: 금액: 천원

연도월	계	선용사업	구매사업	판매사업	이 용		기타	조합원수	조합원수
					기공사업	지도사업			
1972	1,261,794	7,396	4,769	1,224,454	22,678	2,324	173	1	251
1973	1,934,605	7,871	137,608	1,724,103	22,455	2,105	40,463	1	309

자료: 목포어협

74. 월 별 어 획 고

단위: %천원

구분 월별	합 계					어 획					양 식				
	계	어 류	패류	해조류	기타	계	어 류	패류	해조류	기타	계	어 류	패류	해조류	기타
1972	27,466	27,258	--	25	183	27,441	27,258	--	--	183	25	--	--	25	--
1973	26,646	25,530	4	395	717	26,316	25,530	--	69	717	330	--	4	326	--
1	1,009	951	--	20	38	989	951	--	--	38	20	--	--	20	--
2	675	640	--	29	6	646	640	--	--	6	29	--	--	29	--
3	1,657	1,540	1	79	37	1,577	1,540	--	--	37	80	--	1	79	--
4	1,547	1,442	1	26	78	1,520	1,442	--	--	78	27	--	1	26	--
5	1,816	1,660	2	28	126	1,786	1,660	--	--	126	30	--	2	28	--
6	3,426	3,422	--	--	4	3,426	3,422	--	--	4	--	--	--	--	--
7	3,319	3,319	--	--	--	3,319	3,319	--	--	--	--	--	--	--	--
8	2,841	2,841	--	--	--	2,841	2,841	--	--	--	--	--	--	--	--
9	2,785	2,785	--	--	--	2,785	2,785	--	--	--	--	--	--	--	--
10	2,569	2,421	--	--	148	2,569	2,421	--	--	148	--	--	--	--	--
11	3,442	3,246	--	75	128	3,374	3,246	--	--	128	75	--	--	75	--
12	1,553	1,263	--	138	152	1,484	1,263	--	69	152	69	--	--	69	--

자료: 산협과

Ⅶ. 광 업

75. 광 종 별 광 구 수

연 도 별	광 수				금 수 상				비 금 수 광				석 탄 광				기 타 광			
	계	미가동광	가동광	동광	계	미가동광	가동광	동광	계	미가동광	가동광	동광	계	미가동광	가동광	동광	계	미가동광	가동광	동광
1 9 6 9	3	3	—	—	—	—	—	—	3	3	—	—	—	—	—	—	—	—	—	—
1 9 7 0	3	3	—	—	—	—	—	—	3	3	—	—	—	—	—	—	—	—	—	—
1 9 7 1	3	3	—	—	—	—	—	—	3	3	—	—	—	—	—	—	—	—	—	—
1 9 7 2	3	3	—	—	—	—	—	—	3	3	—	—	—	—	—	—	—	—	—	—
1 9 7 3	3	3	—	—	—	—	—	—	3	3	—	—	—	—	—	—	—	—	—	—

자료: 산업과

Ⅷ. 제조업

76. 제조업체 분포 상황

연 도 별	총 수		식료품		섬유공업		제조업		가구업		재기업		인쇄공업		화학제조	
	기업체수	종업원수	기업체수	종업원수	기업체수	종업원수	기업체수	종업원수	기업체수	종업원수	기업체수	종업원수	기업체수	종업원수	기업체수	종업원수
1969	110	3,412	10	750	13	512	11	110	3	38	—	—	—	—	2	14
1970	133	3,044	14	710	17	412	9	80	14	78	—	—	—	—	2	14
1971	197	4,505	47	1,589	15	221	10	11	13	88	—	—	10	67	2	12
1972	285	6,720	35	1,462	19	526	18	227	24	256	2	29	4	33	2	13
1973	298	7,482	38	1,800	28	620	12	112	20	199	2	29	4	33	1	4

연 도 별	교부제품		화학공업		석탄석유		도색제품		금속제품		제1차금속		기 제	
	기업체수	종업원수	기업체수	종업원수	기업체수	종업원수	기업체수	종업원수	기업체수	종업원수	기업체수	종업원수	기업체수	종업원수
1969	2	218	16	259	12	299	6	327	5	161	18	279	—	—
1970	2	210	16	159	12	399	6	102	7	176	—	—	20	279
1971	1	200	7	50	22	211	5	337	2	60	—	—	35	331
1972	2	218	26	314	28	384	18	649	18	298	—	—	22	318
1973	2	218	27	309	26	387	15	1,119	19	305	5	100	22	296

연 도 별	전 가 기 계		수 용 기 계		기 타		비 고
	기업체수	종업원수	기업체수	종업원수	기업체수	종업원수	
1969	—	—	4	200	8	245	
1970	—	—	6	200	6	225	
1971	—	—	7	107	21	1,120	
1972	1	8	12	296	54	1,689	
1973	1	8	12	296	64	1,647	

자료: 총무과

77. 중소기업자금용자상황

단위:천원

연도및자금별	용자 기업체수	용자액	용자내역		비고
			특정자금	일반자금	
1969	—	15,000	14,000	10,000	
1970	130	370,660	20,000	350,660	
1971	202	1,359,550	—	1,359,550	
1972	1,822	2,467,568	77,555	2,390,013	
1973	2,432	3,042,860	121,850	2,921,010	
수출전환시설자금	3	11,500	11,150	—	
수출특화산업자금	2	20	—	20	
지방특화산업자금	14	48,620	—	48,620	
시설근대화조성	1	9,000	—	9,000	
도비계경자금	—	—	—	—	
영세기업자금	196	246,547	—	246,547	
시중은행금융자금	300	1,235,538	110,700	1,124,838	
가대공업센터선치	30	40	—	40	
공단지 지원 자금	—	—	—	—	
농가공산물 개발사업	—	—	—	—	
기타	1,886	1,491,945	—	1,491,945	

자료: 시내작은은행

78. 각 종 제 조 업 체 생 산 액

단위: 천원

업 종 별	생 산 액			비 고
	7 1 년 도	7 2 년 도	7 3 년 도	
계	2,147,382	10,163,868	13,552,502	
식료품 제조업	81,019	3,598,170	3,946,162	
음료품 ◆	756,028	4,056,247	5,667,088	
섬유공업 ◆	165,972	2,550	22,762	
제재및목제품 ◆	163,840	130,982	186,416	
화학및의복류장식품 ◆	62,460	71,240	107,278	
가구장식	46,475	195,500	236,646	
지류제품 제조업	—	—	—	
피혁제품 ◆	14,833	560	585	
교구제품 ◆	100,376	147,000	159,816	
화학제품 ◆	—	—	—	
석탄제품 ◆	228,755	242,060	308,047	
도석 및 유리 제품	184,735	206,452	294,103	
제 1 차 금속 제품	—	—	—	
금속 제품 제조업	—	—	147,009	
기계 제조업	127,369	1,309,800	1,991,066	
전기기계기구제조업	—	—	36,728	
수송용 기계 제조업	195,980	181,500	251,263	
기타제조품 ◆	—	—	174,072	
석유제품 ◆	—	—	—	
자동차생산 ◆	—	—	—	
계 업	19,500	21,807	23,462	

자료: 농무과

79. 제

업

단위 가 금액 : 천 원

연도 및 농법	전 일 업					제 조 업			
	면적 (ha)	사업장수	종업원수	생산량	생산액	사업장수	종업원수	생산량	생산액
1969	21.0	7	25	14,700	5,586	5	37	26,000	37,800
1970	21.1	6	36	13,650	8,190	--	--	--	--
1971	32.9	7	66	28,000	14,000	1	3	10,000	9,000
1972	33.0	5	61	36,000	21,807	--	--	--	--
1973	46.2	7	87	46,200	24,024	--	--	--	--
산정동 3구	7.8	1	14	7,800	4,056	--	--	--	--
죽교동 5구	4.6	2	8	4,600	2,392	--	--	--	--
총 무 동	33.8	4	65	33,800	17,576	--	--	--	--

자료 : 연업조합

80. 석유 및 석탄 제품 생산 실적

단위 : 천 원

연도 별	석유 정제업			연탄 제조업			기타석유 및 석탄 제품 제조업		
	계획량	생산량	금액	계획량	생산량	금액	계획량	생산량	금액
1969	--	--	--	--	75,000	277,500	--	--	--
1970	--	--	--	--	201,815	228,755	--	--	--
1971	--	--	--	--	13,200	264,000	--	--	--
1972	--	--	--	--	12,750	242,060	--	--	--
1973	--	--	--	29,070	24,001	504,000	--	--	--

자료 : 산업과

IX. 건설업

81. 건설업자면허상황

연도별	총 수	토목건축		기계	
		토목	건축	기계	계
1969	9	6	2	1	—
1970	9	7	1	1	—
1971	8	6	1	1	—
1972	6	4	1	1	—
1973	6	4	1	1	—

자료: 건설과

82. 건설기술자현황

연도별	총 수	토목					건축				기계			
		개	감	음	병	계	감	음	병	개	감	음	병	
1969	91	40	2	7	31	49	—	3	46	2	—	1	1	
1970	105	48	1	6	41	55	—	3	52	2	—	2	—	
1971	101	46	1	5	40	53	—	3	50	2	—	2	—	
1972	80	35	—	8	27	44	—	5	39	1	—	—	1	
1973	106	42	2	7	33	61	—	3	56	3	—	1	2	

자료: 건설과

83 도시건축허가상황

단위 : m²

연도	일	자				개				별					
		총		수		면적		종		면적		종		면적	
		동수	면적	동수	면적	동수	면적	동수	면적	동수	면적	동수	면적		
1969		402	32,920	71	15,818	217	11,128	85	4,649	29	1,325				
1970		810	54,743	110	15,646	166	11,124	336	18,030	198	9,946				
1971		756	57,536	82	18,242	266	18,180	176	10,100	232	11,014				
1972		549	45,305	67	14,758	176	13,840	117	7,544	189	9,163				
1973		726	61,365	90	22,830	193	12,726	221	13,135	222	12,674				
용산대양	당정	187	13,899.6	9	2,082.4	46	3,780.5	91	5,499.2	41	2,537.5				
	성	141	9,394.3	4	1,014.4	37	2,343.8	44	2,707.3	56	3,328.8				
	양	35	2,498.1	2	507.2	8	420.2	14	936.5	12	634.2				
	동	20	2,133.2	6	1,221.6	1	62.1	9	631.2	4	218.3				
북남호	교남	25	1,708.6	2	350.7	4	192.3	11	759.0	8	406.6				
	해	12	781.3	2	280.5	-	-	3	176.1	7	324.7				
동	교남	73	6,609.4	14	4,230.4	17	1,099.5	21	349.8	21	929.7				
영	해	32	5,129.9	16	4,318.4	4	182.8	3	227.9	9	400.8				
동	영	20	1,217.4	1	242	7	323.2	1	60.0	11	592.2				
북	영	15	1,640.7	6	1,031.8	-	-	5	395.5	4	213.4				
국	영	20	1,482.8	2	480.5	4	142.5	6	454.6	8	405.2				
유	당	7	1,414.2	4	1,310.8	-	-	-	-	3	103.4				
반	호	13	1,706.9	4	1,284.1	2	102.8	2	117.1	5	102.9				
시	산	11	696.1	-	-	1	23.9	1	59	9	613.2				
훈	금	6	292.1	-	-	4	108.5	-	-	2	183.6				
죽	교	23	1,640.7	3	358.2	11	615.4	2	168.9	7	498.2				
이	로	80	8,711.6	15	4,117	47	3,328.5	8	592.9	10	673.2				
중	부	5	408.1	-	-	-	-	-	-	5	408.1				

연도	일	용				도				별					
		총		수		면적		면적		면적		면적		면적	
		동수	면적	동수	면적	동수	면적	동수	면적	동수	면적	동수	면적		
1969		402	32,920	-	-	-	-	-	-	-	-	-	-		
1970		810	54,743	-	-	-	-	-	-	-	-	-	-		
1971		756	57,536	-	-	-	-	-	-	-	-	-	-		
1972		549	45,305	-	-	-	-	-	-	-	-	-	-		
1973		726	61,365	472	24,384	193	17,950	16	10,613	30	7,286	15	1,132		
용산대양	당정	156	9,939.4	128	6,550.8	21	1,736.6	-	-	6	1,567.5	1	84.5		
	성	136	11,501.7	84	4,328.3	39	3,705	4	2,574.5	3	629.3	6	264.6		
	양	37	2,799.7	22	1,134.5	13	1,179	-	-	2	486.2	-	-		
	동	30	2,088.4	24	1,238.0	3	270	-	-	3	580.4	-	-		
북남호	교남	24	1,414.2	20	1,040	4	3,742	-	-	-	-	-	-		
	해	19	1,694.8	9	457.4	8	720	-	-	2	517.4	-	-		
동	교남	65	5,341.7	15	781.4	46	4,140	-	-	3	358.8	1	61.5		
영	해	27	2,536.4	6	293.0	21	2,243.4	-	-	-	-	-	-		
동	영	18	1,425.8	10	520.3	8	905.5	-	-	-	-	-	-		
북	영	25	1,506	17	870.5	8	635.5	-	-	-	-	-	-		
국	영	24	1,332.8	20	987.0	4	345.8	-	-	-	-	-	-		
유	당	16	1,579.8	8	411.7	6	643.5	-	-	2	524.6	-	-		
반	호	13	1,294.6	5	604.0	5	437	-	-	-	-	3	253.6		
시	산	16	1,743.5	12	617.3	1	74.5	-	-	2	792.3	1	259.4		
훈	금	9	1,219.5	7	314.0	-	-	1	710	1	195.5	-	-		
죽	교	28	2,076.2	23	1,189.4	3	372.2	-	-	2	514.6	-	-		
이	로	80	11,662.1	62	3,046.4	3	167.8	11	7,328.5	4	1,119.4	-	-		
중	부	3	208.4	-	-	-	-	-	-	-	-	3	208.4		

자료 : 도시과

84. 도 로 현 황

단위: m

연 도 별	총 계				국 도			
	총연장	포장도	사 리 도	미개수도	총연장	포장도	사 리 도	미개수도
1969	70,924	15,250	36,378	19,296	7,485	3,710	3,038	737
1970	70,924	23,899	27,729	19,296	7,485	6,748	—	737
1971	71,405	26,919	25,556	18,930	7,485	6,748	—	737
1972	71,405	27,674	24,801	18,930	7,485	6,748	—	737
1973	72,285	29,005	24,449	18,831	8,485	7,748	—	737

연 도 별	지 방 도				시 도			
	총연장	포장도	사 리 도	미개수도	총연장	포장도	사 리 도	미개수도
1969	1,410	—	1,410	—	62,029	11,540	31,930	18,559
1970	1,410	—	1,410	—	62,029	17,151	26,319	18,559
1971	1,410	—	1,410	—	62,510	20,171	24,146	18,193
1972	1,410	—	1,410	—	62,510	20,926	23,391	18,193
1973	1,410	—	1,410	—	62,390	21,257	23,039	18,094

자료: 건설과

85. 도 로 건 설 현 황

단위: m, 천원

연 도 별	개 설											
	총 연 장				경 부 부 단 (천원)				협 조 물 자 (내금상환액)			
	계	고속국도	국 도	지방도	계	고속국도	국 도	지방도	계	고속국도	국 도	지방도
1969	1,320	—	1,320	—	40,961	—	40,961	—	—	—	—	—
1970	—	—	—	—	—	—	—	—	—	—	—	—
1971	—	—	—	—	—	—	—	—	—	—	—	—
1972	—	—	—	—	—	—	—	—	—	—	—	—
1973	—	—	—	—	—	—	—	—	—	—	—	—

자료: 건설과

86. 하 천 현 황

단위: m

연도및하천별 (개소)	하천 수	하천 연장	요개수연장	기개수연장	미개수연장	개수율(%)
백련천	1	1,250	—	—	—	—
심자천	1	1,300	—	—	—	—
양운천	1	1,700	80	80	—	100
죽교천	1	1,330	—	—	—	—
간외천	1	820	—	—	—	—
상리천	1	1,150	—	—	—	—

자료: 건설과

87. 교 량 현 황

단위: #

연도별	종 수											
	합계		철근조		복조		1급국도		2급국도		철근조	
	개소	연장	개소	연장	개소	연장	개소	연장	개소	연장	개소	연장
1969	5	1,365	4	56	1	1,309	1	20	1	1,309	—	—
1970	2	19	2	19	—	—	—	—	—	—	—	—
1971	2	19	2	19	—	—	—	—	—	—	—	—
1972	2	19	2	19	—	—	—	—	—	—	—	—
1973	3	28.7	3	28.7	—	—	—	—	—	—	—	—

연도별	복조		철근조		복도		시정근도	
	개소	연장	개소	연장	개소	연장	개소	연장
	1969	—	—	3	36	—	—	—
1970	—	—	2	19	—	—	—	—
1971	—	—	2	19	—	—	—	—
1972	—	—	2	19	—	—	—	—
1973	—	—	1	9.7	—	—	2	19
이르동	—	—	1	9.7	—	—	—	—
죽교동1구	—	—	—	—	—	—	1	12
죽동	—	—	—	—	—	—	1	7

자료: 건설과

88. 수 도 상 황

연도및사,군,읍,면,동명	급수구역		천		수										
	호수	인구	호수	인구	계	가정용	영업용	관공서용	목욕탕	공업용	천도	지실	선박	공설	기타
1969	29,686	170,056	28,310	166,636	6,150	--	--	--	--	--	--	--	--	--	--
1970	32,406	171,144	32,152	169,860	7,631	--	--	--	--	--	--	--	--	--	--
1971	27,760	174,744	27,760	174,474	9,594	--	--	--	--	--	--	--	--	--	--
1972	31,140	183,942	33,009	176,437	10,522	9,036	958	122	27	64	1	51	1	--	262
1973	35,478	189,181	34,824	186,289	11,099	9,439	1,086	124	28	69	1	--	1	--	351
용양동	--	--	--	--	921	839	49	12	--	6	--	--	--	--	15
산정동 1구	--	--	--	--	620	563	37	2	5	1	--	--	--	--	12
◇ 2구	--	--	--	--	890	841	35	2	1	--	--	--	--	--	11
◇ 3구	--	--	--	--	379	332	19	5	1	8	--	--	--	--	14
배성동 1구	--	--	--	--	439	401	10	3	1	5	--	--	--	--	19
◇ 2구	--	--	--	--	473	433	18	2	1	--	--	--	--	--	19
양동	--	--	--	--	566	526	19	6	--	1	--	--	--	--	14
북교동	--	--	--	--	477	459	10	3	1	--	--	--	--	--	4
남교동	--	--	--	--	436	393	89	4	4	2	--	--	--	--	4
호남동	--	--	--	--	684	527	122	16	1	7	1	--	--	--	10
주동	--	--	--	--	508	436	60	1	1	--	--	--	--	--	10
부산동	--	--	--	--	415	248	139	1	3	2	--	--	--	--	22
동명동	--	--	--	--	380	306	49	2	--	5	--	--	--	--	18
영해동	--	--	--	--	524	344	140	9	4	10	--	--	1	--	16
유달동	--	--	--	--	476	392	60	12	3	--	--	--	--	--	9
관호동	--	--	--	--	661	478	113	19	1	13	--	--	--	--	37
서산동	--	--	--	--	202	149	21	4	--	3	--	--	--	--	25
문금동	--	--	--	--	112	95	3	4	--	--	--	--	--	--	10
주교동 1구	--	--	--	--	286	244	19	4	--	1	--	--	--	--	18
◇ 2구	--	--	--	--	389	354	15	--	1	1	--	--	--	--	18
◇ 3구	--	--	--	--	342	331	5	--	--	--	--	--	--	--	6
◇ 4구	--	--	--	--	317	294	11	1	--	--	--	--	--	--	11
◇ 5구	--	--	--	--	21	9	4	--	--	--	--	--	--	--	8
이로동	--	--	--	--	215	173	21	11	--	4	--	--	--	--	6
총무동	--	--	--	--	--	--	--	--	--	--	--	--	--	--	--
연동	--	--	--	--	366	332	18	1	--	--	--	--	--	--	15

자료: 총무과

89. 거 처 의 종 류 별 주 택

73.10.1 현재

연 도 별	총 계	주 택					주 택 이 외 의 거 처				
		계	주택	연립	합동	비건	주용	계	숙박업소	공공건물	임시건물
1973	21,794	21,470	19,688	1,627	95	60	324	232	64	4	24

90 건 축 시 기

73.10.1 현재

연 도 별	계	1945	1950	1953	1958	1960	1963	1963
		이전	년	년	년	년	년	이후
1973	21,794	7,578	1,783	2,303	1,678	1,456	1,946	5,050

91. 주 택 소 유 관 계

73.10.1 현재

연 도 별	계	자 기 집	생 설	세 없 는 집	비 고
1973	21,794	18,690	2,802	302	

92 주택의 총방수 및 동거 가구수

73.10.1 현재

연 도 별	방 수			가 구		
	총 방 수	주 살 가 용	동 거 가 구	총 가 구 수	주 가 구	동 거 가 구
1973	67,426	49,252	18,174	35,976	21,794	14,182

93. 사용 목적별 구분 (일반주택)

73.10.1 현재

연 도 별	계	저 주 용	영 업 용	비 고
1973	21,794	19,181	2,613	

94 재 료 별 (벽)

73.10.1 현재

연 도 별	계	나 무	흙	시 멘 트	벽 돌	천 근	기 타
			벽돌	부 러		콘크리트	
1973	21,794	11,730	3,642	4,924	825	818	35

95 재 료 별 (지봉)

73.10.1 현재

연 도 별	계	질. 갈대	합 석	스레이트	기 와	스타브	기 타
1 9 7 3	21,794	3,804	605	7,857	7,738	1,540	250

96 주 택 의 급 수 시 설

73.10.1 현재

연 도 별	계	수 도	범 프	우 물	없 음
1 9 7 3	22,039	10,552	216	788	10,483

97. 변 소 시 설

73.10.1 현재

연 도 별	계	개 래 식	수 세 식	없 음	비 고
1 9 7 3	21,794	20,487	110	1,197	

98. 취 사 연 료

73.10.1 현재

연 도 별	계	연 탄	나무. 질 기타목재	석 유	패 스	전 기	기 타
1 9 7 3	35,976	32,572	2,727	623	15	6	33

99 주 택 현 황

연 도 별	가구수	구 조 별 주 택 수					용 도 별 주 택 수					소 유 별 주 택 수					
		총수	원 형 관 조	원 형 관 조	면 하 석 주	목 조	기타	총수	개 인	호 텔 어 파	공 공 건 물	기타	총수	소 유 지	세 가	무 세 가	
1 9 6 9	---	---	---	---	---	---	---	---	---	---	---	---	---	---	---	---	---
1 9 7 0	32,937	20,397	514	913	18,970	---	---	---	---	---	---	---	---	---	---	---	---
1 9 7 1	33,895	21,105	588	1,216	19,301	---	---	---	---	---	---	---	---	---	---	---	---
1 9 7 2	34,758	21,732	718	1,334	19,680	---	---	---	---	---	---	---	---	---	---	---	---
1 9 7 3	35,976	22,458	808	1,527	19,901	222	---	---	---	---	---	---	---	---	---	---	---

100. 종 기 보 유 상 황

연 도 별	총 수	달프수머	미이브 메 디	삼도지	로 드 라 (굴직기)	우인지	프 러 리	에 이 로 다	스 크 메 와	픽 사	에 어 컴프레샤	기 타
1 9 7 3	13	---	---	4	---	1	---	---	---	---	1	7

자료: 전선과

101. 상 수 도 수 원

수원지별	수원지 설명	시설년월일		1일기준 생산량(%)
		착공	준공	
제 1 수원지	위치 : 목포시 이보동 상리 유역 면적 : 49.6ha (148,800m ²) 점수 면적 : 30,980m ² 유효저수량 : 143,654t 제 방 : L=189m H=17m 도 수 관 : D=150m/m L=93m 송 수 관 : D=200m/m L=3,570m 여 과 지 : 13,182m (4지분) 여과 면적 : 226m ² 여과 속도 : 3.9m/day 여과 능력 : 877t/day	1908.11	1911.5	800
제 2 수원지	위치 : 목포시 유음동 유역 면적 : 1,000m ² 점수 면적 : 180m ² 유효저수량 : 3,483t 제방(석장) : L=36m H=7m 도 수 관 : D=50m/m L=5m 송 수 관 : D=50m/m L=120m 여 과 지 : 2.0m × 2.0m (2지) 여과 면적 : 8m ² 여과 속도 : 5.0m/day 여과 능력 : 40t/day	1910.9	1912.2	30
제 3 수원지	위치 : 부안군 삼향면 유교리 유역 면적 : 103.9ha (311,700m ²) 점수 면적 : 53,762m ² 유효저수량 : 315,689t 제 방 : L=160m H=16m 도 수 관 : D=250m/m L=115m 송 수 관 : D=250m/m L=10,759m 취 수 탑 : B=1.50m H=15.80m 도 교 : L=7.80m B=1.40m 여 과 지 : 12.10m × 12.10m (4지) 여과 면적 : 568m ² 여과 속도 : 3.9m/day 여과 능력 : 1,670t/day	1914.9	1916.10	1,600

자료 : 수도과

시 설 현 황

수원지별	수원시설별	시설년월일		1일기준 생산량(%)
		차공	준공	
제 4 수원지	위 치 : 무안군 삼향면 유교리	1926.6	1928.4	1,600
	유역 면적 : 49.2ha (148,000m ²)			
	접수 면적 : 35,517m ²			
	유효저수량 : 205,042t			
	제 방 : L=128m H=15.0m			
	도 수 관 : D=250m/m L=160m			
	송 수 관 : 제3수원지에 합류			
	취 수 탭 : D=1.50m/m H=15.10m			
	도 교 : L=360.30m B=1.10m			
	여 과 지 : 16.30m × 10.60m (2지)			
여과 면적 : 347m ²				
여과 속도 : 4.5m/day				
여과 능력 : 1,670m ³ /day				
제 5 수원지	위 치 : 무안군 통탄면 달산리	1933.4	1937.3	
	유역 면적 : 281ha (843,000m ²)			
	접수 면적 : 113,000m ²			
	유효저수량 : 992,090t			
	제 방 : L=183m H=17.0m			
	도 수 관 : D=500m/m L=5,233m			
취 수 탭 : D=2.0m H=15.90m				
도 교 : K=10.80m B=1.6m				
월선리정수장	위 치 : 무안군 청계면 월선리	1933.4	1937.3	11,000
	양 수 정 : L=7.0m B=2.6m			
	용량 : 33.3t			
	여과 지 : 19.6 × 14.6 (8지)			
	여과 면적 : 2,264m ²			
	여과 속도 : 5m/day			
	여과 능력 : 11,320t/day			
	조 절 실 : L=3.0m B=3.80m			
정 수 지 : D=10.0m H=3.0m				
용량 215t				

102. 목포시 상수도관 현황

구분 구경별mm	총 연 장	용 도 별 (m)		
		급 수 관	배 수 관	송 수 관
계	353,467	219,980	42,681	90,806
13	138,600	138,600	—	—
20	59,400	59,400	—	—
25	12,000	12,000	—	—
40	1,200	1,200	—	—
50	5,100	5,100	—	—
75	2,495	2,180	315	—
100	18,178	1,500	16,678	—
150	7,028	—	7,028	—
200	11,600	—	8,030	3,570
250	12,109	—	1,350	10,759
300	6,230	—	4,780	1,450
500	19,711	—	4,500	15,211
600	48,003	—	—	48,003
700	8,777	—	—	8,777
900	3,036	—	—	3,036

자료: 시설과

103. 상수도 시설 현황

(1) 취수설비

구분 사업장별	위 치	전 동 기		취 수 량 프		
		나 려	대 수	구 경	대 수	1 일 능 력
채1 양수장	나 주 근	200HP	3	350×300	3	1대당 15,000%
	나 주 읍	125	1	250×200	1	10,000%
	삼 도 리	150	1	250×200	1	15,000%

(2) 정수시설

구분 정수장별	여 과 지				침 권 지			생산능력 (%)
	종 별	지 수	면 적	속 도	지 수	용 탕	침 권시간	
나주정수장	급 속	6 지 42.5	2550m ²	120%/2	3 지	8×40 4.3~5.3 3,500	~6.3 3시간 3.5	30,000
월선리정수장	완 속	8 지	2,264m ²	5cm/day	—	—	2.40분	11,320

(3) 가압시설

구분 펌프장별	진 동 기		가 압 설 비			비 고
	마 비	대 수	구 경	대 수	1 일 능 력	
2 양 수 장	125HP	4	250×200	4	1대당10,000T/D	—
3	150	4	250×200	4	—	—
5	100	3	300×250	3	— 15,000	—
6	250 200	1 3	350×300 250×200	1 3	1대 10,000	분2,750G
	엔진250	1	300	1	—	—
북교동	125 30	1 1	300×200 100×75	1 1	2,400 1,054	—
유 달	75	1	200×150	1	1,920	—

(4) 배수지시설

구분 배수지	형 상	진 이	넓 이	높 이	용 량	급 수 구 역
용궁배수지	구 형	26×20m	1,040m ²	4.0m	4,000톤	익교, 용당, 삼정동1,2,3구, 호남, 양동, 죽교1,2구동 북교, 남교, 동명, 영해, 안교, 서삼, 은금, 유달, 무안.
연산	구 형	20.0×10.5	30.0	3.5	1,003	대정동1,2구, 양동, 호남동.
일본중	원 형	경18.18	259	3.6	933	대정동1,2구, 양동.
죽교동	구 형	12.0×9.5	114	3.5	400	죽교동2,3,4구 고지대
은금동	구 형	8.0×9.0	72	3.5	250	서삼, 은금, 죽교동5구, 유달동 고지대
죽교동소배수지	구 형	3.0×3.0	9.0	2.0	18.0	죽교동3구 고지대

자료: 시설과

104 양수기장치현황

중경 연도별	총장치수	구경										급수 전수	급수전대 장비비율
		13mm	20	25	40	50	75	100	150	200			
1971	9,378	7,197	1,680	410	30	38	10	9	4	—	9,593	99.8%	
1972	10,398	8,045	1,790	465	33	40	11	10	4	—	10,412	99.9	
1973	11,098	8,872	1,703	418	30	49	10	11	4	1	11,098	100	

자료: 수도과

105 수도 사용료 과징상황

단위: 천원

연도별	조 정 액	징 수 액	미 수 액	징 수 율
1971	66,320	61,702	4,618	93.0%
1972	96,285	85,481	10,804	88.8
1973	143,168	131,324	11,844	93.0

자료: 수도과

X. 운 수

106. 자 동 차 분 포 상 황

연 도 별	총 수				승 용				배 스				화 륜			
	계	관	자	영	계	관	자	영	계	관	자	영	계	관	자	영
1 9 6 9	520	51	128	341	200	21	45	134	31	1	—	30	289	29	83	177
1 9 7 0	571	42	152	377	273	31	53	189	29	1	—	28	269	10	90	160
1 9 7 1	626	31	171	424	286	18	57	211	31	2	2	27	309	11	112	186
1 9 7 2	780	64	198	518	382	30	86	266	33	3	3	27	365	31	109	225
1 9 7 3	695	62	168	465	310	24	59	227	55	1	2	52	330	37	107	186

자료: 세무과 寮군용차 제외

107. 배 스 자 동 차 운 수 사 업 현 황

가. 시내버스

단위 수: 千
 1차주행로: 千
 유 류: 百

연 도 별	업 체 수	면허대수	보유대수	종업원수	로 선 수	총 주 행 선 수	평균1일 1차주행로	수 송 연 인 원 수	취발유종소비량	
									취발유	경 유
1 9 7 3	1	39	39	201	4	1,875,041	132	6,256,451	—	637,514

자료: 대원합승

나. 시외버스

연 도 별	업 체 수	면허대수	보유대수	종업원수	로 선 수	총 주 행 선 수	평균1일 1차주행로	수 송 연 인 원 수	취발유종소비량	
									취발유	경 유
1 9 7 3	1	11	11	39	3	950,400	—	600,402	—	323,136

자료: 목포운수

108. 전 세 여 객 자 동 차 운 송 사 업

단위 수: 千
 1차주행로: 千
 유 류: 百

연 도 별	업 체 수	면허대수	보유대수	종업원수	운 행 선 대 수	총 주 행 선 수	평균1일 1차주행로	수 송 연 인 원 수	유류종소비량	
									취발유	경 유
1 9 7 3	1	2	2	6	730	120,769	166	365,780	—	41,060

109. 택 시 여 객 자 동 차 운 송 사 업

단위 수: 千
 1차주행로: 千
 유 류: 百

연도및회사명	업체수	면허대수	보유대수	종업원수	운 행 선 대 수	총 주 행 선 수	평균1일 1차주행로	수 송 연 인원수	유류종소비량	
									취발유	경 유
1 9 6 9	7	140	125	152	39,355	3,754,930	131	1,765,502	93,873	—
1 9 7 0	8	207	194	282	58,729	14,563,785	265	2,272,973	2,033,845	—
1 9 7 1	7	199	195	313	57,431	10,155,304	249	4,279,904	1,812,123	—
1 9 7 2	7	220	215	362	57,987	20,249,752	349	4,581,956	1,823,235	—
1 9 7 3	7	211	195	327	53,741	8,929,494	269	4,464,575	1,904,088	—
남 일 내 시	1	25	17	31	5,915	754,128	319	376,564	159,243	—
항 도 택 시	1	31	29	49	6,907	1,162,140	307	584,130	258,413	—
유 탄 택 시	1	39	39	63	9,449	1,036,027	231	647,493	307,205	—
한 국 택 시	1	31	31	52	9,420	1,238,960	340	589,136	294,840	—
다 나 택 시	1	29	29	45	8,540	1,907,419	235	854,000	323,960	—
남 일 내 시	1	23	28	42	6,984	1,156,200	214	576,000	231,157	—
관 광 택 시	1	23	22	45	6,526	1,674,620	240	837,252	329,270	—

자료: 시내각택시회사

110. 합승 여객 자동차 운송 사업

단위 천 수 : 千
1차주행로 : 千
유 류 : 台

연 도 별	업체수	면허대수	보유대수	종업원수	운행 연대수	총주행 차 수	평균 1일 1차주행로	수송 연인원수	유류소비비량	
									휘발유	유류
1969	3	38	30	87	8,585	128,775	137	973,408	95,316	168,134
1970	2	29	28	84	10,220	22,176	220	1,373,288	—	18,172
1971	2	32	30	116	8,424	1,090,668	253.2	2,277,248	206,285	239,845
1972	2	33	29	36	6,935	1,870,064	378.7	4,494,717	49,127	554,754
1973	—	—	—	—	—	—	—	—	—	—

자료 : 각합승회사

111. 노선 화물 자동차 운송 사업

단위 천 수 : 千
1차주행로 : 千
유 류 : 台

연 도 별	업체수	면허대수	보유대수	종업원수	운행 연대수	총주행 차 수	평균 1일 1차주행로	화물연 수송톤수	유류소비비량	
									휘발유	경유
1969	1	10	10	23	1,853	273,519	75	9,936	73,164	98,850
1970	1	10	10	25	2,952	439,848	149	20,695	15,100	27,762
1971	1	10	10	24	2,680	328,540	198	20,150	7,830	59,480
1972	1	10	10	26	3,620	116,245	32.0	400,515	—	42,548
1973	1	10	10	27	3,719	158,915	43.5	9,215	—	43,109

자료 : 총무과

112. 장 의 자 동 차 운 송 사 업

단위 천 수 : 千
1차주행로 : 千
유 류 : 台

연 도 별	업체수	면허대수	보유대수	종업원수	운행 연대수	총주행 차 수	평균 1일 1차주행로	자체연운송 구 수	유류소비비량	
									휘발유	경유
1969	1	2	2	6	518	15,392	19.2	495	5,016	—
1970	1	3	2	5	516	12,420	25	235	5,900	—
1971	1	2	2	4	637	9,964	28	360	3,985	—
1972	1	3	3	6	920	6,405	8.5	451	1,921	—
1973	2	4	3	8	296	7,445	20.3	296	2,520	—
합도 장의사	1	2	1	3	155	3,885	10.6	155	1,310	—
유달 장의사	1	2	2	5	141	3,560	9.7	141	1,210	—

자료 : 합도장회사

113. 구역 화물 자동차 운송 사업

단위 천 수 : 千
1차주행로 : 千
유 류 : 台

연 도 별	업체수	면허대수	보유대수	종업원수	운행 연대수	총주행 차 수	운송 총 톤수	유류소비비량	
								휘발유	경유
1969	5	139	121	183	24,212	1,815,211	181,514	436,211	291,563
1970	5	145	126	275	30,605	2,356,585	150,892	1,224,600	1,234,500
1971	5	155	151	216	37,630	2,642,500	370,937	600,542	456,469
1972	6	216	209	308	66,645	3,672,400	698,915	—	—
1973	7	135	131	412	352,528	4,288,467	623,572	53,385	1,626,418

자료 : 총무과

114. 선박보유현황

연도별	총계		선													
			계		화물선		어선		유조선		판용선		기타			
	척수	톤수	척수	톤수	척수	톤수	척수	톤수	척수	톤수	척수	톤수	척수	톤수		
1969	1,497	29,849	66	6,827	9	1,315	3	1,551	24	3,033	17	250	9	94	6	584
1970	1,440	29,213	72	6,964	11	1,376	3	1,551	24	3,033	20	276	6	343	8	385
1971	1,518	30,397	83	7,527	14	1,825	3	1,551	24	3,033	28	370	6	343	8	405
1972	1,395	28,933	92	7,452	17	1,907	3	1,312	24	3,060	36	529	6	387	6	257
1973	1,346	29,432	108	8,928	26	3,344	3	1,312	23	2,947	42	664	8	404	6	257

연도별	계		화물선				어선		유조선		판용선		기타			
			행선		법선		항선		법선		(예선)					
	척수	톤수	척수	톤수	척수	톤수	척수	톤수	척수	톤수	척수	톤수	척수	톤수		
1969	1,431	23,022	60	2,453	211	5,452	110	1,840	839	10,948	124	1,610	7	94	40	621
1970	1,368	22,249	48	2,406	239	5,544	83	1,438	867	11,039	82	1,084	7	101	42	637
1971	1,435	22,870	50	2,484	263	5,971	78	1,373	921	11,348	67	894	8	121	48	679
1972	1,303	21,481	45	2,344	255	5,746	55	1,030	842	10,823	45	633	9	135	52	770
1973	1,238	20,504	32	1,932	264	5,767	42	813	794	10,454	42	620	9	149	55	769

자료: 목포지방해운국

115. 해운실적

단위: %천원

연도별	여객								
	추진			복포지구			여수지구		
	승선	하선	수입액	승선	하선	수입액	승선	하선	수입액
1969	880,637	769,626	24,077	542,023	431,012	96,812	338,614	338,614	27,265
1970	772,525	832,095	126,100	415,065	474,625	96,755	257,460	357,470	29,345
1971	841,811	944,173	155,920	511,536	554,165	108,468	330,275	390,008	47,452
1972	1,043,428	1,042,950	246,861	583,821	583,950	169,666	459,607	459,000	77,195
1973	1,188,685	1,137,026	94,830	613,984	613,900	7,489	574,701	523,126	87,341

연도별	화물						여수			
	추진			복포지구			장하		적하	
	장하	적하	수입액	장하	적하	수입액	장하	적하	수입액	
1969	37,484	66,473	14,103	25,124	24,113	2,662	12,360	12,360	11,441	
1970	36,124	51,713	70,247	22,114	27,113	52,683	14,010	24,600	17,564	
1971	28,424	40,087	48,889	18,113	27,170	36,612	10,311	12,917	12,277	
1972	22,757	22,125	70,060	18,359	18,570	41,106	4,398	3,555	28,954	
1973	39,864	38,365	122,856	34,394	34,200	16,606	5,470	4,165	106,250	

자료: 목포. 여수지방해운국

116. 월도 운송 실적

단위: %천원

연도별	총수입액	여객운송		화물운송		
		운송수	수입액	발송	도착	수입액
1969	512,961	1,254,325	306,956	311,066	208,700	206,005
1970	510,439	1,018,719	383,138	218,073	209,458	127,301
1971	468,725	833,233	277,251	476,000	202,000	191,474
1972	507,674	913,451	303,943	34	277,920	202,731
1973	605,992	998,837	360,904	342,758	250,565	245,088

자료: 북포역

117. 자전거 및 우마차 상황

연도별	자전거			관공			사공			우마차					
	계	자전거		계	자전거		계	자전거		계	우차	마차			
		인력	동원		인력	동원		인력	동원						
1969	2,889	2,819	—	70	85	74	—	11	2,804	2,745	—	59	245	94	151
1970	3,138	3,046	3	89	168	155	—	13	2,970	2,891	3	76	201	87	114
1971	3,287	3,154	—	133	238	219	—	19	3,049	2,935	—	114	232	97	135
1972	3,777	3,655	—	122	194	156	—	38	3,583	3,499	—	84	226	40	186
1973	3,361	3,255	—	106	182	151	—	31	3,179	3,104	—	75	110	24	86
용담동	266	255	—	11	12	8	—	4	254	247	—	7	12	—	12
산정동 1구	195	193	—	2	1	1	—	—	194	192	—	2	8	—	8
2구	261	260	—	1	4	4	—	—	257	256	—	1	3	—	3
3구	110	107	—	3	3	2	—	1	107	105	—	2	14	6	8
대성동 1구	135	134	—	1	3	2	—	1	132	131	—	—	12	—	12
2구	76	72	—	4	2	2	—	—	74	70	—	4	—	—	—
양북교동	257	254	—	3	5	5	—	—	252	249	—	3	—	—	—
남호교동	119	108	—	11	3	3	—	—	116	105	—	11	—	—	—
죽부안동	94	89	—	5	—	—	—	—	94	89	—	5	—	—	—
동명동	187	184	—	3	—	—	—	—	187	184	—	3	9	—	9
유달동	401	392	—	9	2	—	—	2	399	392	—	7	3	—	3
유만동	94	77	—	17	37	23	—	14	57	54	—	3	—	—	—
서산동	111	104	—	7	10	10	—	—	101	94	—	7	—	—	—
서운교동 1구	98	92	—	6	1	1	—	—	97	91	—	6	7	—	7
2구	48	48	—	—	1	1	—	—	47	47	—	—	2	—	2
3구	82	78	—	4	11	10	—	1	71	68	—	3	20	9	11
4구	162	158	—	4	2	2	—	—	160	156	—	4	4	—	4
5구	65	65	—	—	—	—	—	—	65	65	—	—	2	—	2
6구	59	59	—	—	3	3	—	—	56	56	—	—	—	—	—
7구	35	35	—	—	3	3	—	—	32	32	—	—	1	1	—
아름동	120	116	—	4	22	18	—	4	98	98	—	—	10	8	2
총계	178	177	—	1	1	1	—	—	177	176	—	1	2	—	2

자료: 총무과

X I. 무 역

118. 수출업체 및 품종별수출실적

단위:천불

연도및품종별	업 체 수			종업원수	수출목표	수출실적	수 출 대 상 국
	계	일 반	지 정				
1 9 6 9	—	—	—	—	2,537	1,160	일본, 미국, 월남, 태국
1 9 7 0	—	—	—	—	2,042	1,465	일본, 월남
1 9 7 1	—	—	—	—	3,649	1,587	일본
1 9 7 2	—	—	—	—	2,975	3,102	일본, 캐나다, 싱가포르
1 9 7 3	16	4	12	879	5,750	6,080	미국, 일본
축 산 물	1	—	—	—	—	—	—
삼 호 축 산	—	—	1	—	2,000	620	일본
수 산 물	8	—	—	—	—	—	—
삼 양 사	—	—	1	54	1,100	1,954	일본
남 양 수 산	—	—	1	69	1,300	1,864	—
일 신 기 업	—	—	1	44	120	300.5	—
환 산 기 업	—	—	1	50	230	350	—
동 아 상 사	—	—	1	92	50	145	—
수산청파시장	—	—	1	42	50	45	—
한 국 냉 장	—	1	—	32	—	78	—
삼 정 수 산	—	1	—	27	—	283	—
목 포 제 빙	—	—	—	—	200	—	—
동 아 풀 산	—	—	—	—	110	—	—
공 산 물	7	—	—	—	—	—	—
형 남 사	—	—	1	314	210	210	미국
평 화 직 물	—	—	1	52	150	139	일본
산 진 공 예	—	—	1	—	100	20	◇
한 국 자 수	—	—	1	—	50	0.5	◇
동 양 자 수	—	—	1	54	50	22	◇
보 광 직 물	—	1	—	23	—	48	◇
한 동 자 수	—	1	—	26	—	1.0	◇
형 제 금 속	—	—	—	—	30	—	—
광 산 물	—	—	—	—	—	—	—

자료: 산업과

XII. 통 신

119. 우 편 시 설 상 황

연 도 별	우 체 국 수			우 편 합	우 표 류 판 매 수	사 서 합 설 치 국 수	자 동 차	적 원 수		
	계	일반우체국	별정우체국					계	일반적	기능적 및 요용원
1969	4	4	—	54	50	71	9	524	211	313
1970	4	4	—	60	56	50	4	140	53	87
1971	4	4	—	60	56	50	8	524	214	210
1972	4	4	—	63	59	50	2	615	253	362
1973	4	4	—	62	58	50	2	507	175	332

자료: 목포우체국

120. 우 편 물 취 급 황 상

※ 시군통계 연보는 국별로 작성

연 도 별	총 수		보 통		복 수	
	접 수	배 달	접 수	배 달	접 수	배 달
1969	3,527,082	4,488,831	3,325,215	4,284,424	190,992	204,407
1970	3,391,880	4,465,070	3,161,957	4,223,040	199,728	199,655
1971	3,386,330	5,543,893	3,170,797	5,326,076	215,533	217,817
1972	3,447,869	4,459,154	3,319,665	4,179,273	128,204	279,881
1973	3,338,722	3,878,223	3,206,372	3,578,267	132,350	299,956

자료: 목포우체국

121. 외 국 우 편 물 취 급 상 황

※ 시군통계 연보는 국별로 작성

연도및우체국별	발 신			착 신		
	보 통	등 기	소 포	보 통	등 기	소 포
1969	20,304	275	444	—	—	—
1970	18,397	320	712	—	—	—
1971	23,186	299	580	—	—	—
1972	23,696	158	606	—	—	—
1973	25,844	406	752	21,373	713	674
목포 우체국	25,844	310	670	21,373	713	674
참영동우체국	—	96	82	—	—	—

자료

122. 전 보 취 급 상 황

단위:천원

연도및우체국별	계		지 급		보 통	
	통 수	요 금	통 수	요 금	통 수	요 금
1 9 6 9	151,753	14,547	10,645	1,367	145,666	13,180
1 9 7 0	202,926	20,412	14,496	1,785	188,430	18,627
1 9 7 1	192,255	24,209	20,010	2,278	172,245	21,930
1 9 7 2	204,021	28,539	17,564	2,237	186,457	26,302
1 9 7 3	263,491	34,379	23,606	3,410	239,885	30,969
전신 전화국	76,146	7,089	17,623	2,601	58,523	4,488
목포 우체국	22,539	1,679	4,278	508	18,261	1,171
강평동 ≡	7,914	514	521	58	7,393	456
산정동 ≡	4,613	296	320	36	4,293	260
양 동 ≡	4,486	307	649	74	3,837	233
무선 전신국	147,793	24,494	215	133	147,578	24,361

자료:각우체국

123. 전화가입 및 전화요금수입상황

단위:천원

연 도 별	교환업무 취 급 국	가 입 자 수				사 용 료		
		계	업 무 용	주 택 용	공 중 용	계	시내전화 사 용 료	시외통화료
1 9 6 9	6	3,915	2,612	1,263	40	175,335	76,800	98,535
1 9 7 0	1	4,323	2,824	1,448	52	209,673	88,969	120,704
1 9 7 1	1	4,892	2,934	1,877	81	235,511	97,437	138,074
1 9 7 2	1	4,902	3,042	1,792	68	266,889	120,147	146,742
1 9 7 3	1	5,562	3,410	2,085	67	308,484	122,619	185,865

자료:목포전신전화국

124. 국제전화도수상황

연도별	총 수		미 국		일 본		홍 콩		대 한		필 리 편		기 타	
	발신	착신	발신	착신	발신	착신	발신	착신	발신	착신	발신	착신	발신	착신
1969	398	1	7	—	386	1	5	—	—	—	—	—	—	—
1970	541	—	7	—	532	—	2	—	—	—	—	—	—	—
1971	935	—	22	—	782	—	4	—	—	—	—	—	—	—
1972	1,336	—	11	—	1,319	—	2	—	3	—	—	—	1	—
1973	1,908	—	16	—	1,892	—	—	—	—	—	—	—	—	—

자료: 북도전신전화국

125. 우편저금 및 대체저금 수불액

단위: 천원

연도및우체국별	우 편 저 금			대 체 저 금		
	예 입 액	지 불 액	잔 액	예 입 액	지 불 액	잔 액
1969	171,481	165,971	5,510	43,802	66,648	10,232
1970	231,988	224,455	7,533	61,425	52,541	8,884
1971	238,999	256,986	△17,987	62,474	60,603	1,871
1972	361,989	345,658	16,331	90,492	71,595	18,897
1973	492,756	456,348	36,406	146,309	76,495	69,814
북도 우체국	275,401	245,148	30,253	80,645	69,710	10,935
충청동 *	79,963	76,695	3,268	52,288	1,579	50,709
산청동 *	57,774	56,411	1,362	9,668	1,610	8,258
양 동 *	79,618	78,094	1,523	3,508	3,596	△88

자료: 각우제국

X III. 전 력

126. 발 전 량

연 도 별	발 전 량		중 계						
			수 려			내 연			
	계	수 려	내 연	수 려	내 연	수 려	내 연	수 려	내 연
1969	-	-	-	3,080	-	352	-	-	1,770
1970	4,184,752	4,184,752	-	4,400	-	33	-	478	
1971	2,727,560	2,727,560	-	4,840	-	1,144	-	311	
1972	1,004,344	1,004,344	-	5,016	-	302	-	114	
1973	1,035,304	1,035,304	-	4,488	-	1,408	-	124	

자료: 북포내연발전소

127. 전 기 가 설 상 황

연 도 별	수 용 가 구					
	전 동			전 려		
	계	전 동	전 려	계	전 동	전 려
1969	16,629	16,201	428	9,530	84,756	
1970	18,726	18,267	459	10,912	92,536	
1971	19,857	19,449	408	12,726	100,118	
1972	20,198	19,730	468	14,209	107,970	
1973	20,539	20,311	228	19,079	120,468	

자료: 한전북포영업소

128. 용 도 별 전 려 황 상

연 도 별	개		인 민 가 직 용		산 업 용	
	사 용 량	요 금	사 용 량	요 금	사 용 량	요 금
	단	원	단	원	단	원
1969	21,428,296	185,492	10,126,123	92,135	11,302,173	93,357
1970	23,123,087	203,921	10,986,870	100,140	12,136,217	103,781
1971	26,855,429	271,073	11,094,104	129,946	15,761,325	141,127
1972	34,587,771	348,225	11,782,810	178,517	22,804,961	169,708
1973	43,320,113	425,377	12,799,207	207,252	30,520,906	218,125

자료: 한전북포영업소

XIV. 상 업

129. 시 장 분 포 상 황

연 도 별	도 매 시 장	상 설 시 장	계 일 시 장	가 측 시 장	비 고
계	1	4	—	—	
유 단 동	—	동 부 시 장	—	—	
남 요 동	—	중앙 공설 시장	—	—	
◇	—	식료품공설시장	—	—	
◆	—	계일 야채 시장	—	—	
만 호 동	농수산물도매시장	—	—	—	

자료: 산업과

130 상 공 회 의 소 운 영 상 황

단위: 천원

연 도 별	회 원 수	의 원 수	특별회원수	직 원 수	당 년 예 산	비 고
1 9 6 9	—	10	3	7	12,243	
1 9 7 0	—	7	3	9	23,239	
1 9 7 1	—	18	3	8	12,648	
1 9 7 2	—	21	3	10	11,513	
1 9 7 3	3,054	18	3	10	11,850	

자료: 목포상공회의소

131. 도 매 상

연도 및 동별	총 점 수		식료품	음료품	섬유품	농 립 수산물	의 부	장식품	화장품	의료품	화학제품	기재기구
	상점수	종업원수										
1 9 6 9	197	1,039	29	13	3	15	20	6	4	5	3	6
1 9 7 0	182	590	51	4	3	46	8	13	1	3	3	7
1 9 7 1	244	687	53	6	5	84	21	6	4	3	10	3
1 9 7 2	218	671	52	17	4	45	17	5	6	4	1	7
1 9 7 3	137	665	15	10	3	33	5	1	7	2	6	2
용 당 동	7	18	2	1								
산 침 동 1구	2	4							2			
◇ 2구	4	10				2						
◇ 3구												
내 성 동 1구												
◇ 2구												
양 동												
부 교 동	1	2									1	
남 교 동	35	47	3	2	1	3	3		3	1	3	
호 남 동	3	8										
죽 동	2	6			1							
부 안 동												
동 명 동	19	60										
영 해 동	45	132	5	3	1	23	2	1	2	1	1	1
유 달 동	4	27	1	2								
탄 호 동	2	8										
서 산 동	6	25				5						1
운 금 동	1	300									1	
죽 교 동 1구	2	2	2									
◇ 2구	3	4	2	1								
◇ 3구												
◇ 4구												
◇ 5구												
이 토 동	1	12		1								
총 무 동												
연 동												

자료: 총무과

132. 소 매

연도 및 동별	총 수		식료품	유료품	섬유품	농 립 수산물	의 복	장식품	화장품	의약품	의료품	화락제품
	인 집수	총인원수										
1 9 6 9	4,109	4,602	364	272	36	251	374	108	37	95	—	57
1 9 7 0	3,096	1,299	712	261	49	406	514	143	28	109	2	10
1 9 7 1	3,522	3,980	520	407	70	260	387	90	22	109	15	43
1 9 7 2	3,696	4,958	448	309	73	296	354	84	27	98	24	27
1 9 7 3	3,435	4,181	429	151	54	321	256	56	11	106	—	14
용 당 동	188	204	6	31	—	7	6	—	—	2	—	—
산 정 동 1구	141	160	40	17	1	9	8	1	—	4	—	—
" 2구	271	332	36	28	1	46	25	6	2	3	—	—
" 3구	174	212	5	—	—	4	2	—	—	3	—	—
내 성 동 1구	73	92	3	—	—	7	7	—	1	3	—	—
" 2구	62	75	3	2	—	16	—	1	—	—	—	—
양 동	119	211	—	—	—	8	—	—	—	3	—	—
북 교 동	45	61	35	—	—	4	—	—	—	1	—	—
남 교 동	341	81	94	—	15	30	36	—	5	11	—	—
호 남 동	175	207	11	3	5	3	16	3	—	13	—	4
숙 동	170	201	2	7	16	1	46	5	1	7	—	2
부 안 동	144	238	9	12	7	12	16	5	—	6	—	2
동 명 동	67	79	—	—	—	10	3	—	—	3	—	—
영 해 동	340	611	11	4	5	92	30	29	1	12	—	6
유 달 동	152	164	41	27	1	3	20	6	—	6	—	—
반 호 동	238	343	12	3	—	31	19	—	—	13	—	—
서 산 동	163	187	13	—	—	—	1	—	—	5	—	—
은 금 동	17	20	—	—	—	—	—	—	—	—	—	—
중 교 동 1구	96	121	14	5	—	5	6	—	—	2	—	—
" 2구	134	134	51	4	2	7	4	—	—	3	—	—
" 3구	39	61	—	—	—	6	—	—	—	—	—	—
" 4구	47	19	12	1	—	—	—	—	—	1	—	—
" 5구	11	11	—	—	—	—	—	—	—	—	—	—
이 로 동	108	182	13	5	—	5	2	—	—	3	—	—
중 부 동	7	7	—	—	—	—	—	—	—	—	—	—
현 동	113	118	16	2	1	15	9	—	1	2	—	—

자료: 읍사무소

상 점 수

기계기구	가구점기	건축자재	서적	문방구	연료	지류	잡상	자전거	백화점	가공상점	기타
124	123	29	39	51	10	18	820	36	820	—	445
97	5	45	43	79	38	22	114	32	—	1	386
49	66	90	25	60	37	27	598	47	—	285	342
84	42	92	43	61	34	28	788	42	—	655	87
56	169	78	36	57	54	24	778	43	—	561	181
3	5	3	—	6	—	—	111	6	—	—	—
3	4	6	4	3	3	2	32	4	—	—	—
11	16	5	5	6	—	1	41	2	—	16	21
—	80	3	1	2	3	—	15	1	—	55	—
—	4	2	2	8	—	1	5	3	—	32	—
1	1	2	—	6	—	2	26	1	—	—	1
—	4	2	2	3	1	1	75	—	—	15	5
—	—	—	—	—	—	—	—	—	—	—	5
—	16	2	5	2	—	3	13	—	—	95	14
4	3	—	9	5	5	1	66	2	—	14	8
—	3	—	1	—	1	2	19	—	—	—	57
3	4	4	—	3	—	2	20	—	—	39	—
—	1	—	—	—	1	—	21	—	—	28	—
13	20	26	—	2	3	7	55	8	—	—	16
5	2	3	—	—	1	—	24	3	—	1	9
7	2	2	—	—	15	—	40	3	—	91	—
6	2	—	—	2	5	—	126	3	—	—	—
—	—	—	—	—	—	—	—	—	—	17	—
—	—	6	—	4	—	—	—	3	—	51	—
—	—	5	3	3	3	1	13	—	—	35	—
—	—	—	—	—	3	—	—	—	—	—	30
—	—	—	—	2	2	—	29	—	—	—	—
—	—	—	—	—	—	—	—	—	—	11	—
—	1	5	—	1	3	—	4	4	—	54	8
—	—	—	—	—	—	—	—	—	—	—	7
—	1	2	4	4	5	1	43	—	—	7	—

133. 계 량 기 보 유 상 황

연도 및 품별	총 수	양 기 수	형 기 수	도기및기계류	비 고
1 9 6 9	1,274	300	892	75	
1 9 7 0	1,282	312	896	74	
1 9 7 1	1,997	869	826	300	
1 9 7 2	1,573	406	1,105	62	
1 9 7 3	1,893	406	1,105	382	
용 락 등	75	10	45	20	
산 정 등 1구	27	2	20	5	
◇ 2구	65	25	25	15	
◇ 3구	60	35	20	5	
배 성 등 1구	38	8	15	15	
◇ 2구	60	25	35		
양 동	37	7	15	15	
북 교 등	48	18	15	15	
남 교 등	168	3	135	30	
호 남 등	117	5	80	32	
죽 등	74	4	40	30	
무 안 등	110	15	90	5	
동 동 명	44	4	15	25	
영 해 등	188	3	125	50	
유 달 등	32	2	20	10	
만 호 등	230	35	170	25	
시 산 등	39	2	30	5	
순 규 등	60	35	10	15	
죽 교 등 1구	63	3	40	20	
◇ 2구	20	10	10	---	
◇ 3구	20	15	5	---	
◇ 4구	11	6	5	---	
◇ 5구	5	2	3	---	
이 로 등	230	100	110	20	
총 무 등	27	17	10	---	
연 등	45	15	15	15	

자료 : 산정과

X V. 금 용

134. 금융기관 및 직원상황

연 도 별	총 수				한국은행				중소기업은행				국민은행				농협				수협			
	개소	직원			개소	직원			개소	직원			개소	직원			개소	직원			개소	직원		
		계	남	여		계	남	여		계	남	여		계	남	여		계	남	여		계	남	여
1969	8	305	218	87	1	46	28	18	1	32	23	9	1	29	20	9	1	61	50	11	1	37	33	4
1970	8	322	233	89	1	46	26	20	1	34	26	8	1	28	18	10	1	59	48	11	1	52	50	2
1971	10	341	237	104	1	53	26	27	1	32	22	10	1	26	18	8	1	56	41	15	1	48	45	3
1972	10	350	252	98	1	52	26	26	1	30	21	9	1	24	17	7	1	65	49	16	1	49	48	1
1973	10	309	228	81	1	52	26	26	1	30	23	7	1	32	24	8	2	68	66	2	—	—	—	—

연 도 별	조흥은행				제일은행				국민은행				서울은행				광주은행							
	개소	직원			개소	직원			개소	직원			개소	직원			개소	직원						
		계	남	여		계	남	여		계	남	여		계	남	여		계	남	여				
1969	1	30	16	14	1	34	22	12	1	36	26	10	—	—	—	—	—	—	—	—	—	—	—	—
1970	1	33	19	14	1	37	24	13	1	33	22	11	—	—	—	—	—	—	—	—	—	—	—	—
1971	1	34	22	12	1	29	21	8	1	31	20	11	1	19	13	6	1	13	9	4	—	—	—	—
1972	1	36	26	10	1	29	22	7	1	29	18	11	1	21	15	6	1	15	10	5	—	—	—	—
1973	1	34	27	7	1	27	19	8	1	29	19	10	1	23	14	9	1	14	10	4	—	—	—	—

자료: 각은행

135. 금융기관별예금 및 대출금상황

단위: 백만원

연도및금융기관별	예 금							대 출									
	총액	당좌예금		통지예금	저축예금		기타예금	총액	제조업		농수산업	광업	상업		서비스업	건설업	기타
		계	보통		특별	계			제조업	서비스업			계	상업			
1969	—	—	—	—	—	—	—	—	—	—	—	—	—	—	—	—	—
1970	—	—	—	—	—	—	—	—	—	—	—	—	—	—	—	—	—
1971	7,387	299	1,208	67	2,756	221	2,836	6,657	1,259	82	140	814	335	58	3,069	—	—
1972	6,125	151	1,251	346	2,018	383	1,976	8,133	2,914	3,183	258	920	70	158	630	—	—
1973	10,747	463	1,944	96	3,124	233	4,887	10,393	3,842	3,906	326	548	264	66	1,441	—	—
농 협	4,334	284	974	48	1,178	41	1,809	4,446	11	3,791	63	286	59	2	234	—	—
중소기업은행	830	20	129	6	215	72	388	1,016	687	—	36	57	—	1	235	—	—
국민은행	1,159	12	124	5	271	38	709	1,525	953	10	2	3	30	—	527	—	—
조흥은행	1,531	74	246	10	596	19	586	678	612	48	140	20	24	17	117	—	—
제일은행	603	10	117	5	166	8	297	551	299	32	29	28	90	4	69	—	—
한일은행	1,358	57	147	6	409	10	729	1,322	1,147	14	24	42	16	25	54	—	—
서울은행	551	4	135	14	167	12	219	306	118	10	20	91	43	6	18	—	—
광주은행	381	2	72	2	122	33	150	249	15	1	12	21	2	11	187	—	—

자료: 한국은행

136. 어음지불및부도상황

단위:백만원

연도 및 월별	교 환		부 도		부 도 율	
	장 수	금 액	장 수	금 액	장 수	금 액
1 9 6 9	104,297	51,189	—	—	—	—
1 9 7 0	109,848	36,122	—	—	—	—
1 9 7 1	122,568	34,977	—	—	—	—
1 9 7 2	125,452	39,819	1,422	262	1.13	0.66
1 9 7 3	99,325	44,136	1,282	209	1.30	0.48
1 월	9,111	3,549	196	24	2.15	0.68
2 월	7,408	2,392	84	15	1.13	0.55
3 월	9,416	3,802	81	11	0.86	0.30
4 월	8,783	3,380	97	12	1.10	0.36
5 월	9,353	4,675	144	19	1.54	0.41
6 월	8,533	3,683	99	17	1.16	0.46
7 월	8,146	3,671	134	18	1.64	0.50
8 월	7,884	3,980	95	17	1.21	0.44
9 월	7,130	3,486	147	26	2.06	0.75
10 월	8,123	3,532	91	13	1.12	0.37
11 월	7,433	3,535	51	18	0.69	0.50
12 월	8,005	4,071	63	19	0.79	0.46

자료: 한국은행

137. 공사립전담포운영상황

단위:천원

연 도 별	개			대		회		
	개	공	사	전	금	전	금	이
1 9 6 9	28	—	28	6,742	565	4,696	3,400	255
1 9 7 0	27	—	27	78,263	61,028	55,324	43,322	2,580
1 9 7 1	27	—	27	74,782	70,580	72,934	6,792,243	165,836
1 9 7 2	28	—	28	67,675	70,331	45,328	45,641	224,559
1 9 7 3	30	—	30	4,450	609	3,142	3,841	157

자료: 경관시

138. 보 험 업 원 활

(재정부, 국민생명, 보험실적)

단위:천원

연도및보험업별	신 계 약			선 계 약		
	건 수	보 험 료	보 험 금 액	건 수	보 험 료	보 험 금 액
1969	1,035	—	806,732	10,264	—	11,088
1970	1,416	—	369,852	3,753	—	706,271
1971	3,220	109,508	931,227	1,327	584,210	960,471
1972	5,715	314,808	1,166,306	2,856	3,346,900	2,717,393
1973	4,661	26,940	3,226,528	5,782	23,306	2,219,191
대한교육보험 특포지부	485	4,261	364,540	1,167	6,737	573,830
동방생명보험	897	6,106	486,398	248	1,580	168,326
대한생명보험	1,080	5,722	894,090	1,647	7,677	1,043,835
제일생명보험	1,685	5,167	958,600	2,570	5,367	238,500
흥국생명보험	514	5,684	522,900	150	1,945	194,700

연도및보험업별	수 입 금			지 출 금			적 립 금
	계	보 험 료	이 자	계	보 험 료	기 타	
1969	—	—	—	4,637	4,637	—	—
1970	—	—	—	7,650	7,650	—	—
1971	130,433	130,433	—	3,703	3,703	—	—
1972	2,042,094	2,042,094	153	2,025,208	2,022,854	2,354	555,000
1973	84,641	82,770	1,871	36,497	20,319	16,178	—
대한교육보험 특포지부	49,305	47,434	1,871	18,605	12,906	5,699	—
동방생명보험	—	—	—	—	—	—	—
대한생명보험	33,836	33,836	—	17,892	7,413	10,479	—
제일생명보험	—	—	—	—	—	—	—
흥국생명보험	1,500	1,500	—	—	—	—	—

자료: 각보험회사

139. 저축 종별 및 조합 저축 상황

단위:천원

연도및저축종별	조 합 수	조 합 원 수	목 표 액	실 적	비 율
1969	219	57,011	36,864	41,071	111.4
1970	211	59,517	53,489	59,512	111.3
1971	204	48,943	46,070	58,053	126.0
1972	193	55,810	92,140	93,202	101.1
1973	200	57,741	116,376	98,661	87
1) 직장저축계	133	7,053	49,628	61,531	—
공무원	65	3,569	30,592	30,966	—
국영기업체종사원	15	498	5,282	4,671	—
기타종사원	53	2,986	13,754	25,894	—
2) 학생저축계	41	49,284	18,447	22,581	—
대학	2	1,356	577	1,039	—
고등학교	11	9,219	4,463	6,574	—
중학교	12	14,018	4,795	5,501	—
국민학생	16	24,691	8,612	9,467	—
3) 지역별저축계	26	1,404	48,301	14,549	—
농가	8	305	2,615	1,096	—
비농가	18	1,099	45,686	13,453	—

자료: 회계과

140. 저축조합저축상황

단위:천원

연도별	목표액	실적	비율	비고
1969	36,864	41,071	111.4	
1970	53,489	59,512	111.3	
1971	46,070	58,053	126.0	
1972	92,140	93,202	101.1	
1973	116,376	98,661	87	

자료: 회계과

141. 기관저축실적

단위:천원

연도및저축종별	목표액	실적	비율	비고
1973	3,843	540	—	
1)은행저축계	1,696	74	—	
저축성예금	1,511	74	—	
금전신탁	184	—	—	
2)보험저금	91	196	—	
생명보험	70	72	—	
우편저금	21	124	—	
3)유가증권	270	—	—	

자료: 세무과

142. 우편저금상황

단위:천원

연도별	총계				우편저금				대체저금			
	예입		환금		예입		환금		예입		환금	
	전수	금액	전수	금액	전수	금액	전수	금액	전수	금액	전수	금액
1969	—	—	—	—	—	—	—	—	—	—	—	—
1970	282,522	293,413	36,437	276,896	275,758	231,988	33,814	224,455	6,764	61,425	2,623	52,541
1971	297,842	301,473	35,694	317,589	291,341	238,999	33,412	256,986	6,501	62,474	2,282	60,603
1972	312,065	452,481	36,159	417,253	303,691	361,989	34,102	345,658	7,374	90,492	2,057	71,595
1973	67,036	639,065	38,001	532,843	59,223	492,756	36,399	456,348	7,813	146,309	1,602	76,495
특조우체국	43,669	356,046	24,686	314,858	39,938	275,401	23,352	245,148	3,731	80,645	1,334	69,710
창영동	9,900	132,251	4,278	78,274	7,325	79,963	4,225	76,695	2,575	52,288	53	1,579
산정동	5,933	67,642	3,964	58,021	5,049	57,774	3,911	56,411	884	9,868	53	1,610
양동	7,534	83,126	5,073	81,690	6,911	79,618	4,911	78,094	623	3,508	162	3,596

자료: 각우체국

143. 총류별 우편저금상황

단위:천원

연도및우체국별	총예		총불		원발현잔고		보통예		보통불		저금잔고	
	구수	금액	구수	금액	구수	금액	구수	금액	구수	금액	구수	금액
	1973	340,779	507,333	37,026	468,235	395,899	87,774	20,536	316,983	18,164		
목포우체국	320,101	275,400	23,352	245,147	389,745	78,378	6,699	141,246	6,524			
장평동우체국	7,325	79,962	4,225	76,693	3,100	3,269	4,100	55,886	3,393			
산정동우체국	6,442	72,354	4,538	68,303	1,054	4,602	5,049	57,774	3,911			
양동우체국	6,911	79,617	4,911	78,092	2,000	1,525	4,688	62,077	4,336			

연도및우체국별	보통예		보통불		저금예		저금불		원발현잔고	
	구수	금액	구수	금액	구수	금액	구수	금액	구수	금액
	1973	305,580	16,202	13,113	298,167	73,552	14,867	54,304	347,118	64,406
목포우체국	131,780	14,005	11,177	296,804	72,853	14,353	53,282	346,219	64,176	
장평동우체국	56,742	707	144	1,150	490	221	412	929	78	
산정동우체국	56,411	1,138	1,362	181	193	160	470	71	276	
양동우체국	61,647	352	430	32	16	133	140	△101	△124	

연도및우체국별	정기예		정기불		저금예		저금불		원발현잔고			
	구수	금액	구수	금액	구수	금액	구수	금액	구수	금액		
	1973	21,021	52,107	2,092	47,344	31,354	7,165	1,055	64,691	1,903	61,007	1,225
목포우체국	16,057	24,313	1,524	26,983	27,858	△267	541	36,988	951	33,102	1,663	3,292
장평동우체국	1,733	13,082	197	8,826	1,536	4,256	342	10,504	414	11,713	△72	△1,209
산정동우체국	1,117	6,548	117	4,178	100	2,369	95	7,839	350	7,244	△255	595
양동우체국	2,114	8,164	254	7,357	1,860	807	77	9,360	188	8,948	△111	412

자료: 각우체국

X VI. 재 정

144. 국세 및 지방세종목별과징실적

가. 국 세		단위:천원				
연도별세목별	부 과 액	징 수 액	발 납 결 손 액	미 징 수 액	징 수 율 (%)	
1 9 6 9	1,778,481	1,664,837	5,242	108,402	93.6	
1 9 7 0	1,862,356	1,765,489	9,021	87,846	94.8	
1 9 7 1	2,040,269	1,970,255	23,398	46,616	96.6	
1 9 7 2	2,079,403	2,033,362	67,505	66,336	98.0	
1 9 7 3	2,257,250	2,145,719	38,357	73,174	95	
초 득 세	629,469	611,497	1,747	16,225	97	
법 인 세	176,018	142,503	32,609	906	81	
영 업 세	388,136	378,113	1,218	8,805	97	
상 속 세	7,666	4,354	—	3,312	57	
등 록 세	101,130	101,130	—	—	100	
제 땀 가 세	—	—	—	—	—	
동 행 세	90,428	89,260	23	1,145	99	
주 세	778,549	769,909	—	8,640	99	
물 품 세	9,077	8,812	17	248	97	
석 유 류 세	73	73	—	—	100	
전 기 가 스 세	—	—	—	—	—	
입 장 세	19,251	18,703	280	268	97	
직 물 류 세	—	—	—	—	—	
부 동 산 투 기 억 제 세	1,483	737	746	—	50	
과 년 도 수 입	55,970	20,628	1,717	33,625	37	

자료: 목포 세무서

나. 지 방 세

연도별세목별		총 액			도 세			시 세		
		부 과	징 수	징 수 율 (%)	부 과	징 수	징 수 율 (%)	부 과	징 수	징 수 율 (%)
1 9 6 9	101,005	87,214	86.0	38,549	28,900	74.9	62,456	58,314	93.5	
1 9 7 0	131,911	124,544	94.4	46,123	43,805	95.0	85,788	80,739	94.0	
1 9 7 1	181,011	172,200	95.1	60,216	57,191	95.0	120,795	115,009	95.2	
1 9 7 2	221,023	202,924	91.8	68,813	63,550	92.3	152,210	139,374	91.5	
1 9 7 3	301,935	283,753	97.2	87,110	82,743	94.9	214,825	201,010	93.5	
취 득 세	92,752	88,585	95.5	46,376	44,295	95.5	46,376	44,290	95.5	
자 동 차 세	21,856	21,698	99.2	11,554	11,468	99.2	10,302	10,230	99.3	
윤 향 운 식 세	31,096	28,728	90.9	15,548	14,364	92.3	15,548	14,364	92.3	
도 축 세	2,544	2,544	100	1,272	1,272	100	1,272	1,272	100	
면 티 세	9,494	8,714	91.7	4,747	4,357	91.7	4,747	4,357	91.7	
저 산 세	56,444	52,300	92.6	—	—	—	56,444	52,300	92.6	
농 지 세	1,341	1,196	89.1	—	—	—	1,341	1,196	89.1	
소 방 공 동 시 설 세	5,839	5,513	94.4	—	—	—	5,839	5,513	94.4	
도 시 계획 세	42,506	39,541	93.0	—	—	—	42,506	39,541	93.0	
주 탄 세	38,063	34,934	91.7	7,613	6,987	91.6	30,450	27,947	91.7	

자료: 세무과

145. 지방세과징상황

단위:천원

연도별	총액			도세			시세		
	부과	징수	징수율(%)	부과	징수	징수율(%)	부과	징수	징수율(%)
1969	101,005	87,214	86.0	38,549	28,900	74.9	62,456	58,314	93.5
1970	131,911	124,544	94.4	46,123	43,805	95.0	85,788	80,739	94.0
1971	181,011	172,200	95.1	60,216	57,191	95.0	120,795	115,009	95.2
1972	221,023	202,924	91.8	68,813	63,550	92.3	152,210	139,374	91.5
1973	301,935	283,753	97.2	87,110	82,743	94.9	214,825	201,010	93.5

자료:세무과

146. 조세부담상황

단위:천원

연도별	연발현재		총액	국세				지방세			평균부담액	
	가구	인구		계	과징세	간접세	기타	계	도세	시세	가구당	인구당
1969	29,470	168,192	1,879,496	1,778,480	688,987	1,089,493	—	101,006	38,549	62,456	63	11
1970	32,937	177,801	1,994,267	1,862,356	809,269	1,053,097	—	131,911	46,123	85,788	60	11
1971	33,895	182,485	2,180,873	1,999,973	1,025,177	974,796	—	180,900	60,234	120,666	64	12
1972	34,758	186,862	2,236,282	2,033,358	1,047,460	985,898	—	202,924	63,550	139,374	64	12
1973	35,976	192,324	2,429,472	2,145,719	1,237,597	887,494	20,628	283,753	82,743	201,010	67	12

자료:세무과 및 세무서

147. 시공유재산현황

단위:평,천원

연도별	총계		토지		임야		건물		공작물및선박	
	평가액	지적	평가액	지적	평가액	지적	평가액	지적	수량	평가액
1969	209,085	366,941.27	132,496	276,648	16,819	4,991.04	52,271	1	7,500	
1970	208,360	359,476.00	118,548	921,116	16,819	5,340.14	65,493	1	7,500	
1971	252,601	442,577.77	149,524	921,116	16,819	6,377.40	82,258	1	4,000	
1972	742,103	506,492.97	619,702	921,116	16,819	6,074.5	80,582	1	2,500	
1973	804,970	1,410,000	593,577	921,000	16,818	7,356	188,575	2	6,000	

자료:회계과

148. 시일반회계세입세출결산상황

가. 세 입

단위:천원

연도및과목별	예 산 액	과목별구성비	결 산 액	과목별구성비	예산 대 결산 집행비율(%)	비 고
1 9 6 9	447,888	100	427,784	100	95.4	
1 9 7 0	692,163	100	698,585	100	100.9	
1 9 7 1	922,897	100	780,285	100	84.5	
1 9 7 2	877,316	100	805,529	100	91.8	
1 9 7 3	965,455	100	892,846	100	92.4	

나. 세 출

단위:천원

연도및과목별	예 산 액	과목별구성비	결 산 액	과목별구성비	예산 대 결산 집행비율(%)	비 고
1 9 6 9	423,462	--	398,028	100	94.0	
1 9 7 0	692,163	100	647,398	100	93.5	
1 9 7 1	922,897	100	780,000	100	84.5	
1 9 7 2	877,319	100	804,943	100	91.8	
1 9 7 3	965,455	100	889,092	100	92.1	

자료: 회계과

149. 시특별회계세입세출결산상황

단위:천원

연도및특별회계명	세 입			세 출			비 고
	예 산 액	결 산 액	%	예 산 액	결 산 액	%	
1 9 6 9	228,872	217,086	94.8	228,872	208,955	91.3	
1 9 7 0	334,745	316,483	94.5	334,745	303,062	90.5	
1 9 7 1	781,096	570,268	73.0	781,096	541,310	69.3	
1 9 7 2	438,208	307,715	70.2	438,208	292,511	66.7	
1 9 7 3	439,571	337,553	76.8	439,571	325,266	73.9	
주 택	49,674	16,525	33.3	49,674	16,165	32.5	
도 천	1,622	1,629	100.4	1,622	105	6.5	
대 여 양 곡	2,676	2,515	94	2,676	--	--	
토지 구획 정리	23,088	20,060	86.9	23,088	20,059	86.9	
농어촌 부흥 자금	1,020	1,199	118	1,020	272	26.7	
영세기업유성자금	1,573	1,587	100.8	1,573	1,500	95.4	
자봉 개량 사업	8,460	8,460	100	8,460	8,460	100	
황 수 도 사 업	334,578	274,567	82	334,578	270,435	80	
농 어 촌 주 택	15,829	9,961	62.6	15,829	7,330	46.3	
투 지 지 금	1,051	1,050	99.9	1,051	940	89.4	

자료: 회계과

150. 시세입세출결산상황

가. 세 입

단위:천원

과목별	총액	지방세		지방교부세		보조금		재산수입		사용료및수수료	
		결산액	구성비	결산액	구성비	결산액	구성비	결산액	구성비	결산액	구성비
1971	780,287	115,009	14.7	340,000	43.6	196,897	25.2	19,810	2.5	16,619	2.1
1972	805,528	139,373	17.3	356,000	44.2	149,026	18.5	112,512	14.0	22,364	2.8
1973	892,846	201,010	23	324,000	36	99,732	11	202,537	23	32,550	4

과목별	이월금		기부금		교부금		전입금		과년도수입		장수입	
	결산액	구성비	결산액	구성비	결산액	구성비	결산액	구성비	결산액	구성비	결산액	구성비
1971	53,633	6.9	1,000	0.1	5,974	0.8	3,415	0.5	15,433	2.0	12,497	1.6
1972	285	0.1	850	0.1	6,469	0.7	11,740	1.5	5,152	0.6	1,757	0.2
1973	586	0.07	1,500	0.2	8,340	1	4,500	0.5	6,366	1	11,725	1

나. 세 출

과목별	총액		일반행정비		공의사업비		산업정제비		사회복지비		지원제비	
	결산액	구성비	결산액	구성비	결산액	구성비	결산액	구성비	결산액	구성비	결산액	구성비
1971	780,000	100	238,542	30.6	370,312	47.5	17,473	2.2	120,481	15.4	33,192	4.3
1972	804,943	100	264,332	32.8	233,590	29.0	19,828	2.5	196,533	24.4	90,660	11.3
1973	889,092	100	362,512	40.8	222,916	25.1	29,254	3.3	174,630	19.5	99,780	11.3

자료:세무과

151. 시특별회계세입세출결산상황

단위:천원

연도별	결산액			비교
	세입	세출	%	
1969	217,086	208,955	96.3	
1970	316,483	303,062	95.8	
1971	570,268	541,310	94.9	
1972	307,715	292,511	95.1	
1973	337,553	325,266	96	
주 택	16,525	16,165	97.8	
도 산	1,629	105	6.4	
대 여 양 곡	2,515	-	-	
토지구획정리	20,060	20,059	100	
농어촌부흥자금	1,199	272	22.7	
영세기업육성자금	1,587	1,500	94.5	
지방개발	8,460	8,460	100	
상수도사업	274,567	270,435	98	
농어촌주택	9,961	7,330	73.6	
부지자금	1,050	940	89.5	

자료:회계과

152. 시교육비특별회계세입세출결산상황

단위:천원

세입				세출			
연도및과목별	예산액	결산액	%	연도및과목별	예산액	결산액	%
1969	---	233,238	--	1969	---	228,614	--
1970	---	308,267	--	1970	---	283,956	--
1971	---	360,697	--	1971	---	348,049	--
1972	---	388,609	--	1972	---	373,895	--
1973	365,932	365,818	99.9	1973	365,932	355,445	97.1
재산수입	862	836	97	교육행정비	14,685	13,514	99.6
사용료및수수료	317	333	105	학교운영비	291,211	289,237	99.3
지방교육교부세	334,738	334,738	100	교육재사업비	3,302	3,296	100
외무교육 제정교부금	---	---	---	사회체육사업비	---	---	---
보조금	2,473	2,474	100	시설사업비	38,419	38,333	99.8
기부금	---	---	---	재산비	6,932	6,931	100
과년도수입	4,630	4,630	100	외무교육 제정교부금	---	---	---
전입금	---	---	---	보조금	3,574	3,574	100
지방교육채	7,000	7,000	100	제출금	573	560	97.8
잠수입	1,194	1,094	100	지방교육제비	1	---	---
어원금	14,717	14,713	100	예비비	7,235	---	---

자료: 시 교육청

153. 시교육특별회계세입세출결산상황

단위:천원

가. 세입

연도별	세입총액	재산수입	사용료및 수수료	지방교육 제정교부금	보조금	기부금	과년도 수입	전입금	지방 교육채	잠수입	이월금
1969	233,238	732	1	228,606	111	---	---	---	---	274	3,514
1970	308,267	127	11	293,364	434	---	---	---	3,952	755	4,624
1971	360,697	8,942	210	315,831	1,364	---	---	---	7,356	2,683	24,311
1972	388,609	2,049	257	320,195	41,213	---	---	---	---	12,247	12,648
1973	365,818	836	333	334,739	2,474	---	4,630	---	7,000	1,093	14,713

나. 세출

단위:천원

연도별	세출총액	교육행정비	학교운영비	교육 재사업비	사회체육 사업비	시설사업비	재산비	보조금	제출금	지방교육 제비
1969	228,614	7,423	141,207	944	40	75,630	1,421	1,589	360	---
1970	283,956	8,917	188,333	995	---	82,190	1,604	1,913	---	4
1971	348,049	10,307	231,047	2,059	---	93,265	3,284	3,121	1,003	3,959
1972	373,895	12,717	264,307	2,523	---	80,429	2,712	3,008	841	7,356
1973	355,445	13,514	289,237	3,296	---	38,333	6,931	3,574	560	---

자료: 시 교육청

154. 시 교육청 공유재산 현황

단위: 천원
평가액: 원

연도및학교별	총 계		토 지		임 야		건 물		공 작 물 및 선 탁	
	평가액	지 적	평가액	지 적	평가액	지 적	평가액	지 적	평가액	지 적
1 9 7 3	--	--	--	--	--	--	86,826	--	--	--
북 교	--	--	--	--	--	--	4,010	--	--	--
산 정 교	--	--	--	--	--	--	7,335	--	--	--
서 부 교	--	--	--	--	--	--	9,065	--	--	--
중 앙 교	--	--	--	--	--	--	16,804	--	--	--
유 달 교	--	--	--	--	--	--	8,294	--	--	--
달 성 교	--	--	--	--	--	--	4,836	--	--	--
동 교	--	--	--	--	--	--	4,348	--	--	--
이 토 교	--	--	--	--	--	--	3,883	--	--	--
남 교	--	--	--	--	--	--	4,048	--	--	--
서 산 교	--	--	--	--	--	--	5,145	--	--	--
대 성 교	--	--	--	--	--	--	3,174	--	--	--
용 호 교	--	--	--	--	--	--	3,300	--	--	--
임 성 교	--	--	--	--	--	--	4,201	--	--	--
충 무 교	--	--	--	--	--	--	3,313	--	--	--
울 도 교	--	--	--	--	--	--	1,650	--	--	--
달 리 교	--	--	--	--	--	--	1,641	--	--	--
허 사 분 교	--	--	--	--	--	--	376	--	--	--
의 달 분 교	--	--	--	--	--	--	813	--	--	--

자료: 시 교육청

X VII. 공 무 원

155. 시 공 무 원 현 황

연 도 별	법정인원	공 무 원															
		총 수			1 급			2 급		3 급		4 급		5 급		기능직	고용원
		계	남	여	계	남	여	장	용	장	용	장	용	장	용		
1972	315	300	233	67	20	18	2	1	1	—	1	5	8	3	1	—	—
1973	323	281	258	23	20	18	2	—	1	—	1	5	8	3	2	—	—

연 도 별	방 무 원												기능직	고용원	변성식	
	총 수			2 급		3 급		4 급		5 급		장				용
	계	남	여	장	용	장	용	장	용	장	용					
1972	280	215	65	—	4	17	45	31	53	52	32	46	—	—		
1973	261	239	22	—	3	17	48	26	41	60	21	45	—	—		

자료: 종무과

156. 등 공 무 원 현 황

연 도 별	법정인원	총 수			등 장	4 급		5 급		기능직	고용원
		계	남	여		장	용	장	용		
1972	167	168	167	1	26	25	21	20	75	—	1
1973	168	167	166	1	26	26	26	20	68	—	1

자료: 종무과

157. 경찰 및 소방 공무원 현황

가. 경찰국 및 서

연도 및 서명	법정인원	현 원			경무관	총장	경정	경감	경위	경사	경장	순경	기타직원	
		계	남	여									기능직	고용원
		1972	530	487									477	10
1973	516	490	483	7	—	1	3	5	31	39	57	347	2	5
목포 경찰서	386	386	381	5	—	1	2	3	26	31	49	269	1	4
진경대	130	104	102	2	—	—	1	2	5	8	8	78	1	1

자료: 경찰서

나. 소방공무원

연 도 별	법정인원	현 원			소방총감	소방경정	소방경감	소방경위	소방사	소방장	소방원	기타 직원	
		계	남	여								기능직	고용원
1969	96	39	39	—	1	—	—	2	2	1	9	23	1
1970	96	41	41	—	1	—	1	2	2	1	8	25	1
1971	96	43	43	—	1	—	1	2	2	1	8	27	1
1972	96	49	48	1	—	1	2	2	2	1	7	32	2
1973	96	54	53	1	—	1	2	2	2	2	6	37	2

자료: 소방서

158. 교육행정공무원현황

연도및교육청별	총 수			별정직	2 급		2 급		3 급		4 급		기능직	교육직
	계	남	여		감	윤	감	윤	감	윤	감	윤		
1969	—	—	—	—	—	—	—	—	—	—	—	—	—	—
1970	22	21	1	4	—	—	—	—	1	4	4	8	—	1
1971	55	51	4	4	—	—	—	—	1	4	8	7	—	1
1972	63	58	5	—	—	—	—	—	24	8	24	4	—	3
1973	177	139	38	6	—	—	—	—	22	9	6	12	8	114
시 교육청	14	14	—	6	—	—	—	—	4	1	2	—	—	1
국민학교	75	62	13	—	—	—	—	—	—	3	4	8	—	60
총 학 교	88	63	25	—	—	—	—	—	22	5	2	6	—	53

자료:시 교육청

159. 국민학교 교직원수 (공사립)

연도및학교별	총 계			교 장	교 감	정 교사	준 교사	양호교사	강 사	기타직원
	계	남	여							
1969	465	306	159	15	15	426	—	3	2	4
1970	525	354	171	16	16	459	—	6	—	28
1971	503	324	179	16	16	467	—	3	—	1
1972	502	326	176	16	16	463	—	6	—	2
1973	598	381	217	17	17	496	—	9	—	59
북 교	52	31	21	1	1	44	—	1	—	5
산 정 교	63	44	19	1	1	54	—	1	—	6
서 부 교	43	25	18	1	1	36	—	1	—	4
중 앙 교	56	37	19	1	1	48	—	1	—	5
유 달 교	63	42	21	1	1	54	—	1	—	6
달 성 교	31	19	12	1	1	25	—	—	—	4
동 교	39	23	16	1	1	32	—	1	—	4
이 료 교	32	18	14	1	1	26	—	1	—	3
남 교	48	29	19	1	1	41	—	1	—	4
서 산 교	30	17	13	1	1	25	—	—	—	3
대 성 교	46	25	21	1	1	40	—	1	—	3
용 호 교	32	20	12	1	1	26	—	—	—	5
임 성 교	22	13	9	1	1	18	—	—	—	2
충 무 교	9	8	1	1	1	5	—	—	—	2
울 도 교	6	6	—	1	1	3	—	—	—	1
달 리 교	10	10	—	1	1	6	—	—	—	2
교 대 부 속	16	14	2	1	1	14	—	—	—	—

자료:시 교육청

160. 중 학 교 공 무 원 (공사립)

연도및학교별	교원									학생									고용원			
	총 계			유 계			직 원			총 수			3 급			4 급				5 급		
	개	남	여	교장	교감	정교사	준교사	부수교사	강사	개	남	여	갑	을	갑	을	갑	을		갑	을	
1 9 6 9	302	258	44	8	12	242	28	3	9	81	61	20	—	—	5	1	2	4	69			
1 9 7 0	309	268	41	9	12	243	29	5	11	81	60	21	—	—	4	—	4	3	70			
1 9 7 1	324	276	48	11	12	276	13	3	9	79	63	16	3	1	10	5	12	1	47			
1 9 7 2	313	271	42	12	12	289	—	—	—	79	67	12	—	—	23	1	18	—	37			
1 9 7 3	324	267	57	12	12	293	—	—	7	88	63	25	—	22	5	2	6	—	53			
계 일 중	26	25	1	1	1	23	—	—	1	9	6	3	—	—	1	—	1	—	7			
유 달 중	33	31	2	1	1	30	—	—	1	9	7	2	—	—	1	1	1	—	6			
청 호 중	35	34	1	1	1	31	—	—	2	7	6	1	—	—	1	—	2	—	4			
독 이 중	36	24	12	1	1	32	—	—	2	9	9	—	—	—	1	1	1	—	6			
중 암 이 중	24	17	7	1	1	21	—	—	1	7	4	3	—	—	1	—	1	—	5			
공 태 중	29	29	—	1	1	27	—	—	—	9	6	3	—	4	—	—	—	—	5			
동 광 중	24	21	3	1	1	22	—	—	—	9	5	4	—	3	—	—	—	—	6			
임 흥 중	19	17	2	1	1	17	—	—	—	6	4	2	—	1	—	—	—	—	5			
덕 인 중	24	23	1	1	1	22	—	—	—	5	4	1	—	3	—	—	—	—	2			
정 명 여 중	38	18	20	1	1	36	—	—	—	5	5	—	—	3	—	—	—	—	2			
혜 인 여 중	23	16	7	1	1	21	—	—	—	8	3	5	—	5	—	—	—	—	3			
마리아 화 중	13	12	1	1	1	11	—	—	—	5	4	1	—	3	—	—	—	—	2			

자료:시 교육청

161. 고 등 학 교 공 무 원 협 황

연도및학교별	교원									학생									고용원			
	총 수			유 계			직 원			총 수			3 급			4 급				5 급		
	개	남	여	교장	교감	정교사	준교사	부수교사	강사	개	남	여	갑	을	갑	을	갑	을		갑	을	
1 9 6 9	290	276	14	7	8	241	23	8	3	59	46	13	1	3	6	1	5	1	42			
1 9 7 0	296	281	15	7	8	243	21	12	5	60	46	14	1	3	6	1	6	—	43			
1 9 7 1	333	306	27	10	12	282	18	5	6	78	57	21	2	6	5	5	5	1	44			
1 9 7 2	383	362	21	11	11	340	11	5	5	105	74	31	2	11	12	8	5	8	59			
1 9 7 3	415	385	30	12	12	350	28	6	7	78	57	21	13	9	8	4	8	2	34			
일 문 계	228	209	19	7	7	178	25	4	7	48	38	10	7	7	6	2	3	1	22			
목 여 교(공립)	36	30	6	1	1	33	—	—	1	5	5	—	—	—	1	—	1	—	3			
독 교()	59	59	—	—	1	46	3	2	1	9	8	1	—	1	1	—	2	—	5			
분 태 교(사립)	39	38	1	1	1	27	9	—	1	10	7	3	1	—	3	1	—	1	4			
동 광 교()	27	27	—	—	1	21	—	1	1	7	7	—	4	—	—	—	—	—	3			
정 명 여 교()	20	15	5	1	1	12	4	1	—	9	6	3	—	6	—	—	—	—	3			
제 일 여 교(공립)	30	24	6	1	1	24	2	—	2	5	4	1	—	—	1	1	—	—	3			
영 흥 교(사립)	17	16	1	1	1	14	—	—	1	3	1	2	2	—	—	—	—	—	1			
일 문 계	197	176	11	5	5	172	3	2	—	30	19	11	6	2	2	2	5	1	12			
상 교(공립)	54	54	—	—	1	52	—	—	—	6	—	6	—	1	—	1	—	1	3			
덕 상 교(사립)	10	6	4	1	1	7	—	1	—	5	4	1	1	—	—	—	3	—	1			
공 교(공립)	69	69	—	—	1	68	—	1	—	7	7	—	—	1	—	1	1	—	4			
태 인 여 교(사립)	25	18	7	1	1	20	3	—	—	5	3	2	2	—	1	—	—	—	2			
덕 인 교()	29	29	—	—	1	27	—	—	—	7	5	2	3	—	1	—	1	—	2			

자료:시 교육청

162. 대학교공무원수 (전문학교포함)

연도및학교별 실업구분	교 직 원								행 정 직 원											
	총 수		교수	부교수	조교수	전임사조교	총 수		3급		4급		5급		기능직	교용원				
	계	남					남	여	계	남	여	갑	을	갑			을	갑	을	
1973	111	98	13	9	9	60	15	18	34	29	5	—	3	5	6	2	2	—	16	
해양전문학교	국립	45	43	—	—	—	37	—	6	17	16	1	—	1	3	3	1	—	9	
교육대학	·	57	54	3	9	9	19	11	9	13	13	—	—	1	2	2	1	2	—	5
성균관대학교	사립	11	1	10	—	—	4	4	3	4	—	4	—	1	—	1	—	—	—	2

자료: 각 대학교별

163. 공무원 교육 실적

연도 및 반별	대상총인원	연도계획		입교인원	수료인원	입교대수 수료비 (%)	미 수 료 자			우 등	보 참	비고
		인	원				계	미통복	사교			
1972	171	131	131	129	99	2	—	2	3	—	—	
1973	430	149	149	149	—	—	—	—	—	—	—	
종합시책반	26	26	26	26	100	—	—	—	—	—	—	
소속중대반	20	7	7	7	100	—	—	—	—	—	—	
지하수개발반	—	—	—	—	—	—	—	—	—	—	—	
신규인용관리반	4	1	1	1	100	—	—	—	—	—	—	
건축토목반	26	5	5	5	100	—	—	—	—	—	—	
지방세정반	—	—	—	—	—	—	—	—	—	—	—	
신규인용 기초행정반	11	9	9	9	100	—	—	—	—	—	—	
범무행정반	5	5	5	5	100	—	—	—	—	—	—	
시장군수반	1	1	1	1	100	—	—	—	—	—	—	
사군간부반	17	1	1	1	100	—	—	—	—	—	—	
기 타	320	94	94	94	100	—	—	—	—	—	—	

자료: 총무과

XVIII. 교 육

164. 각 급 학 교 일 략

연도 및 동별	학교종수			국민 학교		중 학교		인문 고등학교		실업 고등학교		교육 대학		전문 학교		특수 학교		유치원		간호 학교		고등 기술 학교		
	계	국립	사립	공립	사립	공립	사립	공립	사립	공립	사립	공립	사립	국립	사립	공립	사립	국립	사립	공립	사립	공립	사립	공립
1969	45	28	17	16	—	5	6	2	4	3	2	—	—	1	—	—	1	—	3	—	1	—	—	—
1970	46	28	18	16	—	5	7	2	4	3	2	—	—	1	—	—	1	—	3	—	1	—	—	—
1971	47	29	18	16	—	6	7	2	4	3	2	1	—	1	—	—	1	—	3	—	1	—	—	—
1972	49	30	19	18	—	5	7	2	4	3	2	1	—	1	—	—	1	—	3	—	1	—	1	—
1973	50	30	20	17	—	5	7	3	4	3	2	1	—	1	—	—	1	—	4	—	1	—	1	—
용 당 동	9	6	3	1	—	2	2	1	1	2	—	—	—	—	—	—	—	—	—	—	—	—	—	—
산정동 2구	4	2	2	1	—	1	—	—	—	—	—	—	—	—	—	—	—	—	1	—	1	—	—	—
3구	1	1	—	1	—	—	—	—	—	—	—	—	—	—	—	—	—	—	—	—	—	—	—	—
대성동 1구	3	2	1	—	—	1	—	1	—	—	—	—	—	—	—	—	—	—	—	—	—	—	—	1
2구	1	1	—	1	—	—	—	—	—	—	—	—	—	—	—	—	—	—	—	—	—	—	—	—
양 동	4	—	4	—	—	—	2	—	2	—	—	—	—	—	—	—	—	—	—	—	—	—	—	—
북교동	2	1	1	1	—	—	—	—	—	—	—	—	—	—	—	—	—	—	—	1	—	—	—	—
호남동	1	1	—	1	—	—	—	—	—	—	—	—	—	—	—	—	—	—	—	—	—	—	—	—
무안동	1	—	1	—	—	—	—	—	—	—	—	—	—	—	—	—	—	—	—	1	—	—	—	—
동명동	1	1	—	1	—	—	—	—	—	—	—	—	—	—	—	—	—	—	—	—	—	—	—	—
유달동	5	4	1	1	—	1	—	1	—	—	—	—	—	1	—	—	—	—	1	—	—	—	—	—
만호동	1	—	1	—	—	—	—	—	—	—	—	—	—	—	—	—	—	—	—	1	—	—	—	—
서산동	1	1	—	1	—	—	3	—	—	—	—	—	—	—	—	—	—	—	—	—	—	—	—	—
축교동 1구	7	1	6	1	—	—	—	—	1	—	2	—	—	—	—	—	—	—	—	—	—	—	—	—
3구	1	1	—	1	—	—	—	—	—	—	—	—	—	—	—	—	—	—	—	—	—	—	—	—
이포동	5	5	—	3	—	—	—	—	1	—	1	—	—	—	—	—	—	—	—	—	—	—	—	—
충무동	3	3	—	3	—	—	—	—	—	—	—	—	—	—	—	—	—	—	—	—	—	—	—	—

자료: 총무과

165. 적 령 아 등 현 황

연 도 별	적 령 아 등 수										학 자						위 학 율 (%)
	합 계			74학년도 해당자		74학년도 이전 해당자		립 계			74학년도 해당자		74학년도 이전 해당자				
	계	남	여	남	여	남	여	계	남	여	남	여	남	여			
1973	5,431	2,841	2,590	2,608	2,393	233	197	5,388	2,830	2,556	2,597	2,366	233	192	99.2		

자료: 시 교육청

166. 국 민 화 교 상 황

연 도 별	학 교 수			학 급 수	교 원 수		제 학 생		교 실 수	
	국 공 립	사 립			남	여	남	여	계	가
1969	15	1	458	331	160	15,658	14,099	439	—	
1970	15	1	458	326	171	15,656	14,105	468	1	
1971	16	—	467	324	178	15,840	14,270	441	4	
1972	16	—	469	329	179	15,913	14,472	465	4	
1973	17	—	497	333	206	16,619	15,155	497	6	
교 배 부 속	1	—	12	14	2	420	286	12	6	
북 산 경 부 교	1	—	44	27	20	1,522	1,343	44	—	
서 양 교	1	—	54	38	19	2,040	1,856	54	—	
중 앙 교	1	—	36	21	18	1,197	1,088	36	—	
유 달 교	1	—	48	33	18	1,619	1,519	48	—	
달 성 교	1	—	54	38	19	1,953	1,793	54	—	
동 이 교	1	—	25	16	11	810	765	25	—	
로 교	1	—	32	19	16	1,043	953	32	—	
남 산 교	1	—	26	16	13	893	783	26	—	
서 산 교	1	—	41	26	18	1,553	1,314	41	—	
대 성 교	1	—	25	15	12	807	715	25	—	
용 호 교	1	—	40	23	20	1,313	1,192	40	—	
엄 성 교	1	—	25	16	11	822	720	25	—	
충 부 교	1	—	18	12	8	541	536	18	—	
출 도 교	1	—	6	6	1	105	88	6	—	
달 리 교	1	—	4	5	—	70	65	4	—	
	1	—	7	8	—	120	139	7	—	

자료: 시 교육청

167. 중 학 교 상 황

연도및학교별	학 교 수				학 급 수	제 학 생 수			교 실 수		졸 업 자 수		
	계	공 립	사 립			계	남	여	계	가	계	남	여
1969	12	5	7	205	13,544	8,537	4,957	208	—	3,169	1,986	1,183	
1970	12	5	7	208	13,189	8,779	4,410	220	8	3,705	2,317	1,388	
1971	13	6	7	217	12,096	7,204	4,692	253	28	4,325	2,699	1,626	
1972	12	5	7	208	13,091	7,999	5,092	208	—	4,567	2,963	1,604	
1973	12	5	7	236	12,618	7,437	5,181	229	2	3,845	2,230	1,615	
제 일 중	1	1	—	18	900	900	—	18	—	270	270	—	
유 달 중	1	1	—	24	1,211	1,211	—	24	—	360	360	—	
청 호 중	1	1	—	24	1,224	1,224	—	24	—	372	372	—	
목 여 중	1	1	—	24	1,490	—	1,490	24	—	464	—	464	
중 앙 여 중	1	1	—	17	1,045	—	1,045	16	2	272	—	272	
문 배 중	1	—	1	24	1,194	1,194	—	24	—	366	366	—	
동 광 중	1	—	1	13	872	872	—	13	—	251	251	—	
영 흥 중	1	—	1	13	895	895	—	13	—	250	250	—	
덕 인 중	1	—	1	18	827	704	123	18	—	276	222	54	
정 열 여 중	1	—	1	24	1,451	—	1,451	24	—	479	—	479	
혜 인 여 중	1	—	1	18	1,072	—	1,072	18	—	346	—	346	
마리아 회 중	1	—	1	9	447	447	—	9	—	139	139	—	

자료: 시 교육청

168. 인 문 고 등 학 교 상 황

연도및학교별	학 교 수			학 급 수		교 원 수		재 학 생			교 실 수		졸 업 자		
	계	공립	사립	공립	사립	공립	사립	계	남	여	정규	가	계	남	여
1 9 6 9	6	2	4	44	44	71	68	4,731	3,170	1,561	812	—	1,437	1,066	371
1 9 7 0	6	2	4	35	38	74	98	4,335	3,146	1,189	75	—	1,446	1,013	433
1 9 7 1	6	2	4	40	42	74	70	5,261	3,602	1,659	100	11	1,438	927	511
1 9 7 2	6	2	4	41	50	95	84	6,099	4,245	1,854	98	1	1,550	1,013	537
1 9 7 3	7	3	4	55	50	125	103	7,580	4,947	2,633	159	7	2,144	1,286	858
북 포 고	1	1	—	26	—	59	—	1,781	1,781	—	49	7	439	439	—
북 포 여고	1	1	—	15	—	36	—	1,089	—	1,089	18	—	354	—	354
문 태 고	1	—	1	—	19	—	39	1,439	1,439	—	22	—	446	446	—
정 명 여고	1	—	1	—	10	—	20	923	—	923	24	—	206	—	206
동 광 고	1	—	1	—	14	—	27	1,187	1,170	17	22	—	323	323	—
영 흥 고	1	—	1	—	7	—	17	557	557	—	9	—	78	78	—
제 일 여고	1	1	—	14	—	30	—	604	—	604	15	—	298	—	298

자료 : 각 고등학교

169. 실 업 고 등 학 교 상 황

연도및학교별	학 교 수			학 급 수		교 원 수		재 학 생			교 실 수		졸 업 생		
	계	공립	사립	공립	사립	공립	사립	계	남	여	정규	가	계	남	여
1 9 6 9	5	3	2	47	21	101	53	4,078	2,728	1,350	60	—	1,201	670	341
1 9 7 0	5	3	2	56	21	100	59	4,216	2,762	1,454	81	7	1,321	875	446
1 9 7 1	5	3	2	64	23	111	70	4,420	2,708	1,712	94	9	1,667	925	742
1 9 7 2	5	3	2	69	26	132	72	4,948	3,480	1,468	89	1	1,450	1,065	385
1 9 7 3	5	2	3	52	36	123	64	4,787	3,472	1,315	86	—	1,663	1,068	595
삼 고	1	1	—	24	—	54	—	1,471	1,471	—	24	—	436	436	—
공 고	1	1	—	28	—	69	—	1,059	1,059	—	15	—	415	415	—
해인 여고	1	—	1	—	14	—	25	750	—	750	20	—	540	—	540
덕인 고	1	—	1	—	18	—	29	1,272	942	330	21	—	272	217	55
여상 고	1	—	1	—	4	—	10	235	—	235	6	—	—	—	—

자료 : 각 고등학교

170. 전 문 학 교 상 황

연 도 별	학교수	학과수	교 원 수				교 실 수	재 학 생 수			졸 업 자 수				
			계	남	여	남		여	정규	가	계	남	여		
1 9 6 9	1	3	—	—	—	—	—	—	—	—	—	—	—	—	—
1 9 7 0	1	3	—	—	—	—	—	—	—	—	—	—	—	—	—
1 9 7 1	1	3	43	43	—	—	13	—	539	539	—	—	88	88	—
1 9 7 2	1	3	42	42	—	—	13	—	551	551	—	—	109	109	—
1 9 7 3	1	15	43	43	—	—	15	—	550	550	—	—	80	80	—

자료 : 해양전문학교

171. 초 급 대 학 상 황

연도및대학명	학과수	교원				학생 정원수	학생현황			졸업자수			교실수
		계	교수	강사	조교		계	남	여	계	남	여	
1969	1	41	10	19	12	760	669	489	180	351	230	121	18
1970	1	47	10	25	12	800	646	435	211	244	189	55	17
1971	1	53	18	20	15	800	808	619	189	385	240	145	20
1972	2	71	49	11	11	920	927	608	319	430	278	152	37
1973	2	68	52	4	12	820	807	483	324	505	289	216	32
교육대학	1	57	48	—	9	700	699	483	216	387	289	98	26
성광문화간호학교	1	11	4	4	3	120	108	—	108	118	—	118	6

자료: 각 대학교별

172. 고 등 기 술 학 교 상 황

연도별	학교수		학급수	교원수			재학생			교실수		
	공립	사립		계	남	여	계	남	여	계	정규	가대용
1972	—	1	2	3	1	2	77	21	56	67	21	46
1973	—	1	3	6	4	2	88	24	64	92	14	78
중앙고등기술학교	—	1	3	6	4	2	83	24	64	92	14	78

자료: 시 교육청

173. 특 수 학 교 상 황

연도별	학급수	교원수			재학생수			졸업생수			교실수
		계	남	여	계	남	여	계	남	여	
1969	6	7	—	—	68	—	—	—	—	—	—
1970	6	6	—	—	64	—	—	—	—	—	—
1971	6	7	6	1	68	38	30	6	4	2	7
1972	6	7	7	—	58	38	20	—	—	—	—
1973	6	7	6	1	59	37	22	8	6	2	8
북포맹학교	6	7	6	1	59	37	22	8	6	2	3

자료: 시 교육청

174. 유 치 원 상 황

연도및원명	원수	반수	교원수			원아수			비고	
			계	남	여	계	남	여		
1969	3	6	8	—	—	8	180	84	96	
1970	3	6	6	—	—	6	180	84	96	
1971	3	6	6	—	—	6	165	91	74	
1972	3	6	7	—	—	7	150	85	65	
1973	4	4	8	—	—	8	177	92	85	
북포유치원	1	1	2	—	—	2	34	18	16	
성포 ◆	1	1	1	—	—	1	44	21	23	
성삼 ◆	1	1	2	—	—	2	55	30	25	
중앙 ◆	1	1	3	—	—	3	44	23	21	

자료: 시 교육청

175. 사 설 강 습 소 상 황

연 도 및 구 분	강습소수	수 강 자 수		이 수 자 수		강 사 수		직 원 수		강의실수
		계	여자	계	여자	계	여자	계	여자	
1 9 7 3	35	1,969	583	30,725	908	92	21	27	4	51
목포 제일 학원	1	96	27	645	163	3	1	2	—	4
◇ 이용학원	1	10	4	9	—	2	—	—	—	1
유달 이용 기술 학원	1	11	4	32	13	2	—	—	—	1
동양 이용 학원	1	14	2	41	6	1	—	1	—	1
동양 냉동 공조 기술 학원	1	27	—	51	—	3	—	1	—	1
목포 중앙 TV 기술 학원	1	32	—	82	—	3	—	—	—	1
◇ 여자 기능공 양성소	1	48	48	94	94	3	—	—	—	2
◇ 해원 양성소	1	149	—	967	—	12	—	5	1	2
◇ 간호 보조원 양성소	1	60	60	199	199	7	2	3	1	2
영주 음악 학원	1	8	1	7	2	1	—	—	—	1
유달 커다 학원	1	17	8	22	10	2	1	—	—	1
음악 학원	1	12	7	14	8	2	—	—	—	2
제일 국악원	1	11	11	5	5	2	1	1	—	1
노라노 양재 학원	1	29	21	35	23	2	1	1	—	1
뉴스타일 양재 전문 학원	1	12	10	60	43	3	2	2	1	1
과사라	1	17	15	72	53	3	2	1	—	1
◇ 동양 자수 학원	1	47	38	—	—	2	2	1	—	1
목포 한복 전문 학원	1	3	3	7	7	1	1	—	—	1
타이프 기술 학원	1	28	28	26	26	1	1	—	—	1
스피드 경리 학원	1	55	13	—	—	2	—	1	1	1
대원도 참무관 목포지관	1	31	3	26	—	2	—	—	—	1
◇ 청도관	1	90	8	—	—	2	—	—	—	1
◇ 청도관 목포 송무관	1	92	—	—	—	1	—	—	—	1
◇ 청도관 남부 도장	1	82	—	—	—	1	—	—	—	1
대한 합기도 무술관 전남 본관	1	64	—	46	—	1	—	—	—	1
◇ 국술원 목포 도장	1	50	2	32	—	1	—	—	—	1
석포중앙고등기술학교부설학원	1	66	65	118	177	5	3	1	—	2
목포 향토 학원	1	360	150	—	—	7	3	1	—	5
◇ 행남 학원	1	100	20	—	—	5	1	1	—	3
목포 중앙 율씨 경리 학원	1	60	31	230	116	2	—	—	—	1
목포 아세아 자동차 학원	1	89	4	327	23	8	—	1	—	3
목포 뉴욕 독서실	1	35	—	10,263	—	—	—	1	—	1
월곡 독서실	1	28	—	8,793	—	—	—	1	—	1
링컨 독서실	1	48	—	8,096	—	—	—	1	—	1
해동 독서실	1	33	—	426	—	—	—	1	—	1

자료: 시 교육청

176. 국 민 학 교 상 황

단위 : m²

학 교 명	설 립 년 월 일	교 지 면 적	건 물 면 적	육 의 체 육 장
고대부속국민학교	1964. 6. 22	12,478	2,368	4,290
북 교	1907. 4. 1	13,296	4,888	7,090
산 정	1933. 6. 17	24,317	5,317	13,627
서 부	1938. 5. 20	29,915	4,095	19,359
중 앙	1942. 4. 1	16,807	5,332	8,200
유 달	1940. 12. 1	27,337	5,694	13,500
달 성	1959. 6. 1	15,959	2,809	5,900
동	1956. 4. 1	14,348	2,849	5,181
이 로	1923. 6. 1	12,814	2,277	8,382
남	1964. 3. 2	15,338	3,687	10,300
서 산	1966. 12. 25	17,015	2,482	2,590
대 성	1968. 7. 23	9,956	3,727	7,173
용 호	1969. 9. 3	10,890	2,415	9,218
충 무	1950. 5. 20	10,933	561	5,900
울 도	1958. 4. 1	5,481	376	3,363
달 리	1952. 5. 1	5,419	614	3,917
허사분교	1950. 5. 20	1,241	146	1,000
의달분교	1952. 2. 1	2,686	75	2,000

자료 : 시 교육청

177. 중 학 교 상 황

단위 : m²

학 교 명	설 립 년 월 일	교 지 면 적	건 물 면 적	육 의 체 육 장
제일 중학교	1951. 9. 1	17,750	1,657	13,000
유달	1951. 9. 1	33,327	3,242	29,092
정호	1971. 1. 25	17,120	2,368	11,190
중암여자	1955. 5. 3	10,620	1,660	8,200
북포여자	1917. 4. 6	10,738	3,833	3,593
마리아회	1967. 9. 8	14,927	2,322	9,837
덕인	1954. 6. 28	15,800	1,825	10,890
영공	1952. 3. 21	8,654	2,163	7,810
동광	1946. 2. 5	39,762	2,235	26,562
분태	1941. 4. 28	20,188	3,148	16,839
경명여자	1947. 5. 6	14,619	3,296	9,810
해인여자	1965. 12. 17	17,385	2,413	12,000

자료 : 시 교육청

178. 고 등 학 교 상 황

학 교 명	설 립 년 월 일	교 지 면 적	건 물 면 적	육 의 체 육 장	비 고
목포고등학교	1951. 9. 1	13,360	1,886.2	6,500	—
목포여자	1951. 9. 1	6,315	412.84	4,582	중앙여중 겸용
문태	1951. 8. 31	2,200	901	6,350	분배중
정명여자	1962. 12. 31	7,918	1,457.25	6,460.75	정명여중
동광	1953. 4. 18	12,049	1,285	7,453	동광중
영흥	1954. 9. 10	7,810	478	7,810	영흥중
제일여자	1966. 12. 10	6,069	62,851	1,089	목포여중
상업	1920. 4. 20	16,531	8,115	8,416	일 중
공업	1944. 4. 1	17,382	2,431	14,950	—
해인여자	1967. 10. 22	900	675	△2,900	해인여중
덕인	1963. 12. 10	250	439	△3,300	덕인중
여자상업	—	—	—	—	—

자료: 각 학교

179. 초 급 대 학 상 황

단위: m²

학 교 명	설 립 년 월 일	교 지 면 적	건 물 면 적	육 의 체 육 장
목포 교육 대학	1963. 12. 16	20,700	3,118	3,674
해양고등전문학교	1964. 12. 31	39,612	1,213.53	9,146
승평문양전문학교	1966. 11. 25	2,540	500	240

자료: 각 학교

XIX. 문 화

180. 공연장 상황

연 도 별	공 연 장 수			정 원	관 랑 연 인 원				종 사 원 수			공 연 건 수			
	계	극장	기타		계	극장	기	타	계	남	여	국산	외산	계	연극
1969	7	7	--	5,716	1,399,824	1,399,824	--	84	70	14	599	105	704	--	
1970	7	7	--	5,716	1,262,334	1,262,334	--	84	66	8	616	93	709	--	
1971	7	7	--	5,716	1,178,340	1,178,340	--	63	59	4	565	101	674	8	
1972	7	7	--	5,716	842,365	842,365	--	53	46	7	583	124	707	--	
1973	7	7	--	5,716	700,561	700,561	--	66	59	7	496	134	630	--	

자료: 문화공보실

181. 공공도서관 상황

연 도 별	설립별	개소수	회 원 수			열람 석수	전북 평수	장 서 수				연 간 설 치		
			계	남	여			계	동양서	서양서	기타	개관 수	열람 전수	연 인원
1969	--	1	2	1	1	50	65	4,104	3,704	150	250	259	--	130,400
1970	--	1	3	2	1	436	172	5,354	3,704	1,150	500	365	--	68,957
1971	--	2	7	6	1	436	162	4,854	4,204	150	500	365	8,000	61,940
1972	--	--	--	--	--	--	--	--	--	--	--	--	--	--
1973	사립	1	3	2	1	846	130	1,879	1,528	150	200	365	9,230	40,680

자료: 경호도서관

182. 마을문고 설치 상황

연 도 별	설치대장수	문 고 수	회 원 수	장 서 수	비	고
1969	--	--	--	--	--	--
1970	12	12	422	1,140		
1971	12	12	453	764		
1972	13	12	370	780		
1973	--	13	325	741	대통령 하사금 새생활 문고	

자료: 새마을과

183. 흥행 스포츠 및 유키시설 상황

면적:평

연도 및 동별	공		원		공		포		오		츠		및		유		기		장	
	국	택	공	택	공	택	공	택	공	택	공	택	공	택	공	택	공	택	공	택
	개소	면적	개소	면적	개소	면적	개소	면적	개소	면적	개소	면적	개소	면적	개소	면적	개소	면적	개소	면적
1 9 6 9	—	—	—	—	—	—	—	—	18	79	—	—	—	—	—	—	—	—	—	—
1 9 7 0	—	—	—	—	1	11,500	—	—	17	74	—	—	—	—	—	—	—	—	—	—
1 9 7 1	—	—	—	—	1	11,500	—	—	17	81	2	12	—	—	—	—	—	—	—	—
1 9 7 2	—	—	—	—	1	11,500	—	—	16	56	37	133	—	—	—	—	—	—	—	—
1 9 7 3	—	—	—	—	1	28,385	2	4	16	63	24	90	—	—	—	—	—	—	2	550
용 땅 동	—	—	—	—	1	28,385	—	—	2	8	8	31	—	—	—	—	—	—	—	—
산 경 동 1구	—	—	—	—	—	—	—	—	2	7	2	6	—	—	—	—	—	—	1	300
◇ 2구	—	—	—	—	—	—	—	—	—	—	2	8	—	—	—	—	—	—	—	—
◇ 3구	—	—	—	—	—	—	—	—	—	—	—	—	—	—	—	—	—	—	—	—
대 성 동 1구	—	—	—	—	—	—	—	—	1	4	—	—	—	—	—	—	—	—	—	—
◇ 2구	—	—	—	—	—	—	—	—	—	—	2	6	—	—	—	—	—	—	—	—
양 북 교 동	—	—	—	—	—	—	—	—	—	—	—	—	—	—	—	—	—	—	—	—
남 교 동	—	—	—	—	—	—	—	—	3	12	—	—	—	—	—	—	—	—	—	—
호 남 동	—	—	—	—	—	—	—	—	2	8	5	20	—	—	—	—	—	—	—	—
죽 무 앞 동	—	—	—	—	—	—	2	4	4	16	—	—	—	—	—	—	—	—	—	—
동 동 명	—	—	—	—	—	—	—	—	—	—	—	—	—	—	—	—	—	—	—	—
염 해 동	—	—	—	—	—	—	—	—	1	4	—	—	—	—	—	—	—	—	—	—
유 달 동	—	—	—	—	—	—	—	—	1	4	—	—	—	—	—	—	—	—	—	—
만 호 동	—	—	—	—	—	—	—	—	—	—	1	4	—	—	—	—	—	—	1	250
서 산 동	—	—	—	—	—	—	—	—	—	—	—	—	—	—	—	—	—	—	—	—
은 금 동	—	—	—	—	—	—	—	—	—	—	—	—	—	—	—	—	—	—	—	—
죽 교 동 1구	—	—	—	—	—	—	—	—	—	—	1	4	—	—	—	—	—	—	—	—
◇ 2구	—	—	—	—	—	—	—	—	—	—	1	7	—	—	—	—	—	—	—	—
◇ 3구	—	—	—	—	—	—	—	—	—	—	—	—	—	—	—	—	—	—	—	—
◇ 4구	—	—	—	—	—	—	—	—	—	—	—	—	—	—	—	—	—	—	—	—
◇ 5구	—	—	—	—	—	—	—	—	—	—	—	—	—	—	—	—	—	—	—	—
이 료 동	—	—	—	—	—	—	—	—	—	—	—	—	—	—	—	—	—	—	—	—
중 무 동	—	—	—	—	—	—	—	—	—	—	—	—	—	—	—	—	—	—	—	—
현 동	—	—	—	—	—	—	—	—	—	—	—	—	—	—	—	—	—	—	—	—

자료:본건소

184. 라디오 및 텔레비전 보급상황

연도 및 동별	합 계			라 디 오								텔레비전 (T.V)	
	가구수	대 수	100가구 당보급율	계	전축식	전기전용	전지전용	전기 전용	지 용	광석식	녹음기 전용		자동차용
1 9 6 9	29,470	12,608	42.8	12,358	3,456	1,690	6,795	834		462	74	47	250
1 9 7 0	32,937	16,280	49.4	15,624	2,596	2,783	8,861	901		260	165	58	656
1 9 7 1	33,895	23,777	70.1	21,984	3,387	2,928	14,121	938		133	313	164	1,793
1 9 7 2	34,758	40,670	117.0	36,118	3,223	129	31,183	823		107	332	321	4,552
1 9 7 3	35,976	29,784	82.8	24,719	3,136	2,090	17,770	1,155		85	432	51	5,065
용 남 동	2,630	2,301	87.5	1,896	108	389	1,249	102		13	31	4	405
산 경 동 1구	2,027	1,453	71.7	1,241	65	290	597	268		—	18	3	212
◆ 2구	2,450	1,913	78.1	1,589	303	28	1,040	187		18	13	—	324
◆ 3구	1,947	1,281	65.8	1,205	86	11	1,043	50		10	4	1	76
배 성 동 1구	1,514	1,163	76.8	949	93	150	685	—		21	—	—	214
◆ 2구	1,547	1,529	98.8	1,320	263	35	956	1		—	65	—	209
양 동	1,448	1,339	92.5	1,099	170	59	807	41		—	19	3	240
북 교 동	830	963	116.0	660	116	131	308	54		—	51	—	303
남 교 동	714	793	111.0	563	113	58	325	16		—	51	—	230
호 남 동	1,148	1,314	114.4	912	39	—	837	—		—	9	27	402
죽 동	910	923	101.4	601	95	78	342	30		3	44	1	322
부 안 동	608	635	104.4	389	107	9	230	16		14	13	1	246
동 명 동	1,315	1,108	84.0	944	151	35	721	26		—	10	1	161
영 해 동	1,284	1,191	92.8	910	182	39	605	51		—	28	5	281
유 달 동	976	983	100.7	699	156	19	479	33		—	12	—	284
만 호 동	1,318	1,241	94.2	970	175	55	706	12		—	22	—	271
서 산 동	2,018	1,249	61.9	1,145	111	35	949	32		4	11	3	104
은 금 동	1,230	915	74.4	866	90	191	574	5		—	6	—	49
죽 교 동 1구	1,508	1,257	83.4	1,127	136	118	873	—		—	—	—	130
◆ 2구	1,539	1,130	73.4	1,015	145	40	830	—		—	—	—	115
◆ 3구	1,430	1,110	77.6	1,009	166	184	616	43		—	—	—	101
◆ 4구	1,374	1,100	76.9	981	80	1	861	27		—	12	—	119
◆ 5구	414	380	91.8	357	54	48	148	107		—	—	—	23
이 료 동	1,756	1,369	77.9	1,258	99	51	1,071	26		2	8	1	111
충 부 동	498	398	79.9	398	—	—	398	—		—	—	—	—
면 동	1,543	749	48.5	616	33	36	520	21		—	5	1	133

자료: 문화 공보실

185. 신 문 통 산 보 급 상 황

연도 및 동별	신													문				통			
	계	전남	전북	호남	서울	충청	조선	경향	한국	신아	중앙	대한	기타	계	합동	동양	동화				
1969	—	—	—	—	—	—	—	—	—	—	—	—	—	—	—	—	—				
1970	12,898	990	—	2,116	1,325	1,715	1,831	1,236	1,272	600	1,002	811	—	—	—	—					
1971	12,067	997	781	1,400	1,266	1,557	1,636	1,237	1,183	563	869	579	—	18	8	5					
1972	15,352	1,072	743	1,768	1,599	1,729	3,234	1,438	1,421	718	910	720	—	—	—	—					
1973	10,742	805	855	—	1,449	1,370	1,888	1,248	1,108	314	957	—	784	—	—	—					
용담동	434	24	18	—	67	73	67	70	46	3	37	—	29	—	—	—					
산정동 1구	466	34	48	—	50	57	115	35	45	5	38	—	39	—	—	—					
◇ 2구	733	5	118	—	76	57	279	53	47	1	44	—	108	—	—	—					
◇ 3구	354	18	15	—	51	52	95	45	43	9	26	—	—	—	—	—					
대성동 1구	484	15	71	—	62	53	68	59	48	—	80	—	28	—	—	—					
◇ 2구	300	29	31	—	27	39	45	31	30	5	27	—	36	—	—	—					
양동	371	46	28	—	55	56	59	25	35	14	46	—	7	—	—	—					
북교동	510	55	42	—	46	54	74	74	53	25	62	—	25	—	—	—					
남교동	356	23	30	—	26	74	65	46	37	20	26	—	9	—	—	—					
호남동	921	118	97	—	106	107	66	98	121	66	93	—	49	—	—	—					
죽동	564	51	27	—	82	51	132	54	63	23	63	—	18	—	—	—					
부악동	482	43	28	—	60	56	102	62	44	17	35	—	35	—	—	—					
동명동	469	42	28	—	49	48	67	54	39	23	59	—	60	—	—	—					
영해동	1,246	88	62	—	179	183	235	167	118	33	83	—	93	—	—	—					
유달동	498	23	35	—	78	121	58	36	107	11	21	—	8	—	—	—					
만호동	666	70	49	—	87	86	121	95	72	16	49	—	21	—	—	—					
서산동	261	14	12	—	51	35	24	40	22	4	18	—	41	—	—	—					
은금동	293	13	9	—	41	32	25	51	28	18	55	—	21	—	—	—					
죽교동 1구	127	2	3	—	37	14	27	29	7	—	7	—	1	—	—	—					
◇ 2구	239	14	5	—	41	27	61	58	14	2	16	—	1	—	—	—					
◇ 3구	119	17	12	—	38	10	11	8	11	—	6	—	6	—	—	—					
◇ 4구	283	18	21	—	39	27	36	21	29	12	13	—	67	—	—	—					
◇ 5구	66	8	4	—	9	6	8	2	2	—	10	—	17	—	—	—					
이로동	344	26	47	—	63	47	49	28	38	3	34	—	9	—	—	—					
총부동	41	3	4	—	16	—	—	—	—	—	—	—	18	—	—	—					
연동	115	6	11	—	13	5	49	7	9	4	9	—	2	—	—	—					

자료: 문화공보실

186. 총 교 단 체 상 황

연 도 및 종 교 파 별				교 회 및 사 랑 수	교 회 자			신 도			
					계	남	여	계	남	여	
1	9	6	9	51	109	77	32	28,887	12,421	16,466	
1	9	7	0	51	109	78	31	28,680	11,362	17,318	
1	9	7	1	52	106	74	32	26,470	9,819	16,655	
1	9	7	2	59	378	188	190	27,307	10,583	16,724	
1	9	7	3	58	148	100	48	31,696	12,182	19,514	
불 교	불 원 삼 용	계 양 화	교 불 교 불 교	계	12	27	21	6	6,183	2,105	4,078
				교 불 교 불 교	11	25	21	4	3,483	905	2,578
				교 불 교 불 교	1	2	—	2	2,700	1,200	1,500
				교 불 교 불 교	—	—	—	—	—	—	—
기 타	기 타	기 타	기 타	계	46	121	79	42	25,513	10,077	15,436
				천 주 교	5	18	9	9	10,165	4,442	5,723
				대한 예수교 장로회	15	30	20	10	4,900	1,500	3,400
				기독교 장로회	9	20	15	5	2,900	1,400	1,500
				성결교	4	10	7	3	1,600	600	1,000
				침례교	—	—	—	—	—	—	—
				복음교	1	2	1	1	350	150	200
				여호와 증인교	—	—	—	—	—	—	—
				안식교	1	10	5	5	135	45	90
				제1안식교	—	—	—	—	—	—	—
				예수재림안식교	—	—	—	—	—	—	—
				장예수교	—	—	—	—	—	—	—
				구세군	1	2	1	1	250	100	150
				성공회	—	—	—	—	—	—	—
하나님의 성회	2	5	3	2	700	300	400				
기독교	4	17	14	3	3,613	1,240	2,373				
감리교	1	2	1	1	300	100	200				
기타	3	5	3	2	600	200	400				
기 타	기 타	기 타	기 타	계	—	—	—	—	—	—	
				유천도교	—	—	—	—	—	—	
				동도교	—	—	—	—	—	—	
				침공불교	—	—	—	—	—	—	

자료: 문화공보실

X X . 후 생

187. 후생 시설 수용자 상황

연 도 별	시설명 개 소 별	사업종목	선립구분	소 재 지	선 령 년 월 일	수 용 인 원			적 원 수				
						계	남	여	계	남	여		
1 9 6 9	16	16	재단법인	--	--	2,304	1,240	1,064	281	66	114		
1 9 7 0	14	14	◇	--	--	2,050	1,115	935	226	65	161		
1 9 7 1	15	15	◇	---	---	1,702	893	809	228	60	168		
1 9 7 2	9	9	>	--	--	1,314	732	582	163	44	119		
1 9 7 3	9	9	◇	-	--	1,179	640	539	149	47	102		
	목 생 위	육아사업	◇	죽교동5구	493	32.12.5	278	113	165	41	10	31	
	아 동 위	◇	◇	죽교동	753	47.10.9	200	91	109	21	4	17	
	경애보육원	◇	◇	산정동3구	222	52.10.15	69	49	20	9	2	7	
	동민보육원	◇	◇	용해동	321	51.2.14	131	91	40	19	7	12	
	성 덕 원	◇	◇	죽교동1구	30	52.11.16	209	114	95	22	4	18	
	부랑아보호소	부랑아보호사업	◇	대정동2구	211	67.4.20	91	91	--	12	6	6	
	광 명 원	맹아보호	◇	◇	슈탄동	10	57.2.4	45	29	16	10	6	4
	농 아 원	농아보호	◇	◇	대희동 2가 2	57.8.9	37	22	15	8	3	5	
	염 생 원	모자보호	◇	◇	유당동	1022	52.7.30	119	40	79	7	5	2

자료: 보건 사회과

188. 기 아 취 급 상 황

연 도 별	취 급 와 령 수									저 령 상 황										
	총 수			0세		1~5세		6세 이상		총 수			입양위탁		영유아원위탁		보호자인도		기 타	
	계	남	여	남	여	남	여	남	여	계	남	여	남	여	남	여	남	여	남	여
1 9 6 9	47	23	24	6	10	11	11	6	3	47	23	24	6	7	4	6	3	--	11	11
1 9 7 0	43	18	25	6	12	10	6	2	--	43	18	25	--	--	4	4	--	1	14	20
1 9 7 1	41	17	24	9	13	7	9	1	2	41	17	24	4	5	12	17	1	2	--	--
1 9 7 2	42	15	27	7	11	8	16	--	--	42	15	27	--	--	15	22	--	4	--	1
1 9 7 3	63	18	45	8	24	10	17	--	4	63	14	49	7	25	4	20	3	3	--	1

자료: 보건 사회과

189. 부 랑 아 단 속 상 황

연 도 별	대상수	단속총수	선 도					내 용				
			일시수용	회 가 및 전고지입도	일반시설 비	특수시설 수	특수시설 수용	강 화 원 용	정 착 지 유	입양위탁	기 타	
1 9 6 9	140	167	100	31	34	--	--	--	--	--	2	
1 9 7 0	--	280	182	82	9	--	--	--	--	--	--	
1 9 7 1	280	313	155	70	81	--	--	--	--	--	--	
1 9 7 2	515	242	171	53	18	--	--	--	--	--	7	
1 9 7 3	150	295	62	189	19	--	--	--	--	--	25	

자료: 보건 사회과

190. 혼혈아 실태 조사

연도별	총 수								주요 상황							
	한 제			배인 계		특인 계			일반 가				수용 시설			
	계	남	여	남	여	남	여	남	여	남	여	남	여	남	여	
1971	1	1	—	1	—	—	—	1	—	—	—	—	—	—	—	
1972	7	3	4	1	—	2	4	1	—	2	4	—	—	—	—	
1973	—	—	—	—	—	—	—	—	—	—	—	—	—	—	—	

자료: 보건 사회과

191. 고아입양위탁 및 거택구호상황

연도 및 구분	연 중 계 회	연 중 선 처	비 율
1969	1,920	2,155	151.0
1970	403	396	98.0
1971	370	471	127.0
1972	565	431	76.0
1973	145	193	133.0
귀가 조치	90	150	167
거택 구호	—	—	—
유료 위탁	—	—	—
무료 위탁	15	—	—
고용 위탁	5	—	—
입 양	35	43	123
경 차	—	—	—
임 대	—	—	—
구의 입양	—	—	—

자료: 보건 사회과

192. 윤락 여성 동태 상황

연도별	단속대상자수	단 속 상 황						
		계	귀향조치	취업알선	직업보도소입소	결혼	기	타
1969	117	95	46	—	8	21	—	20
1970	142	68	31	—	—	19	—	18
1971	125	125	57	1	4	23	—	40
1972	—	—	—	—	—	—	—	—
1973	—	—	—	—	—	—	—	—

자료: 보건 사회과

193. 미 망

연도 및 동년	미 망 인 총 별				미 망 인 연 령				
	총 수	군 인	경 관	일 반	총 수	19세이하	20 ~ 24	25 ~ 29	30 ~ 34
1 9 6 9	2,969	77	69	2,823	2,969	48	31	187	224
1 9 7 0	2,977	82	65	2,830	2,977	2	39	102	253
1 9 7 1	3,103	83	78	2,942	3,103	2	37	100	219
1 9 7 2	3,289	83	57	3,149	3,289	1	29	99	263
1 9 7 3	3,731	74	58	3,599	3,731	—	12	47	208
용 당 동	185	1	—	184	185	—	—	—	7
산 정 동 1구	151	2	1	148	151	—	—	3	16
◇ 2구	199	2	4	193	199	—	—	—	4
◇ 3구	161	2	2	157	161	—	—	1	2
대 성 동 1구	86	3	3	80	86	—	—	1	4
◇ 2구	243	3	5	235	243	—	10	13	34
양 동	77	16	6	55	77	—	2	5	8
북 교 동	65	3	5	57	65	—	—	—	—
남 교 동	133	—	3	130	133	—	—	—	1
호 남 동	180	—	—	180	180	—	—	4	8
죽 동	49	—	—	49	49	—	—	2	3
무 안 동	32	3	1	28	32	—	—	—	1
동 명 동	97	—	1	96	97	—	—	1	5
영 해 동	122	—	—	122	122	—	—	1	1
유 달 동	102	5	3	94	102	—	—	—	2
만 호 동	117	—	—	117	117	—	—	—	2
서 산 동	192	4	2	186	192	—	—	—	35
운 금 동	87	—	1	86	87	—	—	—	2
죽 교 동 1구	107	14	11	82	107	—	—	10	20
◇ 2구	239	2	—	237	239	—	—	—	7
◇ 3구	225	—	2	223	225	—	—	—	—
◇ 4구	256	6	5	245	256	—	—	—	8
◇ 5구	79	1	—	78	79	—	—	—	1
이 로 동	226	6	3	217	226	—	—	4	26
총 부 동	158	—	—	158	158	—	—	—	5
청 동	163	1	—	162	163	—	—	2	6

자료: 보건 사회과

인 실 태

지 급 별				이 랑 인 교 육 경 도					
35 ~ 39	40 ~ 44	45 ~ 49	50세이상	총 수	불 취 학	국문해독	국 출	중 요 학	대 출
349	487	549	1,094	2,969	939	1,032	763	228	7
389	508	543	1,141	2,977	950	1,002	812	212	1
389	492	627	1,237	3,103	1,079	903	906	215	2
407	551	685	1,254	3,289	1,071	933	1,044	229	12
375	552	654	1,883	3,731	1,431	967	919	207	7
18	29	23	108	185	80	54	44	5	2
29	51	28	24	151	39	84	26	2	—
8	17	41	129	199	74	48	53	22	2
4	12	23	119	161	86	38	28	9	—
5	11	43	22	86	17	28	33	8	—
40	35	48	63	243	67	71	84	21	—
10	27	7	18	77	18	11	28	20	—
6	7	9	43	65	17	12	30	6	—
14	16	18	84	133	89	24	13	6	1
12	24	17	115	180	38	86	44	12	—
15	4	4	21	49	10	17	14	8	—
4	6	4	17	32	—	15	7	10	—
15	19	23	34	97	27	30	32	8	—
11	12	23	74	122	52	17	41	12	—
3	13	9	75	102	57	18	22	5	—
3	12	19	81	117	67	28	22	—	—
22	48	37	50	192	45	57	78	12	—
2	30	43	10	87	15	34	33	5	—
22	20	16	19	107	36	48	23	—	—
6	23	31	172	239	157	39	37	6	—
41	28	34	122	225	168	31	26	—	—
15	21	50	162	256	168	57	31	—	—
4	8	9	57	79	41	12	26	—	—
42	48	53	53	226	54	56	87	27	2
11	11	14	117	158	108	34	16	—	—
13	20	28	94	163	101	18	41	3	—

194. 미 신 업

연 도 별	총 수			무 당		집 정 이		관 상	
	계	남	여	남	여	남	여	남	여
1 9 6 9	156	25	131	4	11	2	116	2	--
1 9 7 0	172	36	136	5	12	2	119	6	1
1 9 7 1	203	39	164	8	29	4	124	7	5
1 9 7 2	157	31	126	6	29	4	94	7	--
1 9 7 3	145	34	111	5	11	5	91	5	2
용 당 동	4	--	4	--	--	--	4	--	--
산 정 동 1구	6	--	6	--	1	--	4	--	--
◇ 2구	4	--	4	--	--	--	4	--	--
◇ 3구	5	--	5	--	--	--	5	--	--
대 성 동 1구	4	2	2	1	--	1	1	--	--
◇ 2구	8	4	4	1	1	--	2	--	--
양 동	9	4	5	--	1	2	4	1	--
북 교 동	1	--	1	--	--	--	1	--	--
남 교 동	--	--	--	--	--	--	--	--	--
호 남 동	--	--	--	--	--	--	--	--	--
죽 동	6	4	2	--	--	--	2	4	--
부 안 동	2	--	2	--	--	--	2	--	--
동 명 동	9	--	9	--	2	--	7	--	--
영 해 동	1	1	--	--	--	--	--	--	--
유 달 동	6	2	4	--	--	--	4	--	--
만 호 동	6	1	5	1	--	--	5	--	--
서 산 동	26	5	21	1	2	--	16	--	1
은 금 동	2	--	2	--	--	--	2	--	--
죽 교 동 1구	8	3	5	1	1	1	4	--	--
◇ 2구	14	--	14	--	1	--	11	--	1
◇ 3구	6	3	3	--	1	--	1	--	--
◇ 4구	5	1	4	--	--	--	4	--	--
◇ 5구	4	--	4	--	1	--	3	--	--
이 로 동	2	1	1	--	--	--	1	--	--
총 무 동	--	--	--	--	--	--	--	--	--
연 동	7	3	4	--	--	1	4	--	--

자료: 보건 사회과

자 실 태

수 상		관 상		풍 수		사 주		득 경	
남	여	남	여	남	여	남	여	남	여
--	3	1	--	1	--	9	1	7	--
--	3	1	--	3	--	11	1	8	--
--	2	--	--	--	--	12	2	8	2
--	--	--	--	1	--	8	2	5	1
--	4	1	--	--	--	12	2	6	1
--	--	--	--	--	--	--	--	--	--
--	--	--	--	--	--	--	--	--	1
--	--	--	--	--	--	--	--	--	--
--	--	--	--	--	--	--	--	--	--
--	1	--	--	--	--	--	--	--	--
--	--	--	--	--	--	2	1	1	--
--	--	1	--	--	--	--	--	--	--
--	--	--	--	--	--	--	--	--	--
--	--	--	--	--	--	--	--	--	--
--	--	--	--	--	--	--	--	--	--
--	--	--	--	--	--	--	--	--	--
--	--	--	--	--	--	--	--	--	--
--	--	--	--	--	--	1	--	--	--
--	--	--	--	--	--	2	--	--	--
--	--	--	--	--	--	--	--	--	--
--	2	--	--	--	--	1	--	3	--
--	--	--	--	--	--	--	--	--	--
--	--	--	--	--	--	1	--	--	--
--	--	--	--	--	--	--	1	--	--
--	1	--	--	--	--	1	--	2	--
--	--	--	--	--	--	1	--	--	--
--	--	--	--	--	--	--	--	--	--
--	--	--	--	--	--	1	--	--	--
--	--	--	--	--	--	--	--	--	--
--	--	--	--	--	--	2	--	--	--

195. 영세민구호양곡실적

단위: %

연도 및 동별	합 계		정 부 양 곡		영 세 민 구 호 양 곡						
	인 원	양 곡	소 계	영원보호	소 계	의원양곡 480:Ⅱ	의원양곡 480:Ⅲ	공공사업 노 임	인보 양	삼조 양	지방성미 양
1969	45,163	1,821	-	-	1,821	901	95	753	72	-	-
1970	20,506	156	-	-	156	-	156	-	-	-	-
1971	323,214	426.3	-	-	426.3	135.2	234.5	-	-	56.6	-
1972	77,687	373,314	214,985	214,985	153,329	59,000	35,933	-	-	63,396	-
1973	27,132	272	-	206	66	-	2	-	10	54	-
용당동	1,188	-	9	9	-	-	-	-	-	-	-
산경동 1구	1,092	-	8	8	-	-	-	-	-	-	-
2구	1,104	-	9	9	-	-	-	-	-	-	-
3구	1,452	-	11	11	-	-	-	-	-	-	-
대성동 1구	1,188	-	9	9	-	-	-	-	-	-	-
2구	1,212	-	9	9	-	-	-	-	-	-	-
양북교동	1,164	-	8	8	-	-	-	-	-	-	-
남교동	456	-	3	3	-	-	-	-	-	-	-
남교동	324	-	2	2	-	-	-	-	-	-	-
오곡동	648	-	5	5	-	-	-	-	-	-	-
부안동	600	-	5	5	-	-	-	-	-	-	-
부안동	588	-	5	5	-	-	-	-	-	-	-
동명동	1,428	-	12	12	-	-	-	-	-	-	-
영해동	240	-	2	2	-	-	-	-	-	-	-
유달동	420	-	3	3	-	-	-	-	-	-	-
유만호동	1,188	-	9	9	-	-	-	-	-	-	-
서산동	1,428	-	11	11	-	-	-	-	-	-	-
은금동	1,632	-	13	13	-	-	-	-	-	-	-
죽교동 1구	1,612	-	14	14	-	-	-	-	-	-	-
2구	1,500	-	11	11	-	-	-	-	-	-	-
3구	1,260	-	6	6	-	-	-	-	-	-	-
4구	1,260	-	6	6	-	-	-	-	-	-	-
5구	684	-	5	5	-	-	-	-	-	-	-
이르동	724	-	8	8	-	-	-	-	-	-	-
충무동	888	-	8	8	-	-	-	-	-	-	-
연동	1,882	-	15	15	-	-	2	-	-	-	-

자료: 보건 사회과

196. 이재민구호사업실적

연도 및 동별	발생건수	주			해				
		이	계	민	수용구호자	인	명	피	해
		가	수	인	원	수	명	명	부
		수	인	원	원	명	명	명	상
1969	340	340	10,976	-	11	3	-	8	
1970	43	43	255	-	5	2	-	3	
1971	13	20	128	128	-	-	-	-	
1972	107	28	163	-	4	-	-	4	
1973	4	4	20	-	-	-	-	-	
신경동 2구	2	2	8	-	-	-	-	-	
대성동 1구	1	1	7	-	-	-	-	-	
죽교동 4구	1	1	5	-	-	-	-	-	

자료: 보건 사회과

197. 자 조 근 로 사 업 상 황

단 위 가 구 : 호
 사 업 량 : m (ha)
 양 곡 : %
 노 입 : 천 원

연도 및 동별	사업장수	취 료 자		자 원		사 업 량	비 고
		가 구	연 인 원	양 곡	천 원 노 입		
1 9 6 9	4	206	23,611	—	—	—	
1 9 7 0	—	—	—	—	—	—	
1 9 7 1	11	1,083	39,055	—	—	—	
1 9 7 2	6	394	25,368	59	5,176	6,047 m	
1 9 7 3	3	102	3,334	—	555	921	도로, 하수구 준설
산 정 동 2 구	1	11	55	—	22	141	
이 료 동	2	91	3,279	—	533	780	

자료 : 보건 사회과

198. 실업자 공동사업장 취업 상황

연 도 별	사 업 종 별								
	총 수 (연인원)	도로교량	취수함반	도시토목주택	농지개발	사방조림	개간간척	자조근로사업	기 타
1 9 6 9	—	104,940	73,232	120,890	8,331	—	—	—	15,827
1 9 7 0	—	8,000	5,088	43,522	—	—	—	—	59,715
1 9 7 1	—	1,016	2,560	150,712	—	—	—	—	11,317
1 9 7 2	—	12,121	7,594	68,131	—	—	—	—	9,690
1 9 7 3	119,114	42,551	15,758	30,140	—	—	—	1,387	29,278

자료 : 보건 사회과

199. 공공 구호 대상 자 수

연도 및 동명	총 수		백 만 명 이하				백 만 명 이상				영 세 민							
	가구	인구	세대		인원		세대		인원		영		세		민		민	
			세대	인원	세대	인원	세대	인원	세대	인원	세대	인원	세대	인원	세대	인원	세대	인원
1 9 6 9	6,072	24,957	1,237	3,396	725	1,730	55	101	457	1,565	4,835	21,561	3,800	17,090	440	1,904	595	2,567
1 9 7 0	5,412	22,349	1,750	4,348	721	1,451	29	61	1,000	2,836	3,662	18,001	3,560	17,435	102	566	—	—
1 9 7 1	4,693	17,843	1,730	3,245	675	1,154	153	432	902	1,679	2,768	14,598	2,866	14,032	102	566	—	—
1 9 7 2	4,541	17,255	1,611	3,353	731	1,343	36	79	844	1,931	2,930	13,902	2,892	13,391	121	511	—	—
1 9 7 3	4,267	16,163	1,337	2,261	731	751	36	79	570	1,431	2,930	13,902	2,930	13,902	—	—	—	—
용담동	181	716	53	92	26	26	15	40	17	33	123	617	123	617	—	—	—	—
산정동 1구	150	762	53	91	30	32	—	—	23	59	103	671	103	671	—	—	—	—
2구	228	957	51	92	23	24	—	—	28	68	177	865	177	865	—	—	—	—
3구	456	1,726	90	121	40	40	—	—	50	81	367	1,605	367	1,605	—	—	—	—
대성동 1구	176	821	59	99	27	28	—	—	32	71	117	722	117	722	—	—	—	—
2구	168	495	72	101	57	57	—	—	15	44	96	394	96	394	—	—	—	—
양북교동	266	1,088	69	97	55	58	—	—	14	39	197	991	197	991	—	—	—	—
남교동	41	134	20	38	6	6	—	—	14	32	21	96	21	96	—	—	—	—
남호남동	51	219	16	27	7	7	—	—	9	20	35	192	35	192	—	—	—	—
죽부안동	58	256	27	54	24	25	—	—	3	29	31	202	31	202	—	—	—	—
동명동	205	808	53	119	19	21	1	3	30	94	152	689	152	689	—	—	—	—
영해동	33	132	11	20	4	4	—	—	7	16	22	112	22	112	—	—	—	—
유달동	97	344	28	35	15	16	4	6	9	13	69	309	69	309	—	—	—	—
만호동	237	784	53	99	24	26	—	—	29	73	184	685	184	685	—	—	—	—
서산동	236	964	68	119	67	68	1	2	—	49	168	845	168	845	—	—	—	—
은암동	133	434	68	136	40	41	2	3	26	92	65	298	65	298	—	—	—	—
죽교동 1구	144	359	94	141	57	59	1	3	36	79	50	218	50	218	—	—	—	—
2구	192	654	59	125	24	24	1	1	30	100	133	529	133	529	—	—	—	—
3구	250	1,117	64	105	49	49	9	16	6	40	186	1,012	186	1,012	—	—	—	—
4구	345	1,053	90	105	30	30	1	3	59	72	255	948	255	948	—	—	—	—
5구	102	363	30	57	10	11	—	—	20	47	72	306	72	306	—	—	—	—
이로동	136	518	52	58	21	21	—	—	31	37	84	460	84	460	—	—	—	—
충무동	142	585	41	74	21	21	—	—	20	53	101	511	101	511	—	—	—	—
연동	148	492	75	150	31	31	—	—	51	119	66	349	66	349	—	—	—	—

자료: 보건 사회과

200. 사업체별 노동감독실적

연도및조합별	감독개소수	위 반 전 수		
		개	경 리 면	사 무 면
1969	7	27	7	20
1970	8	37	7	30
1971	8	16	3	13
1972	7	16	8	8
1973	6	20	5	15
전국연합노조 목포지부	1	5	1	4
◇ 운수노조	1	4	1	3
◇ 금속노조	1	5	2	3
◇ 전매노조	1	1	—	1
◇ 화학노조 평남사지부	1	1	—	1
◇ 부두노조 목포지부	1	4	1	3

자료: 보건 사회과

201. 노동쟁의 상황

연 도 별	처리 상황			성질별		치 리 내 용							요 구 조 건					참 가 인 원			
	발생	처리	비 처리	공위	일반	중재	조정	양선	화해	취하	각하	임금	당회	자문	근로	대교	기타	계	남	여	
1969	4	3	1	1	3	1	—	2	—	—	—	—	—	—	—	—	—	—	—	—	—
1970	1	1	—	—	1	—	—	—	1	—	—	—	—	—	—	—	—	—	—	—	—
1971	4	4	—	—	4	—	—	—	4	—	1	—	2	1	—	—	—	374	346	28	
1972	2	82	—	—	82	—	22	—	55	5	—	—	21	55	—	—	—	117	117	—	
1973	—	—	—	—	—	—	—	—	—	—	—	—	—	—	—	—	—	—	—	—	

자료: 보건 사회과

202. 노동조합 운영 상황

연도및조합별	분 회 수	조 합 원 수			설립년월일	비 고
		세	남	여		
1969	144	5,042	4,641	401	—	—
1970	149	6,636	5,985	651	—	—
1971	118	6,076	5,379	697	—	—
1972	145	5,375	4,844	531	—	—
1973	88	4,298	3,672	626	—	—
전국금속노조 목포지부	—	273	273	—	1970. 3. 6	—
전국부두노조	53	1,815	1,815	—	1961. 10. 10	—
◇ 연합 ◇	14	1,367	1,046	321	1962. 1. 11	—
◇ 운수 ◇	12	250	250	—	1962. 4. 31	—
◇ 전매 ◇	9	128	128	—	1961. 11. 30	—
전국화학노조 평남사지부	—	465	160	305	1963. 10. 1	—

자료: 보건 사회과

203. 직업 안정 소운영 상황

연도별	구직자 수			구인자 수			취직알선자 수		
	계	남	여	계	남	여	계	남	여
1969	708	57	651	718	66	652	636	42	594
1970	1,112	4	1,108	1,112	4	1,108	1,112	4	1,108
1971	73	51	22	28	11	17	28	11	17
1972	83	59	24	47	26	21	47	26	21
1973	186	118	68	156	61	95	152	60	92

자료: 노동청 북포지방 사무소

204. 원호대상자 현황

연도별	총수	상위 순위					유종					특별원호대상자								
		초계	1급	2급	3급	4급	초계	미망인	자녀	부모	기타	초계	애유	4.19유족	4.19귀순자	남재1학	보육	만공	장애자	
1969	536	—	4	26	129	159	373	114	42	27	—	4	—	2	1	—	—	—	—	1
1970	524	—	8	22	135	165	355	165	30	209	—	4	—	2	1	—	—	—	—	1
1971	519	—	9	25	132	2	349	116	21	211	1	4	2	—	1	—	—	—	—	1
1972	540	167	7	31	129	—	369	132	14	222	1	4	—	2	1	—	—	—	—	1
1973	544	173	6	34	133	—	366	139	8	219	—	5	1	2	1	—	—	—	—	1

자료: 원호청 북포지방

205. 원호대상자 원호 상황

단위: 천원

연도별	합계	상위 순위					전분군					경위족					특별원호대상자			
		계	1급	2급	3급	계	서	자	여	부	모	조부	조모	제	기타					
1969	429	172	5	25	132	253	134	5	—	114	—	—	—	—	—	—	—	—	—	4
1970	443	185	6	42	137	256	138	3	—	115	—	—	—	—	—	—	—	—	—	2
1971	564	179	7	40	132	332	145	4	—	111	122	—	—	—	—	—	—	—	—	3
1972	560	182	5	38	139	374	140	5	4	100	120	3	2	—	—	—	—	—	—	4
1973	544	173	6	34	133	366	139	5	3	101	118	—	—	—	—	—	—	—	—	5

자료: 원호청 북포지방

206. 원호대상자취업상황

연도별	취업내역											
	취업총수	정부관서				국영기업체				지방관서		
		유족	상이	특원	특원	유족	상이	특원	특원	유족	상이	특원
1969	259	29	44	1	73	17	—	—	2	11	—	
1970	291	42	40	1	83	25	—	—	1	13	—	
1971	356	—	—	—	87	15	—	—	66	53	1	
1972	211	31	14	—	45	7	—	—	8	18	1	
1973	121	9	20	1	21	10	—	—	1	12	—	

연도별	취업내역									해고자누계			
	학교			개인기업체			기타			계	유족	상이	특원
	유족	상이	특원	유족	상이	특원	계	상이	특원				
1969	7	18	—	29	21	1	6	6	—	19	13	6	—
1970	9	15	—	37	20	1	3	3	—	36	24	12	—
1971	5	9	—	—	27	—	—	—	—	45	20	24	1
1972	3	17	—	51	16	—	—	—	—	20	17	3	—
1973	4	15	—	7	21	—	—	—	—	17	8	9	—

자료: 원호청 목포지청

207. 유자녀취학상황

연도별	총수		전문유자녀		상이군경유자녀		특원자녀		상이자	비고
	취학	미취학	취학	미취학	취학	미취학	취학	미취학		
									취학	
1969	693	189	216	58	477	131	—	—	—	
1970	749	147	158	80	591	67	—	—	—	
1971	732	106	87	12	645	94	—	—	—	
1972	658	68	60	3	598	65	—	—	—	
1973	667	105	60	4	606	101	1	—	—국민학교포함	

자료: 원호청 목포지청

208. 적십자사회원수 및 회비모금실적

단위:천원

연 도 별	회 원 수			회 비		비 고
	계	기 회 원	신규 가입자	부 과 금	모 금 액	
1 9 6 9	12,973	14,646	△1,674	1,407	1,167	
1 9 7 0	16,257	13,923	2,334	1,878	1,878	
1 9 7 1	20,489	20,489	—	2,154	2,154	
1 6 7 2	26,862	22,630	4,232	2,807	2,807	
1 9 7 3	25,381	26,862	△1,481	3,715	3,715	
용 당 동	1,616	1,025	591	111	111	
산 경 동 1구	1,443	1,652	△209	136	136	
◇ 2구	1,603	1,797	△194	195	195	
◇ 3구	1,187	1,555	△368	142	142	
대 성 동 1구	1,033	988	45	145	145	
◇ 2구	1,103	1,418	△315	152	152	
양 동	969	639	330	144	144	
북 교 동	814	503	311	168	168	
남 교 동	462	603	△141	201	201	
호 남 동	820	631	189	254	254	
축 동	825	716	109	231	231	
부 안 동	601	711	△110	185	185	
동 명 동	805	863	△58	96	96	
영 해 동	913	669	244	303	303	
유 탈 동	983	613	370	193	193	
만 호 동	937	1,342	△405	286	286	
서 산 동	1,406	1,254	152	125	125	
온 남 동	987	1,096	△109	67	67	
축 교 동 1구	1,281	1,245	36	83	83	
◇ 2구	1,034	1,390	△356	87	87	
◇ 3구	949	1,230	△281	83	83	
◇ 4구	955	1,475	△520	82	82	
◇ 5구	336	353	△17	30	30	
이 토 동	913	1,486	△573	89	89	
총 무 동	397	490	△93	39	39	
연 동	1,009	1,118	△109	88	88	

자료: 총무과

209. 청 소 사 업 현 황

연 도 별	수거대상 가 구	수거대상 인 구	진 개 수 거						분 도 수 거			
			총배출량	분류 수 거 량	장 비		청소인부	총배출량	인공수거량	장 비		청소 인부
					차 량	수 화 차				차 량	수 화 차	
1 9 7 2	30,840	166,000	54,385	51,556	9	77	148	60,590	50,760	9	—	28
1 9 7 3	33,890	166,000	54,000	52,018	9	86	147	60,225	69,000	9	30	32

자료: 보건 사회과

210. 적십자사 구호물자 방출량

연 도 별	구 호 물 자 방 출 량											
	침 구	광 두	백 비	의 류	정 배	소백분	봉조립	시거량	고무신	농구및 농구공	현 금	기 타
	점	㎡	ℓ	점	kg	kg	동	㎡	족	점	원	
1 9 6 9	228	265	30	504	—	—	—	385	200	—	20,000	61
1 9 7 0	29	90	120	183	—	—	—	144	200	—	9,000	149
1 9 7 1	21	110	250	147 *	—	—	—	164	—	—	—	232
1 9 7 2	41	930	370	818	—	—	—	195	—	—	—	583
1 9 7 3	111	—	360	570	—	—	—	308	—	—	—	13

자료: 보건 사회과

X XI. 보 건

211. 의 료 시 설 현 황

연도 및 동별	총 수	별 의 원				치과병의원		한 의 원		의무실	조산원 개업	보건소
		계	종합병원	병 원	의원	계	치과	계	의원			
1969	82	50	—	5	45	8	8	6	6	1	17	1
1970	77	48	—	5	43	7	7	4	4	1	16	1
1971	74	46	—	4	42	7	7	5	5	1	14	1
1972	76	50	—	5	45	7	7	4	4	—	14	1
1973	79	52	—	5	47	7	7	6	5	1	13	1
용담동	3	1	—	—	1	—	—	—	—	—	2	—
산정동 1구	1	1	—	—	1	—	—	—	—	—	—	—
◇ 2구	3	3	—	1	2	—	—	—	—	—	—	—
배성동 1구	2	—	—	—	—	—	—	—	—	—	2	—
◇ 2구	2	2	—	1	1	—	—	—	—	—	—	—
북교동	1	—	—	—	—	—	—	—	—	—	1	—
남교동	7	3	—	—	3	—	—	2	2	—	2	—
호남동	11	8	—	—	8	2	2	—	—	—	—	1
죽동	10	7	—	—	7	1	1	—	—	—	2	—
무안동	16	14	—	1	13	2	2	—	—	—	—	—
영해동	7	3	—	1	2	1	1	1	1	—	2	—
유달동	8	5	—	—	5	1	1	2	2	—	—	—
만호동	4	3	—	1	2	—	—	1	—	1	—	—
죽교동 1구	1	1	—	—	1	—	—	—	—	—	—	—
◇ 2구	3	1	—	—	1	—	—	—	—	—	2	—

자료: 보건소

212. 의료업자 분포 상황

연도 및 동별	총 수	의 사	한계외사	치과외사	한자외과 의 사	한·외 사	한 지 한 의 사	조 산 원
1969	95	64	—	8	—	6	—	17
1970	90	63	—	8	—	4	—	16
1971	38	62	—	7	—	5	—	14
1972	88	63	—	7	—	4	—	14
1973	97	63	—	7	—	6	—	21
용 당 동	4	2	—	—	—	—	—	2
산 정 동 1구	3	2	—	—	—	—	—	1
◇ 2구	12	5	—	—	—	—	—	7
◇ 3구	—	—	—	—	—	—	—	—
대 성 동 1구	1	—	—	—	—	—	—	1
◇ 2구	3	2	—	—	—	—	—	1
양 동	1	1	—	—	—	—	—	—
북 교 동	5	2	—	—	—	1	—	2
남 교 동	6	3	—	—	—	2	—	1
호 남 동	10	8	—	2	—	—	—	—
죽 동	9	6	—	1	—	—	—	2
무 안 동	18	5	—	3	—	—	—	—
동 명 동	—	3	—	—	—	—	—	—
영 해 동	7	—	—	1	—	1	—	2
유 달 동	11	9	—	—	—	2	—	—
만 호 동	4	4	—	—	—	—	—	—
서 산 동	—	—	—	—	—	—	—	—
은 광 동	—	—	—	—	—	—	—	—
죽 교 동 1구	1	—	—	—	—	—	—	1
◇ 2구	2	1	—	—	—	—	—	1
◇ 3구	—	—	—	—	—	—	—	—
◇ 4구	—	—	—	—	—	—	—	—
◇ 5구	—	—	—	—	—	—	—	—
이 로 동	—	—	—	—	—	—	—	—
충 무 동	—	—	—	—	—	—	—	—
연 동	—	—	—	—	—	—	—	—

자료: 보건소

213. 보건소 사업 실적

연도 및 월별	기관수		진강 및 임상 담당 수						집단검진수			환자 치료 연 인원			
	본소	지소	총수	결핵	성병	영아	유아	임산부	총수	결핵	성병	총수	결핵	성병	소아과
1 9 6 9	1	—	2,281	1,420	720	91	44	6	5,072	2,337	2,734	26,810	26,740	70	—
1 9 7 0	1	—	1,300	—	—	—	—	—	5,713	5,937	376	34,866	34,866	—	—
1 9 7 1	1	—	3,096	1,632	1,051	93	170	150	4,893	2,866	2,027	47,839	45,685	2,153	—
1 9 7 2	1	—	1,006	723	143	80	—	60	252	—	—	12,793	12,627	165	1
1 9 7 3	1	—	3,558	3,547	11	—	—	—	3,851	3,851	—	120,290	120,275	15	—
1	—	—	138	138	—	—	—	—	56	56	—	4,278	4,278	—	—
2	—	—	139	139	—	—	—	—	2	2	—	3,892	3,892	—	—
3	—	—	156	156	—	—	—	—	—	—	—	4,680	4,680	—	—
4	—	—	131	131	—	—	—	—	—	—	—	3,930	3,930	—	—
5	—	—	215	215	—	—	—	—	139	139	—	4,309	4,309	—	—
6	—	—	142	142	—	—	—	—	98	98	—	4,260	4,260	—	—
7	—	—	144	144	—	—	—	—	236	235	—	4,464	4,464	—	—
8	—	—	147	147	—	—	—	—	301	301	—	5,425	5,410	15	—
9	—	—	794	794	—	—	—	—	794	794	—	4,440	4,440	—	—
10	—	—	426	426	—	—	—	—	—	—	—	4,412	4,712	—	—
11	—	—	436	736	—	—	—	—	715	715	—	5,520	5,520	—	—
12	—	—	690	690	11	—	—	—	1,510	1,510	—	70,380	70,380	—	—

자료: 보건소

214. 의약품 영업자 수

연도 및 동별	총 수	제조업자				약국	도매상	약종상				매약상
		의약품	의료용구	위생용품	화장품			양약	약	한약	약	
1 9 6 9	119	2	—	—	—	67	2	18	25	3	—	
1 9 7 0	120	2	—	—	—	72	3	16	26	1	—	
1 9 7 1	123	2	—	—	—	69	2	14	35	1	—	
1 9 7 2	142	2	—	—	—	79	6	14	37	3	—	
1 9 7 3	130	2	—	—	—	70	7	14	36	1	—	
용산	5	—	—	—	—	3	—	—	2	—	—	
정동	4	—	—	—	—	3	—	—	1	—	—	
3구	5	—	—	—	—	4	—	—	1	—	—	
3구	3	—	—	—	—	1	—	1	1	—	—	
1구	2	—	—	—	—	2	—	—	—	—	—	
1구	7	—	—	—	—	2	1	—	4	—	—	
양동	3	—	—	—	—	1	—	1	1	—	—	
교동	4	—	—	—	—	4	—	—	—	—	—	
교동	15	1	—	—	—	6	2	1	5	—	—	
남동	12	1	—	—	—	7	1	—	3	—	—	
호동	11	—	—	—	—	7	—	1	3	—	—	
죽동	12	—	—	—	—	5	1	1	5	—	—	
부동	4	—	—	—	—	2	—	—	1	1	—	
영동	13	—	—	—	—	7	1	2	3	—	—	
유동	5	—	—	—	—	3	—	—	2	—	—	
만동	9	—	—	—	—	5	—	1	3	—	—	
신동	5	—	—	—	—	4	—	1	—	—	—	
신동	1	—	—	—	—	—	—	1	—	—	—	
신동	6	—	—	—	—	3	1	1	1	—	—	
신동	—	—	—	—	—	—	—	—	—	—	—	
신동	—	—	—	—	—	—	—	—	—	—	—	
신동	1	—	—	—	—	—	—	1	—	—	—	
신동	—	—	—	—	—	—	—	—	—	—	—	
신동	3	—	—	—	—	1	—	2	—	—	—	
신동	—	—	—	—	—	—	—	—	—	—	—	
신동	—	—	—	—	—	—	—	—	—	—	—	

자료: 보건소

215. 부정의료업자단속자수

연도 및 월별	처 발 상 황							처 리 상 황				
	총 수	무면허지	법외의사	허위발자	표발자	무계출지	시위환자	기타	총 수	교발	폐쇄	업무정지
1969	38	4	--	--	1	--	33	38	4	1	--	33
1970	18	3	--	--	1	--	14	18	3	1	--	14
1971	11	9	--	--	2	--	--	11	9	2	--	--
1972	6	4	--	--	--	--	2	6	4	2	--	--
1973	4	2	--	--	--	--	2	4	3	--	1	--
1	--	--	--	--	--	--	--	--	--	--	--	--
2	--	--	--	--	--	--	--	--	--	--	--	--
3	--	--	--	--	--	--	--	--	--	--	--	--
4	3	1	--	--	--	--	2	3	2	--	1	--
5	1	1	--	--	--	--	--	1	1	--	--	--
6	--	--	--	--	--	--	--	--	--	--	--	--
7	--	--	--	--	--	--	--	--	--	--	--	--
8	--	--	--	--	--	--	--	--	--	--	--	--
9	--	--	--	--	--	--	--	--	--	--	--	--
10	--	--	--	--	--	--	--	--	--	--	--	--
11	--	--	--	--	--	--	--	--	--	--	--	--
12	--	--	--	--	--	--	--	--	--	--	--	--

자료: 보건소

216. 약사감시상황

연도 및 월별	감시여행		위 반 진 수							처 분 진 수					기타	포탈진수
	개소별	위반개소수	총수	불량품	무허가약품	허가약품	무허가약품	허가약품	기타	총수	폐기	신위외시	업무정지	허가등등록취소		
1969	--	--	67	--	1	3	4	10	49	57	--	24	16	5	12	10
1970	--	--	5	--	--	--	1	--	4	5	--	--	--	4	--	1
1971	--	--	121	1	--	--	15	--	105	121	1	2	5	--	98	15
1972	740	54	54	--	--	1	2	14	37	54	--	14	16	2	22	5
1973	1,086	11	11	--	--	--	1	5	5	11	--	1	6	1	2	1
1	--	--	--	--	--	--	--	--	--	--	--	--	--	--	--	--
2	133	--	--	--	--	--	--	--	--	--	--	--	--	--	--	--
3	85	--	--	--	--	--	--	--	--	--	--	--	--	--	--	--
4	61	4	4	--	--	--	--	4	--	4	--	--	4	--	--	--
5	86	4	4	--	--	--	1	--	3	4	--	--	--	1	2	1
6	77	--	--	--	--	--	--	--	--	--	--	--	--	--	--	--
7	84	--	--	--	--	--	--	--	--	--	--	--	--	--	--	--
8	127	1	1	--	--	--	--	--	1	1	--	1	--	--	--	--
9	79	--	--	--	--	--	--	--	--	--	--	--	--	--	--	--
10	138	2	2	--	--	--	--	1	1	2	--	--	2	--	--	--
11	145	--	--	--	--	--	--	--	--	--	--	--	--	--	--	--
12	71	--	--	--	--	--	--	--	--	--	--	--	--	--	--	--

자료: 보건소

217. 환 경 위

연도 및 동별	수									업					
	중 구 호			민			여 관			여 인 숙			하 숙 정		
	개소	실수	정원	개소	실수	정원	개소	실수	정원	개소	실수	정원	개소	실수	정원
1 9 6 9	160	2,008	2,374	2	43	53	28	571	663	125	1,340	1,589	5	54	69
1 9 7 0	193	1,341	2,834	2	43	86	34	366	732	137	832	1,664	20	100	352
1 9 7 1	228	2,033	4,144	3	79	194	34	250	541	167	1,527	3,054	24	177	355
1 9 7 2	258	2,276	4,625	2	73	219	33	258	516	192	1,728	3,456	31	217	434
1 9 7 3	293	3,659	7,581	2	55	165	31	558	1,427	229	2,760	5,550	31	286	439
용 당 동	14	163	346	--	--	--	--	--	--	13	156	332	1	7	14
산 경 동 1구	9	103	206	--	--	--	--	--	--	9	103	206	--	--	--
◇ 2구	5	75	160	--	--	--	--	--	--	6	75	160	--	--	--
◇ 3구	1	15	30	--	--	--	--	--	--	1	15	30	--	--	--
대 성 동 1구	5	54	116	--	--	--	1	12	26	1	13	26	3	29	64
◇ 2구	1	14	28	--	--	--	--	--	--	1	14	28	--	--	--
양 동	7	94	198	--	--	--	--	--	--	8	89	198	--	--	--
북 교 동	1	17	34	--	--	--	--	--	--	1	17	34	--	--	--
남 교 동	14	204	408	--	--	--	--	--	--	14	204	408	--	--	--
호 남 동	32	403	937	--	--	--	5	102	280	25	275	605	2	21	52
죽 동	23	284	558	--	--	--	6	78	245	16	194	288	1	12	25
무 안 동	46	525	1,079	--	--	--	2	31	98	40	470	940	4	27	41
동 명 동	13	151	295	--	--	--	--	--	--	12	140	280	1	11	15
영 래 동	46	597	1,172	1	36	118	6	174	370	25	260	520	14	132	164
유 달 동	10	143	329	1	19	47	4	62	154	5	64	128	--	--	--
관 호 동	42	492	1,026	--	--	--	6	84	215	30	361	747	5	47	64
서 산 동	3	51	102	--	--	--	--	--	--	3	51	102	--	--	--
은 남 동	--	--	--	--	--	--	--	--	--	--	--	--	--	--	--
죽 교 동 1구	2	27	54	--	--	--	--	--	--	2	27	54	--	--	--
◇ 2구	1	16	32	--	--	--	--	--	--	1	16	32	--	--	--
◇ 3구	--	--	--	--	--	--	--	--	--	--	--	--	--	--	--
◇ 4구	8	78	156	--	--	--	--	--	--	6	78	156	--	--	--
◇ 5구	2	36	72	--	--	--	1	15	39	1	21	42	--	--	--
이 로 동	1	15	30	--	--	--	--	--	--	1	25	30	--	--	--
중 부 동	--	--	--	--	--	--	--	--	--	--	--	--	--	--	--
연 동	7	102	204	--	--	--	--	--	--	7	102	204	--	--	--

단위: 명

생업소

이 용. 업	미 용. 업	복 용. 업	유 기 사 업			
			기 원	당 구 장	타 구 장	기 타
158	96	16	—	18	—	—
165	104	17	—	17	—	—
182	93	21	—	17	2	2
195	107	21	—	16	37	2
203	110	22	2	14	11	10
13	5	—	—	2	5	—
12	3	3	—	1	2	1
13	6	1	—	—	1	—
4	2	1	—	—	—	—
5	4	1	—	1	—	—
7	5	1	—	—	1	1
7	6	—	—	—	—	1
6	6	1	—	—	—	—
7	9	3	—	3	—	—
15	9	1	—	2	1	—
3	7	1	—	—	—	1
7	6	2	2	3	—	2
7	4	1	—	—	—	—
11	3	2	—	1	—	—
6	6	2	—	1	1	—
14	4	1	—	—	—	1
13	5	—	—	—	—	1
6	5	—	—	—	—	—
13	6	—	—	—	—	—
9	2	1	—	—	—	1
5	3	—	—	—	—	—
4	1	—	—	—	—	—
1	—	—	—	—	—	1
9	—	—	—	—	—	—
—	—	—	—	—	—	—
6	—	—	—	—	—	—

218 식 품 위 생

연도 및 동별	합계	카바페	박	요리점	한식	중국식	일본식	종합	주점	빙과업	다방업	과자제조업	당유제조업	아이스크림제조업	식유판매업
1969	487	4	3	—	111	7	—	—	136	15	33	48	5	26	34
1970	550	2	3	—	109	7	—	—	83	27	45	52	2	—	39
1971	503	4	4	—	102	6	—	—	168	18	65	39	—	—	38
1972	656	3	3	—	100	6	—	—	167	16	73	46	—	—	49
1973	670	3	3	—	11	19	—	232	169	15	82	33	—	—	45
용당동	35	—	—	—	—	2	—	9	5	2	4	6	—	—	4
산정동 1구	33	1	—	—	—	3	—	6	6	—	4	10	—	—	2
◇ 2구	20	—	—	—	—	—	—	—	11	1	1	3	—	—	2
◇ 3구	7	—	—	—	—	1	—	2	1	—	—	1	—	—	2
대성동 1구	15	—	—	—	—	1	—	3	7	—	1	—	—	—	—
◇ 2구	7	—	—	—	—	—	—	—	2	—	—	1	—	—	3
양곡동	5	—	—	—	—	—	—	3	1	—	—	—	—	—	—
북교동	7	—	—	—	—	—	—	4	1	1	—	—	—	—	—
남교동	74	—	—	—	1	2	—	20	20	4	5	—	—	—	12
남호동	82	—	—	—	1	1	—	26	26	3	13	6	—	—	2
죽령동	43	—	—	—	2	3	—	18	11	—	7	—	—	—	2
무안동	63	—	1	—	2	—	—	26	15	—	15	2	—	—	1
동명동	17	—	—	—	—	—	—	8	4	—	1	—	—	—	1
영해동	77	—	1	—	1	2	—	37	20	—	10	—	—	—	3
유달동	40	1	—	—	2	2	—	11	8	2	9	—	—	—	1
마호동	66	—	—	—	1	1	—	28	14	1	6	—	—	—	1
서산동	20	—	—	—	1	1	—	6	6	—	1	—	—	—	3
근곡동	—	—	—	—	—	—	—	—	—	—	—	—	—	—	—
죽교동 1구	19	—	—	—	—	—	—	8	2	1	1	3	—	—	3
◇ 2구	8	—	—	—	—	—	—	2	4	—	—	—	—	—	1
◇ 3구	2	—	—	—	—	—	—	—	1	—	—	1	—	—	—
◇ 4구	1	—	—	—	—	—	—	—	1	—	—	—	—	—	—
◇ 5구	2	1	1	—	—	—	—	—	—	—	—	—	—	—	—
이로동	19	—	—	—	—	—	—	12	3	—	2	—	—	—	2
총무동	—	—	—	—	—	—	—	—	—	—	—	—	—	—	—
연동	8	—	—	—	—	—	—	3	—	—	2	—	—	—	—

자료: 보건소

업 소 수

병 동 병 장 업	정량음료 수제조업	빙 설 제조업	빙 설 판매업	음료 제조업	장 유 제조업	주 류 제조업	식용유제 제조업	두 부 제조업	기 타	비 고 (간이식당)	
	4	3	8	—	—	4	19	12	12	3	—
	5	2	8	—	—	4	18	13	12	—	119
	5	1	7	—	—	3	18	12	12	—	—
	5	2	7	—	—	3	8	93	13	118	4
	5	1	7	2	—	3	—	34	3	3	—
	—	—	—	—	—	—	—	2	—	1	—
	—	—	—	—	—	—	—	1	—	—	—
	—	—	—	—	—	—	—	2	—	—	—
	—	—	—	—	—	—	—	—	—	—	—
	—	—	—	—	—	—	—	1	2	—	—
	—	—	—	—	—	—	—	1	—	—	—
	—	—	—	—	—	—	—	1	—	—	—
	—	—	—	—	—	—	—	1	—	—	—
	—	—	—	1	—	—	—	8	1	—	—
	—	1	1	—	—	1	—	1	—	—	—
	—	—	—	—	—	—	—	—	—	—	—
	—	—	—	—	—	—	—	1	—	—	—
	1	—	1	1	—	—	—	—	—	—	—
	—	—	1	—	—	1	—	1	—	—	—
	—	—	—	—	—	—	—	3	—	1	—
	3	—	3	—	—	1	—	6	—	1	—
	1	—	1	—	—	—	—	—	—	—	—
	—	—	—	—	—	—	—	—	—	—	—
	—	—	—	—	—	—	—	1	—	—	—
	—	—	—	—	—	—	—	1	—	—	—
	—	—	—	—	—	—	—	—	—	—	—
	—	—	—	—	—	—	—	—	—	—	—
	—	—	—	—	—	—	—	—	—	—	—
	—	—	—	—	—	—	—	—	—	—	—
	—	—	—	—	—	—	—	—	—	—	—
	—	—	—	—	—	—	—	3	—	—	—

219. 이미용사 및 조리사면허자수

연도 및 동별	이			발			사			미 용 사					조 리 사				
	총	남	여	계	남	여	계	남	여	계	시정소	양성소	성업	시합	합격	자	계	남	여
1 9 6 9	305	305	1	2	2	—	304	303	1	130	—	130	10	10	—	—	—	—	—
1 9 7 0	314	308	6	—	—	—	314	308	6	151	—	151	17	16	1	—	—	—	—
1 9 7 1	771	577	194	533	340	193	238	237	1	93	4	89	9	9	—	—	—	—	—
1 9 7 2	357	357	—	—	—	—	357	357	—	157	—	157	18	10	8	—	—	—	—
1 9 7 3	301	301	—	57	57	—	244	244	—	126	31	95	15	11	4	—	—	—	—
용 당 동	16	16	—	3	3	—	13	13	—	5	1	4	—	—	—	—	—	—	—
산 정 동 1구	13	13	—	4	4	—	9	9	—	6	2	4	—	—	—	—	—	—	—
◇ 2구	18	18	—	3	3	—	15	15	—	8	3	5	—	—	—	—	—	—	—
◇ 3구	5	5	—	1	1	—	4	4	—	2	1	1	—	—	—	—	—	—	—
대 성 동 1구	10	10	—	2	2	—	8	8	—	2	—	2	—	—	—	—	—	—	—
◇ 2구	10	10	—	2	2	—	8	8	—	8	3	5	—	—	—	—	—	—	—
양 북 동	12	12	—	2	2	—	10	10	—	7	2	5	—	—	—	—	—	—	—
북 교 동	8	8	—	2	2	—	6	6	—	6	2	4	—	—	—	—	—	—	—
남 교 동	10	10	—	2	2	—	8	8	—	10	2	8	2	2	—	—	—	—	—
남 교 남 동	26	26	—	6	6	—	20	20	—	7	2	5	2	2	—	—	—	—	—
북 교 동	6	6	—	2	2	—	4	4	—	10	3	7	3	3	—	—	—	—	—
무 안 동	13	13	—	4	4	—	9	9	—	6	2	4	2	2	—	—	—	—	—
동 영 동	12	12	—	2	2	—	10	10	—	5	1	4	—	—	—	—	—	—	—
영 해 동	20	20	—	3	3	—	17	17	—	3	—	3	1	1	—	—	—	—	—
유 탈 동	10	10	—	2	2	—	8	8	—	5	1	4	2	—	2	—	—	—	—
만 호 동	20	20	—	4	4	—	16	16	—	9	2	7	—	—	—	—	—	—	—
서 산 동	17	17	—	2	2	—	15	15	—	7	1	6	1	1	—	—	—	—	—
은 금 동	7	7	—	1	1	—	6	6	—	2	—	2	—	—	—	—	—	—	—
속 교 동 1구	18	18	—	2	2	—	16	16	—	5	2	3	—	—	—	—	—	—	—
◇ 2구	13	13	—	4	4	—	9	9	—	3	1	2	1	—	1	—	—	—	—
◇ 3구	7	7	—	—	—	—	7	7	—	2	—	2	—	—	—	—	—	—	—
◇ 4구	6	6	—	1	1	—	5	5	—	2	—	2	—	—	—	—	—	—	—
◇ 5구	1	1	—	—	—	—	1	1	—	—	—	—	—	—	—	—	—	—	—
이 로 동	15	15	—	2	2	—	13	13	—	1	—	1	1	—	1	—	—	—	—
총 무 동	—	—	—	—	—	—	—	—	—	—	—	—	—	—	—	—	—	—	—
연 동	8	8	—	1	1	—	7	7	—	5	—	5	—	—	—	—	—	—	—

자료: 모전소

220 가 족 계 획 사 업 실 적

연도 및 동별	약 불 및 기 계 기 구 공 급		계 기 구 공 급		구 공 급		공 급	
	계		계		구		공	
	량	인 원	량	인 원	량	인 원	량	인 원
1 9 6 9	7,911	7,122	3,485	2,699	--	--	4,426	4,423
1 9 7 0	16,769	15,273	--	--	--	--	10,101	10,101
1 9 7 1	19,169	17,746	--	--	8,660	7,237	10,509	10,509
1 9 7 2	19,483	19,722	--	--	9,241	10,156	10,242	9,566
1 9 7 3	23,278	23,278	--	--	10,312	10,312	12,966	12,966
용 당 동	999	999	--	--	432	432	567	567
산 정 동 1구	996	996	--	--	436	436	560	560
◇ 2구	1,001	1,001	--	--	439	439	562	562
◇ 3구	1,012	1,012	--	--	441	441	571	571
대 성 동 1구	886	886	--	--	437	437	449	449
◇ 2구	893	893	--	--	415	415	478	478
양 동	856	856	--	--	396	396	460	460
북 교 동	847	847	--	--	382	382	465	465
남 교 동	849	849	--	--	371	371	478	478
호 남 동	845	845	--	--	413	413	432	432
축 동	799	799	--	--	331	331	468	468
부 안 동	794	794	--	--	373	373	421	421
동 명 동	833	833	--	--	398	398	435	435
영 해 동	842	842	--	--	396	396	446	446
휴 달 동	854	854	--	--	368	368	486	486
만 호 동	943	943	--	--	382	382	561	561
서 산 동	1,004	1,004	--	--	435	435	569	569
은 금 동	981	981	--	--	427	427	554	554
국 교 동 1구	929	929	--	--	399	399	530	530
◇ 2구	942	942	--	--	416	416	525	526
◇ 3구	933	933	--	--	395	395	538	538
◇ 4구	949	949	--	--	399	399	550	550
◇ 5구	833	833	--	--	353	353	480	480
이 르 동	831	831	--	--	382	382	449	449
충 무 동	760	760	--	--	320	320	440	440
연 동	867	867	--	--	376	376	491	491

자료 : 보건소

221. 가족계획상담소운영상황

연도 및 동별	가족계획상담소								
	중			내			가		
	계	남	여	계	남	여	계	남	여
1 9 6 9	9,753	2,504	7,249	3,694	988	2,706	6,059	1,516	4,543
1 9 7 0	16,507	2,540	13,697	5,729	1,320	4,409	10,778	1,220	9,558
1 9 7 1	17,541	5,256	12,285	5,545	1,441	4,104	11,996	3,815	8,181
1 9 7 2	14,005	3,573	10,432	4,740	1,153	3,587	9,265	2,420	6,845
1 9 7 3	22,396	3,037	19,359	5,639	1,001	4,638	16,757	2,036	14,721
용 당 동	981	145	836	266	51	215	715	94	621
산 경 동 1구	967	146	821	254	47	207	713	99	614
◇ 2구	970	143	827	263	52	211	707	91	616
◇ 3구	994	150	844	275	55	220	719	95	624
대 성 동 1구	866	114	752	215	29	186	651	85	566
◇ 2구	851	113	738	211	33	178	640	80	560
양 동	870	141	729	230	46	184	640	95	545
북 교 동	717	80	637	160	25	135	557	55	502
남 교 동	719	79	640	161	27	134	558	52	506
호 남 동	897	123	774	240	48	192	657	75	582
죽 동	741	84	657	166	23	143	575	61	514
무 안 동	749	93	656	166	30	136	583	63	520
동 명 동	891	130	761	204	35	169	687	95	592
영 해 동	900	131	769	229	47	182	671	84	587
유 달 동	782	100	682	198	28	170	584	72	512
반 호 동	861	115	746	229	33	196	632	82	550
서 산 동	958	140	818	252	49	203	706	91	615
온 금 동	969	135	834	261	52	209	708	83	625
죽 교 동 1구	915	130	785	236	41	195	679	89	590
◇ 2구	897	129	768	233	45	188	664	84	580
◇ 3구	900	121	779	227	40	187	673	81	592
◇ 4구	899	128	771	234	43	191	665	85	580
◇ 5구	713	74	639	157	23	134	556	51	505
이 로 동	841	96	745	213	34	179	628	62	566
총 무 동	692	78	614	132	25	107	560	53	507
연 동	856	119	737	227	40	187	629	79	550

자료: 보건소

222. 정 관 (붙임수습)

연도 및 동별	계	획	실	작	1	2	3	4	5	6	7	8	9	10	11	12
1969	—	—	—	—	—	—	—	—	—	—	—	—	—	—	—	—
1970	—	—	—	—	—	—	—	—	—	—	—	—	—	—	—	—
1971	—	—	—	—	—	—	—	—	—	—	—	—	—	—	—	—
1972	—	—	—	—	—	—	—	—	—	—	—	—	—	—	—	—
1973	100	100	100%	7	11	3	8	16	5	6	8	16	8	12	—	—
용담동	—	5	—	—	—	1	—	2	1	1	—	—	—	—	—	—
산정동 1구	—	2	—	—	—	1	—	—	—	—	—	—	1	—	—	—
◇ 2구	—	6	—	—	2	—	1	1	—	—	—	—	1	1	—	—
◇ 3구	—	1	—	—	1	—	—	—	—	—	—	—	—	—	—	—
대선동 1구	—	6	—	1	—	—	1	—	1	1	1	1	—	—	—	—
◇ 2구	—	1	—	—	—	—	1	—	—	—	—	—	—	—	—	—
양부교동	—	1	—	1	—	—	—	—	—	—	—	—	—	—	—	—
남포동	—	1	—	—	—	—	—	1	—	—	—	—	—	—	—	—
호남동	—	41	—	1	7	—	1	5	1	2	6	10	3	5	—	—
추안동	—	2	—	—	—	—	1	—	—	—	—	—	—	—	1	—
무안동	—	8	—	—	—	1	1	1	—	1	—	1	—	3	—	—
동명동	—	—	—	—	—	—	—	—	—	—	—	—	—	—	—	—
영해동	—	1	—	—	—	—	—	—	—	—	—	—	—	—	1	—
유달동	—	2	—	—	—	—	—	—	—	1	—	—	—	1	—	—
만호동	—	1	—	—	—	—	—	—	—	1	—	—	—	—	—	—
서산동	—	5	—	1	—	—	—	1	—	—	—	—	—	1	2	—
은금동	—	1	—	—	—	—	—	—	—	—	—	—	1	—	—	—
죽교동 1구	—	3	—	1	—	—	—	1	—	—	—	—	1	—	—	—
◇ 2구	—	2	—	1	—	—	—	1	—	—	—	—	—	—	—	—
◇ 3구	—	2	—	—	—	—	—	2	—	—	—	—	—	—	—	—
◇ 4구	—	4	—	1	—	—	—	1	—	—	—	—	—	2	—	—
◇ 5구	—	—	—	—	—	—	—	—	—	—	—	—	—	—	—	—
이보동	—	2	—	—	—	—	1	—	—	—	1	—	—	—	—	—
총무동	—	1	—	—	—	—	—	—	1	—	—	—	—	—	—	—
원동	—	1	—	—	—	—	1	—	—	—	—	—	—	—	—	—

자료: 보건소

223. 루 — 표 시 술

연도 및 동별	계 획	실	적	1	2	3	4	5	6	7	8	9	10	11	12
1 9 6 9	—	—	—	—	—	—	—	—	—	—	—	—	—	—	—
1 9 7 0	—	—	—	—	—	—	—	—	—	—	—	—	—	—	—
1 9 7 1	—	—	—	—	—	—	—	—	—	—	—	—	—	—	—
1 9 7 2	—	—	—	—	—	—	—	—	—	—	—	—	—	—	—
1 9 7 3	1,550	1,550	100%	183	135	109	213	154	162	132	78	112	132	140	—
용 당 동	92	92	—	2	1	2	17	3	4	8	10	18	2	25	—
산 정 동 1구	215	215	—	18	25	31	6	2	44	36	15	10	16	12	—
> 2구	103	103	—	2	8	6	15	7	3	11	23	9	13	6	—
> 3구	25	25	—	8	3	—	2	2	—	3	—	3	2	2	—
매 상 동 1구	51	51	—	15	9	2	7	3	5	—	4	1	3	2	—
> 2구	29	29	—	18	2	—	1	3	1	—	—	3	1	—	—
양 동	36	36	—	9	7	3	2	—	4	5	3	—	2	1	—
북 교 동	8	8	—	2	1	—	1	—	1	2	—	—	1	—	—
남 교 동	13	13	—	4	2	—	1	2	—	3	—	—	—	1	—
호 남 동	66	66	—	11	9	1	4	6	6	—	2	2	4	21	—
주 동	19	19	—	12	2	—	—	1	2	—	1	1	—	—	—
부 안 동	5	5	—	2	—	—	—	1	—	—	1	1	—	—	—
동 명 동	43	43	—	19	3	1	1	4	3	2	—	3	5	2	—
영 해 동	37	37	—	2	1	5	13	2	3	7	2	—	2	—	—
유 달 동	14	14	—	2	—	—	3	1	—	3	1	2	—	2	—
만 호 동	32	32	—	6	—	3	10	—	2	3	2	6	—	—	—
서 산 동	96	96	—	7	18	10	6	21	2	7	8	1	16	—	—
송 금 동	121	121	—	11	—	9	13	28	20	8	—	9	10	13	—
중 교 동 1구	123	123	—	6	11	8	32	42	4	3	1	3	3	10	—
> 2구	86	86	—	8	2	—	20	2	12	4	—	—	17	21	—
> 3구	126	126	—	5	8	4	30	5	11	9	1	21	14	18	—
> 4구	33	33	—	2	1	—	10	2	2	3	—	8	4	1	—
> 5구	2	2	—	1	—	—	—	—	—	1	—	—	—	—	—
이 르 동	6	6	—	2	—	—	1	—	—	—	1	—	2	—	—
홍 우 동	81	81	—	7	16	6	11	10	13	9	2	5	2	—	—
안 동	88	88	—	2	6	18	7	7	20	5	1	6	13	3	—

자료: 보건소

224. 결핵 관리 사업 실적

연도 및 동별	결핵 예방 실적			환자 발생 건						등록 실적		
	총 수	비위협동아	취약아동	발견총수	계		X선		X선환자	신규등록	완치	연말잔여
					수	집	환자발견	보건의소				
1969	—	—	—	—	—	—	—	—	—	—	—	—
1970	—	—	—	—	—	—	—	—	—	—	—	—
1971	18,716	10,530	8,186	232	6,480	138	5,835	—	94	138	45	167
1972	15,011	7,066	7,945	1,799	6,392	99	19,087	—	1,700	1,868	745	2,321
1973	15,717	7,492	8,223	1,310	6,998	169	18,123	—	1,141	1,228	539	2,390
용담동	719	419	300	35	210	7	625	—	40	35	23	72
산정동 1구	782	482	300	40	239	7	720	—	30	39	24	80
2구	696	396	300	30	198	7	615	—	30	38	20	66
3구	825	525	300	35	219	6	640	—	25	35	20	72
대성동 1구	817	517	300	32	220	8	550	—	30	45	18	75
1구동	645	345	300	31	250	7	640	—	25	48	17	82
양북교동	685	385	300	40	180	5	650	—	35	29	20	63
남호주교동	512	212	300	32	210	8	625	—	28	43	24	72
남호주교동	534	234	300	44	238	5	600	—	40	55	17	80
남호주교동	562	262	300	45	270	7	670	—	38	48	23	95
남호주교동	526	226	300	53	250	6	670	—	50	35	20	89
남호주교동	434	134	300	50	266	6	650	—	43	45	20	80
동명동	485	185	300	40	280	6	700	—	36	39	19	92
동명동	591	191	400	35	220	8	750	—	30	45	23	73
동명동	558	133	425	70	270	6	630	—	55	65	18	60
동명동	495	195	300	80	310	6	740	—	75	59	18	115
서운산동	618	318	300	75	410	8	920	—	62	65	22	190
서운산동 1구	540	240	300	50	310	7	840	—	45	56	25	109
2구	580	280	300	75	335	5	820	—	60	72	20	116
3구	541	241	300	62	330	8	810	—	55	65	28	114
4구	529	229	300	58	320	6	750	—	53	80	20	112
5구	531	231	300	65	310	7	700	—	63	50	24	109
이로동	537	237	300	65	315	7	680	—	50	35	25	109
이로동	656	256	400	63	318	8	810	—	47	37	21	106
충무동	426	126	300	30	200	3	488	—	40	25	10	56
충무동	893	493	400	75	320	5	830	—	56	40	20	103

자료: 보건소

225. 나환자 등록 상황

연도 및 동별	정착장 수	나환자 수				비고
		계	수용	계	가	
1969	—	17	—	—	17	
1970	—	18	—	—	18	
1971	—	12	—	—	12	
1972	—	7	—	—	7	
1973	—	8	—	—	8	
산정동 1구	—	1	—	—	1	
2구	—	1	—	—	1	
3구	—	1	—	—	1	
양북교동	—	1	—	—	1	
남호주교동	—	1	—	—	1	
동명동	—	1	—	—	1	
서운산동 5구	—	2	—	—	2	

자료: 보건소

226. 춘추기 종두접종실적

연도 및 동별	요접종 대상자	총 수				춘 기 종 두				추 기 종 두			
		접종자	만 용		검사미수	접종자	만 용		검사미수	접종자	만 용		검사미수
			선 감	불선감			선 감	불선감			선 감	불선감	
1 9 6 9	14,550	12,626	11,463	786	377	7,035	5,739	784	512	5,585	4,633	572	380
1 9 7 0	16,300	15,466	13,500	1,820	146	15,466	13,500	1,820	146	—	—	—	—
1 9 7 1	16,100	15,247	5,919	9,328	—	15,247	5,919	9,328	—	—	—	—	—
1 9 7 2	15,700	15,499	15,374	125	—	15,499	15,374	125	—	—	—	—	—
1 9 7 3	22,400	20,330	20,330	—	—	20,330	20,330	—	—	—	—	—	—
용 당 동	900	908	908	—	—	908	908	—	—	—	—	—	—
산 정 동 1구	900	837	837	—	—	837	837	—	—	—	—	—	—
◇ 2구	900	901	901	—	—	901	901	—	—	—	—	—	—
◇ 3구	800	695	695	—	—	695	695	—	—	—	—	—	—
대 성 동 1구	900	847	847	—	—	847	847	—	—	—	—	—	—
◇ 2구	800	725	725	—	—	725	725	—	—	—	—	—	—
양 동	850	790	790	—	—	790	790	—	—	—	—	—	—
북 교 동	850	814	814	—	—	814	814	—	—	—	—	—	—
남 교 동	750	731	731	—	—	731	731	—	—	—	—	—	—
호 남 동	850	767	767	—	—	767	767	—	—	—	—	—	—
죽 동	850	758	758	—	—	758	758	—	—	—	—	—	—
무 안 동	750	569	569	—	—	569	569	—	—	—	—	—	—
동 명 동	950	896	896	—	—	896	896	—	—	—	—	—	—
영 해 동	850	729	729	—	—	729	729	—	—	—	—	—	—
유 달 동	850	838	838	—	—	838	838	—	—	—	—	—	—
만 호 동	900	805	805	—	—	805	805	—	—	—	—	—	—
서 산 동	1,000	834	834	—	—	834	834	—	—	—	—	—	—
운 금 동	900	879	879	—	—	879	879	—	—	—	—	—	—
죽 교 동 1구	900	809	809	—	—	809	809	—	—	—	—	—	—
◇ 2구	900	896	896	—	—	896	896	—	—	—	—	—	—
◇ 3구	900	796	796	—	—	796	796	—	—	—	—	—	—
◇ 4구	900	812	812	—	—	812	812	—	—	—	—	—	—
◇ 5구	850	771	771	—	—	771	771	—	—	—	—	—	—
이 로 동	1,000	863	863	—	—	863	863	—	—	—	—	—	—
동 무 동	600	350	350	—	—	350	350	—	—	—	—	—	—
연 동	800	710	710	—	—	710	710	—	—	—	—	—	—

자료: 보건소

227. 예 방 집 종 현 활

연도 및 품명	종					장파라타투스	코페라	B. C. G	P. P. T
	총 수	제 1 기	제 2 기	제 3 기	기 타				
1 9 6 9	12,899	9,509	2,414	771	205	39,679	294,017	17,101	646
1 9 7 0	15,466	7,339	5,120	3,007	—	53,996	241,821	17,106	2,846
1 9 7 1	15,247	5,098	5,330	4,819	—	76,687	197,608	18,716	4,308
1 9 7 2	15,499	5,898	4,961	4,640	—	20,115	223,935	15,011	6,740
1 9 7 3	20,330	12,786	3,892	3,652	—	89,539	146,619	15,717	7,864
용 당 품	708	608	100	—	—	3,964	5,876	719	425
산 경 동 1구	737	537	165	35	—	3,641	5,563	782	431
◇ 2구	801	601	139	61	—	3,174	5,363	696	395
◇ 3구	695	395	150	150	—	3,830	5,523	825	385
대 성 동 1구	847	547	130	170	—	3,367	5,657	817	375
◇ 2구	825	425	150	250	—	3,953	5,463	645	365
양 동	790	490	148	152	—	3,375	5,468	685	354
북 교 동	714	514	125	75	—	3,360	6,500	512	204
남 교 동	731	431	136	164	—	3,439	5,328	534	198
호 남 동	967	467	156	344	—	3,408	5,482	562	196
축 동	958	458	137	363	—	3,430	5,476	526	186
무 안 동	769	269	146	354	—	3,212	5,352	434	150
동 명 동	896	596	129	171	—	3,500	6,250	485	235
영 해 동	629	429	160	40	—	3,724	5,438	591	188
유 달 동	782	538	150	94	—	3,000	5,950	558	200
만 호 동	817	417	200	200	—	3,962	5,495	495	432
서 산 동	834	534	150	150	—	3,286	5,429	618	429
은 갈 동	879	579	160	140	—	3,800	5,468	540	240
죽 교 동 1구	709	509	148	52	—	3,255	5,400	580	376
◇ 2구	696	596	100	—	—	3,183	5,397	541	341
◇ 3구	896	496	230	170	—	3,454	5,638	529	393
◇ 4구	812	512	150	150	—	3,383	5,651	531	223
◇ 5구	871	471	250	150	—	3,661	5,919	537	193
이 로 동	763	563	120	80	—	3,907	5,384	656	378
충 무 동	350	150	100	100	—	2,149	5,399	426	193
연 동	854	654	163	37	—	2,332	6,750	893	379

자료: 보건소

228. 성 병 검 진 상 황

연 도 별	월 중 재 연 인원	검 진 회 수 변 입 원 상 계								검 위 원 의 검 진 결 과				
		총 수	1 회		2 회		3 회		4 회		총 수	전 강	보 감	정 규 이 상
			발 생	사 망	발 생	사 망	발 생	사 망	발 생	사 망				
1969	320	3,846	1,025	1,209	850	460	302	—	3,846	3,548	218	80		
1970	999	2,751	938	652	688	473	—	—	2,751	2,597	154	—		
1971	—	3,096	3,096	—	—	—	—	—	1,136	1,065	71	—		
1972	746	616	82	176	38	86	82	152	746	666	80	—		
1973	435	392	185	124	38	32	—	13	392	359	20	13		

자료: 보건소

229. 법정전염병환자발생및사망상황

연 도 별	총 계													
	총 수		코 레 라		이 쥬		장 티 브 스		파 라 티 브 스		티 푸 페 리 아		유 행 성 뇌膜炎	
	발 생	사 망	발 생	사 망	발 생	사 망	발 생	사 망	발 생	사 망	발 생	사 망	발 생	사 망
1969	123	3	49	2	—	—	72	—	—	—	2	—	—	—
1970	11	—	8	—	—	—	3	—	—	—	—	—	—	—
1971	8	1	—	—	—	—	8	1	—	—	—	—	—	—
1972	6	—	—	—	5	—	—	—	—	—	1	—	—	—
1973	14	4	—	—	—	—	4	—	1	—	2	—	7	4

연 도 별	2 계										3 계					
	총 수		백 일 해		급 성 선 각 회 백 수염		홍역		유 행 성 이하 전염		총 수		결 핵		성 병	
	발 생	사 망	발 생	사 망	발 생	사 망	발 생	사 망	발 생	사 망	발 생	사 망	발 생	사 망	발 생	사 망
1969	841	—	470	—	18	—	37	—	316	—	2,793	109	2,793	109	—	—
1970	1,000	1	421	—	31	—	589	1	39	—	1,751	128	1,751	128	—	—
1971	564	—	61	—	26	—	276	—	201	—	1,913	84	1,841	84	72	—
1972	386	—	17	—	2	—	349	—	18	—	247	9	167	9	80	—
1973	76	—	41	—	10	—	11	—	14	—	629	40	629	40	—	—

자료: 보건소

XVII. 보 안

230. 구속영장 및 긴급구속영장청구집행상황

연도 및 월별	청 구	발 급	기 관			비 고
			계	집 사	영	
1969	1,053	—	112	49	63	영장반환 3
1970	816	1,079	106	49	57	
1971	1,070	881	186	107	79	
1972	1,761	1,627	134	84	50	
1973	1,387	1,352	35	31	4	
1	119	117	2	2	—	
2	100	100	—	—	—	
3	143	143	—	—	—	
4	127	120	7	7	—	
5	125	121	4	4	—	
6	128	124	4	2	2	
7	123	120	3	1	2	
8	88	88	—	—	—	
9	127	122	5	5	—	
10	129	124	5	5	—	
11	88	88	—	—	—	
12	90	85	5	5	—	

자료: 목포 경찰서

231. 경 찰 범 죄 통 계

연도 및 월별	총 수				형 법 법			특 수 법 법		
	발생건수	검거건수	검거인원	비 율	발생건수	검거건수	검거인원	발생건수	검거건수	검거인원
1969	11,949	13,878	13,677	116.1	3,166	3,103	2,827	8,743	10,775	10,850
1970	11,180	10,934	10,681	97.1	3,247	3,064	2,981	7,933	7,870	7,900
1971	9,376	8,777	9,531	93	1,963	1,755	2,234	7,413	7,022	7,297
1972	11,767	11,444	11,885	67	3,348	3,176	3,419	8,409	8,268	8,466
1973	5,531	4,903	5,531	—	2,706	2,252	2,790	2,825	2,651	2,741
1	930	906	797	—	301	284	161	629	622	636
2	825	706	746	—	217	116	153	608	590	593
3	796	746	737	—	213	189	187	583	587	550
4	376	347	423	—	205	190	256	171	157	166
5	403	365	449	—	210	189	268	193	176	181
6	248	221	307	—	159	138	210	89	83	97
7	342	218	300	—	270	152	232	72	66	68
8	274	237	332	—	185	164	253	89	73	79
9	254	225	277	—	189	174	240	65	51	57
10	370	331	462	—	277	253	363	93	78	100
11	252	199	269	—	181	138	200	71	61	69
12	461	402	412	—	299	265	267	162	137	145

자료: 목포 경찰서

232. 피의자 직업별 통계

연 도 별	총 수	노 무 자					종 업 원					농 공 상 업					
		직공	직노무자	장노무자	남노무자	기타	상원원	직종원	점원	판매원	가사원	기타	농업	어업	광업	광업	운수업
1 9 6 9	4,865	46	2,441	—	69	57	14	26	—	21	293	18	—	14			
1 9 7 0	10,769	621	420	143	2,454	452	324	349	296	1,685	113	—	—	—	116	—	—
1 9 7 1	9,660	312	124	826	1,034	115	193	137	226	1,062	140	—	—	—	140	—	3
1 9 7 2	11,885	127	6	—	2,205	1,108	—	1,033	19	3,129	468	—	—	—	3	—	2
1 9 7 3	5,531	52	95	15	100	105	110	18	216	151	397	398	62	6	144		

연 도 별	농 공 상 업				회 사 원					자 유 업		
	음식점 접객업	전대업	보관상	기타상업	각 기업체	보육자	사 공 단 체	회 사 원	회 사 원	의무원	종 교	의무원
1 9 6 9	28	2	2	73	—	9	—	31	—	2	5	2
1 9 7 0	116	—	—	58	—	5	—	7	—	13	786	—
1 9 7 1	1,012	8	7	137	—	6	—	11	—	—	208	—
1 9 7 2	53	—	7	83	—	2	—	4	—	—	11	—
1 9 7 3	52	36	55	266	—	24	3	42	60	—	—	—

연 도 별	자 유 업			기 타				학 생			
	대 시 업	기 자 유 업	타 자 유 업	운 전 원	영 미 주 이 주 무 담 이	무 직 자	경 신 이 상	공 무 원	교 사	대 학 생	기 타
1 9 6 9	—	354	104	7	1,149	—	36	29	11	17	
1 9 7 0	—	1,709	358	224	374	—	—	10	10	126	
1 9 7 1	—	2,591	162	226	708	—	46	58	34	134	
1 9 7 2	—	1,657	2	253	1,527	—	32	47	2	105	
1 9 7 3	39	357	418	356	721	5	978	93	5	152	

자료: 목포 경찰서

233. 학력별 범죄 통계

연 도 별	총수	국 민 학 교			중 학 교			고 상 학 교			대 학 교			불취학
		재학	중퇴	졸업	재학	중퇴	졸업	재학	중퇴	졸업	재학	중퇴	졸업	
1 9 6 9	13,677	46	755	1,562	94	246	762	127	257	2,568	12	362	257	6,629
1 9 7 0	10,881	8	1,549	2,421	16	452	634	29	531	641	6	25	18	4,551
1 9 7 1	9,531	—	382	2,442	4	755	1,031	20	457	1,169	8	72	44	2,647
1 9 7 2	11,885	20	472	2,231	11	2,032	1,943	3	2,153	1,458	43	212	196	1,111
1 9 7 3	5,531	23	1,001	810	24	937	352	108	512	158	11	20	8	1,567

자료: 목포 경찰서

234. 연령별 범죄 통계

연도별	총수	소계	14세미만		소계	20~29		40~49		60세이상
			14~19	14~19		20~29	30~39	40~49	50~59	
1969	13,677	2,885	129	2,756	10,792	5,842	3,016	661	945	328
1970	10,881	1,468	521	947	9,413	4,564	2,559	1,237	589	464
1971	9,531	2,365	15	2,350	7,166	2,202	2,672	1,812	408	72
1972	11,885	1,623	21	1,602	10,262	4,440	3,661	1,527	627	7
1973	5,531	532	28	504	4,999	2,664	1,035	848	217	35

자료: 목포경찰서

235. 밀수범 검거 상황

연도 및 월별	검거진수	인원	검거물품평가액	처리 상황			
				구속	불구속	이첩	기타
1969	130	198	12,701,013	27	—	—	—
1970	142	185	41,260,000	19	—	—	—
1971	126	137	16,942,391	10	64	—	—
1972	131	152	39,358,063	4	115	2	10
1973	75	91	33,928,648	10	66	—	11
1	10	15	7,010,307	1	12	—	2
2	4	4	382,785	—	2	—	—
3	4	6	63,400	—	—	—	4
4	7	6	280,014	—	6	—	—
5	4	4	87,627	—	4	—	—
6	7	10	3,518,435	1	7	—	2
7	4	3	1,053,920	—	1	—	2
8	1	1	110,000	—	1	—	—
9	7	7	141,634	—	7	—	—
10	1	9	17,274,286	8	1	—	—
11	3	3	2,084,200	—	3	—	—
12	23	23	1,922,090	—	22	—	1

자료: 목포세관

236. 폭력배 검거 상황

연도별	발생진수	검거진수	검건인원	처리 상황						
				경찰 송치		다기관이첩		소년원 송치		즉심외부
				구속	불구속	구속	불구속	구속	불구속	
1969	885	900	1,344	365	979	—	—	—	—	—
1970	1,066	1,016	1,429	536	825	2	18	36	12	—
1971	705	659	1,200	320	880	—	—	2	—	—
1972	849	810	1,312	467	845	—	—	—	—	—
1973	906	867	1,262	332	930	—	—	—	—	—

자료: 목포경찰서

237. 소년 범죄 검거 수

연 도 별	총수	살인	강도	강간	주검	성매	공갈	위박	절도	사기	횡령	음란	도박	방화	기타범법
1969	577	—	1	1	9	11	3	1	205	—	—	—	—	—	346
1970	521	—	3	10	46	48	5	—	398	—	—	—	—	2	9
1971	338	—	4	1	1	14	5	—	109	2	1	—	—	—	201
1972	376	—	7	13	4	4	6	—	321	—	—	—	3	—	18
1973	1,044	—	2	2	180	—	2	—	438	—	—	—	—	—	420

자료: 목포 경찰서

238. 산림 범죄 검거 건수

연 도 별	발생건수	검거건수	인원	비율	비	고
1972	7	7	7	100		
1973	10	10	15	100		

자료: 목포 경찰서

239 자동차 단속 상황

연 도 별	단속건수	위 반 사 항													
		속도 위반	주행	회전	음주 운전	부면허 운전	앞반도르 운전	정비 불량	신호등 위반	정원 초과	주차장 위반	불법 영업	적서 위반	기타	
1969	2,355	210	96	43	5	6	—	—	215	61	353	13	51	1,302	
1970	3,357	283	224	89	—	—	67	304	466	110	504	—	99	1,211	
1971	2,250	301	226	209	2	—	272	245	210	59	390	—	27	309	
1972	2,014	167	147	152	—	1	132	104	192	49	453	1	64	552	
1973	2,257	79	135	54	—	1	32	98	138	26	673	—	62	959	

연 도 별	차 종					용 도 별			처 리 상 황							
	전	버스	승용	화물	트럭	관용	영업용	가용	통정	면허는	면허지	교양	이합	즉심	입견	훈방
1969	50	189	1,347	767	2	45	2,167	143	72	1	350	6	952	974	—	—
1970	49	137	2,393	778	—	62	3,135	160	122	3	1,066	32	954	2,371	—	—
1971	11	69	1,915	255	—	15	2,170	65	102	—	485	49	702	1,498	1	—
1972	16	75	1,521	332	—	20	1,906	83	118	—	536	2	597	1,416	1	—
1973	23	119	1,640	475	—	21	2,025	211	180	19	729	9	57	1,262	1	9

자료: 목포 경찰서

240. 변 사 자 발생 상황

연 도 별	총 수			교 사 (부매이특용)		교 사 (불이범처특용)		인 사 (불이파제특용)		도 관		폭 발 물		유 독	
	계	남	여	남	여	남	여	남	여	남	여	남	여	남	여
1969	--	--	--	--	--	--	--	--	--	--	--	--	--	28	1
1970	--	--	--	--	--	--	--	--	--	--	--	--	--	28	7
1971	--	--	--	--	--	--	--	--	--	--	--	--	--	16	9
1972	114	96	18	1	--	--	--	36	3	--	--	--	--	27	9
1973	122	101	21	1	--	32	5	--	--	--	--	1	--	26	9

연 도 별	기 차		자 동 차		화 사 (케스중독)		추 락		부 시		초 사		전 기		기 타	
	남	여	남	여	남	여	남	여	남	여	남	여	남	여	남	여
1969	--	--	30	2	--	--	--	2	--	--	--	--	--	--	2	--
1970	--	--	--	--	2	1	3	--	--	1	--	2	2	20	13	--
1971	--	--	--	--	--	2	2	--	--	--	--	1	--	12	4	--
1972	--	--	1	--	4	--	--	--	2	--	--	--	--	25	6	--
1973	--	--	1	--	6	1	2	1	--	--	1	--	--	29	5	--

자료: 목포 경찰서

241. 유 실 물 취 득 상 황

단위: 원형

연 도 별	유 실			유 독			준 치			보 관			발 견 자 취 득		
	전수	접수	추정가액	전수	접수	추정가액	반		추정가액	전수	접수	추정가액	전수	접수	추정가액
							전수	접수							
1969	--	--	--	35	35	400	5	5	50	15	15	245	15	15	100
1970	--	--	--	38	38	164	3	3	19	35	35	145	--	--	--
1971	--	--	--	27	27	370	6	6	50	21	21	320	6	6	50
1972	15	--	113	26	--	1,368	6	--	207	20	--	1,160	2	--	1
1973	176	172	29	26	38	182	3	4	12	23	34	169	--	--	--

자료: 목포 경찰서

242. 민 유 총 포 허 가 상 황

연 도 별	연말현재수	연 중 위 가				연 중 위 소					
		신	규	양	수	전	입	양	도	전	출
1 9 6 9	151		5		—		2		2		2
1 9 7 0	139		28		—		1		8		2
1 9 7 1	165		40		—		2		3		1
1 9 7 2	157		18		18		1		2		2
1 9 7 3	108		—		—		—		2		2

자료: 목포 경찰서

243. 운 전 자 현 황

연 도 별	전 출 입			위 소 부 환			증 감 비 율	연말현재면허소지자수			취 업 운전자
	전	출	전	입	증	감		계	남	여	
1 9 7 2	363	168	△195	13	1	12	—	2,341	2,312	29	806
1 9 7 3	85	215	130	79	1	△78	52	2,947	2,912	35	843

자료: 목포 경찰서

244. 자 동 차 운 전 면 허 상 황

연 도 별	1 종			2 종		
	신규경신	무효취소	연말현재 면허소지자	신규경신	무효취소	연말현재 면허소지자
1 9 6 9	320	85	1,030	26	11	50
1 9 7 0	580	46	1,876	77	1	57
1 9 7 1	349	15	2,231	12	—	69
1 9 7 2	100	13	2,341	—	—	90
1 9 7 3	450	38	2,947	34	7	452

연 도 별	1 종			2 종			원 동 거 장 치 자 전 차		
	신규경신	무효취소	연말현재 면허소지자	신규경신	무효취소	연말현재 면허소지자	신규경신	무효취소	연말현재 면허소지자
1 9 6 9	20	5	68	—	—	—	89	—	4
1 9 7 0	13	2	68	—	1	4	7	1	23
1 9 7 1	2	—	71	—	—	4	11	—	36
1 9 7 2	—	—	60	—	—	—	15	—	133
1 9 7 3	30	—	76	—	—	4	185	—	364

자료: 목포 경찰서

XXIII. 사 법

245. 변 호 사 개 업 현 황

연 도 별	개업자수	직 원 수			사 건 처 리 건 수 (연 간)			
		계	남	여	계	민 사	형 사	기 타
1969	5	11	41	—	9,174	4,957	2,817	1,400
1970	5	11	11	—	703	431	144	128
1971	6	12	12	—	420	260	160	—
1972	3	6	6	—	—	—	—	—
1973	5	5	5	—	—	—	—	—

자료: 법원 목표지원

246. 각 종 대 서 업 자 현 황

단위: 천원

연 도 별	총 수		직 원 수	사 건 처 리 건 수					연 간 수입액
	행정	사법		계	민 사	형 사	기 타		
1969	—	—	—	—	—	—	—	—	—
1970	48	17	65	55,573	10,921	1,795	14,289	8,658	7,037
1971	49	24	73	29,589	1,452	642	13,837	8,658	6,938
1972	52	19	71	30,127	1,235	758	19,898	8,236	6,845
1973	54	17	84	30,245	1,215	749	19,980	8,301	7,024

자료: 총무과

247. 등 기 사 건 현 황

단위: 천원

연 도 별	부동산				상 업 등 기				비 영 리 법 인				기 타	
	등기건수	등록세	등 조 분 의 기 타 건 수	수수료	건수	등록세	등 조 분 의 기 타 건 수	수수료	건수	등록세	등 조 분 의 기 타 건 수	수수료	등 조 분 의 기 타 건 수	수수료
1969	11,443	29,145	1,091	34	178	518	51	3	202	74	11	—	1,415	28
1970	10,815	33,203	2,390	69	145	541	372	34	119	45	88	7	—	—
1971	18,465	42,137	1,392	110	266	1,288	—	—	106	51	—	—	1,683	52
1972	12,739	61,777	7,720	1,059	187	1,347	1,221	225	116	100	334	62	—	212
1973	17,405	108,423	2,000	1,000	219	2,225	450	1,153	102	24	220	27	5,051	440

자료: 법원 목표지원

248. 혼 적 처 리 상 황

연도 및 월별	합 계	출 생	혼 인	이 혼	사 망	호주상속	분 가	전 적	취 직	기타
1 9 6 9	132,193	85,402	15,061	185	15,980	1,988	9,443	2,102	973	1,059
1 9 7 0	7,529	2,616	2,083	96	687	122	694	663	568	—
1 9 7 1	6,573	3,088	1,261	66	744	330	359	439	113	173
1 9 7 2	6,416	1,765	1,193	91	441	1,785	205	641	39	156
1 9 7 3	9,037	4,151	2,140	82	805	255	326	1,059	16	203
1	406	192	79	5	46	4	12	40	1	27
2	584	278	125	4	52	9	22	70	—	24
3	1,151	478	313	15	67	98	30	124	1	25
4	715	343	153	10	53	30	22	86	—	18
5	1,107	588	250	1	111	25	42	81	—	9
6	1,123	585	251	4	119	21	27	95	5	16
7	824	294	277	8	67	9	38	114	2	15
8	839	459	179	2	92	3	24	69	1	10
9	744	330	142	4	71	10	28	144	—	15
10	526	195	129	11	40	17	37	80	3	14
11	537	220	127	7	47	11	23	82	2	18
12	481	189	115	11	40	18	21	74	1	12

자료: 시민과

249. 제 일 심 민 사 사 건

연 도 월	소 종 별	수 리			기 계						미 계	상 소
		총 수	원년미계	규년수리	총 수	관 경	회 해	취 하	이 송	기타		
1 9 7 1	단 독	1,476	422	1,054	1,015	372	56	272	6	309	462	50
	합 의	250	95	155	125	67	12	33	1	12	124	23
	가사심판사건	127	45	82	71	31	—	27	—	13	56	2
1 9 7 2	단 독	1,839	462	1,377	1,334	578	56	292	4	404	505	59
	합 의	381	124	257	243	139	14	76	1	13	138	47
	가사심판사건	147	56	91	115	25	12	77	1	—	32	1
1 9 7 3	단 독	2,420	505	1,915	2,007	1,077	82	438	5	405	413	77
	합 의	359	138	221	301	179	23	83	1	15	58	59
	가사심판사건	137	32	105	99	57	11	28	2	1	38	6

자료: 법원 기록지원

XXIV. 재해 및 사고

250. 풍 수 해 상 황

단위:천원

연 도 별	이 재 면		인 명 피 해				건 물					
	가구수	인구수	계	사 망	부 상	실 종	피해액	계	건 (중)	반 파	침 수	유 실
1969	31	170	—	—	—	—	915	191	6	6	160	19
1970	—	522	5	2	3	—	5,500	1,472	41	37	1,394	—
1971	—	—	—	—	—	—	1,440	25	8	17	—	—
1972	28	163	4	—	4	—	8,585	650	39	118	493	—
1973	5	—	—	—	—	—	1,015.5	5	—	4	1	—

연 도 별	신 박 피 해					경 작 지 피 해 (ha)						
	피해액	계	진 파 (경)	반 파	침 침 유실	피해액	계	전	지	피	해	(ha)
1969	—	—	—	—	—	2,244	83	—	—	—	8.3	—
1970	5,100	17	12	5	—	1,689	82	13.5	—	19	9.5	40
1971	3,016	1	—	—	1	841	12	12	—	—	—	—
1972	1,357	5	1	3	1	—	—	—	—	—	—	—
1973	78	1	1	—	—	—	—	—	—	—	—	—

연 도 별	공 로 피 해				기 타 피 해						총 피 해 액
	피해액	도로 개조(m)	교량 (개조)	수리시설 (개조)	피해액	육재 (개조)	전주 (분)	미공 (단)	목류 (%)	기 타	
1969	—	—	—	—	100	3	—	—	—	—	3,259
1970	1,400	400	—	1	26,355	16	46	—	129.7	37	40,044
1971	5,976	41	1	3	598	1	1	—	—	1	11,871
1972	360	3/63	—	—	31,675	6	44	2	—	512	42,877
1973	604	—	—	1	10,034	1	—	—	—	3	11,731.5

자료:건설과

251. 건 물 화 재 발 생 상 황

단위:천원

연 도 별	발생건수	연실면적	피 개 발 생 처 럼										인명피해	손해추정액 (피해액)	건물피해액 (부동산)	
			주택	관공	회사	임도	학교	공장	창고	병원	문화	기타				
1969	24	261	11	1	1	5	—	4	—	—	—	2	—	3	12,231	2,389
1970	35	581	16	2	—	4	1	5	—	—	—	9	7	14	12,706	15
1971	83	2,114.5	23	1	—	12	—	11	1	—	6	29	2	7	75,571	75,401
1972	93	164.5	41	1	—	15	1	9	—	—	6	20	4	5	4,469	935
1973	21	373	8	—	—	4	1	3	—	2	—	3	—	2	16,364	5,565

자료:목포 소방서

252. 산 화 발 생 상 황

단위:천원

연 도 별	발생건수	원 인 빈			위험추정면적				추정손해액			
		실화	방화	기타	계	실화	방화	기타	계	실화	방화	기타
1973	1	1	-	-	-	1	-	-	22	22	-	-

자료:목포경찰서

253. 교 통 사 고 발 생 상 황

연 도 별	총 수			자 동 차			일 차			비고
	건수	사망	부상	건수	사망	부상	건수	사망	부상	
1969	98	17	93	94	13	92	4	3	1	-
1970	145	17	175	137	11	173	8	6	2	-
1971	172	33	155	150	16	150	22	17	5	-
1972	119	12	130	119	12	130	-	-	-	-
1973	120	21	117	117	18	117	3	3	-	-

자료:목포경찰서

254. 소 방 기 구 보 유 수

연 도 별	총 수	소방자동차대수			일 반 차 량				기 타			
		원부	탱크	기타	원차	스리케타	G.M.C	기타	완용원부	등력원부	소방	소대원부
1969	15	4	-	-	1	-	-	-	-	-	-	148
1970	16	4	-	-	1	-	-	-	-	-	-	330
1971	8	5	-	-	2	-	-	-	-	1	-	260
1972	9	5	1	-	2	-	-	-	-	1	47	236
1973	9	7	-	1	1	-	-	-	-	-	52	203

자료:목포소방서

X X V. 선 거

255. 제9대 국회의원 선거상황

1973. 2. 27 지청

선거구	행정구역	선거인수	투표수	기권수	투표율 (%)	후 보 자 명								총 유효 투표 수	투표 유효율 (%)	자 무 유효 투표 수
						민주공화당		신민당		민주통일당		무소속				
						성명	투표수	성명	투표수	성명	투표수	성명	투표수			
		(6,599)				姜起千	38,735	林鍾基	4,963	金炳仁	13,530	羅判洙	4,618	61,836	96.7	2,135
합동	1구	2,514	1,721	723	71.2	986	117	368	150	61,836	96.7	2,135				
	2구	2,579	1,793	786	69.5	1,038	176	418	145	1,621	90.5	170				
산정	1구	2,299	1,724	575	74.9	975	98	395	122	1,777	99.1	16				
	2구	2,057	1,597	460	77.6	889	87	375	103	1,590	92.2	134				
산정	1구	1,760	1,236	524	70.2	737	71	284	126	1,454	91.0	143				
	2구	1,810	1,096	714	60.5	583	94	313	97	1,087	98.5	18				
산정	1구	1,417	946	471	66.7	559	67	208	86	920	97.3	26				
	2구	2,295	1,554	741	67.7	973	103	333	136	1,545	99.4	9				
대성	1구	2,014	1,461	553	72.5	950	97	282	122	1,451	99.3	10				
	2구	1,596	1,069	527	73.2	576	82	286	117	1,061	99.3	3				
대성	1구	1,680	1,162	518	69.5	744	72	235	96	1,147	98.7	15				
	2구	1,188	795	393	67.0	460	39	220	69	788	99.1	7				
양동	1구	1,097	773	324	71.2	463	34	216	56	769	99.5	4				
	2구	1,219	840	379	68.9	504	57	209	63	833	99.2	7				
양동	1구	1,163	895	268	77.0	569	65	191	68	893	99.8	2				
	2구	1,185	1,019	166	85.9	684	47	185	43	969	94.1	60				
북교	1구	950	813	137	85.6	540	46	162	41	789	97.0	24				
	2구	998	783	215	78.5	524	44	155	55	778	99.4	5				
남교	1구	935	726	209	77.6	474	54	153	40	721	99.3	5				
	2구	1,098	804	294	73.2	494	57	191	59	801	99.6	3				
호남	1구	1,011	846	165	83.8	596	28	160	55	839	99.2	7				
	2구	1,146	888	258	77.4	551	44	205	71	871	98.1	17				
죽목	1구	1,569	1,283	286	81.7	791	64	296	68	1,219	95.0	64				
	2구	1,169	915	254	78.2	577	44	142	53	816	89.2	99				
무안	1구	1,040	812	228	78.4	445	57	192	116	810	99.8	2				
	2구	1,030	849	181	82.4	563	52	163	66	844	99.4	5				
동면	1구	677	540	137	79.7	382	21	144	23	540	100	—				
	2구	1,376	1,043	333	75.9	673	51	254	60	1,038	99.5	5				
명회	1구	1,371	1,120	251	81.8	737	63	276	63	1,112	99.3	8				
	2구	1,727	1,134	593	65.6	633	53	361	92	1,129	99.6	5				
유달	1구	921	680	241	73.8	528	36	92	17	673	99.0	7				
	2구	1,306	921	385	70.7	575	47	242	49	913	99.1	8				
반호	1구	1,258	958	300	76.2	533	58	302	80	873	91.1	85				
	2구	1,907	1,397	510	73.2	882	55	394	58	1,389	99.4	8				
		(6,359)				姜起千	38,735	林鍾基	4,963	金炳仁	13,530	羅判洙	4,618	61,836	91.2	658(609)
서산	1구	1,612	7,107	5,886	440.8	3,656	1,642	1,121	421	6,840	91.2	658(609)				
	2구	1,205	867	338	78.5	539	54	242	30	865	99.8	2				
은금	1구	1,504	970	534	64.7	594	48	222	60	924	95.3	46				
	2구	1,658	1,009	649	60.8	632	50	256	59	997	98.8	12				
죽교	1구	1,343	878	465	65.5	552	52	218	38	860	97.9	18				
	2구	1,160	740	420	63.8	484	33	157	61	735	99.3	5				
죽교	1구	1,697	1,044	553	65.3	586	65	273	117	1,041	99.7	3				
	2구	1,757	1,179	578	67.2	783	57	210	114	1,164	98.7	15				
죽교	1구	1,616	576	574	64.4	576	79	287	82	1,026	98.5	16				
	2구	1,409	1,037	372	73.5	563	73	231	124	991	95.6	46				
죽교	1구	1,506	1,076	430	71.4	720	72	209	82	1,074	99.8	2				
	2구	1,494	966	528	64.6	521	81	269	87	958	99.2	8				
죽교	1구	1,417	1,224	193	86.3	664	48	253	86	1,081	88.3	143				
	2구	1,537	1,139	398	74.1	824	64	137	90	1,115	97.9	24				
죽교	1구	1,033	734	299	71.0	497	37	135	57	726	98.9	8				
	2구	2,195	1,664	531	75.8	1,138	97	209	175	1,619	97.3	45				
충무	1구	1,250	730	271	78.3	730	57	98	84	969	98.9	10				
	2구	464	400	64	86.2	336	6	18	16	376	94.0	24				
연봉	1구	583	529	54	90.7	401	22	50	31	504	95.3	25				
	2구	407	288	48	88.3	288	8	31	27	354	98.6	5				
연봉	1구	1,507	1,162	345	77.4	741	75	274	68	1,158	99.7	4				
	2구	1,544	1,212	332	78.5	722	63	335	71	1,191	98.3	21				

256. 지 구 당 동 료 상 황

지역구명	관할구리	지구당명	민주공화당		신민당		민주통일당		무소속	
			대표자	성명	대표자	성명	대표자	성명	대표자	성명
전라남도	목포	포안	姜起千	林鍾基	金炳仁	羅判洙				
2지	포안	안	(姜기현)	(임종기)	(김경인)	(라관수)				

X X VI. 새마을 사업

257. 새 마을 사업 실적

단위: m

인 도 별	기 반 조 설						환 경 개 선						지붕개량
	마을안길확장	소과천수	농업용수시설	사방사업	교량시설	하수구개보수	공동우물	공백래터	등기환경개선	타			
1 9 7 3	4,868	—	—	—	—	613	—	—	—	—	802		

자료: 새마을과

258. 새 마을 사업 상황

사 업 별	구성비	진 수			물 량			참여인원	사 업 비(천원)		
		계 획	실 적	%	계 획	실 적	%		계	지 원	주민부담
합 계	100	—	—	—	—	—	—	10,990	58,265	12,546	45,719
마을안길확장	—	44	46	105	4,701	4,868	103	6,159	9,772	2,353	7,419
하수구개보수	—	10	10	100	613	613	100	1,631	2,698	443	2,255
지붕개량	—	800동	801	100	800	801	100	3,200	45,795	9,750	36,045

자료: 새마을과

1974

통계연보 발간자료 (부록)

목 포 시

X X VII. 부 록

259. 사 적

지정종번	지정번호	소재지	비고
이충무공 고하도 유희가사 지보	8~2~1	목포시 중무동산 230번지	비지정 문화재
빙종 (단성사 범종)	8~2~2	◇ 죽교동 317번지	◇
노적봉		◇ 태의동 2가 1번지	◇

자료: 문화 공보실

260. 시 행 정 장 비 현 황

단위:대

연도별	기 능 장 비						통 신 장 비						사 무 장 비				
	계	승용차	차이카	우려	자전거	정수기	계	유선	무선	교환대	전화	타자기	신자수동	동사기	복사기		
1972	112	7	10	17	76	1	1	2	8	120	17	2	3	8	59	3	

자료: 회계과

261. 시 기 동 장 비 현 황

단위:대

연도별	계	승 용 차				차 량			우 선 (2대이상)			기 타		
		세단	전	트럭	소계	정유리	소계	철소	기타	소계	반주리	2륜차	소 계	
1973	36	2	4	1	7	1	1	13	2	15	3	10	13	

자료: 회계과

262. 통 신 장 비 시 설 통 계

회선 상황: 회선
T, T 전화기: 대
T, T 수발: 건

연도별	시 동 행 정 전 화						시 동 행 정 전 화					
	회선	장회	전화기현황	회선	장회	전화기현황	회선	장회	전화기현황	회선	장회	전화기현황
1973	1	-	-	86	26	-	17	4	1	1	6	79

자료: 회계과

263. 사 무 장 비 현 황

단위:대

연도별	본				기				사				동			
	타자기	계산기	복사기	동사기	타자기	계산기	복사기	동사기	타자기	계산기	복사기	동사기	타자기	계산기	복사기	동사기
1969	8	-	-	6	1	1	2	-	-	-	-	-	-	-	-	25
1970	8	-	-	6	1	1	2	-	-	-	-	-	-	-	-	51
1971	13	-	-	7	2	1	2	-	-	-	-	-	-	-	-	51
1972	13	-	-	7	2	1	2	-	-	-	-	-	-	-	-	51
1973	13	-	3	7	1	2	1	2	4	2	-	1	1	5	-	51

자료: 회계과

264. 민원실 운영 실적 통계

적실단위: 원

연도별	운 영 실 적							시 설 현 황	
	연간총수	월평균	일평균	항구처리	우체국이제	외국인이제	기 타	방구수	중사자수
1972	200,775	16,731	550	191,961	8,621	180	13	38	38
1973	214,455	17,871	745	213,670	592	180	13	43	42

자료: 총무과

265. 수발문서 처리통계 현황

단위: 0

연도별	합 계		본 칭		사 업 소		동	
	접 수	발 송	접 수	발 송	접 수	발 송	접 수	발 송
1972	87,475	34,527	34,559	16,356	6,905	2,561	46,011	15,590
1973	52,467	33,473	22,379	24,768	3,824	1,216	26,264	7,489

자료: 총무과

266. 민원서류 처리 통계

단위: 건

연도별	합 계		허가인가면허승인		제증명및자종선교		청원소원이의심인		권정단원기명투서		기 타	
	접 수	처 리	접 수	처 리	접 수	처 리	접 수	처 리	접 수	처 리	접 수	처 리
1972	191,648	191,643	6,599	6,594	182,795	182,795	33	33	95	95	2,126	2,126
1973	120,136	120,126	4,219	4,209	115,790	115,790	85	85	42	42	--	--

자료: 총무과

267. 공업단지입주및 부지분양현황

업 호	대 표 자	업 종	부지면적	합의이부	교부인원	비 고		
						계 약	착 공	준 공
동화물산	김인만	제조가공	3,377평	단독	85	73. 2.12	73. 2.19	73. 7.28
환삼기덕	김영	제조가공	3,608	단독	200	71.12.24	71.12.24	72. 5.20
행남복수·도기	김준형	특수도기	7,452	단독	236	73. 3.23	73. 6.29	74. 5.24
통일산인	김경남	와이어로프	1,054	단독	57	73.12.26	74. 1.15	74. 6.30
삼화사료	최윤하	사료	3,415	단독	67	74. 2.28	74. 3. 3	74. 5.29
동양전주	오명인	농수산물인공건조	891	단독	50	73. 4.13	73. 7.14	전속중
남양어만	홍순기	어망	4,763	단독	143	73. 8.14	74. 4.30	단독
도남고부산업	김영주	화학	1,132	합업합자	390	74. 6.17	74. 8.15	미착공
한국소림주맥산업	박남표	수력발전	30,054	단독	330	73. 4.27	74.11. 1	단독
삼양식품	전중윤	식품관련	4,827	단독	48	73.10.19	74. 9.15	단독
변전소	한건	--	3,305	단독	--	--	74. 7. 1	단독
계			73,878		1,605			

자료: 산업과

268. 목 포 시 주 요

품명 단위	쌀	보리쌀	콩	팥	녹두	고구마	감자	닭	달걀
	100 ℓ					3.75 Kg		마리	10개
연도및월년									
1 9 6 9	5,309	2,426	3,375	4,381	5,563	56	72	412	95
1 9 7 0	6,004	3,127	6,023	7,881	13,487	55	99	450	130
1 9 7 1	7,367	4,192	5,799	7,950	16,350	39	106	445	122
1 9 7 2	9,556	4,992	7,092	8,596	11,394	101	155	439	121
1 9 7 3	9,360	4,620	8,300	10,250	11,900	100	180	560	140
1	9,000	4,870	7,000	8,300	10,970	100	200	477	117
2	9,400	4,900	7,700	8,600	11,100	100	200	550	136
3	9,070	4,670	8,250	8,600	10,800	100	200	570	136
4	9,130	4,560	8,180	9,130	10,900	100	200	575	150
5	9,570	4,560	8,910	10,400	12,320	100	215	591	150
6	9,500	4,560	8,690	10,950	12,750	품선	160	566	130
7	9,830	4,560	8,630	11,850	12,900	◇	130	577	120
8	9,000	4,560	8,800	12,170	12,700	140	150	616	146
9	9,500	4,560	9,480	11,170	11,130	127	173	567	150
10	9,430	4,560	7,500	10,161	품선	100	200	463	145
11	9,450	4,560	8,300	10,000	◇	90	120	550	140
12	9,450	4,560	8,250	11,700	13,500	90	200	680	160

품명 단위및규격	천일엽	고추	깨	팥주	얼음	소주	청주	연탄	기와
	60kg	60kg	100ℓ	1.8ℓ	개LB300	상자40병	상자10병	% 200개	장
연도및월년									
1 9 6 9	470	17,378	10,403	302	307	2,244	4,350	3,260	10.09
1 9 7 0	645	45,635	20,060	340	365	2,350	4,100	3,600	14.20
1 9 7 1	640	37,687	26,792	330	400	2,510	4,900	4,400	13
1 9 7 2	728	36,166	25,610	338	475	2,510	6,083	4,450	14.43
1 9 7 3	600	33,500	28,650	390	430	2,630	6,100	4,600	15
1	720	30,000	26,550	380	400	2,510	6,100	4,600	15
2	760	31,000	27,600	380	400	2,640	6,100	4,600	15
3	763	34,990	28,088	380	400	2,640	6,100	4,600	15
4	620	36,100	28,264	390	400	2,640	6,100	4,600	15
5	590	41,760	30,789	400	400	2,640	6,100	4,600	15
6	579	44,100	31,969	400	400	2,640	6,100	4,600	15
7	542	32,250	34,165	400	438	2,640	6,100	4,600	15
8	480	34,080	33,196	400	475	2,640	6,100	4,600	15
9	510	23,380	25,545	400	475	2,640	6,100	4,600	15
10	570	28,333	25,644	400	475	2,640	6,100	4,600	15
11	540	30,000	26,000	400	475	2,600	6,100	4,600	15
12	525	30,000	26,000	400	475	2,600	6,100	4,600	17

자료: 한국은행 목포지점

상 품 도 매 가 격

단위: 원

석 고 기	태 지 고 기	사 과	배	복 어	별 지	요 정 어	김	참 기 료
600g		18.75kg		30개	3.75kg	10쪽	상 자 100쪽	20g
314	180	1,036	996	31,326	7,121	35,456	47,055	11,716
350	195	1,401	1,136	39,920	2,750	54,790	34,802	12,782
455	255	1,570	1,371	39,764	9,466	88,800	28,710	16,585
500	243	1,669	1,743	31,588	8,773	117,333	39,350	18,942
600	310	1,760	1,610	23,730	9,230	111,000	54,000	20,600
600	280	1,600	1,500	30,000	8,700	107,000	45,000	19,500
600	280	1,500	1,470	25,930	8,950	112,000	49,730	19,500
600	280	1,680	1,870	21,500	9,500	112,000	47,700	19,500
600	300	1,850	1,790	20,700	9,700	112,000	47,700	18,000
600	300	2,040	1,850	21,250	10,850	112,000	47,700	19,300
600	300	2,300	1,570	품절	품절	품절	품절	22,000
600	300	품절	품절	◇	◇	◇	◇	24,000
600	300	◇	◇	◇	9,000	◇	◇	24,000
600	350	1,567	1,513	23,000	7,900	◇	◇	20,000
600	350	1,500	1,500	품절	품절	◇	◇	품절
600	350	1,800	1,500	◇	◇	◇	75,000	◇
600	350	1,750	1,500	◇	◇	◇	65,000	◇

세 민 트 벽 들	인 력 달 꺾 기	내 화 벽 들	내 화 벽 들	어 망 자 (나 입 문)	어 망 자 (문)	고 부 실 (남 자 용)	고 부 실 (여 자 용)	문 등 화 (남 자 용)
개	대	(SK #34) 개	(SK #32) 개	3.75kg		100 쪽		
8.85	7,965	35	30	3,255	1,312	8,331	6,033	9,633
4.46	9,250	44.17	38	4,020	1,283	9,500	7,000	10,750
4.25	10,500	45	35	3,700	1,522	11,250	8,375	13,220
4.54	11,000	53	43	3,680	1,800	12,000	9,000	14,500
5.50	12,700	57	47	4,900	품절	13,700	11,500	30,000
5	12,000	55	45	3,500	◇	12,000	9,000	14,500
5	12,000	55	45	3,500	◇	12,000	9,000	14,500
5.25	12,000	55	45	3,800	◇	12,000	9,000	31,000
5.25	12,000	55	45	3,930	◇	12,000	9,000	31,000
5.25	12,000	55	45	4,000	◇	12,000	11,000	31,000
5.50	12,000	55	45	4,130	◇	12,000	11,000	31,000
5.05	12,000	55	45	5,300	◇	15,000	13,000	33,000
5.50	12,000	55	45	5,300	◇	15,000	13,000	33,000
5.60	12,000	55	45	6,170	◇	15,000	13,000	33,000
5.60	12,000	55	45	6,170	◇	15,000	13,000	33,000
5.60	16,000	65	55	6,500	◇	16,000	14,000	37,750
7	16,000	65	55	6,500	◇	16,000	14,000	37,750

269. 목포항선박출입

단위:천톤

연도 및 월별	출 입									
	합 계		연 안 선		외 계		국 외 선		국 내 선	
	척 수	톤 수	척 수	톤 수	척 수	톤 수	척 수	톤 수	척 수	톤 수
1 9 6 9	6,940	519,214	6,873	423,852	67	167,590	—	—	—	—
1 9 7 0	5,245	449,960	5,283	300,370	142	149,590	111	46,010	31	103,580
1 9 7 1	3,866	627,357	3,741	256,756	119	370,527	77	78,366	42	232,161
1 9 7 2	4,499	557,091	4,407	236,358	92	320,733	52	60,742	40	259,991
1 9 7 3	4,824	541,777	4,725	310,273	99	231,504	70	89,794	29	141,710
1	392	28,763	383	18,065	9	10,698	8	1,488	1	9,210
2	286	57,553	279	17,159	7	40,494	5	10,213	2	30,281
3	535	65,253	523	36,270	12	28,963	11	16,477	1	12,506
4	623	63,317	615	41,038	8	22,279	6	11,544	2	10,735
5	442	37,796	438	27,575	4	10,221	4	10,221	—	—
6	429	56,583	417	25,481	12	31,102	10	3,233	2	27,869
7	437	45,629	431	25,173	6	20,456	5	10,952	1	9,494
8	362	39,312	358	37,220	4	2,092	4	2,092	—	—
9	353	32,226	346	21,006	7	11,220	6	786	1	10,434
10	307	38,188	299	21,005	8	17,183	7	1,234	1	15,949
11	349	45,250	338	22,007	—	—	2	10,846	9	12,397
12	309	31,807	298	18,274	11	13,533	2	10,698	6	2,835

연도 및 월별	입 합									
	합 계		연 안 선		외 계		국 내 선		외 합 선	
	척 수	톤 수	척 수	톤 수	척 수	톤 수	척 수	톤 수	척 수	톤 수
1 9 6 9	6,942	604,677	6,880	425,758	62	179,299	—	—	—	—
1 9 7 0	5,436	448,031	5,282	299,505	154	148,526	123	44,846	31	103,580
1 9 7 1	4,010	669,240	3,873	271,970	137	397,270	92	74,838	45	322,432
1 9 7 2	4,591	569,911	4,492	238,998	99	330,913	61	50,901	38	273,012
1 9 7 3	4,859	534,200	4,752	300,062	95	234,138	84	80,923	25	153,215
1	398	19,871	393	19,117	5	754	5	754	—	—
2	287	79,932	274	16,969	13	62,963	9	10,684	4	52,180
3	533	43,003	523	27,042	10	15,961	10	15,961	—	—
4	625	63,002	616	29,286	9	33,746	6	11,061	3	22,658
5	445	38,312	438	27,634	7	10,678	6	10,640	1	38
6	429	56,512	415	24,862	14	39,650	12	3,781	2	27,869
7	438	45,034	433	34,288	5	10,746	5	10,746	—	—
8	372	40,478	368	38,386	4	2,092	4	2,092	—	—
9	357	36,961	350	25,405	7	1,156	7	1,122	1	10,434
10	314	34,676	304	17,511	10	17,165	10	1,216	1	15,949
11	349	55,358	337	21,342	—	—	9	12,671	3	21,345
12	312	21,061	301	18,220	11	2,841	1	199	10	2,642

자료: 한국은행 목포지점

270. 목포항 화물출입상황

단위: %

연도 및 월별	입										합						
	계	곡	유	염류	유류	비료	목재	회선어	무연탄	잡화	광석	기계류	식료	세멘트	철재	수	산
1969	369,702	105,498	538	94,230	68,056	16,051	7,318	11,825	22,420	770		32,821	23,239	282			16,651
1970	218,794	40,942	666	54,688	28,333	17,374	6,717	29,277			330	1,052		19,719	429	528	18,762
1971	311,176	121,962	314	54,094	13,766	39,385	4,520	21,611			300	3,896		25,767	135	131	25,243
1972	312,855	173,385	473	44,020	23,465	24,296	8,026	17,095			200	518		6,438	457	250	14,232
1973	313,989	163,472	1,375	58,896	42,827	1,888	7,832	16,068			903	800		334	80	50	19,464
1	5,473			3,300		60	679							84			1,350
2	56,192	32,603		4,915	16,664	40	278			60							1,632
3	32,339	23,000		5,060	400		720			60	500						2,599
4	40,840	31,397		5,366	490	216	967			80				70			2,254
5	19,992	4,975	110	5,810	1,671	355	714	5,584									2,773
6	36,646	8,794		7,419	6,503	230	520			60				120		50	2,950
7	27,703	17,109	124	6,090	140	160	863	2,200									1,046
8	13,843	5,250	863	5,735	311	223	610			50				60			741
9	27,861	13,837	200	3,226		254	629	8,284									1,431
10	10,334	4,632	60	2,267	440	170	695			90				80			1,900
11	36,023	11,875	18	5,577	16,108	120	519			503	300						1,003
12	6,743			4,131	100	60	638										1,814

자료: 한국은행 목포지점

목포항 화물출입상황 (속)

연도 및 월별	출													항		
	계	곡류	염류	유류	비료	목재	황선어	무연탄	잡화	광석류	기계류	식료품	세멘트	철재	수산물	기타
1 9 6 9	109,406	13,504	11,969	13,257	9,700	4,509	1,035	—	4,151	16,930	—	394	1,559	422	10,023	21,957
1 9 7 0	86,549	2,947	11,796	1,925	2,520	640	728	—	—	33,963	—	—	882	1,062	6,817	23,264
1 9 7 1	65,055	3,770	9,042	10,158	2,455	320	462	—	—	18,314	80	—	430	230	226	19,569
1 9 7 2	60,039	3,428	9,798	5,534	1,897	92	632	—	—	12,140	1,069	—	363	325	1,589	23,172
1 9 7 3	86,168	8,130	17,935	5,328	8,365	225	3,488	10	—	8,556	845	—	2,216	532	800	30,736
1	4,803	—	336	850	—	—	135	—	—	—	845	—	598	—	—	2,039
2	5,847	—	232	499	2,130	—	96	—	—	1,580	—	—	60	—	—	1,250
3	7,427	960	100	1,200	930	25	245	—	—	500	—	—	—	—	—	3,467
4	9,002	1,125	851	700	1,420	200	255	—	—	1,140	—	—	—	—	—	3,314
5	5,191	312	1,299	1,100	—	—	160	—	—	80	—	—	—	—	33	2,207
6	7,634	—	2,147	834	1,590	—	330	—	—	508	—	—	120	140	237	1,728
7	7,807	100	2,438	—	1,045	—	111	—	—	850	—	—	40	120	—	3,103
8	7,128	120	2,872	60	—	—	392	—	—	630	—	—	60	100	51	2,843
9	5,996	240	3,227	—	—	—	50	—	—	—	—	—	—	172	—	2,307
10	5,586	260	1,993	—	—	—	84	—	—	90	—	—	—	—	98	3,061
11	12,890	4,999	1,432	85	—	—	236	10	—	2,580	—	—	405	—	252	2,891
12	6,857	14	1,008	—	1,260	—	394	—	—	600	—	—	933	—	129	2,529

271. 보 호 문 화 재 (保 護 文 化 財)

1. 李忠武公高下島遺虛記事之碑

- ① 所在地 : 木浦市連湍230番地
 ② 建造 및 製作年代 : 1722年
 ③ 數 量 : 1
 ④ 所有者 또는 管理者 : 李四萬
 ⑤ 保護事由 또는 沿革(由來)

李忠武公의 忠誠心과 戰功을 높이 讚揚하기 위해 吳重周 統制使가 始建하여 1772年 8月 李朝 景宗때 忠武公의 5代孫인 李鳳祥 統制使가 完成시킨 碑로 碑文은 南九萬이 지었고 글씨는 趙泰壽가 썼다하며 韓日合併後 한 倭兵이 이 碑에 銃질을 하여 여러군데 傷處를 입혔는데 그後 倭兵은 急死했다고 한다. (抄)

公之初受節，於全羅右水營也聞，大駕西狩別，貯精米五百石，封之曰 主上越在龍灣 箕城之賊，苦又西突則

鶴將渡 鴨綠矣 爲吾之職 嘗政龍舟浮海，迎駕仍圖恢復雖成，不幸同死我國之地可也

(解)

公이 처음 所任을 全羅右水營에 맡았을 때, 大駕(임금이 탄 수레)가 西쪽으로 播遷하셨다는 말을 듣고 따로 精米 5百石을 封해두고 이르는 말이 상감께서 龍麟(只今 義州)에 옮겨계시니 箕城(지금 平壤)의 敵이 만약 또 西쪽으로 무찌르면 大駕가 장차 다시 압록강을 건너실지라 내 말은 職分으로 마땅히 바다에 떠 大駕를 모시고 나라를 回復해야 할 것이나, 만일 不遂히 그렇지 못할 경우에는 임금과 臣下가 함께 우리 나라에서 죽는 것이 幸을 것이라고 하셨다.

2. 蓬聖寺梵鍾

- ① 所在地 : 木浦市 竹橋洞 317番地
 ② 建造 및 製作年代 : 1759年
 ③ 數 量 : 1
 ④ 所有者 또는 管理者 : 朴萬聖
 ⑤ 保護事由 또는 沿革(由來)

1759年 湖南의 名刹 和順 開天寺에서 當時의 名匠 白興禮과 金重明이 畢生의 精力을 傾往하여 鑄造한 梵鍾으로서 開天寺가 燒燬된에 海南 大興寺에 保全되다가 30余年前에 蓬聖寺로 옮겨졌는데 神麗飛天像의 鍾頭와 鍾身에 彫刻된 四菩薩像은 精巧함이 極에 達하여 優雅無比하고 音響은 清雅하면서도 은은한 重氣를 풍어 내어 듣는 사람으로 하여금 歡喜心을 자아내게 하며 鍾身의 乳頭와 같은 部分은 恰似 衆生에게 法乳를 주려는듯 親近感과 慈愛感을 일게하고 있음.

3. 露積峯

- ① 所在地 : 木浦市 大義洞 2街1
 ② 建造 및 製作年代 :
 ③ 數 量 : 1
 ④ 所有者 또는 管理者 : 木浦市長
 ⑤ 保護事由 또는 沿革(由來)

380余年前 壬辰倭亂時 李韓臣 將軍이 天然的으로 쌀가마를 쌓아 올린 것 같은 露積峯을 길과 섬으로 둘러쳐서 敵으로 하여금 軍糧米을 山과 같이 많이 쌓아둔 것 처럼 보이도록 하여 敵을 물리쳤다는 傳說이 엮인 巨石임.

자료 : 송우과

272. 역 대 도 지 사

대 수	성 명	취임년월일	이임년월일	재 직 기 간		본	적
				년	월		
1	이 남 규	48. 10. 18	50. 4. 21	1	7		
2	박 천 수	50. 5. 1	51. 12. 17	1	8		
3	이 흘 석	51. 12. 17	53. 11. 23	1	11		
4	추 규 영	53. 11. 23	55. 2. 25	1	3		
5	민 병 기	55. 2. 25	56. 9. 25	1	7		
6	이 가 제	56. 9. 24	59. 5. 13	2	7		
7	황 성 수	59. 5. 13	59. 8. 11	--	3		
8	이 라 일	59. 8. 11	60. 4. 30	--	9		
9	말 영 남	60. 5. 12	60. 10. 17	--	5		
10	최 의 남	60. 10. 17	60. 12. 3	--	2		
11	민 익 남	60. 12. 7	61. 5. 24	---	5		
12	송 호 반	61. 5. 24	63. 7. 23	2	2		
13	김 용 관	63. 7. 23	63. 12. 19	—	5		
14	신 용 우	63. 12. 19	66. 1. 29	2	1		
15	김 보 현	66. 1. 29	69. 10. 21	3	9		
16	김 재 식	69. 10. 25	73. 9. 27	3	11		
17	허 연	73. 9. 27	—	—	—		

자료 : 총무과

273. 역 대 시 장

대 수	성 명	취임년월일	이임년월일	재 직 기 간		본	적
				년	월		
1	유길	47. 8. 20	48. 10. 20	1	2		
2	김배	48. 10. 20	50. 9. 28	2	—		
3	김정	50. 10. 15	50. 11. 11	—	2		
4	김정	50. 12. 15	52. 2. 21	1	3		
5	김정	52. 2. 21	52. 3. 26	—	1		
6	하박	52. 4. 10	52. 5. 7	—	1		
7	하박	52. 5. 7	52. 10. 8	—	6		
8	하박	52. 10. 24	59. 8. 7	6	9		
9	하박	59. 11. 24	60. 5. 23	—	7		
10	이양	60. 6. 7	60. 12. 1	—	6	전	북
11	이양	61. 1. 5	61. 7. 11	—	6	전	남
12	이양	61. 8. 2	61. 12. 3	—	5	전	남
13	이양	61. 12. 3	62. 4. 18	—	5	전	남
14	이양	62. 5. 24	64. 4. 13	1	10	전	남
15	이양	64. 4. 13	66. 2. 6	1	11	전	남
16	김종	66. 2. 7	66. 12. 15	—	11	전	남
17	김종	66. 12. 15	68. 4. 31	1	5	전	남
18	김종	68. 5. 1	69. 7. 23	1	3	전	남
19	김종	69. 7. 23	71. 8. 10	2	1	전	남
20	김종	71. 8. 10	74. 8. 26	3	1	전	남
21	김종	74. 8. 28	—	—	—	전	남

자료 : 총무과

274. 역 대 부 시 장

대 수	성 명	취임년월일	이임년월일	재 직 기 간		본	적
				년	월		
1	하서안이박	동양정병홍	50. 4. 4	50. 12. 25	—	4	
2		현봉호규규	50. 12. 25	52. 12. 16	2	—	
3			52. 12. 16	54. 10. 30	1	10	
4			54. 11. 4	59. 12. 24	5	2	
5			59. 12. 24	60. 5. 26	—	5	
6	김광갑이김	두전세동호	60. 6. 28	61. 2. 14	—	8	
7		천석장식환	61. 6. 14	61. 6. 25	—	5	
8			65. 6. 1	65. 7. 31	1	2	
9			66. 8. 1	69. 3. 10	2	9	
10			69. 3. 10	70. 7. 1	1	4	영평남하
11	고산박신배	언평인홍하	70. 7. 1	71. 8. 21	1	1	영평남하
12		우복홍식규	71. 8. 21	72. 6. 7	—	9	영평남하
13			72. 6. 8	73. 7. 9	1	1	영평남하
14			73. 7. 9	74. 1. 28	—	6	영평남하
15			74. 2. 5	74. 8. 2	—	6	영평남하
16	신 제 우	74. 8. 2	—	—	—	고 흥	

275. 시 간 부

직 위	성 명	생년월일	본	지	비	고
총무국장	박한진	27. 5. 24	진영	강안		
산업개발국장	김오박	28. 3. 10	재	안남		
문화공보실장	최원완	32. 12. 26	신고	안흥상		
기획과장	원완수	31. 9. 15	보	포주		
총무과장	김정권	33. 3. 17	복	승포		
새마을부계	김번박	39. 10. 19	신	안산		
사회복지사업실	송희환	24. 2. 14	고	포주		
보건사업실	김재태	29. 9. 11	복	포주		
보건사업실	김태분	23. 8. 20	복	승포		
보건사업실	한김진	34. 9. 25	복	승포		
보건사업실	김태분	29. 3. 20	신	안산		
보건사업실	송희환	34. 11. 10	신	안산		
보건사업실	김태분	31. 11. 25	신	안산		
보건사업실	송희환	24. 4. 5	신	안산		
보건사업실	한김진	35. 7. 15	신	안산		
보건사업실	김태분	28. 1. 17	신	안산		
보건사업실	송희환	17. 9. 7	신	안산		
보건사업실	김태분	24. 3. 3	신	안산		
보건사업실	송희환	29. 1. 15	신	안산		
보건사업실	김태분	38. 1. 5	신	안산		
보건사업실	송희환	21. 3. 6	신	안산		
보건사업실	김태분	42. 1. 28	신	안산		
보건사업실	송희환	36. 3. 24	신	안산		
보건사업실	김태분	23. 5. 29	신	안산		

276. 방 송 국 령 황

국 별	소 제 지	국 광 사 립 별	창 립 년 월 일	직 원 수	주 파 수	설					
						건 평	방 송 실	출 력	능 용 기	털 매 이	조 경 기
목포 방송국 주식회사 목포문화방송 계	목포시호남동1	국영기업체	42.11. 1	41	860KHZ	193.5평	2	10KW	12	2	1
	목포시대의동2가 1번지111	사립(민영)	68. 3.23	45	1,398	318.3평	4	10KW	17	5	4
	—	—	—	86	—	511.8	6	—	29	7	5

자료: 각 방송국

277. 행 정 구 역 일 랫 표

동 명	동 명
용 당 동	용당동
산 정 동 1구	산정동 일부
◇ 2구	◇
◇ 3구	◇ 연산동
대 성 동 1구	대성동 일부 산정동 일부
◇ 2구	◇
양 교 동	양 교 동
북 교 동	북 교 동
남 교 동	남 교 동
호 남 동	대안동, 광평동, 명륜동, 호남동 일부
죽 동	죽 동
무 안 동	무안동, 죽후동, 삼락동 북만동 일부 호남동 일부
동 명 동	동명동, 광동, 호남동 일부
영 해 동	영해동, 행복동, 죽부동, 보평동 북만동 일부
유 달 동	유달동, 내외동, 중앙동, 은동동 일부
만 호 동	만호동, 수강동, 해인동, 향동, 중동, 유동, 금동, 경동
서 산 동	서산동, 금화동
은 금 동	은금동 일부
죽 교 동 1구	죽교동 일부
◇ 2구	◇
◇ 3구	◇
◇ 4구	◇
◇ 5구	◇
이 료 동	상동, 용해동, 서현동
죽 부 동	달동, 율동
연 동	산정동 일부

자료: 종무파

278. 목포시기구표

시	장
부	시
	장

본	정	2실 2국 12과
시	정	6
부	동	26
계		52계

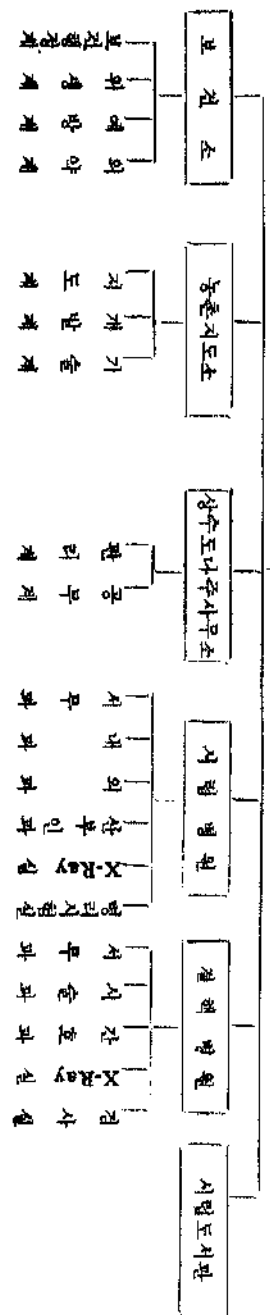
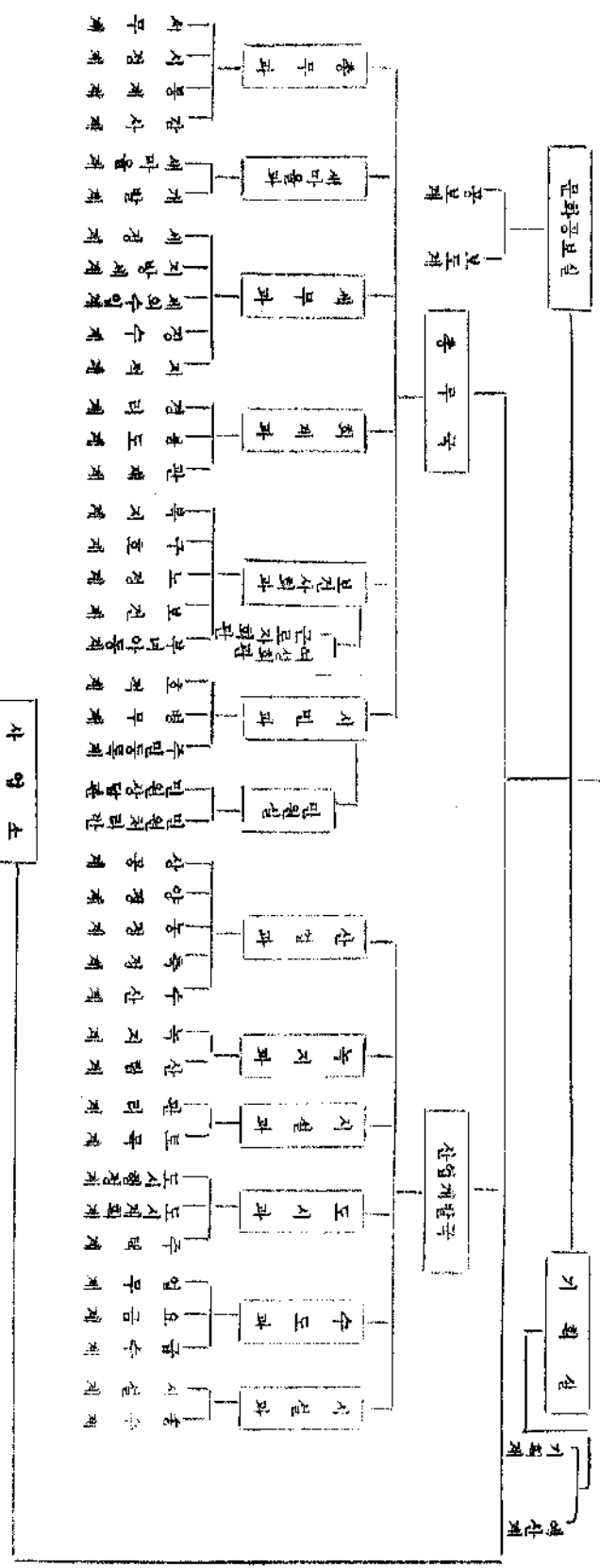

279. 곡류용량중량환산표

곡	종	석	당	톤당석수	용량에의	중량에의	가	석당중량	석	톤	정곡석당 조가마수
					환산율	환산율	마		당	당	
					%	%	당	당	가	가	가
정	조	100	10.0	50	72	90	166.66	1.85	18.51	3.70	
흰	미	155	6.5	—	—	100	258.33	2.58	16.66	2.58	
백	미	144	6.9	—	—	100	240	2.40	16.66	2.40	
외	미	144	6.9	—	—	—	240	—	—	—	
태	백	99	10.1	48	74	83.3	165	1.98	20.00	4.60	
과	백	138	7.2	77	85	100	230	2.30	16.66	2.80	
소	백	138	7.2	100	72	100	230	2.30	16.66	—	
대	과	138	7.2	—	—	100	230	2.30	16.66	—	
맥	부	117	8.5	—	—	90	195	2.16	18.51	3.20	
호	맥	124	8.1	93	81	90	206.66	2.29	18.51	—	
소	백	147	6.8	—	—	100	245	2.45	16.66	—	
소	백	100	10.0	—	—	—	166.66	4.54	45.45	4.55	
호	맥	100	10.0	—	—	—	—	—	—	—	
연	백	78	12.8	30	65	75	130	1.73	22.22	5.78	
연	맥	138	7.2	—	—	100	230	2.30	16.66	—	
암	맥	126	7.9	—	—	70	210	3.00	23.80	—	
교	백	120	8.3	—	—	100	200	2.00	16.16	—	
교	백	96	10.4	70	60	75	160	2.13	22.22	3.04	
포	(조)	114	8.8	75	70	75	190	2.53	22.22	4.60	
조	(정)	142	7.0	—	—	90	5,236.66	2.63	18.51	—	
피	(조)	72	13.9	28	54	65	120	1.84	25.64	6.60	
기	(정)	138	7.2	—	—	100	230	2.30	16.66	—	
기	장	108	9.3	60	70	90	180	2.00	18.51	3.33	
기	장	144	6.9	—	—	90	240	2.66	18.51	—	
수	수	132	7.6	65	75	100	220	2.20	16.66	3.04	
수	수	141	7.1	—	—	100	235	2.35	16.66	—	
옥	수	135	7.4	100	100	100	225	2.25	16.66	—	
보	미	108	9.3	—	—	75	180	2.40	22.22	—	
백	쇄	120	8.3	—	—	90	200	2.22	18.51	—	
대	두	135	7.4	100	100	100	225	2.25	16.66	—	
소	두	150	6.7	100	100	100	250	2.50	16.66	—	
늑	두	150	6.7	100	100	100	250	2.50	16.66	—	
완	두	144	6.9	100	100	100	240	2.40	16.66	—	
채	두	144	6.9	100	100	—	—	—	—	—	
낙	화	66	15.1	30	60	—	—	—	—	—	
낙	화	132	7.5	—	—	—	—	—	—	—	
피	마	113	8.8	—	—	—	—	—	—	—	
참	깨	112	8.9	—	—	—	—	—	—	—	
들	깨	112	8.9	—	—	—	—	—	—	—	

280. 시 · 등 가 리 정 표

단위 : 원

용량	740	1,150	2,830	1,550	1,690	2,290	2,440	2,290	2,020	2,370	2,460	2,390	2,510	2,740	2,810	3,310	3,560	3,160	3,030	2,650	2,640	5,010	610	3,270	1,150
선정물 1구	410	1,680	1,110	950	1,140	1,550	1,710	1,280	1,390	1,450	1,650	1,650	1,770	2,000	2,030	2,570	2,820	2,440	2,290	1,910	1,900	4,270	1,350	2,490	150
선정물 2구	2,270	1,270	700	540	1,170	1,140	750	1,360	1,710	1,380	1,580	1,580	1,920	1,920	1,940	1,410	2,760	2,030	1,880	1,900	2,010	4,550	1,760	2,490	410
안정물 3구	1,070	1,270	1,070	1,170	1,170	1,140	1,920	1,990	2,210	2,290	2,550	2,550	2,920	2,270	2,290	2,820	3,210	2,030	1,880	1,900	2,010	5,210	1,530	2,400	150
개선물 1구	100	100	100	100	100	100	100	100	100	100	100	100	100	100	100	100	100	100	100	100	100	4,100	4,970	2,210	950
개선물 2구	600	600	600	600	600	600	600	600	600	600	600	600	600	600	600	600	600	600	600	600	600	3,960	2,900	2,070	1,550
안정물	350	350	350	350	350	350	350	350	350	350	350	350	350	350	350	350	350	350	350	350	3,290	3,060	2,070	1,950	1,550
복교물	400	400	400	400	400	400	400	400	400	400	400	400	400	400	400	400	400	400	400	400	400	2,270	2,270	1,950	1,710
안정물	500	500	500	500	500	500	500	500	500	500	500	500	500	500	500	500	500	500	500	500	500	2,140	2,240	2,270	1,550
추방물	350	350	350	350	350	350	350	350	350	350	350	350	350	350	350	350	350	350	350	350	350	2,140	2,240	2,270	1,550
추방물	250	250	250	250	250	250	250	250	250	250	250	250	250	250	250	250	250	250	250	250	250	2,240	2,240	2,270	1,550
무안물	510	510	510	510	510	510	510	510	510	510	510	510	510	510	510	510	510	510	510	510	510	2,240	2,240	2,270	1,550
510동명물	380	380	380	380	380	380	380	380	380	380	380	380	380	380	380	380	380	380	380	380	380	2,240	2,240	2,270	1,550
270영려물	820	820	820	820	820	820	820	820	820	820	820	820	820	820	820	820	820	820	820	820	820	2,240	2,240	2,270	1,550
유달물	550	550	550	550	550	550	550	550	550	550	550	550	550	550	550	550	550	550	550	550	550	2,240	2,240	2,270	1,550
300안정물	940	940	940	940	940	940	940	940	940	940	940	940	940	940	940	940	940	940	940	940	940	2,240	2,240	2,270	1,550
300안정물	870	870	870	870	870	870	870	870	870	870	870	870	870	870	870	870	870	870	870	870	870	2,240	2,240	2,270	1,550
추방물 1구	1,420	1,420	1,420	1,420	1,420	1,420	1,420	1,420	1,420	1,420	1,420	1,420	1,420	1,420	1,420	1,420	1,420	1,420	1,420	1,420	1,420	2,240	2,240	2,270	1,550
추방물 2구	1,420	1,420	1,420	1,420	1,420	1,420	1,420	1,420	1,420	1,420	1,420	1,420	1,420	1,420	1,420	1,420	1,420	1,420	1,420	1,420	1,420	2,240	2,240	2,270	1,550
추방물 3구	1,420	1,420	1,420	1,420	1,420	1,420	1,420	1,420	1,420	1,420	1,420	1,420	1,420	1,420	1,420	1,420	1,420	1,420	1,420	1,420	1,420	2,240	2,240	2,270	1,550
추방물 4구	1,420	1,420	1,420	1,420	1,420	1,420	1,420	1,420	1,420	1,420	1,420	1,420	1,420	1,420	1,420	1,420	1,420	1,420	1,420	1,420	1,420	2,240	2,240	2,270	1,550
추방물 5구	1,420	1,420	1,420	1,420	1,420	1,420	1,420	1,420	1,420	1,420	1,420	1,420	1,420	1,420	1,420	1,420	1,420	1,420	1,420	1,420	1,420	2,240	2,240	2,270	1,550
이로물	3,250	3,250	3,250	3,250	3,250	3,250	3,250	3,250	3,250	3,250	3,250	3,250	3,250	3,250	3,250	3,250	3,250	3,250	3,250	3,250	3,250	3,250	3,250	3,250	3,250
중부물	4,270	4,270	4,270	4,270	4,270	4,270	4,270	4,270	4,270	4,270	4,270	4,270	4,270	4,270	4,270	4,270	4,270	4,270	4,270	4,270	4,270	4,270	4,270	4,270	4,270
연동	1,350	1,350	1,350	1,350	1,350	1,350	1,350	1,350	1,350	1,350	1,350	1,350	1,350	1,350	1,350	1,350	1,350	1,350	1,350	1,350	1,350	1,350	1,350	1,350	1,350

281. 연 령 대 조 표

년 령	서 기	단 기	간 지	년 령	서 기	단 기	간 지
1	1 9 7 4	4307	진 일	49	1 9 2 6	4259	병 인
2	1 9 7 3	4306	계 축	50	1 9 2 5	4258	을 축
3	1 9 7 2	4305	암 자	51	1 9 2 4	4257	갑 자
4	1 9 7 1	4304	신 해	52	1 9 2 3	4256	계 해
5	1 9 7 0	4303	경 월	53	1 9 2 2	4255	임 술
6	1 9 6 9	4302	기 유	54	1 9 2 1	4254	신 유
7	1 9 6 8	4301	무 신	55	1 9 2 0	4253	경 신
8	1 9 6 7	4300	정 미	56	1 9 1 9	4252	기 미
9	1 9 6 6	4299	병 오	57	1 9 1 8	4251	무 오
10	1 9 6 5	4298	술 사	58	1 9 1 7	4250	정 사
11	1 9 6 4	4297	갑 병	59	1 9 1 6	4249	병 진
12	1 9 6 3	4296	계 을	60	1 9 1 5	4248	을 묘
13	1 9 6 2	4295	임 인	61	1 9 1 4	4247	갑 인
14	1 9 6 1	4294	신 축	62	1 9 1 3	4246	계 축
15	1 9 6 0	4293	경 자	63	1 9 1 2	4265	임 자
16	1 9 5 9	4292	기 해	64	1 9 1 1	4264	신 해
17	1 9 5 8	4291	무 월	65	1 9 1 0	4263	경 술
18	1 9 5 7	4290	정 유	66	1 9 0 9	4242	기 유
19	1 9 5 6	4289	병 신	67	1 9 0 8	4241	무 신
20	1 9 5 5	4288	술 미	68	1 9 0 7	4240	정 미
21	1 9 5 4	4287	갑 오	69	1 9 0 6	4239	병 오
22	1 9 5 3	4286	계 사	70	1 9 0 5	4238	을 사
23	1 9 5 2	4285	임 진	71	1 9 0 4	4237	갑 진
24	1 9 5 1	4284	신 묘	72	1 9 0 3	4236	계 묘
25	1 9 5 0	4283	경 인	73	1 9 0 2	4235	임 인
26	1 9 4 9	4282	기 축	74	1 9 0 1	4234	신 축
27	1 9 4 8	4281	무 자	75	1 9 0 0	4233	경 자
28	1 9 4 7	4280	정 해	76	1 8 9 9	4232	기 해
29	1 9 4 6	4279	병 술	77	1 8 9 8	4231	무 술
30	1 9 4 5	4278	술 유	78	1 8 9 7	4230	정 유
31	1 9 4 4	4277	갑 신	79	1 8 9 6	4229	병 신
32	1 9 4 3	4276	계 미	80	1 8 9 5	4228	을 미
33	1 9 4 2	4275	임 오	81	1 8 9 4	4227	갑 오
34	1 9 4 1	4274	신 사	82	1 8 9 3	4226	계 사
35	1 9 4 0	4273	경 인	83	1 8 9 2	4225	임 인
36	1 9 3 9	4272	기 축	84	1 8 9 1	4224	신 축
37	1 9 3 8	4271	무 자	85	1 8 9 0	4223	경 자
38	1 9 3 7	4270	정 해	86	1 8 8 9	4222	기 해
39	1 9 3 6	4269	병 술	87	1 8 8 8	4221	무 술
40	1 9 3 5	4268	술 유	88	1 8 8 7	4220	정 유
41	1 9 3 4	4267	갑 신	89	1 8 8 6	4219	병 신
42	1 9 3 3	4266	계 미	90	1 8 8 5	4218	을 미
43	1 9 3 2	4265	임 오	91	1 8 8 4	4217	갑 오
44	1 9 3 1	4264	신 사	92	1 8 8 3	4216	계 사
45	1 9 3 0	4263	경 인	93	1 8 8 2	4215	임 인
46	1 9 2 9	4262	기 축	94	1 8 8 1	4214	신 축
47	1 9 2 8	4261	무 자	95	1 8 8 0	4213	경 자
48	1 9 2 7	4260	정 해	96	1 8 7 9	4212	기 묘

서기 1974년 10월 20일 인 쇄
서기 1974년 10월 25일 발 행

통 계 연 보 『제 14 회』

<비 매 품>

발행인 목 포 시 장
편집인 목 포 시 총 무 과
인쇄처 재 일 인 쇄 소
목포시 무안동 3번지
전 화 ㉠ 0110 번

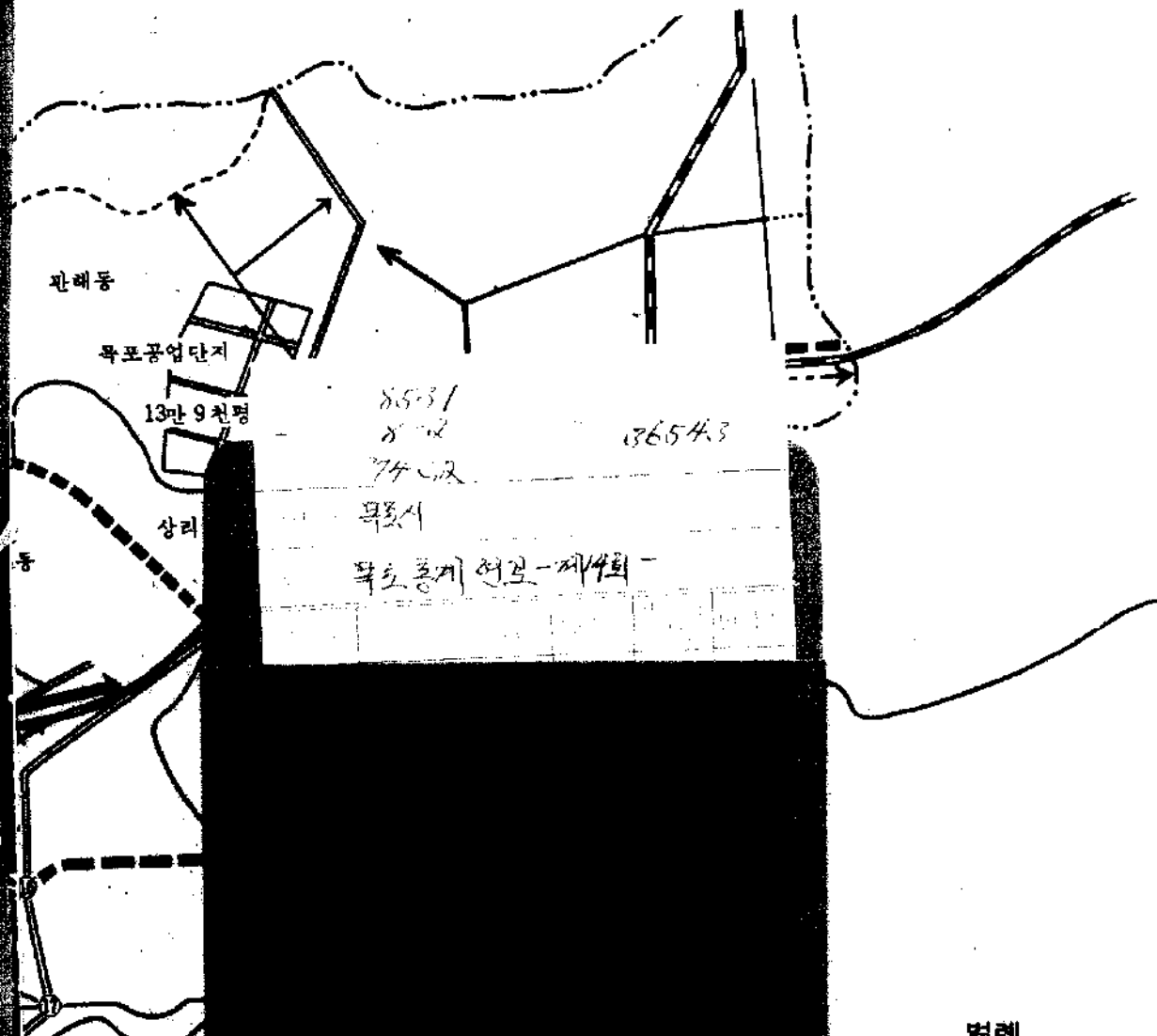

8531
 802
 7402
 36543

목포시
 목포통계연보-제4회-

범례

상	로 40m
대로 1류	35m
대로 2류	30m
대로 3류	25m
도로 1류	20m
도로 2류	
한 철로	
철도예정선	
통치지구	

