

---

제 11 회

목포 통계 연보

STATISTICAL YEARBOOK  
OF MOKPO

1971



목포시  
THE CITY OF MOKPO



## 국 민 교 육 헌 장

우리는 민족중흥의 역사적 사명을 띠고 이 땅에 태어났다.

조상의 빛난 얼을 오늘에 되살려, 앞으로 자주독립의 자세를 확립하고, 밖으로 인류공영에 이바지할 때다.

이에 우리의 나아갈 바를 밝혀 교육의 지표로 삼는다.

성실한 마음과 튼튼한 몸으로, 학문과 기술을 배우고 익히며, 타고난 저마다의 소질을 계발하고, 우리의 처지를 약진의 발판으로 삼아, 창조적 힘과 개혁의 정신을 기른다.

공익과 질서를 앞세우며 능력과 실질을 숭상하고, 경애와 신의에 뿌리박은 상부 상조의 전통을 이어받아, 명랑하고 따뜻한 협동 정신을 복돋운다.

우리의 창의와 협력을 바탕으로 나라가 발전하며, 나라의 융성이 나의 발전의 근본임을 깨달아, 자유와 권리에 따르는 책임과 의무를 다하며, 스스로 국가 건설에 참여하고 봉사하는 국민 정신을 드높인다.

반공 민주 정신에 투철한 애국 애족이 우리의 삶의 길이며, 자유 세계의 이상을 실현하는 기반이다.

길이 후손에 물려줄 영광된 통일 조국의 앞날을 내다보며, 신념과 긍지를 지닌 근면한 국민으로서, 민족의 슬기를 모아 줄기찬 노력으로, 새 역사를 창조하자.

1968년 12월 5일

## 공무원의 신조

1. 우리 공무원은 민족 중흥에 앞장선 영광스러운  
길잡이임을 자부한다.
1. 우리 공무원은 창의와 근면, 친절과 공정으로  
국민의 신뢰를 얻는다.
1. 우리 공무원은 청렴 결백하여 겨레의 공복으로  
국가에 봉사한다.

## 머 리 말

우리 목포시는 지금으로부터 74년(1897년) 전에 우리의 힘으로 개항한 항도입니다. 인근지역에서 많이 생산되는 쌀, 목화, 소금등 문물의 집산지였으며 멀리 중국의 청도 상하이와 일본의 나가사키 등지와도 무역을 하여 당시인구 12,915명 으로 (구미인 20명, 일본인 4,908명, 중국인 136명 포함) 대성황을 이루었던 항도인 것입니다.



그러나 우리 목포는 한낱 항도로서만 아니라 기암괴석의 모서리마다 아름다운 전설과 뜻있는 역사의 발자취를 간직한 유서깊은 유달산과 유달산에서 내려다 보이는 그림처럼 아름다운 영산강 물굽이나 다도해의 절경은 새목포 건설에 비약된 내일을 약속하면서 즐기차게 전진하고 있는 시민의 참된 열이기도 합니다.

이런 우리시의 사회 경제 문화 건설 등 각분야에 걸쳐 날로 변화하고 발전하는 과정을 수록하여 제11회 (1971년도) 통계연보를 발간하게 되었습니다. 내용에 충실을 기하기 위하여 무척 노력은 했음니다마는 아직도 미비한점이 적지 않으므로 앞으로 더욱 개선해나갈 생각입니다.

이 책이 널리 활용되어 통계의 생활화에 기여되기를 바라면서 끝으로 이 연보를 만드는데 협조하여 주신 여러 기관에 감사를 드립니다.

1971년 9월 일

목 포 시 장 김 동 석

목포 시민의 노래

권일송 작사  
음협 작곡



빛나 거라 남녘 바다 햇빛도 밝— 아  
용머— 리 푸른 물결 전설의 삼— 학



유— 달에 기슭 치는 파도 드높이  
노— 적봉 타는 정기 한 팔에 안고



가슴마다 여울지는 사랑과 꿈을  
우렁차게 노래치는 이상도 높다



가— 꾸며 꽃피우리 자랑의 누리

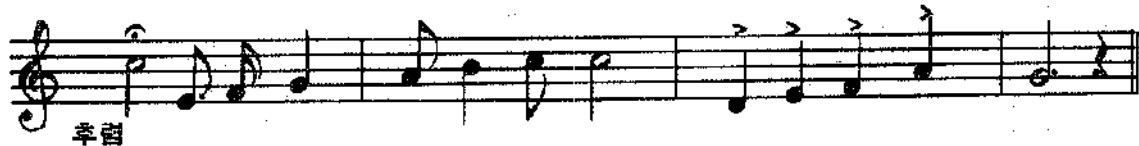

아 멧뿌리 그 큰 기상 다지는 한 맘



우— 리는 목포 시민 미더— 운 형제

## 목 포 시 민 헌 장

### <전 문>

위로는 호남 육토 아래로는 다도해를 주름잡고 있는 우리 목포는 해산물과 농산물의 집산지로 남도정서의 발상지이기도 합니다.

멀리 외국으로 오고가는 대형 선박들의 출입항은 항구 도시로서의 동성한 면모를 가다듬고 있습니다.

한편 영산강 하류의 개발과 더불어 앞날을 기약 할 수 있는 번영과 영광의 터전에 자리잡고 있습니다.

이제 우리 목포시민은 모름지기 그 몸가짐에 다음과 같은 긍지를 살려 더욱더 살기 좋은 고장을 이룩하기 위하여 몸과 마음을 바칩시다.

### <본 문>

1. 바른 말을 씀시다.
2. 향토를 사랑 합시다.
3. 거리를 깨끗이 합시다.
4. 찾아오는 손님에게 친절합시다.
5. 이웃을 사랑하고 건설을 위해 서로 협력 합시다.

## 법      례

1. 본 연보는 당시 각 실과 시내 주요기관에서 수집한 자료로 편집하였음.
2. 본 연보는 시기 1970년 12월 31일 현재를 기준으로 하였으나 기준일을 달리하는 통계표는 별도 표시하였음.
3. 통계표의 계수중 단위 미만의 수는 4사5입을 원칙으로 한 것이므로 내용의 합계가 총수와 일치하지 않은 경우가 있을 것임.
4. 본 연보의 통계표중 그 내용이 전년도에 게재한 것과 맞지 않은 것은 본 연보에서 정정된 것으로 본 연보분이 정확함.
5. 본 연보에 수록된 자료중 상세한 내역이 필요하거나 오식된 점이 있으면 주기한 자료 출처 또는 당시 총무과에 문의하시기 바람.
6. 본 연보에 사용된 통계표의 부호는 다음과 같음.

○	.....단위 미만
—	.....해당수자 없음
...	.....해당수자 미상
△	.....부    수



## 총 목 차

I.	토지와 자연	1
II.	기 상	5
III.	가구 및 인구	7
IV.	농 업	19
V.	임 업	46
VI.	수 산 업	51
VII.	광 업	55
VIII.	제 조 업	55
IX.	건 설 업	62
X.	운 수	67
XI.	무 역	72
XII.	통 신	73
XIII.	전 력	77
XIV.	상 업	78
XV.	금 융	84
XVI.	재 정	93
XVII.	공 부 원	108
XVIII.	교 육	114
XIX.	문 화	120
XX.	후 생	126
XXI.	보 건	142
XXII.	보 안	160
XXIII.	사 변	165
XXIV.	재해 및 사고	166
XXV.	선 거	170
XXVI.	부 록	183

## 목 차

<b>I. 토지와 자연</b>		30. 총자경전사업실적.....	35
1. 연 력 .....	1	31. 농기구보유상황.....	35
2. 위치와경역 .....	2	32. 수리현황.....	36
3. 지 형 .....	2	33. 개간및간척사업실적.....	37
4. 산 악 .....	2	34. 양곡수매상황.....	37
5. 행정구역 .....	3	35. 영농자금용자상황.....	38
6. 토지종별면적 .....	4	36. 정부관리양곡보관창고현황.....	38
<b>II. 기 상</b>		37. 양곡도정공장현황.....	38
7. 기상개요 .....	5	38. 농업협동조합현황.....	39
8. 천기일수 .....	6	39. 농촌각구락부조직상황.....	39
9. 월별강우량 .....	6	40. 상전면적.....	40
<b>III. 가구 및 인구</b>		41. 잠전생산및공판량.....	41
10. 도별가구인구.....	7	42. 농산물검사.....	41
11. 전국도시가구인구.....	8	43. 시군관리양곡대여상황.....	41
12. 시군별가구인구.....	9	44. 가축사양가구수.....	42
13. 동별가구및인구.....	10	45. 가축사육현황.....	43
14. 연령계층및성별인구.....	11	46. 축우대경지면적.....	44
15. 외국인거주상황.....	12	47. 도축상황.....	44
16. 인구동태상황.....	17	48. 수의사분포.....	44
<b>IV. 농 업</b>		49. 가축방역실적.....	45
17. 농가및농가인구수.....	19	<b>V. 임 업</b>	
18. 연령별농가인구수.....	19	50. 임상별임야면적.....	46
19. 경작규모별농가수.....	20	51. 소유별임야면적.....	46
20. 업태별농가수.....	20	52. 소유별임야축적.....	47
21. 경지면적.....	20	53. 조립상황.....	47
22. 식량작물수확고.....	21	54. 임산용재생산상황.....	47
23. 특용작물수확고.....	22	55. 특수임산물생산실적.....	48
24. 소재류수확고.....	23	56. 임산연료생산실적.....	48
25. 과실류수확고.....	30	57. 제재상황.....	49
26. 수도관개시설별면적 및 수확고.....	31	58. 산림조합및산림계현황.....	50
27. 글비소비실적.....	31	59. 산림범죄검거 및 처리상황.....	50
28. 자급비료생산실적.....	32	60. 산림피해상황.....	50
29. 농약소비량.....	34	<b>VI. 수 산 업</b>	
		61. 수산업자가구 및 인구.....	51
		62. 수산업태별가구 및 인구.....	51

63. 어종별어획고.....	52
64. 수산물제품.....	53
65. 수산물양식고.....	53
66. 수산물위탁판매고.....	53
67. 부정어업단속일람표.....	54
68. 어선보유상황.....	54
69. 어업협동조합운영상황.....	54

Ⅵ. 광 업

70. 광업별광구수.....	55
-----------------	----

Ⅶ. 제 조 업

71. 제조업체분포상황.....	55
72. 중소기업자금융자상황.....	58
73. 섬유공업생산실적.....	58
74. 식료품생산실적.....	58
75. 음료품생산실적.....	59
76. 화류의복및장식품생산실적.....	59
77. 체제업및복제품생산실적.....	59
78. 가구및장식품생산실적.....	59
79. 피혁및피혁제품생산실적.....	60
80. 고무제품생산실적.....	60
81. 석유및석탄제품생산실적.....	60
82. 기계류생산실적.....	60
83. 수송용기계류생산실적.....	61
84. 제 업.....	61

Ⅷ. 건 설 업

85. 건설업자전력상황.....	62
86. 건설기술자현황.....	62
87. 공공건설부문투자현황.....	63
88. 도시건축허가상황.....	63
89. 도로현황.....	64
90. 도로건설상황.....	64
91. 추계도로경비상황.....	65
92. 교량현황.....	65
93. 수도시설상황.....	65
94. 항만시설상황.....	66
95. 중기보유상황.....	66

96. 주택현황.....	66
---------------	----

X. 운 수

97. 자동차분포상황.....	67
98. 택시여객자동차운송사업.....	67
99. 합승여객자동차사업.....	67
100. 로선화물자동차운송사업.....	68
101. 장의자동차운송사업.....	68
102. 구역화물자동차운송사업.....	68
103. 철도운송실적.....	68
104. 선박보유현황.....	69
105. 해운실적.....	69
106. 자전차및우마차상황.....	70
107. 교통량조사표.....	71

XI. 무 역

108. 수출업체수.....	72
109. 품종별수입실적.....	72
110. 국별수출실적.....	72

XII. 통 신

111. 시내체신관서일람표.....	73
112. 우편시설수.....	73
113. 우편물취급수.....	74
114. 외국우편물취급상황.....	74
115. 전보취급수.....	75
116. 전화가입및전화료금수입상황.....	75
117. 국제전화도수.....	76
118. 우편저금및대체저금수불액.....	76

XIII. 전 력

119. 발전량.....	77
120. 전기가설상황.....	77
121. 용도별전력수요상황.....	77

XIV. 상 업

122. 상공회의소운영상황.....	78
123. 시장분포상황.....	78
124. 도매상점수.....	79

125. 소매상점수..... 81  
 126. 재탕기 보유상황..... 83

X V. 금 용

127. 금융기관및직원상황..... 84  
 128. 시내금융기관별자금별대출금..... 85  
 129. 시내금융기관별예금및대출금상황..... 86  
 130. 어음지불및부도상황..... 87  
 131. 공사탑전당포운영상황..... 87  
 132. 국민저축실적..... 88  
 133. 서민금융현황..... 88  
 134. 보험업현황..... 88  
 135. 금융기관별예금및대출금상황..... 89  
 136. 종류별우회저금상황..... 90  
 137. 체신저금및국민보험상황..... 92  
 138. 저축조합저축상황..... 92

X VI. 재 정

139. 국세종목별과징실적..... 93  
 140. 지방세과징상황..... 94  
 141. 조세부담상황..... 94  
 142. 시공유재산..... 95  
 143. 시교육청공유재산현황..... 95  
 144. 시일반회계세입세출결산상황..... 95  
 145. 특별회계세입세출결산상황중판표..... 97

X VII. 공 무 원

146. 시내기관수및공무원총수..... 108  
 147. 목표지직급별공무원현황..... 110  
 148. 양곡관리특별회계공무원수..... 110  
 149. 교육행정공무원수..... 111  
 150. 국민학교교직원수(공, 사립)..... 111  
 151. 중학교 공무원수( / )..... 112  
 152. 고등학교공무원현황..... 112  
 153. 초급대학공무원현황(전문학교포함)..... 113  
 154. 공무원교육실태..... 113

X VIII. 교 육

155. 각급학교일람..... 114  
 156. 적령아동현황..... 116

157. 국민학교상황..... 116  
 158. 중학교상황..... 117  
 159. 인문고등학교..... 117  
 160. 실업고등학교..... 118  
 161. 전문학교상황..... 118  
 162. 초급대학상황..... 118  
 163. 특수학교상황..... 118  
 164. 유치원..... 119  
 165. 사설강습소상황..... 119  
 166. 학생사고통계..... 119

X IX. 문 화

167. 공연장상황..... 120  
 168. 공공도서관상황..... 120  
 169. 마을문화센터현황..... 121  
 170. 흥행스포오즈 및 유가지설..... 121  
 171. 유선방송시설상황..... 122  
 172. 라디오 및 텔레비전보급상황..... 123  
 173. 신문통신보급상황..... 124  
 174. 종교단체상황..... 125

X X. 후 생

175. 부생지질수용자상황..... 126  
 176. 기아위급소..... 127  
 177. 무량아난속상황..... 127  
 178. 교아입양위탁 및 처택구호상황..... 127  
 179. 윤락여성동태상황..... 127  
 180. 미망인실태..... 128  
 181. 미신업자실태..... 130  
 182. 영세민구호사업실적..... 132  
 183. 이재민구호사업실적..... 134  
 184. 자조근로사업현황..... 135  
 185. 실업자공공사업장및취업상황..... 135  
 186. 공공구호대상자수..... 136  
 187. 사업체별노동감축실적..... 137  
 188. 노동쟁의상황..... 137  
 189. 노동조합운영상황..... 137  
 190. 2종(유료) 직업안내소(종합)운영상황..... 138  
 191. 원호대상자현황..... 138  
 192. 원호대상자원호사항..... 138

193. 원호대상자취업상황.....139  
 194. 유자녀취학사항.....139  
 195. 적십자사 회원수 및 회비모금실적..... 140  
 196. 적십자사구호물자방출량.....141

**X XI. 보 건**

197. 의료시설현황.....142  
 198. 의료업자분포상황.....144  
 199. 전문의료방과목허가상황.....145  
 200. 보건조사업실적.....145  
 201. 의약업영업자수.....146  
 202. 부정의약업자단속자수.....147  
 203. 마약중독자수.....147  
 204. 약사점시상황.....147  
 205. 이미용사 및 조리사면허자수.....148  
 206. 환경위생업소수.....149  
 207. 식품위생업소수.....151  
 208. 가족계획사업실적.....153  
 209. 가족계획상담소운영상황.....154  
 210. X-선검진상황.....155  
 211. 나환자등록상황.....156  
 212. 춘추기종두접종실적.....157  
 213. 예방접종인원수.....158  
 214. 성병검진상황.....159  
 215. 법정전염병환자발생 상황.....159

**X XII. 보 안**

216. 구속영장및긴급구속영장청구집행 상황...160  
 217. 경찰범죄통계.....160  
 218. 피의자직업별통계.....160  
 219. 학력별범죄통계.....161  
 220. 연령별범죄통계.....161  
 221. 밀수범검거상황..... 161  
 222. 폭력배검거상황.....161  
 223. 산림범죄검거 및 처리상황.....162

224. 소년범죄검거수.....162  
 225. 자동차단속상황.....162  
 226. 변사자.....163  
 227. 자살자상황.....163  
 228. 유실물취득상황.....164  
 229. 민유종포허가상황.....164  
 230. 자동차운전면허상황.....164

**X X III. 사 법**

231. 변호사개업자현황.....165  
 232. 각종대서업자현황.....165  
 233. 등기사건.....165  
 234. 호적건수.....165

**X X IV. 재 해 및 사 고**

235. 풍수해상황.....166  
 236. 건물화재발생상황.....169  
 237. 교통사고발생상황.....169  
 238. 철로사고발생상황.....169  
 239. 폭발물사고발생 상황.....169  
 240. 소방기보유수.....169

**X X V. 선 거**

241. 국민투표유효투표수와무효부표수조서...170  
 242. 제7대 대통령선거득표상황.....174  
 243. 제8대 국회의원선거결과조사.....178

**X X VI. 부 록**

244. 역대지사.....184  
 245. 역대시장.....184  
 246. 역대부시장.....185  
 247. 시 간 부.....185  
 248. 동별행정구역일람표.....186  
 249. 시 기 구.....187  
 250. 시동간 리정표.....188  
 251. 연령대조표.....189

# 통 계 도 표

1. 토 지
2. 기 후 (강우량)
3. 인 구
4. 인 구 및 가 구
5. 일 반 회 계 예 산 액
6. 각 특 별 회 계 예 산 액
7. 지 방 세 부 담 상 황
8. 경 작 규 모 별 농 가 수

# 1. 토 지

(단위: 천평)

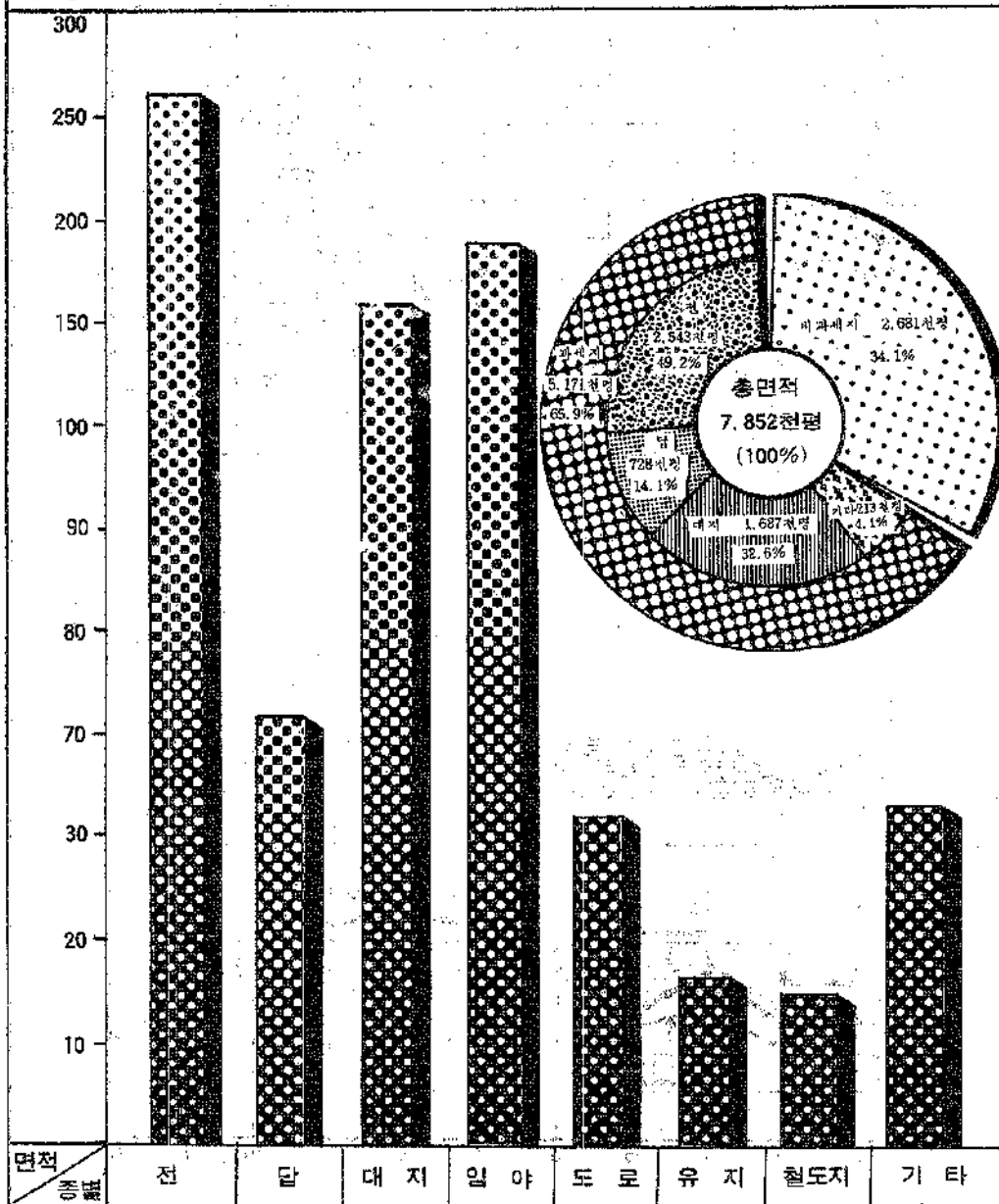

## I. 토지 와 자연

### 1. 연 령

#### (1) 상 고 시 대

우리조상들은 중앙 아세야로 부터 이동하여 만주일대와 한반도에 걸쳐 살게 되었다고 한다. 그들이 한반도에 이주하여온 경로와 분포를 대개 두 갈래로 나누어 볼수 있으나 그하나로는 해로로 반도 서남의 해안을 따라 남하한 것이고 또 하나는 내륙강이 요하 상류로 부터 육로를 따라 이주 하여온것이라 하겠다.

그러므로 목포시의 선주민은 예백동의 명칭을 지닌 반도 서남의 해안을 따라 남하한 선주민이라 믿는것이 타당하겠으나 이에 대한 확실한 사증이 아직없다.

#### (2) 삼 국 시 대

목포는 삼한시대에 마한에 속하였다가 서기 166년 (백제 근초고왕때) 에 백제에 속하였으나 의자왕 20년 (서기 360년) 에 나당 연합군에 망하여 신라 통치하에 속하게 되었다. 그후 효공왕때 전원이 완산 (현진주) 에 이도하여 후백제라 칭하고 궁예가 후고구려를 세워 후삼국시대를 이룰 때는 후백제에 속하게 되었다.

#### (3) 고 려 시 대

후삼국을 통일한 고려조에 접어들어 제6대 성종왕 (서기 995년) 때에 전국을 10도로 분할함에 따라 해양도 (海陽道), 원라주목 (元羅主牧) 무안현에 속했으나 그후 제8대 현종조 (서기 1018년) 에 전라도라 개칭 이에 속하게 되었다.

#### (4) 이 조 시 대

이조에 이르러 예종조 (서기 1623년) 에는 전라주도 (全羅主道) 인조조에는 광남도 (光南道) 영조조에는 전광도 (全光道) 의 행정구역에 속하였고 그후 서기 1895년 (고종32년) 에 전국을 23개의 행정구역으로 구분함에 따라 원라 주목 무안현에서 분립 무안에 속하게 되어 2년후의 목포진 또는 목포항이라 하여 수군 진영을 두었으며 진영의 수장은 만호 (萬戶) 라하여 만호정 (萬戶廳) 이 되어 군사및 여지방의 문물 집산의 요강이었을 뿐만 아니라 외국인의 거주와 무역을 허락하여 일본인의 거주지를 설정하고 영, 로 양 국인도 거주하였다.

#### (5) 일제 식민시대

서기 1910년 (명치 43년 을미 4년) 8월 27일 소위 환일합병 칙령 동년 10월 1일 지방관제를 발표하여 무안군에서 목포부로 일부 개칭하여 무안부 (부내면과 18개면) 20리여에 걸친 지역을 관할하였다. 그후 서기 1914년 3월 1일 (대정 3년) 부, 군제합침 동년 4월 1일 지방제도의 개혁에 따라 부정 (府政) 을 실시하였다. 서기 1917년 말에는 인구 1만 3천 여명으로 목포항의 발전과 일반문화의 보급면도가 향상되었고 서기 1930년 12월 1일 부제가 개정됨에 따라 종래의 학교 조합 및 학교비 (學校費) 의 2개 단체는 부에 통합되어 의결기관인 부회 (府會) 및 교육부회를 설치하고 일본인 교육을 목적으로 제2부 특별 경제로 하여 특별회계라 칭하였다. 이때의 인구는 3만 2천 여명에 달했다. 서기 1932년 무안군 이르던 속교리의 전역 및 산정리, 용당리 일부를 병합하여 구역을 확장하고 향도로서 비약적 발전을 보아 전국 6대도시의



2—토지 와 자연

하나로 자랑하였고 이때의 인구는 일약 6만 여명을 산하게 되고 면적은 10.44km<sup>2</sup>로 확장 되었다.

(6) 8.15 광복이후

서기 1945년 8월 16일 해방과 함께 산업도시로서 발전하였으며 서기 1948년 4월 1일 의색이 농후한 정(町)을 동(洞)으로 개정하였고 서기 1949년 8월 15일 지방자치법이 공포 실시됨에 따라 목포시로 개칭케 되어 인구 13만을 산하는 대도시로서 건실한 발전상을 보였다. 그러나 서기 1950년 6.25 동란으로 말미암아 아군의 전략적인 폭격과 피뢰군의 발악적인 파괴로 인하여 막대한 피해를 입었으나 동년 10월 3일 국군 수복 이후 민간협동 복구공사가 주호하여 다대한 성과를 거양하였다. 그후 서기 1952년 4월 25일 제1회 지방자치 선거로서 시의회의 구성과 민선시장 선출로 인한 세선된 집행기관을 구성하기에 이르렀다.

(7) 5.16 군사혁명 이후

서기 1962년 11월 21일자로 공포된 법률 제1175호 행정구역 개편에 따라 무안군 이로련 산정리, 상리, 용당리, 달리 및 을도리를 당시에 병합하였으며 서기 1968년 12월말 인구 16만 8천 여명으로 명실 상부한 자치행정 체제를 완비하고 현재에 이르렀다.

2. 위치 와 경 력

방 위	경 도 및 위 도 의 극 절			총 면 적
	지 명	경 도	위 도	
동	상 동	126도 25분 17초	34도 48분 42초	25.96km <sup>2</sup>
서 단	충무동 의 달도	126도 17분 27초	34도 46분 27초	
남 단	충무동 혁사도	126도 21분 45초	34도 44분 49초	
북 단	산정동3구 백련동	126도 22분 52초	34도 49분 12초	

3. 지 형

태백산맥의 줄기인 소백산맥은 삼남의 중앙을 북쪽에서 남쪽으로 중관하여 동쪽은 경상도, 서쪽은 충청도의 각도로 구분되어 있다. 여기에 진라남도는 준령의 일각(一脚)으로서 동쪽은 섬진강의 유역을 따라 대한 해협에 임하는 부면(部面)과 서측 영산강이 흐르고 있는 황해에 임한 평야부면으로서 양면되어 있으며 후자인 영산강 하류에 목포항이 있고 전자인 섬진강 하류에 여수항이 있다.

서술한바 영산강 하류에 놓여 있는 배후에는 유달산이 높이 솟아 있어 상보(相補) 남북풍을 막아내는 자연의 방풍계를 형성하고 있어 항내는 항상 명경지수와 같이 평온하며 희유의 양항을 이루어 개항72년의 긴 역사를 보유하고 있다.

해저는 이사(泥沙)로서 간조시는 수심이 15척이 되어 대형선박의 투묘(投錨)에 적합하여 내외적 내왕이 빈번하다.

4. 산 약

산약은 동북부 노령산맥의 말단지점으로써 확장암 또는 신라통(新羅統)으로된 암석층을 이루고 있는 유달산은 기암과 괴석이 산봉우리까지 나열되어 있고 해발 228m의 정산(頂山)을 이루고 있다.

5. 헬 정 구 역

연도 및 동명	면적 km <sup>2</sup>	법정 동리수	인 수	도 서 수			유 인 도 가 구			유 인 도 인 구		
				계	유인도	무인도	계	능 가	비능가	계	남	여
1 9 6 6	23.692	—	623	12	8	4	466	352	114	3,632	1,880	1,752
1 9 6 7	33.619	—	663	11	7	4	479	391	88	3,090	1,570	1,520
1 9 6 8	23.854	—	663	11	7	4	494	411	83	3,074	1,556	1,518
1 9 6 9	23.854	—	663	11	7	4	494	411	83	3,074	1,556	1,518
1 9 7 0	25.96	41	683	14	10	4	961	—	—	5,159	2,600	2,559
총 량 동	3.54	—	31	—	—	—	—	—	—	—	—	—
산정동 1구	0.20	—	26	—	—	—	—	—	—	—	—	—
" 2구	0.40	—	30	—	—	—	—	—	—	—	—	—
" 3구	2.87	—	25	1	1	—	3	—	—	16	10	6
대성동 1구	0.11	—	29	—	—	—	—	—	—	—	—	—
" 2구	0.14	—	30	—	—	—	—	—	—	—	—	—
양 부 동	0.12	—	32	—	—	—	—	—	—	—	—	—
남 교 동	0.10	—	22	—	—	—	—	—	—	—	—	—
남 교 동	0.09	—	21	—	—	—	—	—	—	—	—	—
호 남 동	0.45	—	27	—	—	—	—	—	—	—	—	—
죽 교 동	0.10	—	20	—	—	—	—	—	—	—	—	—
부 산 동	0.11	—	25	—	—	—	—	—	—	—	—	—
동 명 동	0.16	—	13	—	—	—	—	—	—	—	—	—
영 해 동	0.47	—	33	1	1	—	407	—	—	1,976	982	994
유 달 동	0.16	—	22	—	—	—	—	—	—	—	—	—
만 호 동	0.26	—	28	—	—	—	—	—	—	—	—	—
서 산 동	0.29	—	35	—	—	—	—	—	—	—	—	—
은 금 동	0.40	—	20	—	—	—	—	—	—	—	—	—
죽 교 동 1구	0.45	—	27	1	1	—	54	—	—	301	157	144
" 2구	0.23	—	34	—	—	—	—	—	—	—	—	—
" 3구	0.31	—	23	—	—	—	—	—	—	—	—	—
" 4구	0.24	—	39	—	—	—	—	—	—	—	—	—
" 5구	1.21	—	10	—	—	—	—	—	—	—	—	—
이 로 동	5.00	—	38	—	—	—	—	—	—	—	—	—
충 무 동	7.00	—	20	11	7	4	497	—	—	2,866	1,451	1,415
연 동	1.55	—	23	—	—	—	—	—	—	—	—	—

자료: 총 무 과 ※죽교1구 목도, 산정3구 삼도, 영해동 삼학도는 연륙되어 있음

6. 토지종별면적

단위: 평

연도 및 연월	총 수	과 세 지								
		계	전	답	대 지	지소	삼종지	지사지	광천지	염전지
1968	7,215,770	4,612,861	2,520,414	750,205	1,229,436	1,453	47,581	—	—	63,772
1969	7,215,770	4,612,861	2,520,414	750,205	1,229,436	1,453	47,581	—	—	63,772
1970	7,852,533.4	5,171,185.5	2,542,863.6	727,651	1,686,744.4	1,126	148,406.5	—	—	64,394
유목산양양	482,496.9	378,070	150,816	51,199	175,998	—	57	—	—	—
	1,943,562.5	1,447,017.9	535,007	105,825	666,405.9	1,126	115,637	—	—	23,017
	73,507	65,111.6	2,159	—	62,482.6	—	470	—	—	—
유목산양양	47,416.5	39,529.2	2,984	—	33,174.7	—	3,370.5	—	—	—
	29,100	26,715.9	—	—	26,715.9	—	—	—	—	—
	28,538	25,836.7	—	—	25,836.7	—	—	—	—	—
유목산양양	155,818.1	62,677.6	—	—	62,677.6	—	—	—	—	—
	29,040	20,868.9	—	—	20,868.9	—	—	—	—	—
	35,612.2	28,039.7	—	—	28,036.7	—	3	—	—	—
유목산양양	42,193	31,052.2	—	—	31,052.2	—	—	—	—	—
	32,175.6	22,385.3	—	—	22,385.3	—	—	—	—	—
	46,708.8	38,366.9	185	—	38,178.9	—	3	—	—	—
유목산양양	80,089.2	62,573.6	—	—	62,573.6	—	—	—	—	—
	84,180.2	68,020.2	13,652	—	54,368.2	—	—	—	—	—
	121,000	47,925.6	16,139.6	—	31,699	—	87	—	—	—
유목산양양	674,807.8	493,185.2	309,022	14,560	147,575.2	—	5,223	—	—	16,805
	1,645,811.6	1,109,974	686,901	262,555	153,934	—	6,249	—	—	335
	2,300,476	1,203,835	825,998	293,512	42,781	—	17,307	—	—	24,237

연도 및 연월	비 과 세 지											
	계	임야	분표지	도로	하천	뜰	방죽	제방	철도지	수도지	절터	공원지
1968	2,602,909	1,875,558	23,536	210,323	10,844	80,569	188,310	29,646	145,124	33,069	5,890	40
1969	2,602,909	1,875,558	23,536	210,323	10,844	80,569	188,310	29,646	145,124	33,069	5,890	40
1970	2,681,347.9	1,839,214	21,622	322,459.4	10,874	94,604.4	175,614.1	31,660	147,494	33,138	4,628	40
유목산양양	104,426.9	34,783	274	28,453.9	—	2,738	22,926	2,251	10,143	2,663	195	—
	496,544.6	208,022	11,201	83,622	6,088	40,976	97,769	13,479	32,062.6	2,579	746	—
	8,395.4	70	—	7,259.4	—	125	—	—	—	941	—	—
유목산양양	7,887.3	—	—	3,947.3	—	3,250	—	—	—	—	690	—
	2,384.1	—	—	1,713.8	—	670.3	—	—	—	—	—	—
	2,701.3	—	—	2,383.3	—	318	—	—	—	—	—	—
유목산양양	93,140.5	—	—	20,208.8	—	1,691.4	—	—	71,240.3	—	—	—
	8,171.1	—	—	7,415.1	—	336	—	—	—	—	420	—
	7,572.5	—	—	6,972.5	—	—	—	—	—	252	308	40
유목산양양	11,140.8	—	—	6,966	—	304.7	—	—	3,870.1	—	—	—
	9,790.3	—	—	7,283.3	—	—	—	—	2,507	—	—	—
	8,341.9	—	—	8,250.9	—	91	—	—	—	—	—	—
유목산양양	17,515.6	265	—	16,935.6	—	315	—	—	—	—	—	—
	16,160	1,687	—	14,221	—	87	—	165	—	—	—	—
	73,074.4	30,870	—	27,630.4	—	486	—	6	—	13,932	150	—
유목산양양	181,622.6	127,782	177	21,079.5	28	15,357	12,797.1	2,133	—	150	2,119	—
	535,837.6	394,010	8,192	40,056.6	4,728	21,112	18,608	8,839	27,671	12,621	—	—
	1,096,641	1,041,725	1,778	18,060	30	6,747	23,514	4,787	—	—	—	—

자료: 세무과

## Ⅱ. 기 상

## 7. 기 상 개 요

연도별월별	기 온			강 우 량 (mm)	증 습 륜 (mm)	평 균 온 도 (%)	평 균 기 압 (MC)	풍 m (/S)			
	평 균	최 고	최 저					평 균 풍 속	최 대 풍 속	향	풍 기 일
1966	13.8	35.7	-8.7	870.6	1,430.4	76	1,015.7	4.4	23.5	N	11.25
1967	13.5	34.0	-11.8	700.6	1,518.2	75	1,016.9	4.3	21.0	NW	1.15
1968	13.3	33.4	-8.1	731.8	1,482.7	72	1,016.4	4.5	22.3	NN-W	1.14
1969	13.8	33.0	-8.5	1,365.0	1,353.1	74	1,015.6	4.7	20.0	NW	1.1
1970	13.0	30.9	-2.8	1,031.4	1,237.7	78	1,017.0	4.5	26.5	S	—
1970 1	0.0	4.6	-2.8	10.0	72.5	72	1,025.3	5.6	17.0	NNW	5
2	3.1	8.0	-0.1	44.1	63.9	76	1,023.5	5.5	18.3	SW	13
3	3.0	7.8	-0.1	13.5	106.9	65	1,023.4	5.9	16.7	NW	16
4	12.7	16.0	7.8	98.5	101.1	74	1,018.4	3.8	17.7	NNW	7
5	16.9	21.5	13.7	72.9	137.9	78	1,011.6	3.8	17.3	SSE	2
6	19.5	23.0	17.4	93.0	101.8	88	1,010.2	3.5	15.3	SSE	15
7	23.4	26.8	21.4	232.9	145.8	89	1,005.6	4.7	17.2	W	21
8	26.9	30.9	24.5	164.5	196.6	82	1,007.7	4.0	26.5	S	31
9	22.7	26.1	20.4	215.3	116.0	85	1,012.0	4.1	16.3	SW	17
10	17.3	22.3	13.8	52.2	108.3	77	1,019.8	3.8	17.3	NNW	25
11	8.8	13.7	5.5	21.1	86.9	74	1,023.5	5.1	18.7	NNW	15
12	4.0	8.2	0.6	13.4	—	74	1,024.3	4.9	21.7	NW	13

8. 천 기 일 수

연도 및 월별	패	경	담	천	강	수	상	두	철	보	철	루	총	일	비	고
1966	68	122	110	34	23	35	15	35								
1967	100	115	108	—	—	—	—	32								
1968	119	101	85	6	5	5	4	4								
1969	65	105	136	22	35	43	8	34								
1970	59	132	118	29	20	31	11	—								
1970 1	4	5	8	9	—	10	—	—								
2	12	8	8	7	1	4	1	—								
3	3	10	3	4	1	6	—	—								
4	5	13	13	2	4	—	1	—								
5	2	13	8	—	5	—	—	—								
6	1	21	11	—	5	—	—	—								
7	—	16	17	—	—	—	1	—								
8	8	7	11	—	1	—	4	—								
9	1	15	17	—	—	—	3	—								
10	6	10	8	—	—	—	—	—								
11	11	7	8	1	1	3	1	—								
12	6	7	6	6	2	8	—	—								

자료: 목포 측우소

9. 월 별 강 우 량

연 도 별	총 수	1	2	3	4	5	6	7	8	9	10	11	12
1966	870.6	15.4	38.7	132.6	95.3	117.9	120.2	62.2	138.9	45.5	27.9	55.3	20.6
1967	700.6	25.4	13.7	51.6	80.6	22.7	160.3	159.3	24.7	19.0	5.6	122.5	15.2
1968	731.3	6.0	5.1	69.4	67.2	28.9	35.7	49.7	175.6	86.4	112.4	66.7	28.2
1969	1,360.0	85.6	60.9	21.0	117.5	103.9	92.5	205.7	239.0	364.3	5.1	17.3	47.2
1970	1,031.4	10.0	44.1	13.5	98.5	72.9	93.0	232.9	164.5	215.3	52.2	21.1	13.4

자료: 목포 측우소

### Ⅲ. 가구 및 인구

#### 10. 도별 가구 인구

연도 및 도별	면적 (km <sup>2</sup> )	가구수	인구 수			인구밀도 (km <sup>2</sup> )	가구별 평균인원	년 평균 인구증가율
			계	남	여			
1966	98,477.48	5,118,053	19,207,856	14,700,966	14,506,890	296.6	5.9	—
1967	98,477.48	5,101,440	29,470,831	14,748,828	14,722,003	299.3	5.8	—
1968	98,477.48	5,233,958	29,954,498	14,997,579	14,956,919	304.2	5.7	—
1969	98,477.48	5,233,958	29,954,498	14,997,579	14,956,919	304.2	5.7	—
1970	98,222.48	5,864,330	31,469,132	15,778,923	15,690,209	320.4	5.4	—
서울	609.81	1,097,432	5,536,377	2,762,180	2,774,197	9,078.9	5.0	—
부산	339.66	371,940	1,880,710	941,356	939,354	5,537.0	5.1	—
경기	10,830.91	641,290	3,358,105	1,684,433	1,673,672	310.0	5.2	—
강원	16,712.13	352,484	1,866,928	953,653	913,275	111.7	5.3	—
충북	7,380.26	262,176	1,481,566	753,624	727,942	200.7	5.7	—
충남	8,725.90	500,279	2,860,690	1,444,692	1,415,998	327.8	5.7	—
전북	8,028.76	427,346	2,434,522	1,216,052	1,218,570	303.2	5.7	—
전남	12,073.61	703,889	4,005,735	2,009,853	1,995,882	331.8	5.7	—
경북	19,810.03	850,273	4,559,584	2,282,605	2,276,979	230.2	5.4	—
경남	11,891.63	574,229	3,119,393	1,555,282	1,564,111	262.3	5.4	—
제주	1,819.78	82,992	365,522	175,193	190,329	200.9	4.4	—

11. 전국 도시 가구 인구

1970. 10. 1 현재

시	별	가	구	수	인			가구당	평균인원
					계	남	여		
서울	총	1,097,432			5,536,377	2,762,180	2,774,197	5.0	
	산	371,940			1,880,710	941,356	939,354	5.1	
	구	217,666			1,082,750	538,616	544,134	5.0	
	천	126,801			646,013	325,236	320,777	5.1	
광주	총	89,811			502,753	256,778	245,975	5.6	
	전	73,412			414,598	210,031	204,567	5.6	
	주	46,655			262,816	132,884	129,932	5.6	
	포	32,937			177,801	91,105	86,696	5.4	
대구	총	37,179			190,992	93,921	97,071	5.1	
	산	33,435			170,518	84,431	86,087	5.1	
	주	26,667			143,944	73,178	70,776	5.4	
	산	32,152			159,340	81,850	77,490	5.0	
대전	총	22,156			121,622	61,105	60,517	5.5	
	주	20,814			111,972	56,162	55,810	5.4	
	천	24,114			122,672	60,907	61,765	5.1	
	산	21,190			112,453	56,165	56,288	5.3	
부산	총	21,043			113,651	57,433	56,218	5.4	
	수	23,803			106,456	52,470	53,986	4.5	
	주	17,778			92,093	45,874	46,219	5.2	
	해	18,941			91,947	46,075	45,872	4.9	
인천	총	15,840			90,910	46,372	44,538	5.7	
	천	16,441			87,727	44,516	43,211	5.3	
	주	15,768			86,770	44,139	42,631	5.5	
	리	19,061			94,518	46,319	48,199	5.0	
울산	총	15,860			79,451	40,341	39,110	5.0	
	항	14,176			78,316	39,557	38,759	5.5	
	안	14,697			74,489	37,527	36,962	5.1	
	동	14,900			76,434	38,955	37,479	5.1	
충청	총	14,527			73,096	37,097	35,999	5.0	
	주	12,442			62,157	31,577	30,580	5.0	
	천	10,281			54,945	27,368	27,577	5.3	
	포	10,774			54,974	27,366	27,608	5.1	

## I. 토지 와 자연

### 1. 연 령

#### (1) 상 고 시 대

우리조상들은 중앙 아세야로부터 이동하여 만주일대와 한반도에 걸쳐 살게 되었다고 한다. 그들이 한반도에 이주하여온 경로와 분포를 대개 두 갈래로 나누어 볼수 있으나 그하나로는 해로로 반도 서남의 해안을 따라 남하한 것이고 또 하나는 내륙강이 요하 상류로부터 육로를 따라 이주 하여온 것이라 하겠다.

그러므로 목포시의 선주민은 예백동의 명칭을 지닌 반도 서남의 해안을 따라 남하한 선주민이라 믿는것이 타당하겠으나 이에 대한 확실한 자증이 아직없다.

#### (2) 삼 국 시 대

목포는 삼한시대에 마한에 속하였다가 서기 166년 (백제 근초고왕때) 에 백제에 속하였으나 의자왕 20년 (서기 360년) 에 나당 연합군에 망하여 신라 통치하에 속하게 되었다. 그후 효공왕때 전원이 완산 (현전주) 에 이도하여 후백제라 칭하고 궁예가 후고구려를 세워 후삼국시대를 이룰 때는 후백제에 속하게 되었다.

#### (3) 고 려 시 대

후삼국을 통일한 고려조에 접어들어 제6대 성종왕 (서기 995년) 때에 전국을 10도로 분할함에 따라 해양도 (海陽道), 원라주목 (元羅主牧) 무안현에 속했으나 그후 제8대 현종조 (서기 1018년) 에 전라도라 개칭 이에 속하게 되었다.

#### (4) 이 조 시 대

이조에 이르러 예종조 (서기 1623년) 에는 전라주도 (全羅主道) 인조조에는 광남도 (光南道) 영조조에는 전광도 (全光道) 의 행정구역에 속하였고 그후 서기 1895년 (고종32년) 에 전국을 23개의 행정구역으로 구분함에 따라 원라 주목 무안현에서 분립 무안에 속하게 되어 2년후의 목포진 또는 목포항이라 하여 수군 진영을 두었으며 진영의 수장은 만호 (萬戶) 라하여 만호정 (萬戶廳) 이 되어 군사및 여지방의 문물 집산의 요강이었을 뿐만 아니라 외국인의 거주와 무역을 허락하여 일본인의 거주지를 설정하고 영, 로 양 국인도 거주하였다.

#### (5) 일제 식민시대

서기 1910년 (명치 43년 을미 4년) 8월 27일 소위 환일합병 칙령 동년 10월 1일 지방관제를 발표하여 무안군에서 목포부로 일부 개칭하여 무안부 (부내면과 18개면) 20리여에 달한 지역을 관할하였다. 그후 서기 1914년 3월 1일 (대정 3년) 부, 군제합침 동년 4월 1일 지방제도의 개혁에 따라 부정 (府政) 을 실시하였다. 서기 1917년 말에는 인구 1만 3천 여명으로 목포항의 발전과 일반문화의 보급면도가 향상되었고 서기 1930년 12월 1일 부제가 개정됨에 따라 종래의 학교 조합 및 학교비 (學校費) 의 2개 단체는 부에 통합되어 의결기관인 부회 (府會) 및 교육부회를 설치하고 일본인 교육을 목적으로 제2부 특별 경제로 하여 특별회계라 칭하였다. 이때의 인구는 3만 2천 여명에 달했다. 서기 1932년 무안군 이르면 속교리의 전역 및 산정리, 용당리 일부를 병합하여 구역을 확장하고 향도로서 비약적 발전을 보아 전국 6대도시의



2—토지 와 자연

하나로 자랑하였고 이때의 인구는 일약 6만 여명을 산하게 되고 면적은 10.44km<sup>2</sup>로 확장 되었다.

(6) 8.15 광복이후

서기 1945년 8월 16일 해방과 함께 산업도시로서 발전하였으며 서기 1948년 4월 1일 의색이 농후한 정(町)을 동(洞)으로 개정하였고 서기 1949년 8월 15일 지방자치법이 공포 실시됨에 따라 목포시로 개칭케 되어 인구 13만을 산하는 대도시로서 건실한 발전상을 보였다. 그러나 서기 1950년 6.25 동란으로 말미암아 아군의 전략적인 폭격과 피뢰군의 발악적인 파괴로 인하여 막대한 피해를 입었으나 동년 10월 3일 국군 수복 이후 민간협동 복구공사가 주호하여 다대한 성과를 거양하였다. 그후 서기 1952년 4월 25일 제1회 지방자치 선거로서 시의회의 구성과 민선시장 선출로 인한 세선된 집행기관을 구성하기에 이르렀다.

(7) 5.16 군사혁명 이후

서기 1962년 11월 21일자로 공포된 법률 제1175호 행정구역 개편에 따라 무안군 이로련 산정리, 상리, 용당리, 달리 및 을도리를 당시에 병합하였으며 서기 1968년 12월말 인구 16만 8천 여명으로 명실 상부한 자치행정 체제를 완비하고 현재에 이르렀다.

2. 위치 와 경 력

방 위	경 도 및 위 도 의 극 절			총 면 적
	지 명	경 도	위 도	
동	상 동	126도 25분 17초	34도 48분 42초	25.96km <sup>2</sup>
서 단	충무동 의 달 도	126도 17분 27초	34도 46분 27초	
남 단	충무동 혁 사 도	126도 21분 45초	34도 44분 49초	
북 단	산정동3구 백련동	126도 22분 52초	34도 49분 12초	

3. 지 형

태백산맥의 줄기인 소백산맥은 삼남의 중앙을 북쪽에서 남쪽으로 중관하여 동쪽은 경상도, 서쪽은 충청도의 각도로 구분되어 있다. 여기에 진라남도는 준령의 일각(一脚)으로서 동쪽은 섬진강의 유역을 따라 대한 해협에 임하는 부면(部面)과 서측 영산강이 흐르고 있는 황해에 임한 평야부면으로서 양면되어 있으며 후자인 영산강 하류에 목포항이 있고 전자인 섬진강 하류에 여수항이 있다.

서술한바 영산강 하류에 놓여 있는 배후에는 유달산이 높이 솟아 있어 상보(相補) 남북풍을 막아내는 자연의 방풍계를 형성하고 있어 항내는 항상 명경지수와 같이 평온하며 희유의 양항을 이루어 개항72년의 긴 역사를 보유하고 있다.

해저는 이사(泥沙)로서 간조시는 수심이 15척이 되어 대형선박의 투묘(投錨)에 적합하여 내외적 내왕이 빈번하다.

4. 산 약

산약은 동북부 노령산맥의 말단지점으로써 확장암 또는 신라통(新羅統)으로된 암석층을 이루고 있는 유달산은 기암과 괴석이 산봉우리까지 나열되어 있고 해발 228m의 정산(頂山)을 이루고 있다.

5. 헬 정 구 역

연도 및 품명	면적 km <sup>2</sup>	법정 동리수	만 수	도 서 수			유인도 가구			유인도 인구		
				계	유인도	무인도	계	농가	비농가	계	남	여
1 9 6 6	23.692	—	623	12	8	4	466	352	114	3,632	1,880	1,752
1 9 6 7	33.619	—	663	11	7	4	479	391	88	3,090	1,570	1,520
1 9 6 8	23.854	—	663	11	7	4	494	411	83	3,074	1,556	1,518
1 9 6 9	23.854	—	663	11	7	4	494	411	83	3,074	1,556	1,518
1 9 7 0	25.96	41	683	14	10	4	961	—	—	5,159	2,600	2,559
총 량 동	3.54	—	31	—	—	—	—	—	—	—	—	—
산정동 1구	0.20	—	26	—	—	—	—	—	—	—	—	—
"  2구	0.40	—	30	—	—	—	—	—	—	—	—	—
"  3구	2.87	—	25	1	1	—	3	—	—	16	10	6
대성동 1구	0.11	—	29	—	—	—	—	—	—	—	—	—
"  2구	0.14	—	30	—	—	—	—	—	—	—	—	—
양부교동	0.12	—	32	—	—	—	—	—	—	—	—	—
남포동	0.10	—	22	—	—	—	—	—	—	—	—	—
남포동	0.09	—	21	—	—	—	—	—	—	—	—	—
호남동	0.45	—	27	—	—	—	—	—	—	—	—	—
추곡동	0.10	—	20	—	—	—	—	—	—	—	—	—
부산동	0.11	—	25	—	—	—	—	—	—	—	—	—
농림동	0.16	—	13	—	—	—	—	—	—	—	—	—
영해동	0.47	—	33	1	1	—	407	—	—	1,976	982	994
유달동	0.16	—	22	—	—	—	—	—	—	—	—	—
만호동	0.26	—	28	—	—	—	—	—	—	—	—	—
저산동	0.29	—	35	—	—	—	—	—	—	—	—	—
은금동	0.40	—	20	—	—	—	—	—	—	—	—	—
죽교동 1구	0.45	—	27	1	1	—	54	—	—	301	157	144
"  2구	0.23	—	34	—	—	—	—	—	—	—	—	—
"  3구	0.31	—	23	—	—	—	—	—	—	—	—	—
"  4구	0.24	—	39	—	—	—	—	—	—	—	—	—
"  5구	1.21	—	10	—	—	—	—	—	—	—	—	—
이로동	5.00	—	38	—	—	—	—	—	—	—	—	—
충무동	7.00	—	20	11	7	4	497	—	—	2,866	1,451	1,415
연동	1.55	—	23	—	—	—	—	—	—	—	—	—

자료: 총무과 ※죽교1구 목도, 산정3구 삼도, 영해동 삼학도는 연륙되어 있음

6. 토지종별면적

단위: 평

연도 및 연월	총 수	과 세 지								
		계	전	답	대 지	지소	삼종지	지사지	광천지	염전지
1968	7,215,770	4,612,861	2,520,414	750,205	1,229,436	1,453	47,581	—	—	63,772
1969	7,215,770	4,612,861	2,520,414	750,205	1,229,436	1,453	47,581	—	—	63,772
1970	7,852,533.4	5,171,185.5	2,542,863.6	727,651	1,686,744.4	1,126	148,406.5	—	—	64,394
유목산양양	482,496.9	378,070	150,816	51,199	175,998	—	57	—	—	—
	1,943,562.5	1,447,017.9	535,007	105,825	666,405.9	1,126	115,637	—	—	23,017
	73,507	65,111.6	2,159	—	62,482.6	—	470	—	—	—
	47,416.5	39,529.2	2,984	—	33,174.7	—	3,370.5	—	—	—
유목밭	29,100	26,715.9	—	—	26,715.9	—	—	—	—	—
	28,538	25,836.7	—	—	25,836.7	—	—	—	—	—
	155,818.1	62,677.6	—	—	62,677.6	—	—	—	—	—
	29,040	20,868.9	—	—	20,868.9	—	—	—	—	—
유목밭	35,612.2	28,039.7	—	—	28,036.7	—	3	—	—	—
	42,193	31,052.2	—	—	31,052.2	—	—	—	—	—
	32,175.6	22,385.3	—	—	22,385.3	—	—	—	—	—
	46,708.8	38,366.9	185	—	38,178.9	—	3	—	—	—
유목밭	80,089.2	62,573.6	—	—	62,573.6	—	—	—	—	—
	84,180.2	68,020.2	13,652	—	54,368.2	—	—	—	—	—
	121,000	47,925.6	16,139.6	—	31,699	—	87	—	—	—
	674,807.8	493,185.2	309,022	14,560	147,575.2	—	5,223	—	—	16,805
이농부	1,645,811.6	1,109,974	686,901	262,555	153,934	—	6,249	—	—	335
	2,300,476	1,203,835	825,998	293,512	42,781	—	17,307	—	—	24,237

연도 및 연월	비 과 세 지											
	계	임야	분표지	도로	하천	뜰	방죽	제방	철도지	수도지	절터	공원지
1968	2,602,909	1,875,558	23,536	210,323	10,844	80,569	188,310	29,646	145,124	33,069	5,890	40
1969	2,602,909	1,875,558	23,536	210,323	10,844	80,569	188,310	29,646	145,124	33,069	5,890	40
1970	2,681,347.9	1,839,214	21,622	322,459.4	10,874	94,604.4	175,614.1	31,660	147,494	33,138	4,628	40
유목산양양	104,426.9	34,783	274	28,453.9	—	2,738	22,926	2,251	10,143	2,663	195	—
	496,544.6	208,022	11,201	83,622	6,088	40,976	97,769	13,479	32,062.6	2,579	746	—
	8,395.4	70	—	7,259.4	—	125	—	—	—	941	—	—
	7,887.3	—	—	3,947.3	—	3,250	—	—	—	—	690	—
유목밭	2,384.1	—	—	1,713.8	—	670.3	—	—	—	—	—	—
	2,701.3	—	—	2,383.3	—	318	—	—	—	—	—	—
	93,140.5	—	—	20,208.8	—	1,691.4	—	—	71,240.3	—	—	—
	8,171.1	—	—	7,415.1	—	336	—	—	—	—	420	—
유목밭	7,572.5	—	—	6,972.5	—	—	—	—	—	252	308	40
	11,140.8	—	—	6,966	—	304.7	—	—	3,870.1	—	—	—
	9,790.3	—	—	7,283.3	—	—	—	—	2,507	—	—	—
	8,341.9	—	—	8,250.9	—	91	—	—	—	—	—	—
유목밭	17,515.6	265	—	16,935.6	—	315	—	—	—	—	—	—
	16,160	1,687	—	14,221	—	87	—	165	—	—	—	—
	73,074.4	30,870	—	27,630.4	—	486	—	6	—	13,932	150	—
	181,622.6	127,782	177	21,079.5	28	15,357	12,797.1	2,133	—	150	2,119	—
이농부	535,837.6	394,010	8,192	40,056.6	4,728	21,112	18,608	8,839	27,671	12,621	—	—
	1,096,641	1,041,725	1,778	18,060	30	6,747	23,514	4,787	—	—	—	—

자료: 세무과

## Ⅱ. 기 상

## 7. 기 상 개 요

연도별 및 월별	기 온			강 우 량 (mm)	증 습 륜 (mm)	평 균 온 도 (%)	평 균 기 압 (MC)	풍 m (/S)			
	평 균	최 고	최 저					평 균 풍 속	최 대 풍 속	향	풍 기 일
1966	13.8	35.7	-8.7	870.6	1,430.4	76	1,015.7	4.4	23.5	N	11.25
1967	13.5	34.0	-11.8	700.6	1,518.2	75	1,016.9	4.3	21.0	NW	1.15
1968	13.3	33.4	-8.1	731.8	1,482.7	72	1,016.4	4.5	22.3	NN-W	1.14
1969	13.8	33.0	-8.5	1,365.0	1,353.1	74	1,015.6	4.7	20.0	NW	1.1
1970	13.0	30.9	-2.8	1,031.4	1,237.7	78	1,017.0	4.5	26.5	S	—
1970 1	0.0	4.6	-2.8	10.0	72.5	72	1,025.3	5.6	17.0	NNW	5
2	3.1	8.0	-0.1	44.1	63.9	76	1,023.5	5.5	18.3	SW	13
3	3.0	7.8	-0.1	13.5	106.9	65	1,023.4	5.9	16.7	NW	16
4	12.7	16.0	7.8	98.5	101.1	74	1,018.4	3.8	17.7	NNW	7
5	16.9	21.5	13.7	72.9	137.9	78	1,011.6	3.8	17.3	SSE	2
6	19.5	23.0	17.4	93.0	101.8	88	1,010.2	3.5	15.3	SSE	15
7	23.4	26.8	21.4	232.9	145.8	89	1,005.6	4.7	17.2	W	21
8	26.9	30.9	24.5	164.5	196.6	82	1,007.7	4.0	26.5	S	31
9	22.7	26.1	20.4	215.3	116.0	85	1,012.0	4.1	16.3	SW	17
10	17.3	22.3	13.8	52.2	108.3	77	1,019.8	3.8	17.3	NNW	25
11	8.8	13.7	5.5	21.1	86.9	74	1,023.5	5.1	18.7	NNW	15
12	4.0	8.2	0.6	13.4	—	74	1,024.3	4.9	21.7	NW	13

8. 천 기 일 수

연도 및 월별	패	경	담	천	강	수	상	두	철	보	절	루	총	일	비	고
1966		68		122		110	34	23		35		15		35		
1967		100		115		108	—	—		—		—		32		
1968		119		101		85	6	5		5		4		4		
1969		65		105		136	22	35		43		8		34		
1970		59		132		118	29	20		31		11		—		
1970	1	4		5		8	9	—		10		—		—		
	2	12		8		8	7	1		4		1		—		
	3	3		10		3	4	1		6		—		—		
	4	5		13		13	2	4		—		1		—		
	5	2		13		8	—	5		—		—		—		
	6	1		21		11	—	5		—		—		—		
	7	—		16		17	—	—		—		1		—		
	8	8		7		11	—	1		—		4		—		
	9	1		15		17	—	—		—		3		—		
	10	6		10		8	—	—		—		—		—		
	11	11		7		8	1	1		3		1		—		
	12	6		7		6	6	2		8		—		—		

자료: 목포 측우소

9. 월 별 강 우 량

연 도 별	총 수	1	2	3	4	5	6	7	8	9	10	11	12
1966	870.6	15.4	38.7	132.6	95.3	117.9	120.2	62.2	138.9	45.5	27.9	55.3	20.6
1967	700.6	25.4	13.7	51.6	80.6	22.7	160.3	159.3	24.7	19.0	5.6	122.5	15.2
1968	731.3	6.0	5.1	69.4	67.2	28.9	35.7	49.7	175.6	86.4	112.4	66.7	28.2
1969	1,360.0	85.6	60.9	21.0	117.5	103.9	92.5	205.7	239.0	364.3	5.1	17.3	47.2
1970	1,031.4	10.0	44.1	13.5	98.5	72.9	93.0	232.9	164.5	215.3	52.2	21.1	13.4

자료: 목포 측우소

### Ⅲ. 가구 및 인구

#### 10. 도별 가구 인구

연도 및 도별	면적 (km <sup>2</sup> )	가구수	인구 수			인구밀도 (km <sup>2</sup> )	가구별 평균인원	년 평균 인구증가율
			계	남	여			
1966	98,477.48	5,118,053	19,207,856	14,700,966	14,506,890	296.6	5.9	—
1967	98,477.48	5,101,440	29,470,831	14,748,828	14,722,003	299.3	5.8	—
1968	98,477.48	5,233,958	29,954,498	14,997,579	14,956,919	304.2	5.7	—
1969	98,477.48	5,233,958	29,954,498	14,997,579	14,956,919	304.2	5.7	—
1970	98,222.48	5,864,330	31,469,132	15,778,923	15,690,209	320.4	5.4	—
서울	609.81	1,097,432	5,536,377	2,762,180	2,774,197	9,078.9	5.0	—
부산	339.66	371,940	1,880,710	941,356	939,354	5,537.0	5.1	—
경기	10,830.91	641,290	3,358,105	1,684,433	1,673,672	310.0	5.2	—
강원	16,712.13	352,484	1,866,928	953,653	913,275	111.7	5.3	—
충북	7,380.26	262,176	1,481,566	753,624	727,942	200.7	5.7	—
충남	8,725.90	500,279	2,860,690	1,444,692	1,415,998	327.8	5.7	—
전북	8,028.76	427,346	2,434,522	1,216,052	1,218,570	303.2	5.7	—
전남	12,073.61	703,889	4,005,735	2,009,853	1,995,882	331.8	5.7	—
경북	19,810.03	850,273	4,559,584	2,282,605	2,276,979	230.2	5.4	—
경남	11,891.63	574,229	3,119,393	1,555,282	1,564,111	262.3	5.4	—
제주	1,819.78	82,992	365,522	175,193	190,329	200.9	4.4	—

11. 전국 도시 가구 인구

1970. 10. 1 현재

시	별	가	구	수	인			가구당	평균인원
					계	남	여		
서울	총	1,097,432			5,536,377	2,762,180	2,774,197	5.0	
	산	371,940			1,880,710	941,356	939,354	5.1	
	구	217,666			1,082,750	538,616	544,134	5.0	
	천	126,801			646,013	325,236	320,777	5.1	
광주	총	89,811			502,753	256,778	245,975	5.6	
	전	73,412			414,598	210,031	204,567	5.6	
	주	46,655			262,816	132,884	129,932	5.6	
	포	32,937			177,801	91,105	86,696	5.4	
대구	총	37,179			190,992	93,921	97,071	5.1	
	산	33,435			170,518	84,431	86,087	5.1	
	주	26,667			143,944	73,178	70,776	5.4	
	산	32,152			159,340	81,850	77,490	5.0	
대전	총	22,156			121,622	61,105	60,517	5.5	
	주	20,814			111,972	56,162	55,810	5.4	
	천	24,114			122,672	60,907	61,765	5.1	
	산	21,190			112,453	56,165	56,288	5.3	
부산	총	21,043			113,651	57,433	56,218	5.4	
	수	23,803			106,456	52,470	53,986	4.5	
	주	17,778			92,093	45,874	46,219	5.2	
	해	18,941			91,947	46,075	45,872	4.9	
인천	총	15,840			90,910	46,372	44,538	5.7	
	천	16,441			87,727	44,516	43,211	5.3	
	주	15,768			86,770	44,139	42,631	5.5	
	리	19,061			94,518	46,319	48,199	5.0	
경남	총	15,860			79,451	40,341	39,110	5.0	
	항	14,176			78,316	39,557	38,759	5.5	
	안	14,697			74,489	37,527	36,962	5.1	
	동	14,900			76,434	38,955	37,479	5.1	
충청	총	14,527			73,096	37,097	35,999	5.0	
	주	12,442			62,157	31,577	30,580	5.0	
	천	10,281			54,945	27,368	27,577	5.3	
	포	10,774			54,974	27,366	27,608	5.1	

12. 시군별 가구인구

연도 및 시군별	가 구 수			인 구 수			인구밀도 (人/㎡)	가 구 당 수	인구증가율
	계	농가	비농가	계	남	여			
1966	666,953	437,034	229,919	4,052,429	2,046,504	2,005,925	336	6.1	0.97
1967	664,159	446,840	217,319	4,123,437	2,075,687	2,047,750	342	6.1	1.75
1968	668,208	467,174	201,034	4,138,357	2,083,126	2,055,231	343	6.1	0.36
1969	668,208	467,174	201,034	4,138,357	2,083,126	2,055,231	343	6.1	0.36
1970	703,889	454,330	249,559	4,005,735	2,009,853	1,955,882	331.8	5.7	△0.03
광주	89,811	8,467	81,344	502,753	256,778	245,975	2,338	5.6	8.97
북구	32,937	1,851	31,086	177,801	91,105	86,696	6,849	5.4	5.71
서구	21,043	2,237	18,806	113,651	57,433	56,218	2,722	5.4	6.69
남구	15,840	4,420	11,420	90,910	46,372	44,538	1,050	5.7	10.32
광양	23,407	15,591	7,816	131,835	66,003	65,832	463	5.6	△2.37
담양	19,896	16,600	3,296	112,661	56,030	56,631	246	5.7	△10.90
북구	17,437	14,850	2,587	99,774	49,294	50,480	178	5.7	△7.60
구례	13,042	10,139	2,903	75,108	37,532	37,576	172	5.8	△2.73
광안	16,223	12,454	3,769	94,451	47,814	46,637	220	5.8	△3.37
여수	25,487	20,863	4,624	156,807	79,970	76,837	252	6.2	△2.50
송광	24,390	21,167	3,223	145,879	73,447	72,432	183	6.0	△7.50
고흥	38,469	29,971	8,498	228,879	116,015	112,864	324	6.0	△3.52
보성	29,490	21,982	7,508	166,865	83,181	83,684	249	5.7	△6.92
화순	24,959	19,645	5,314	140,921	70,046	70,875	180	5.7	△5.81
장흥	23,912	18,203	5,709	136,138	67,707	68,431	223	5.7	△5.08
강진	21,106	17,221	3,885	117,818	58,139	59,679	260	5.6	△5.86
해남	38,107	31,806	6,301	214,459	105,959	108,500	253	5.6	△8.27
영암	22,970	20,316	2,654	127,888	63,249	64,639	259	5.6	△8.36
부안	22,511	19,587	2,924	131,788	65,622	66,166	329	5.9	△8.54
나주	40,599	30,604	9,995	227,261	113,144	114,117	377	5.6	△8.02
합계	22,545	19,050	3,495	127,240	63,112	64,128	330	5.6	△8.35
영광	25,754	20,600	5,154	147,689	74,140	73,549	322	5.7	△9.53
장성	21,436	17,306	4,130	120,007	59,878	60,129	233	5.6	△7.42
완도	24,685	19,475	5,210	145,339	72,987	72,352	378	5.9	1.91
진도	18,808	15,807	3,001	105,195	51,951	53,244	263	5.6	△4.67
진안	29,025	24,118	4,907	166,532	82,861	83,671	274	5.7	△4.69
기타	—	—	—	86	84	2	—	—	—



13. 등별 가구 및 인구

단위: Km<sup>2</sup>

동 별	면 적	인 구			가 구		
		계	남	여	계	농 가	비 농 가
계	25.96	177,801	91,105	86,696	32,937	1,851	31,086
용 당 동	3.54	9,555	5,101	4,454	1,761	—	—
산정동 1구	0.20	9,674	5,176	4,498	1,715	—	—
" 2구	0.40	10,605	5,585	5,020	1,930	—	—
" 3구	2.87	9,752	4,911	4,841	1,838	—	—
패성동 1구	0.11	7,533	3,869	3,664	1,511	—	—
" 2구	0.14	8,057	4,108	3,949	1,480	—	—
양 동	0.12	7,444	3,760	3,684	1,456	—	—
부 표 동	0.10	4,582	2,197	2,385	871	—	—
남 표 동	0.09	4,321	2,162	2,159	759	—	—
호 남 동	0.45	7,058	3,650	3,408	1,149	—	—
축 동	0.10	5,445	2,717	2,728	916	—	—
무 안 동	0.11	3,858	1,940	1,918	660	—	—
동 릿 동	0.16	4,538	2,325	2,213	879	—	—
영 해 동	0.47	6,665	3,462	3,203	1,186	—	—
유 남 동	0.16	5,809	2,953	2,856	1,040	—	—
만 호 동	0.26	7,877	3,839	4,038	1,419	—	—
서 산 동	0.29	10,487	5,301	5,186	1,988	—	—
은 금 동	0.40	5,905	3,055	2,850	1,183	—	—
축교동 1구	0.45	8,232	4,513	3,719	1,565	—	—
" 2구	0.23	7,035	3,576	3,459	1,425	—	—
" 3구	0.31	7,406	3,711	3,695	1,410	—	—
" 4구	0.24	6,842	3,388	3,454	1,396	—	—
" 5구	1.21	2,271	1,093	1,178	390	—	—
이 로 동	5.00	7,054	3,604	3,450	1,224	—	—
충 무 동	7.00	2,866	1,451	1,415	497	—	—
연 동	1.55	6,891	3,619	3,272	1,289	—	—
기 타	—	39	39	—	—	—	—

자료: 충 무 파

※1. 기타는 동별비상남자 39명임.  
 2. 동별 농가가구수는 70.12.1 실시 농업조사 결과가 증양에서 집계중에 있어 집계치 못함.

14. 연령 계급 및 성별 인구

연도 및 분별	총 수	0 ~ 4		5 ~ 9		10 ~ 14	
		남	여	남	여	남	여
1966	157,382	9,550	9,083	13,326	12,563	11,372	10,130
1967	166,217	9,661	8,795	13,426	12,695	12,572	11,395
1968	168,192	9,631	19,034	13,037	12,383	13,265	11,995
1969	168,192	9,631	19,034	13,037	12,383	13,265	11,995

연도 및 분별	15 ~ 19		20 ~ 24		25 ~ 29		30 ~ 34	
	남	여	남	여	남	여	남	여
1966	11,426	9,069	6,008	6,024	4,897	5,762	4,981	5,148
1967	11,415	9,443	6,930	7,120	5,393	6,029	5,581	5,514
1968	10,425	9,099	7,641	7,753	5,683	5,973	5,544	5,667
1969	10,425	9,099	7,641	7,753	5,683	5,973	5,544	5,667

연도 및 분별	35 ~ 39		40 ~ 44		45 ~ 49		50 이상	
	남	여	남	여	남	여	남	여
1966	4,419	4,926	4,044	4,238	3,157	2,958	6,368	7,933
1967	4,224	5,110	3,858	4,344	3,567	3,392	6,761	8,352
1968	4,760	5,025	4,158	4,514	3,724	3,528	6,988	8,365
1969	4,760	5,025	4,158	4,514	3,724	3,528	6,988	8,365

자료: 총무부 ※ 70년 통계는 70.10.1 실시 인구 및 주택조사 결과가 중앙에서 집계중에 있어 기재치 못함.

15. 외국인 거주 상황

연도	총 수			미 국 인			중 국 인		
	계	남	여	계	남	여	계	남	여
1966	170	94	76	14	10	4	117	70	47
1967	173	92	81	11	8	3	123	69	54
1968	179	96	83	12	8	4	126	71	55
1969	154	74	80	7	5	2	113	59	54
1970	152	74	78	8	6	2	109	56	53
용산정동	9	6	3	2	2	—	4	3	1
1구	4	—	4	—	—	—	2	—	2
2구	20	11	9	2	1	1	2	1	1
3구	—	—	—	—	—	—	—	—	—
대성동	—	—	—	—	—	—	—	—	—
1구	—	—	—	—	—	—	—	—	—
2구	—	—	—	—	—	—	—	—	—
양북동	3	2	1	3	2	1	—	—	—
포동	6	3	3	—	—	—	3	3	—
남포동	9	5	4	—	—	—	9	5	4
북포동	13	7	6	—	—	—	13	7	6
북부안동	3	—	3	—	—	—	3	—	3
부안동	52	30	22	—	—	—	52	30	22
봉림동	—	—	—	—	—	—	—	—	—
영평동	10	5	5	—	—	—	9	4	5
유달동	8	2	6	1	1	—	7	1	6
유달초동	3	—	3	—	—	—	—	—	—
시은동	5	2	3	—	—	—	5	2	3
교동	—	—	—	—	—	—	—	—	—
1구	—	—	—	—	—	—	—	—	—
2구	1	—	1	—	—	—	—	—	—
3구	1	—	1	—	—	—	—	—	—
4구	3	1	2	—	—	—	—	—	—
5구	2	—	2	—	—	—	—	—	—
이포동	—	—	—	—	—	—	—	—	—
송연동	—	—	—	—	—	—	—	—	—







외국인거주상황 (속)

연도 및 동별	캐나다인			뉴질랜드인			오스트리아인			아일랜드인		
	계	남	여	계	남	여	계	남	여	계	남	여
1 9 6 6	-	-	-	-	-	-	-	-	-	-	-	-
1 9 6 7	-	-	-	-	-	-	-	-	-	-	-	-
1 9 6 8	-	-	-	1	1	-	-	-	-	-	-	-
1 9 6 9	2	1	1	-	-	-	-	-	-	-	-	-
1 9 7 0	2	1	1	-	-	-	-	-	-	-	-	-
동산정동 1구	1	-	1	-	-	-	-	-	-	-	-	-
" " 2구	1	1	-	-	-	-	-	-	-	-	-	-
" " 3구	-	-	-	-	-	-	-	-	-	-	-	-
대성동 1구	-	-	-	-	-	-	-	-	-	-	-	-
" " 2구	-	-	-	-	-	-	-	-	-	-	-	-
양부동	-	-	-	-	-	-	-	-	-	-	-	-
남포동	-	-	-	-	-	-	-	-	-	-	-	-
남포동	-	-	-	-	-	-	-	-	-	-	-	-
북부동	-	-	-	-	-	-	-	-	-	-	-	-
양양동	-	-	-	-	-	-	-	-	-	-	-	-
양양동	-	-	-	-	-	-	-	-	-	-	-	-
관동동	-	-	-	-	-	-	-	-	-	-	-	-
서운동 1구	-	-	-	-	-	-	-	-	-	-	-	-
" " 2구	-	-	-	-	-	-	-	-	-	-	-	-
" " 3구	-	-	-	-	-	-	-	-	-	-	-	-
" " 4구	-	-	-	-	-	-	-	-	-	-	-	-
" " 5구	-	-	-	-	-	-	-	-	-	-	-	-
이동	-	-	-	-	-	-	-	-	-	-	-	-
총부동	-	-	-	-	-	-	-	-	-	-	-	-
총연	-	-	-	-	-	-	-	-	-	-	-	-

16. 인 구 통 태 상 황

연도 및 월별	신 고 상 황						인 지 발 생 상 황				
	계	출 생	사 망	저 인	이 서	사 산	계	출 생	사 망	전 입	전 출
1967	—	—	—	—	—	—	41,673	1,435	509	21,423	18,306
1968	1,650	1,056	216	365	13	—	42,643	1,435	377	19,218	21,613
1969	6,440	4,534	1,118	768	20	—	26,908	195	136	12,578	13,999
1970	4,203	2,791	690	682	40	—	74,152	2,266	541	36,430	34,915
1	112	77	14	20	1	—	3,200	34	6	1,738	1,422
2	92	38	27	24	3	—	4,216	44	15	2,711	1,446
3	224	127	34	57	6	—	4,701	57	16	2,250	2,378
4	268	162	52	53	1	—	6,020	38	15	2,188	3,779
5	267	174	39	52	2	—	4,099	45	9	2,084	1,961
6	235	141	41	51	2	—	6,050	170	18	3,020	2,842
7	267	172	33	55	7	—	15,815	156	11	7,609	8,039
8	231	138	45	45	3	—	5,192	122	45	2,147	2,678
9	235	158	27	43	7	—	5,302	182	23	2,573	2,524
10	241	168	41	31	1	—	5,493	104	46	2,391	2,952
11	294	208	39	45	2	—	3,306	86	39	1,426	1,755
12	1,737	1,228	298	206	5	—	10,758	1,228	298	6,293	2,939

자료:시 민 과



인 구 동 태 상 황 (속)

연도 및 월간	도 적 건 수						
	계	출 생	사 망	사 인	이 시	관 가	진 적
1 9 6 7	4,495	2,233	536	820	48	448	410
1 9 6 8	4,125	2,079	459	931	36	311	312
1 9 6 9	10,902	6,501	1,457	1,861	80	421	582
1 9 7 0	5,058	2,791	690	682	40	429	426
1	131	77	14	20	1	9	10
2	150	38	27	24	3	24	34
3	280	127	34	57	6	24	32
4	360	162	52	53	1	38	54
5	347	174	39	52	2	31	49
6	311	141	41	51	2	29	47
7	327	172	33	55	7	31	29
8	303	138	45	45	3	28	44
9	289	158	27	43	7	21	33
10	278	168	41	31	1	19	18
11	374	208	39	45	2	50	30
12	1,908	1,228	298	206	5	125	46

## IV. 농 업

### 17. 농가 및 농가인구수

연도및동년	총 수						한 국 인				중 국 인		기 타 외 국 인							
	농 가 호 수		농 가 인 구				농 가 호 수		농 가 인 구		농 가 호 수	농 가 인 구	농 가 호 수		농 가 인 구					
	계	전업	겸업	계	남	여	전업	겸업	남	여	전업	겸업	남	여	전업	겸업	남	여		
1 9 6 6	1,882	1,340	542	11,984	6,026	5,958	1,340	541	6,023	5,957	—	—	—	—	—	—	1	3	1	
1 9 6 7	1,890	1,507	383	12,744	6,475	6,269	1,507	382	6,472	6,268	—	—	—	—	—	—	1	3	1	
1 9 6 8	1,898	1,426	472	12,368	6,235	6,133	1,425	472	6,232	6,132	—	—	—	—	—	—	1	—	3	1
1 9 6 9	1,877	1,066	811	12,403	6,225	6,178	1,065	811	6,222	6,177	—	—	—	—	—	—	1	—	3	1
1 9 7 0	1,851	—	—	10,920	5,424	5,496	—	—	—	—	—	—	—	—	—	—	—	—	—	—

자료 : 농무과

※70년 통계의 농가호수 내용과 국적별 가구인구는 70.12.1 실시 농업조사 결과가 중앙에서 집계중에 있어 집계되지 못함

### 18. 연령별 농가 인구수

연도및동년	총 수			1 4 이 하			1 5 ~ 1 9		
	계	남	여	계	남	여	계	남	여
1 9 6 9	12,403	6,225	6,178	4,369	2,226	2,143	1,846	926	920

연도및동년	2 0 ~ 4 9			5 0 ~ 5 9			6 0 세 이 상			외 국 인		
	계	남	여	계	남	여	계	남	여	계	남	여
1 9 6 9	4,349	2,223	2,126	1,031	510	521	808	340	468	4	3	1

연 도	총 수			만 1 4 세 이 상			만 1 4 세 미 만		
	합 계	남	여	계	남	여	계	남	여
1 9 7 0	10,920	5,424	5,496	6,382	3,070	3,312	4,538	2,354	2,184

자료 : 농무과

19. 경작규모별 농가수

연도및동별	총 수		3만보미만		3만~5만미만		5만~1정보		1정보~2정보		2정보~3정보		3정보이상	
	호수	면적	호수	면적	호수	면적	호수	면적	호수	면적	호수	면적	호수	면적
1966	1,882	9,327	826	1,149	378	1,470	419	2,940	225	2,873	30	726	4	169
1967	1,890	9,588	823	1,473	401	1,529	435	3,094	187	2,414	36	829	7	244
1968	1,898	10,581	693	1,141	429	1,641	491	3,299	223	3,001	49	1,178	8	321
1969	1,877	10,555	645	1,143	462	1,621	467	3,319	248	3,005	47	1,146	8	321
1970														

자료: 농무과 ※ 70년통계는 자료미공포로 기재치 못함

20. 업태별 농가수

연도및동별	총 수	경				축		잡		화전민	임업농 업노동	고등 원예	기 나
		담	작	과	수	소	채	축	산				
1966	1,882	196	1,157	2	502	—	11	—	—	—	—	14	—
1967	1,890	163	1,010	4	620	—	48	—	—	—	37	8	—
1968	1,898	171	929	4	682	1	53	—	—	—	22	36	—
1969	1,877	127	886	2	764	—	40	—	25	—	—	1	32
1970													

자료: 농무과 ※ 70년통계는 자료미공포로 기재치 못함

21. 경지면적

연도및동별	단위: 단														
	총 수					동					비				
	합	계	1모작	2모작	전	합	계	1모작	2모작	전	합	계	1모작	2모작	전
1966	9,494	2,374	1,640	734	7,120	9,342	2,235	1,501	734	7,109	150	139	139	—	11
1967	10,480	2,575	1,573	1,002	7,905	10,261	2,390	1,398	992	7,871	219	185	175	10	34
1968	10,587	2,390	1,736	654	8,197	10,327	2,317	1,663	654	8,010	260	73	73	—	187
1969	10,555	2,128	1,573	555	8,427	10,095	2,055	1,500	555	8,040	460	73	73	—	387
1970	8,767	1,672	—	—	7,095	—	—	—	—	—	—	—	—	—	—

자료: 농무과 ※ 70년통계는 농업조사결과 속보에 공표된 상광만을 수록하였음

22. 식량작물수확고

단위: 면적·정  
반수·kg  
수확·t

연도및동별	총 수			면적			수확		
	면적	반수	수확	면적	반수	수확	면적	반수	수확
1966	1,616.2	306	4,951.3	243.0	324	787.0	678.8	323	2,189.3
1967	1,589.4	168	2,663.6	260.0	211	548.9	641.0	263	1,685.7
1968	1,522.0	170	2,591.9	67.4	164	110.2	694.8	279	1,937.5
1969	1,554.2	198	3,075.8	185.2	306	566.2	719.7	258	1,855.0
1970	1,404.7	209	2,939.1	172.1	279	480.8	701.2	262	1,840.2
용담동	75.4	198	149.5	10.4	274	28.5	44.2	236	104.1
산정동3구	412.9	182	752.1	41.3	279	115.4	169.5	266	451.7
죽교동5구	37.4	143	53.6	2.8	275	7.7	13.6	207	28.1
이로동	423.7	222	940.6	52.4	283	148.1	231.9	260	602.3
응무동	455.3	229	1,043.3	65.2	278	181.1	242.0	270	654.0
연도및동별	잡곡			두류			서류		
	면적	반수	수확	면적	반수	수확	면적	반수	수확
1966	398.0	71	284.1	221.0	86	191.0	75.4	1,989	1,499.9
1967	371.1	12	46.1	214.0	12	24.9	103.3	347	358.0
1968	486.2	51	249.0	233.0	68	159.1	40.6	335	136.1
1969	368.2	49	179.6	186.1	55	100.2	95.0	395	374.8
1970	205.7	70	144.5	261.8	58	152.8	63.9	502	320.8
용담동	12.5	67	8.4	7.3	55	4.0	1.0	450	4.5
산정동3구	97.5	70	68.1	92.2	58	53.7	12.4	510	63.2
죽교동5구	12.0	69	8.3	8.0	54	4.3	1.0	520	5.2
이로동	49.4	71	35.1	67.0	59	39.3	23.0	503	115.8
응무동	34.3	70	24.6	87.3	59	51.5	26.5	498	132.1

23. 특용작물 수확고

단위: 면적·반수·정량  
수확고

연도및품명	총 수			잠 개			들 개			왕 골		
	면적	반수	수확	면적	반수	수확	면적	반수	수확	면적	반수	수확
1966												
1967	12.5	44	5.5	2.8	26	0.7	—	—	—	—	—	—
1968	11.0	40	4.4	10.0	40	4.0	—	—	—	—	—	—
1969	11.0	51	5.6	10.0	46	4.6	—	—	—	—	—	—
1970	21.0	45	9.6	20.0	46	9.0	—	—	—	—	—	—
용당콩	1.0	46	0.5	1.0	46	0.5	—	—	—	—	—	—
산성콩3구	4.0	46	1.7	4.0	46	1.7	—	—	—	—	—	—
축교콩5구	1.5	46	0.6	1.5	46	0.6	—	—	—	—	—	—
이로콩	5.5	46	2.5	5.5	46	2.5	—	—	—	—	—	—
총무콩	9.0	48	4.3	8.0	46	3.7	—	—	—	—	—	—

연도및품명	면 화			저 마			유 채		
	면적	반수	수확	면적	반수	수확	면적	반수	수확
1966									
1967	1.0	30	0.3	—	—	—	8.7	53	4.5
1968	1.0	40	0.4	—	—	—	—	—	—
1969	1.0	85	1.0	—	—	—	—	—	—
1970	1.0	60	0.6	—	—	—	—	—	—
용당콩	—	—	—	—	—	—	—	—	—
산성콩3구	—	—	—	—	—	—	—	—	—
축교콩5구	—	—	—	—	—	—	—	—	—
이로콩	—	—	—	—	—	—	—	—	—
총무콩	1.0	60	0.6	—	—	—	—	—	—

자료: 산림과

24. 소재류 수확고

단위: 면적·정  
반수·kg  
수확·t

연도 및 품별	종 수			무 수			배 수		
	면적	반수	수확	면적	반수	수확	면적	반수	수확
1966	267.0	133.0	3,552.0	75.0	1,730	1,298.0	75.0	1,334	1,001.0
1967	270.0	561	1,517.8	75.2	390	293.0	79.0	374	295.0
1968	187.0	812	1,521.8	42.0	669	281.1	29.1	879	254.9
1969	202.8	1,137	2,306.7	35.0	1,300	472.5	55.0	1,000	550.0
1970	236.8	1,159	2,557.1	55.4	1,146	635.0	68.6	1,067	732.0
용담동	22.5	1,132	254.7	4.0	1,100	44	6.5	1,085	72
산경동 2구	6.0	1,042	62.5	2.0	1,100	22	2.0	1,050	21
" 3구	37.1	1,002	371.9	11.0	1,100	121	10.0	1,070	107
매성동 1구	1.5	933	14.0	—	—	—	—	—	—
" 2구	6.6	1,053	69.5	1.0	1,100	11	4.1	1,050	43
양동	0.5	800	4.0	—	—	—	—	—	—
석산동	1.5	1,266	19.0	—	—	—	—	—	—
은말동	8.0	1,048	83.9	1.0	1,100	11	1.0	1,000	10
죽교동 1구	10.0	900	90.0	—	—	—	4.0	1,050	42
" 2구	2.5	1,020	25.5	—	—	—	1.0	1,000	10
" 3구	6.0	990	59.4	2.0	1,100	22	2.0	1,050	21
" 4구	2.5	1,060	26.5	—	—	—	—	—	—
" 5구	23.9	1,028	245.8	6.4	1,100	73	8.0	1,063	85
이로동	74.1	1,214	899.8	17.0	1,200	204	18.0	1,070	192
충부동	34.1	969	330.6	11.0	1,150	127	12.0	1,080	129

소재류 수확고(속)

연도 및 동별	양 배 추			참 의			오 이			호 박		
	면적	반수	수확	면적	반수	수확	면적	반수	수확	면적	반수	수확
1966	6.6	2,212	146.0	2.0	1,000	20.0	2.0	1,050	21.0	17.0	1,064	181.0
1967	6.6	1,400	92.5	2.0	550	11.0	2.0	985	19.7	17.0	788	134.0
1968	6.6	1,502	99.1	2.0	515	10.3	2.0	1,055	21.1	17.0	794	135.0
1969	6.6	1,550	102.3	2.0	1,000	20.0	6.0	3,500	234.5	17.0	781	132.9
1970	6.6	1,400	92.0	2.0	950	19.0	6.0	1,550	93.0	17.0	1,150	196.0
용 땅 등	1.5	1,400	21	0.5	950	4.8	0.5	1,550	7.8	2.0	1,150	23
산정동 2구	—	—	—	—	—	—	—	—	—	1.0	1,150	11.5
" 3구	1.5	1,400	21	—	—	—	1.0	1,550	15.5	2.0	1,150	23
대성동 1구	—	—	—	—	—	—	—	—	—	0.5	1,150	6
" 2구	—	—	—	—	—	—	—	—	—	1.0	1,150	11.5
양 동	—	—	—	—	—	—	—	—	—	—	—	—
서산동	—	—	—	—	—	—	—	—	—	0.5	1,150	6
온금동	—	—	—	1.0	950	9.5	—	—	—	1.0	1,150	11.5
죽교동 1구	—	—	—	—	—	—	—	—	—	1.5	1,150	17
" 2구	—	—	—	—	—	—	—	—	—	1.0	1,150	11.5
" 3구	—	—	—	—	—	—	—	—	—	1.0	1,150	11.5
" 4구	—	—	—	—	—	—	—	—	—	1.0	1,150	11.5
" 5구	1.0	1,400	14	—	—	—	—	—	—	1.5	1,150	17.5
이르동	2.0	1,400	28	0.5	950	4.7	4.0	1,550	62	2.0	1,150	23
충부동	0.6	1,400	8	—	—	—	0.5	1,550	7.7	1.0	1,150	11.5

소재류 수확고(속)

수박			도마도			마늘			고추		
면적	반수	수확	면적	반수	수확	면적	반수	수확	면적	반수	수확
4.0	1,325	53.0	20.0	1,330	266.0	7.0	657	46.0	17.0	370	63.0
4.0	625	25.0	20.6	1,583	326.0	7.0	450	31.5	17.0	190	32.1
4.0	650	26.0	20.0	1,630	326.0	7.0	471	33.0	17.0	199	33.8
4.0	650	27.5	20.0	1,630	326.0	7.0	470	33.5	17.0	199	33.8
4.0	950	38.0	20.0	1,800	360.0	7.0	450	31.5	17.0	177	30.2
—	—	—	2.0	1,800	36	0.5	450	2.3	1.0	177	1.8
—	—	—	—	—	—	—	—	—	—	—	—
1.0	950	9.5	0.5	1,800	9	2.0	450	9.0	3.0	177	5.2
—	—	—	—	—	—	—	—	—	—	—	—
—	—	—	—	—	—	—	—	—	—	—	—
—	—	—	—	—	—	—	—	—	—	—	—
—	—	—	0.5	1,800	9	—	—	—	—	—	—
2.0	950	19.0	1.0	1,800	18	—	—	—	0.5	177	0.9
—	—	—	—	—	—	0.5	450	2.2	1.0	177	1.8
—	—	—	—	—	—	—	—	—	—	—	—
—	—	—	—	—	—	—	—	—	0.5	177	0.9
—	—	—	—	—	—	—	—	—	—	—	—
—	—	—	—	—	—	1.0	450	4.5	1.0	177	1.8
1.0	950	9.5	16.0	1,800	288	2.0	450	9.0	5.0	177	8.9
—	—	—	—	—	—	1.0	450	4.5	5.0	177	8.9



소재류 수확고(속)

연도 및 동별	가			과			양		
	면적	반수	수확	면적	반수	수확	면적	반수	수확
1966	2.0	1,200	24.0	4.5	117.7	53.0	6.6	1,712	113.0
1967	2.0	1,000	20.0	5.5	107.0	58.9	6.0	841	50.5
1968	2.0	1,000	20.0	5.5	107.6	59.2	6.0	827	49.6
1969	2.0	1,000	20.0	5.5	107.6	59.2	6.0	890	53.8
1970	—	—	—	7.0	1,100	77.0	6.0	1,500	90.0
용당동	—	—	—	1.0	1,100	11	1.0	1,500	15
산점동 2구	—	—	—	—	—	—	—	—	—
"  3구	—	—	—	1.0	1,100	11	1.0	1,500	15
대성동 1구	—	—	—	—	—	—	—	—	—
"  2구	—	—	—	—	—	—	—	—	—
양동	—	—	—	—	—	—	—	—	—
서산동	—	—	—	—	—	—	—	—	—
은음동	—	—	—	—	—	—	—	—	—
죽교동 1구	—	—	—	1.0	1,100	11	—	—	—
"  2구	—	—	—	—	—	—	—	—	—
"  3구	—	—	—	—	—	—	—	—	—
"  4구	—	—	—	1.0	1,100	11	—	—	—
"  5구	—	—	—	1.0	1,100	11	1.0	1,500	15
이르동	—	—	—	1.0	1,100	11	2.0	1,500	30
충무동	—	—	—	1.0	1,100	11	1.0	1,500	15







25. 과 실 류 수 확 고

단위: 면적·반 수·t  
수확

연도 및 동별	총 수			사 과			배		
	면 적	반 수	수 확	면 적	반 수	수 확	면 적	반 수	수 확
1967	44	411	18.1	6.0	500	3.0	15.0	380	5.7
1968	24	646	15.6	6.0	—	—	—	—	—
1969	18	900	3.2	6.0	100	0.6	—	—	—
1970	28	539	14.0	6.0	330	2.0	5.0	1,000	5.0
이 로 동	28	539	14.0	6.0	330	2.0	5.0	1,000	5.0

연도 및 동별	감			포 도			부 송 아		
	면 적	반 수	수 확	면 적	반 수	수 확	면 적	반 수	수 확
1967	6.0	630	4.0	2.0	750	1.5	4.0	700	2.8
1968	6.0	667	4.0	2.0	5,300	10.6	—	—	—
1969	—	—	—	2.0	800	1.6	—	—	—
1970	—	—	—	2.0	1,000	2.0	—	—	—
이 로 동	—	—	—	2.0	1,000	2.0	—	—	—

연도 및 동별	감			배 실			기 타		
	면 적	반 수	수 확	면 적	반 수	수 확	면 적	반 수	자 료
1967	—	—	—	—	—	—	11.0	100	1.0
1968	—	—	—	—	—	—	10.0	100	1.0
1969	—	—	—	—	—	—	10.0	100	1.0
1970	—	—	—	—	—	—	15.0	385	5.0
이 로 동	—	—	—	—	—	—	15.0	385	5.0

자료: 산 업 과

26. 수도관계 시설면적 및 수확고

단위: 면적·반수·수확  
% % %

연도 및 동별	총 수			수리조합장			수리안전담		
	면적	반수	수확	면적	반수	수확	면적	반수	수확
1968	664	166	110.2	—	—	—	234.0	171	40.0
1969	1,841	306	566.2	—	—	—	222.0	312	343.7
1970	1,672	—	—	—	—	—	...	...	...

연도 및 동별	수리불안전담			전수담		
	면적	반수	수확	면적	반수	수확
1968	415	164	68.0	15	147	2.2
1969	326	304	203.9	1,293	232	18.6
1970	...	...	...	...	...	...

자료:산업과

27. 금비소비실적

단위: t

연도별	성분				총수	유안	중과석	요소
	계	질소	인산	가리				
1998	241	153	54	34	647	243	96	204
1999	315.6	159.5	91.2	64.9	698	70	136	279
1970	333	212	80	41	714	23	107	411

연도별	염가	유가	부비	조비	용성인비	염안	석회질소
1968	46	4	33	—	—	18	3
1969	86	7	81	10	25	—	4
1970	47	3	97	11	14	—	1

자료:실안농협

28. 자급비료생산실적

단위: t

연도 및 품별	비료별 생산량						작물		
	계	퇴비	비료	산야초	인분요	탄류	계		
							면적	반당시비량	시비량
1999	20,785	16,877	—	74	3,224	610	1,058.2	2,050	21,770
1970	22,281	17,000	—	74	4,638	569	1,055.5	2,110	22,281
용담동	1,337	1,018	—	5	278	36	63.1	1,930	1,217.4
산정동 2구	146	115	—	—	31	—	7.2	5,722	412
" 3구	5,032	3,829	—	19	1,044	140	237.7	1,850	4,397.8
대성동 1구	14	11	—	—	3	—	0.7	5,722	40
" 2구	61	48	—	—	13	—	3.0	5,722	172
양동	47	37	—	—	10	—	2.3	5,722	131
서산동	29	23	—	—	6	—	1.4	5,722	80
은금동	72	56	—	—	16	—	3.7	5,722	212
죽교동 1구	623	490	—	—	133	—	30.4	5,722	1,739
" 2구	145	114	—	—	31	—	7.1	5,722	406
" 3구	131	103	—	—	28	—	6.4	5,722	366
" 4구	86	68	—	—	18	—	4.2	5,722	240
" 5구	1,119	852	—	4	233	30	52.8	4,302	2,271.7
이로동	6,597	5,022	—	23	1,371	181	311.8	1,731	5,396.9
총무동	6,842	5,214	—	23	1,423	182	323.7	1,606	5,199.2

자료: 산업과

지급비료생산실적(속)

도	별		소			기		타		
	면	시	면	시	시	면	시	면	시	
면	각	반당시비량	시비량	면적	반당시비량	시비량	면	각	반당시비량	시비량
184.1	1,000	184.1	702.0	1,500	10,530	172.1	5,460	9,309.1		
184.1	1,100	2,025	701.2	1,500	10,518	170.2	5,722	9,738.0		
11.4	1,100	125.4	44.2	1,500	663	7.5	5,722	429		
—	—	—	—	—	—	7.2	5,722	412		
44.3	1,100	487.3	169.5	1,500	2,542.5	23.9	5,722	1,368		
—	—	—	—	—	—	0.7	5,722	40		
—	—	—	—	—	—	3.0	5,722	172		
—	—	—	—	—	—	2.3	5,722	131		
—	—	—	—	—	—	1.4	5,722	80		
—	—	—	—	—	—	3.7	5,722	212		
—	—	—	—	—	—	30.4	5,722	1,739		
—	—	—	—	—	—	7.1	5,722	406		
—	—	—	—	—	—	6.4	5,722	366		
—	—	—	—	—	—	4.2	5,722	240		
3.8	1,100	41.7	13.6	1,500	204	35.4	5,722	2,026		
57.4	1,100	631.4	231.9	1,500	3,478.5	22.5	5,722	1,287		
67.2	1,100	739.2	242.0	1,500	3,630	14.5	5,722	830		



### 29. 농 약 소 비 량

연 도 별	총 계	수 도 용									
		살 균 제				살 충 제			계 초 제		
		가스라민	부라에스	PTAB	금 액	나이메크	파마이징	스미치온	금 액	박 크	금 액
년	년	년	년	년	년	년	년	년	년		
1 9 6 9	251,277	30	828	—	61,620	18	—	17.3	189,657	—	—
1 9 7 0	662,000	200	4,500	400	252,000	200	800	1,800	334,000	200	76,000

자료:신 앙 농 협

### 31. 농 기 구 보 유 상 황

연도 및 동별	경 은 기			분 부 기			중 구			탈 곡 기				
	계	쟁 기	동력	계	인력	동력	계	인력	동력	계	그 네	회	전	전
1 9 6 7	532	529	3	430	425	5	46	46	—	303	181	122	98	24
1 9 6 8	534	530	4	385	379	6	46	46	—	305	181	124	99	25
1 9 6 9	516	509	7	465	459	6	40	40	—	459	329	130	108	22
1 9 7 0	471	463	8	548	543	5	40	40	—	382	278	104	70	34
용 당 동	25	24	1	24	24	—	5	5	—	8	4	4	4	—
산정동 2구	—	—	—	—	—	—	—	—	—	—	—	—	—	—
"  3구	100	99	1	123	123	—	7	7	—	109	72	37	30	7
대성동 1구	—	—	—	3	3	—	—	—	—	—	—	—	—	—
양 공	—	—	—	4	4	—	—	—	—	—	—	—	—	—
서 산 동	—	—	—	2	2	—	—	—	—	—	—	—	—	—
축교동 1구	—	—	—	—	—	—	—	—	—	—	—	—	—	—
"  2구	—	—	—	4	4	—	—	—	—	—	—	—	—	—
"  3구	—	—	—	7	7	—	—	—	—	—	—	—	—	—
"  4구	—	—	—	1	1	—	—	—	—	—	—	—	—	—
"  5구	8	8	—	42	42	—	—	—	—	2	—	2	2	—
이 료 동	155	150	5	249	248	1	13	13	—	196	157	39	30	9
충 무 동	182	182	—	78	78	—	15	15	—	67	45	22	4	18
지 도 소	1	—	1	10	6	4	—	—	—	—	—	—	—	—
교 도 소	—	—	—	1	1	—	—	—	—	—	—	—	—	—

자료:산 업 과

30. 농자갱신사업실적

단위: 면적, 반수, 수확고, 호수, 결과율

목종별	사업실적			생산수확량			호수	결과율
	면적	반수	수확고	면적	반수	수확고		
고구마	1	112.5	1.1	10	1,345	13.5	220	20
떡잎	3	158	0.5	150	170	25.5	12	8

자료: 산업과

농기구 보유상황 (속)

계	가마니 기계			살문기	제송기	양수기		
	수	적	등록			계	인력	동력
6	6	—	—	—	—	7	2	5
7	7	—	—	—	—	8	2	6
23	23	—	—	14	55	8	—	8
17	16	—	1	7	49	8	—	8
—	—	—	—	3	4	1	—	1
—	—	—	—	—	—	—	—	—
4	4	—	—	—	18	1	—	1
—	—	—	—	—	—	—	—	—
—	—	—	—	—	—	—	—	—
—	—	—	—	—	2	—	—	—
—	—	—	—	—	—	—	—	—
—	—	—	—	1	—	—	—	—
—	—	—	—	—	—	—	—	—
—	—	—	—	—	1	—	—	—
11	11	—	—	—	9	4	—	4
1	1	—	—	2	7	—	—	—
—	—	—	—	1	—	2	—	2
1	—	—	1	—	8	—	—	—

농기구 보유상황 (속)

연도 및 동별	기 타 농 기 구										
	과종기	현미기	경미기	제완기	제면기	조면기	정맥기	발동기	타면기	제초기	리야카
1967	—	10	16	5	—	—	19	—	—	1	—
1968	—	10	18	5	—	2	21	15	2	1	412
1969	1	4	15	7	2	—	16	16	2	—	490
1970	1	10	22	9	3	1	22	18	3	1	464
용당동	—	3	3	—	—	—	3	2	—	—	30
산정동 2구	—	1	1	1	1	1	1	—	1	—	3
" 3구	—	1	1	1	2	—	2	3	—	1	64
대성동 2구	—	—	—	—	—	—	—	—	—	—	—
양동	—	4	4	—	—	—	—	4	—	—	—
서산동	—	—	—	—	—	—	—	—	—	—	2
죽교동 1구	—	—	—	—	—	—	—	—	—	—	—
" 2구	—	—	2	2	—	—	2	2	—	—	—
" 3구	—	—	—	—	—	—	—	—	—	—	—
" 4구	—	—	—	—	—	—	—	—	—	—	3
" 5구	—	—	—	—	—	—	—	—	—	—	50
이로동	—	—	4	2	—	—	4	4	—	—	287
충무동	—	1	7	3	—	—	6	5	—	—	25
지도소	1	—	—	—	—	—	—	2	—	—	—
교도소	—	—	—	—	—	—	—	—	2	—	—

32. 수리현황

단위: 면적·ha

연도별	담당면적	수리현황					
		수리안전담				비안전담	전수담
		계	농조	기타	비율		
1969	212.8	190	—	190	89	22.8	—
1970	167.2	...	...	...	...	...	...

자료: 산업과 ※70년 자료는 농업조사 결과 공표된 사항만 수록하였음.

### 33. 개간 및 간척 사업 실적

단위: %  
천원

연도별	개간				사업비			
	개간가능면	지구수	사업실적면	중수량(효과)	공계	보조	기채	기타(양곡)
1969	17	—	—	—	—	—	—	—
1970	—	—	—	—	—	—	—	—

연도별	간척				사업비			
	간척가능면	지구수	사업실적면	중수량(효과)	체	보조	기채	기타(양곡)
1969	—	2	89.2	1,784	34,180	—	—	(34,180)
1970	—	—	—	—	—	—	—	—

자료: 건설과 ※ ( )은 양곡임

### 34. 양곡수매상황

단위:정석

연도별	수				곡							
	목표	수납	비율%	농지	세	양비교환	교환양곡회수	일반매입	목표	수납	목표	수납
1969	551	598	107	22	22	29	35	—	—	500	541	
1970	463	455	98	10	10	35	10	18	—	400	435	

연도별	하				곡							
	목표	수납	비율%	일반개상	양비교환	농지	세	과년도미수	목표	수납	목표	수납
1969	1,503	1,505	105	1,417	1,417	50	50	36	36	—	2	
1970	2,894	4,056	140	2,856	4,022	28	28	6	6	4	—	

자료: 산업과

### 35. 영농자금용자상황

단위: 천원

연도별	총액	농가당 평균액	금 용 부 분						재 원 부 분				
			소 계	농사자금	농협자금	미담자금	일반자금	기타자금	소 계	외농자금	계 통회계	정 부 원 금	기 타
1969	74,740	40	70,049	7,680	—	—	62,369	—	4,691	445	4,218	28	—
1970	97,442	55	93,085	10,165	—	—	82,920	—	4,357	445	3,884	28	—

자료: 신안농협

### 36. 정부관리양곡보관참고현황

단위: 건·평·평  
보관량·가마

연도별	총 수			농 협			동 운			개 인		
	동 수	건 평	연 간 보관량	동 수	건 평	연 간 보관량	동 수	건 평	연 간 보관량	동 수	건 평	연 간 보관량
1969	25	4,381	—	—	—	—	18	3,352	—	7	1,029	—
1970	17	3,132	—	1	112	—	10	2,091	—	6	929	—

자료: 산업과

### 37. 양곡도정공장현황

단위: %

연도별	총 수		경우양곡가공공장		임도정공장	
	개 소	도정량	개 소	도정량	개 소	도정량
1969	120	24,346	11	24,346	109	—
1970	103	32,655	11	32,655	92	—

자료: 산업과

38. 농업협동조합현황

연도(년)	일반조합				농수조합									
	군조합	지소	리등	조합	축협	원협	생협	안조합	계	개소	조합원	개소	조합원	
1969	1	3	52	21,954	1	121	1	438	—	—	—	—	2	559
1970	1	3	35	21,954	—	—	—	—	—	—	—	—	—	—

자료: 선안농협

39. 농촌 각 구락부 조직 상황

연도 및 동별	총 수			농사개량구락부					생활개선구락부					
	구락부수	부원수	지도자수	구락부수	부원수	지도자수	연회	시단	군위	구락부수	부원수	지도자수	연회	시단
1966	121	1,767	112	30	392	30	—	1	61	976	35	—	1	—
1967	127	1,894	124	36	448	36	—	1	61	976	35	—	1	—
1968	125	1,795	119	36	448	36	—	1	61	976	35	—	1	—
1969	125	1,683	113	36	336	30	1	1	61	976	35	1	1	—
1970	93	1,158	95	36	386	30	—	1	35	493	35	—	1	—
용당동	10	144	9	3	39	3	—	—	5	79	4	—	—	—
삼경동 2구	1	10	1	1	10	1	—	—	—	—	—	—	—	—
" 3구	12	185	15	4	42	3	—	—	4	101	8	—	—	—
죽포동 1구	1	8	1	1	8	1	—	—	—	—	—	—	—	—
" 2구	1	10	—	1	10	—	—	—	—	—	—	—	—	—
" 3구	1	12	1	1	12	1	—	—	—	—	—	—	—	—
" 4구	1	8	1	1	8	1	—	—	—	—	—	—	—	—
" 5구	8	82	7	7	63	5	—	—	—	—	—	—	—	—
이로동	38	481	41	10	112	10	—	—	18	226	17	—	—	—
충무동	20	218	19	7	82	5	—	—	8	87	6	—	—	—

자료: 목포농촌지도소

농촌 각 구락부 조직 상황 (속)

연도 및 동별	구락부 수	4 구락부 수			구락부 수			경진회 실적	
		부활 수			지도자 수			연회수	출품점수
		계	남	여	계	남	여		
1966	30	399	243	156	47	35	12	1	340
1967	30	470	302	168	53	40	13	1	475
1968	28	482	111	371	61	13	48	1	405
1969	28	371	260	111	48	35	13	—	—
1970	22	279	166	113	30	22	8	1	176
용당동	2	26	15	11	2	2	—	—	14
산정동 2구	—	—	—	—	—	—	—	—	—
” 3구	4	42	25	17	4	4	—	—	36
죽포동 1구	—	—	—	—	—	—	—	—	—
” 2구	—	—	—	—	—	—	—	—	—
” 3구	—	—	—	—	—	—	—	—	—
” 4구	—	—	—	—	—	—	—	—	—
” 5구	1	19	10	9	2	1	1	—	6
이로동	10	143	86	57	14	10	4	—	88
충무동	5	49	30	19	8	5	3	—	32

40. 상 전 면 적

단위: ha

연도별	총 수			기 설 상 전			신 설 상 전		
	계	본면적	추정면적	계	본면적	추연면적	계	본면적	추정면적
1970	3.3	3.3	—	3.3	3.3	—	—	—	—

### 41. 잠견생산및공판량

단위: kg

연도및동별	양잠호수 (천호)		산 견 량			소 량 매 수			공 판 수		
	춘잠	하추잠	계	춘잠	하추잠	계	춘잠	하추잠	계	춘잠	하추잠
1969	1	1	852	559	293	37.5	15	22.5	852	559	293
1970	1	1	911.6	560	351.6	45	20	25	911.6	560	351.6
이로등	1	1	911.6	560	351.6	45	20	25	911.6	560	351.6

자료: 산업과

### 42. 농산물검사

(단위: 가마, kg, 배)

연도별	검조매미 (가마)	매미 (시판포함)	정맥	압맥	나맥	대맥	소맥	경속	현속	면화 (kg)	표백 (가마)
1966	3,289	53,983	17,869	108,667	3,594	—	—	12,001	16,699	—	700
1967	111	101,805	3,852	6,818	1,974	—	—	8,100	—	—	3,093
1968	4,799	148,918	185,698	54,305	129,115	25	692	79,880	—	—	3,155
1969	117,606	342,131	118,965	51,728	118,337	—	916	24,846	67,662	—	—
1970	1,950	385,768	69,230	21,594	13,062	—	—	—	—	—	—

연도별	잠견 (kg)	전간고구마 (kg)	유채 (kg)	가마니		박하 (월유) (kg)	피마자 (가마)	염염조	저마	대두 (kg)	맥주맥 (가마)	이마 (kg)
				생산 (배)	만출							
1966	899	7,575	2,021	—	—	700	—	—	—	—	—	—
1967	1,193,550	—	—	—	—	3,093	—	—	—	—	274	—
1968	18,850,350	3,178,200	19,047	118,165	9,720	3,155	1	—	—	549	—	121,396
1969	27,835,750	8,843,850	3,494,100	2,834	93	—	—	—	—	2,139	—	—
1970	1,500	—	64	—	—	—	—	—	—	—	—	—

### 43. 시관리양곡대여상황

단위: kg  
톤: 천

연도별	연도대여양곡 개고량	대여양곡 실적	중식량	연중대여대상		대여종인 총수계량	당년 회수량	원금 보유액	타회계 전용	
				조식량	호수 인구수					
1969	—	6,978	490	7,468	49	294	88,067	10,140	1,468,963	—
1970	180	—	—	—	—	—	87,004	3,540	1,571,319	—

자료: 산업과



44. 가축사양가구수

연도 및 동 동	속 우 (호수)	마 (호수)	른			계			기 타 (호수)
			계(호수)	10두미만	10두이상	계(호수)	50두미만	50두이상	
1966	410	144	2,154	2,127	27	1,121	955	166	—
1967	442	97	1,464	1,449	15	1,308	1,088	220	—
1968	320	88	1,601	1,582	19	1,118	733	385	—
1969	279	193	1,354	1,345	9	831	615	216	3,146
1970	279	193	1,354	1,345	9	831	615	216	3,146
용 양 동	7	56	143	142	1	120	57	63	119
산양동 1구	—	22	45	42	3	16	3	13	234
" 2구	—	9	2	2	—	2	2	—	156
" 3구	39	39	109	108	1	106	89	17	152
피싱동 1구	—	9	31	31	—	31	28	3	121
" 2구	—	1	31	31	—	31	29	2	146
양 동	—	1	38	38	—	17	16	1	124
북 표 동	—	1	—	—	—	—	—	79	79
남 표 동	—	—	—	—	—	—	—	—	71
한 표 동	—	—	—	—	—	—	—	—	99
충 표 동	—	—	—	—	—	—	—	—	88
무 안 동	—	—	—	—	—	—	—	—	61
영 표 동	—	5	13	13	—	11	11	—	92
영 표 동	—	4	15	15	—	9	7	2	90
우 표 동	—	—	8	8	—	11	4	7	91
만 표 동	—	3	8	8	—	18	17	1	129
석 산 동	—	8	46	46	—	16	10	6	137
안 표 동	—	7	55	55	—	5	1	4	89
북 표 동 1구	2	14	100	97	3	56	40	16	133
" 2구	—	8	109	109	—	31	26	5	136
" 3구	—	1	43	43	—	41	39	2	117
" 4구	—	—	16	16	—	23	22	1	216
" 5구	17	—	57	57	—	57	54	3	44
이 로 동	85	5	318	317	1	157	94	63	130
충 무 동	129	—	167	167	—	73	66	7	292

자료: 농부과 1970년도에는 가축통계조사불 실시치 없음

45. 가족사육상황

[오:자]  
[오:우] 단위:두수

연도및동별	축우			유우			말			양봉	육우	배지	산양	편양
	계	오	자	계	오	자	계	오	자					
1966	421	89	332	23	1	22	147	—	147	151	—	5,388	132	—
1967	479	113	366	13	1	12	106	—	106	113	—	3,390	206	—
1968	343	80	263	20	5	15	96	—	96	215	—	3,495	178	—
1969	286	241	45	20	14	6	193	—	193	309	—	2,905	69	1

연도	한우	젓소	표가소	배지	합
1970	354	17	—	1,260	38,969

연도및동별	합	오리	질면조	기위	사슴	토끼	개
1966	51,573	1,716	12	23	—	1,196	1,115
1967	65,270	615	9	58	—	1,713	1,137
1968	76,011	503	—	35	—	589	3,400
1969	69,096	498	—	36	—	465	2,820

자료:농무과 ※70년통계는 농업조사 확보에의지 수록하였음

46. 축우대경지면적

연 도 별	증 가 호 수	축 우 두 수			경 지 면 적 (1 반)			
		총두수	성우두수	죽우 1두당 증가 호 수	계	전	답	성우 1두당 경지면적
1 9 6 6	1,882	421	303	4.5	9,494	7,120	2,374	31.3
1 9 6 7	1,890	479	311	3.9	10,480	7,905	2,575	3.7
1 9 6 8	1,898	349	349	5.5	10,587	8,197	2,390	42.5
1 9 6 9	1,877	286	204	6.6	10,555	8,427	212.8	49.8
1 9 7 0	1,851	354	—	5.2	8,767	7,095	1,672	—

자료:농 부 과

47. 도 축 상황

단위:kg

연 도 별	부		우		번		돈	
	부 수	육 량	부 수	육 량	부 수	육 량	부 수	육 량
1 9 6 6	735	132,300	316	56,880	5,102	306,120		
1 9 6 7	610	109,800	205	36,900	3,376	202,560		
1 9 6 8	814	146,520	76	13,680	5,021	301,260		
1 9 6 9	1,383	226,000	127	22,860	5,679	340,740		
1 9 7 0	1,246	224,280	396	70,488	6,513	338,676		

자료:산 업 과

48. 수 의 사 분 포

연 도 별	직 업 별								자 격 별					
	계	행정	연구	공수의	개업	학교	단체	기타	계	국내 중학	국외 중학	국내 대학	국외 대학	시험 자격
1 9 6 6	6	2	—	—	3	—	—	1	6	—	2	4	—	—
1 9 6 7	6	1	1	1	3	—	—	—	6	1	2	3	—	—
1 9 6 8	6	2	—	—	3	—	1	—	6	1	2	3	—	—
1 9 6 9	6	2	—	—	3	—	1	—	6	1	2	3	—	—
1 9 7 0	6	2	—	—	3	—	1	—	6	2	2	2	—	—

자료:산 업 과

49. 가축 방역 실적

연도및종별	혼코대라	뉴켓슬	광견병	기종저	추검 백리색	돈단독	우검 결핵
1966	7,503	14,000	300	—	1,000	60	—
1967	7,469	39,000	660	—	5,037	170	15
1968	5,979	62,921	400	—	5,000	120	23
1969	6,015	42,832	300	—	7,000	160	20
1970	5,725	45,692	1,040	200	7,100	160	16
육양동	505	15,760	99	12	4,700	30	16
산정동 1구	446	893	103	—	—	—	—
" 2구	—	—	77	—	—	—	—
" 3구	652	4,196	57	19	400	30	—
대성동 1구	167	587	67	—	—	—	—
" 2구	170	610	45	—	—	—	—
양부교동	157	320	23	—	—	—	—
남교동	—	—	77	—	—	—	—
남교동	—	—	70	—	—	—	—
호남동	—	—	63	—	—	—	—
북부안동	—	—	69	—	—	—	—
"  " 동	—	—	43	—	—	—	—
동양동	—	—	19	—	—	—	—
양해동	—	—	38	—	—	—	—
유발동	—	—	20	—	—	—	—
만호동	—	—	21	—	—	—	—
서산동	363	579	23	—	—	—	—
은금동	242	578	11	—	—	—	—
죽교동 1구	724	1,630	19	—	—	44	—
" 2구	471	739	25	—	—	—	—
" 3구	146	330	15	—	—	—	—
" 4구	167	370	8	—	—	—	—
" 5구	177	660	8	7	—	—	—
이로동	753	17,000	40	55	2,000	56	—
송부동	595	1,450	—	—	107	—	—
안동	—	—	—	—	—	—	—

자료: 산과업

## V. 임업

### 50. 임상별 임야면적

단위 : ha · ㎡ · 畝

구분	총 수	국유림				공유림				사유림	
		계	요존림	부정준림	타부지소관	계	도유림	시유림	학교		
1966	910	316	—	106	210	71	—	71	—	523	
1967	909	316	—	106	210	71	—	71	—	522	
1968	909	316	—	106	210	71	—	71	—	522	
1969	909	316	—	106	210	71	—	71	—	522	
1970	909	316	—	106	210	71	—	71	—	522	
임목지	계	745	260	—	94	166	45	—	45	—	440
	침엽수	602	171	—	62	109	28	—	28	—	403
	활엽수	6	2	—	1	1	3	—	3	—	1
	혼유림	137	87	—	31	56	14	—	14	—	36
무임목지	계	164	56	—	12	44	26	—	26	—	82
	미탈지	16	—	—	—	—	16	—	16	—	—
	사요방지	3	2	—	1	1	—	—	—	—	1
	요개간지	2	—	—	—	—	—	—	—	—	2
	제지	60	17	—	—	17	10	—	10	—	33
과천	83	37	—	11	26	—	—	—	—	46	

자료: 전설과

### 51. 소유별 임야면적

단위 : ha

연도별	총 수	국유림	공유림	사찰림	사유림
1966	910	316	71	—	523
1967	909	316	71	—	522
1968	909	316	71	—	522
1969	909	316	71	—	522
1970	909	316	71	—	522

자료: 전설과

### 52. 소유별 임야 축적

단위 : m<sup>3</sup>

연도별	합계	국유림				계	공유림				사유림
		계	요촌림	부정요림	타부처소관		소계	도유림	시유림	학교림	
1966	3,178	1,145	—	176	969	2,033	48	—	48	—	1,985
1967	3,331	1,202	—	185	1,017	2,129	49	—	49	—	2,080
1968	3,481	1,262	—	194	1,068	2,219	51	—	51	—	2,168
1969	3,650	1,324	—	203	1,121	2,326	52	—	52	—	2,274
1970	3,830	1,390	—	214	1,176	2,440	53	—	53	—	2,387
합계	3,830	1,390	—	214	1,176	2,440	53	—	53	—	2,387

자료: 건설과

### 53. 조림 상황

단위: 면적(ha)  
수량(천본)

연도및동별	총		연료림		공제림		특용수종		기타	
	면적	수량	면적	수량	면적	수량	면적	수량	면적	수량
1967	119.7	468,845	111.0	444,000	0.7	2,000	—	—	8	22,845
1968	62.0	187,500	200.0	80,000	16.0	48,000	10.0	3,000	16	56,500
1969	20.0	80,000	20.0	80,000	—	—	—	—	—	—
1970	1.5	4,900	—	—	—	—	—	—	1.5	4,900
추계동	1.5	4,900	—	—	—	—	—	—	1.5	4,900

자료: 건설과 ※기타는 유림산 공원조림 실적임

### 54. 임산용재생산상황

연도별	총		장목		활포재		일반용재		죽림	
	수량	금액	수량	금액	수량	금액	수량	금액	수량	금액
1966	—	—	—	—	—	—	—	—	—	—
1967	16.45	93	—	—	—	—	16.45	93	—	—
1968	17.79	80	—	—	—	—	17.79	80	—	—
1969	1.00	10	—	—	—	—	1.00	10	—	—
1970	—	—	—	—	—	—	—	—	—	—

자료: 건설과

55. 특수 임산물 생산 실적

단위: 수량·m<sup>3</sup>  
금액·천원

연도별	관음		수지		설유		단영		참나무피		천익		약초		오배자		산재		토석류		기타		
	수량	금액	수량	금액	수량	금액	수량	금액	수량	금액	수량	금액	수량	금액	수량	금액	수량	금액	수량	금액	수량	금액	
1969	—	—	—	—	—	—	—	—	—	—	—	—	—	—	—	—	—	—	—	1,300	650	—	—
1970	—	—	—	—	—	—	—	—	—	—	—	—	—	—	—	—	—	—	—	14,500	6,960	—	—

자료: 건설과

56. 임산연료 생산실적

단위: 수량·%  
금액·천원

연도별	송		장		작		목		탄		보		탄		지		업		기		타	
	수량	금액	수량	금액	수량	금액	수량	금액	수량	금액	수량	금액	수량	금액	수량	금액	수량	금액	수량	금액	수량	금액
1967	1,315	710	—	—	—	—	—	—	—	—	—	—	—	—	115	110	1,200	600	—	—	—	—
1968	604	304	—	—	—	—	—	—	—	—	—	—	—	—	4	4	600	300	—	—	—	—
1969	4,043	5,255	—	—	—	—	—	—	—	—	—	—	—	—	42	54.6	4,001	5,201.3	—	—	—	—
1970	141	211.4	—	—	—	—	—	—	—	—	—	—	—	—	141	211.4	—	—	—	—	—	—

자료: 건설과

57. 제재상황

연도 및 제재소명	제재공장수	총용량 (HP)	제재기	공장노동자수			생산자료소비고			제재생산실적			
				계	생산자	사부	계 (m <sup>3</sup> )	침엽수	활엽수	계 (m <sup>3</sup> )	각재	관재	상차재
1966	20	359	26	108	82	26	10,174	10,099	75	6,732	3,475	2,277	980
1967	19	501	26	136	101	35	11,725	8,942	2,783	9,311	4,059	3,051	2,201
1968	19	514	26	148	112	36	20,679	13,741	6,938	10,920	6,405	3,711	804
1969	21	554	28	137	101	36	16,383	11,062	5,321	9,898	5,325	4,222	351
1970	21	561	29	181	137	44	17,126	12,692	4,434	10,084	5,861	3,886	337
유탄제재소	1	38	2	7	5	2	801	494	307	430	194	199	37
동신 "	1	15	1	8	5	3	755	556	199	454	306	133	15
천우목재사	1	40	2	9	6	3	1,153	864	289	707	436	271	—
대강목재상사	1	70	3	31	25	6	3,509	2,723	786	2,064	1,071	909	84
목일목재소	1	25	1	7	5	2	738	731	7	437	191	204	42
광산 "	1	20	1	8	5	3	938	803	135	497	260	184	53
진남 "	1	20	1	8	6	2	981	525	456	616	498	118	—
남교 "	1	20	1	6	5	1	351	—	351	210	210	—	—
동산 "	1	20	1	6	5	1	807	530	277	477	373	83	21
삼능 "	1	20	1	8	5	3	847	501	346	407	357	34	16
호남 "	1	15	1	6	5	1	598	519	79	308	231	64	13
영신 "	1	35	1	8	6	2	1,280	939	341	816	757	59	—
대동 "	1	15	1	8	5	3	974	667	307	533	317	192	24
해운조선소	1	30	2	11	9	2	247	232	15	199	27	172	—
목포 "	1	28	2	8	6	2	1,390	1,162	228	923	—	923	—
삼영 "	1	20	2	6	5	1	142	106	36	113	4	109	—
한일 "	1	15	1	6	5	1	301	205	96	238	114	124	—
포남 "	1	15	1	5	4	1	95	77	18	74	—	74	—
대륙제재소	1	50	2	13	10	3	1,219	1,058	161	581	515	34	32
삼합 "	1	20	1	6	5	1	—	—	—	—	—	—	—
삼흥 "	1	30	1	6	5	1	—	—	—	—	—	—	—

자료: 전 설 과



58. 산림조합 및 산림계 현황

단위: 면적·ha

연도 및 종별	산림조합			산림계			
	조합수	직원	예산액	계수	계원수	묘목보급률	면적
1966	—	—	—	9	1,168	—	—
1967	—	—	—	9	1,168	—	791.16
1968	—	—	—	9	1,168	—	791.16
1969	—	—	—	9	1,155	—	791.16
1970	—	—	—	9	1,155	—	791.16
산정동3구	—	—	—	2	244	—	31.32
이로동	—	—	—	3	447	—	262.05
총무동	—	—	—	4	464	—	497.79

자료:건설과

59. 산림범죄 검거 및 처리상황

연도별	검거건수	승계건수			이칭
		계	구속	불구속	
1966	5	3	3	—	2
1967	19	5	1	4	14
1968	3	3	1	2	—
1969	4	4	—	4	—
1970	1	1	—	1	—

자료:건설과

60. 산림피해상황

연도별	총수	도별건수	무허가벌채건수	무허가개산건수	화재	기타
1967	19	1	14	—	—	4
1968	3	—	2	—	—	1
1969	4	—	4	—	—	—
1970	1	1	—	—	—	—

자료:건설과

### IV. 수 산 업

#### 61. 수산업자 가구 및 인구

연도 및 동별	총 수 구				정 인 구				결 인	
	가구수	계	남	여	가구수	계	남	여	가구수	계
1 9 6 6	1,722	10,332	5,139	5,193	223	1,338	653	685	136	816
1 9 6 7	1,871	11,087	5,591	5,496	121	918	492	426	248	1,622
1 9 6 8	2,009	11,426	5,860	5,566	154	1,011	573	438	188	1,673
1 9 6 9	2,093	11,906	6,070	5,836	272	1,990	1,079	911	148	972

연도 및 동별	인 구		가 구	총 인 구		
	남	여		계	남	여
1 9 6 6	406	410	1,363	8,178	4,080	4,098
1 9 6 7	898	724	1,502	8,547	4,201	4,346
1 9 6 8	908	765	1,667	8,742	4,379	4,363
1 9 6 9	501	471	1,673	8,944	4,490	4,454

자료 : 산업과 ※70년 통계는 70. 12. 1 실시한 어업조사결과가 중앙에서 집계중에 있어 집계치 못함

#### 62. 수산 업체별 가구 및 인구

연도 및 동별	총 수 구				어 인 구			
	가 구	계	남	여	가 구	계	남	여
1 9 6 6	1,722	10,332	5,139	5,193	1,518	9,108	4,540	4,568
1 9 6 7	1,871	11,087	5,591	5,496	1,537	9,329	4,757	4,572
1 9 6 8	2,009	11,426	5,860	5,566	1,673	9,581	4,964	4,617
1 9 6 9	2,093	11,906	6,070	5,836	1,695	9,808	5,001	4,807

연도 및 동별	양 식 제				인 조 구			
	가 구	계	남	여	가 구	계	남	여
1 9 6 6	36	215	101	114	168	1,009	498	511
1 9 6 7	107	479	214	265	227	1,279	620	659
1 9 6 8	102	564	266	298	234	1,281	630	651
1 9 6 9	159	820	436	384	239	1,278	633	645

자료 : 산업과 ※70년 통계는 70. 12. 1 실시한 어업조사결과가 중앙에서 집계중에 있어 집계치 못함

63. 어 종 별 어 획 고

단위 : %천·원

연도 및 어 명	수 량	금 액	비 고
1 9 6 7	27,396	901,301	
1 9 6 8	23,646	1,053,403	
1 9 6 9	16,249	1,067,665	
1 9 7 0	20,259	1,945,885	
어 류 소 계	19,962	1,895,351	
조 기 류	4,919	887,360	
민 어	236	37,760	
돔 류	4	748	
별 어	577	45,006	
갈 치	6,760	493,480	
가 자 미 류	58	4,234	
강 달 어	525	14,175	
복 어 류	86	4,300	
멸 치 류	31	341	
고 등 어 류	358	17,900	
삼 치 류	36	2,988	
준 치	470	23,970	
장 어 류	59	5,487	
가 오 리 류	23	2,346	
기 타 어 류	5,522	336,903	
갑 각 류	35	6,518	
연 채 류	263	11,835	
패 류 소 계	20	6,000	
해 조 류 소 계	277	44,534	

64. 수 산 물 제 품

연도 및 제품명	수	량	단	위	고
1 9 6 7		1,976		218,816	
1 9 6 8		2,203		356,945	
1 9 6 9		1,621		172,484	
1 9 7 0		2,761		376,033	
냉 동 품		2,168		240,553	
해 조 제 품		38		47,268	
연 제 품		531		73,584	
조 미 가 공 품		24		14,628	

자료: 산 업 과

65. 수 산 물 양 식 고

단 위 : 수 양 · 평 면 적 · 천 m<sup>2</sup>  
수 양 · 평 면 적 · 천 원

연도 및 구분	년 간 식 치 상 황			양 식 상 황				
	개 소 수	양 식 면 적	용 자 액	양 식 개 소	경 영 자 수	양 식 면 적	수 파 량	단 위 액
1 9 6 9	2	—	1,442	2	141	—	113.8	14,356
1 9 7 0	1	36	440	1	3	36	2	2,592
해 조 류	1	36	440	1	3	36	2	2,592

자료: 산 업 과

66. 수 산 물 위 탁 판 매 고

단 위 : 수 양 · 평 면 적 · 천 원

연 도 별	총 금 액	어 류		해 조 류		수 산 동 물	
		수 량	금 액	수 량	금 액	수 량	금 액
1 9 6 6	534,911	18,942	532,114	—	—	134	2,797
1 9 6 7	730,799	21,349	729,219	—	—	55	1,580
1 9 6 8	859,503	18,215	852,104	—	—	126	7,399
1 9 6 9	956,179	14,341	946,232	—	—	335	9,947
1 9 7 0	1,277,602	12,837	1,247,227	9	17,956	253	12,419

자료: 산 업 과

67. 부정어업단속 일람표

연도및업종별	검거건수	처 방 내 역			
		승 처	훈계방면	행정조치	이 승
1970	12	12	—	—	—
소형기선저인망	10	10	—	—	—
기선유망	2	2	—	—	—

자료: 산업과

68. 어선보유현황

연도별	총 수			동 력 선			부 동 력 선		
	척 수	톤 수	마 력	척 수	톤 수	마 력	척 수	톤 수	마 력
1967	260	4,514	5,008	216	4,343	5,008	44	131	—
1968	266	4,145.6	5,626	207	3,938.49	5,626	59	207.11	—
1969	445	8,896.89	15,597	261	7,401.38	15,597	184	1,495.5	—
1970	324	6,956.92	16,431	205	6,748.71	16,431	119	208.21	—

자료: 산업과

69. 어업협동조합 운영상황

단위: 수량: %, 금액: 원

연도별	관할시범	직원수			조합 월수	어획고		용자실적							
		계	남	여		수량	금액	계	운영 자금	어구대 채자금	대 수자금	총 수자금	기 수자금	타 자 금	
1966	독포어업 협동조합	37	37	—	343	19,549	773,013	907	907	—	—	—	—	—	—
1967	”	41	41	—	375	27,395	901,740	5,261	1,914	1,177	—	—	2,170	—	
1968	”	39	39	—	350	23,945	1,053,403	12,518	3,876	32	348	—	8,262	—	
1969	”	71	69	2	514	16,136,329	1,053,309	26,414	—	21,055	305	—	5,054	—	
1970	”	66	62	4	523	13,185	1,260,524	3,492	750	—	—	—	2,742	—	

자료: 산업과

### VII. 광업

#### 70. 광종별 광구수

연도별	총 수			금속광					비금속광				
	계	미광	가광	동광	가광	동광	계	미광	가광	동광	가광	동광	
1969	3	3	—	—	—	—	3	3	—	—	—	—	
1970	3	3	—	—	—	—	3	3	—	—	—	—	
이르릉	3	3	—	—	—	—	3	3	—	—	—	—	

자료: 산업과

### VIII. 제조업

#### 71. 제조업체 분포 상황

연도별	총 수		식료품		섬유공업		제업 제조		가구제조		자기제조		인쇄공업		피혁제조			
	기업수	종업원수	기업수	종업원수	기업수	종업원수	기업수	종업원수	기업수	종업원수	기업수	종업원수	기업수	종업원수	기업수	종업원수		
1968	142	4,119	22	889	10	248	—	—	5	100	—	—	—	—	—	2	14	
1969	110	3,412	10	750	13	512	11	110	3	38	—	—	—	—	—	2	14	
1970	133	3,044	14	710	17	412	9	80	14	78	—	—	—	—	—	2	14	
용담동	1	34	—	—	—	—	—	—	—	—	—	—	—	—	—	—	—	
삼정동 1구	2	21	—	—	—	—	—	—	—	—	—	—	—	—	—	—	—	
" 2구	5	97	—	—	—	—	—	—	1	5	—	—	—	—	—	—	—	
" 3구	1	24	—	—	—	—	—	—	—	—	—	—	—	—	—	—	—	
대성동 1구	6	148	—	—	3	85	—	—	—	—	—	—	—	—	—	—	—	
" 2구	3	60	—	—	—	—	—	—	1	7	—	—	—	—	—	—	—	
양북동	2	37	—	—	—	—	—	—	—	—	—	—	—	—	—	—	—	
교포동	—	—	—	—	—	—	—	—	—	—	—	—	—	—	—	—	—	
남포동	24	637	2	121	2	57	2	17	5	28	—	—	—	—	—	1	8	
노주동	13	526	8	413	—	—	1	9	—	—	—	—	—	—	—	—	—	
두암동	8	156	—	—	2	42	—	—	—	—	—	—	—	—	—	—	1	6
동영동	7	135	—	—	2	37	1	8	1	4	—	—	—	—	—	—	—	
유담동	8	244	2	134	—	—	—	—	—	—	—	—	—	—	—	—	—	
유담동	19	362	1	30	4	134	2	20	2	11	—	—	—	—	—	—	—	
유담동	7	133	—	—	1	15	1	7	2	12	—	—	—	—	—	—	—	
유담동	10	160	1	12	2	22	—	—	—	—	—	—	—	—	—	—	—	
서산동	5	61	—	—	—	—	—	—	—	—	—	—	—	—	—	—	—	
서산동	3	52	—	—	—	—	—	—	—	—	—	—	—	—	—	—	—	
서산동 1구	1	15	—	—	—	—	—	—	—	—	—	—	—	—	—	—	—	
" 2구	3	62	—	—	—	—	—	—	1	6	—	—	—	—	—	—	—	
" 3구	2	27	—	—	1	20	—	—	—	—	—	—	—	—	—	—	—	
" 4구	1	31	—	—	—	—	—	—	—	—	—	—	—	—	—	—	—	
" 5구	—	—	—	—	—	—	—	—	—	—	—	—	—	—	—	—	—	
이로동	—	—	—	—	—	—	—	—	—	—	—	—	—	—	—	—	—	
충무동	—	—	—	—	—	—	—	—	—	—	—	—	—	—	—	—	—	
연동	2	22	—	—	—	—	—	—	—	—	—	—	—	—	—	—	—	

자료: 산업과

제조업체분포상황 (속)

연도별	고무공업			화학공업			석탄석유			유리·조선		기계금속		금속제품		기 계	
	기 체	업 수	종 업 수	기 체	업 수	종 업 수	기 체	업 수	종 업 수	기 체	종 업 수	기 체	종 업 수	기 체	종 업 수	기 체	종 업 수
1968	1	132		19	218		20	299		7	456	33	740	—	—	—	—
1969	2	218		16	259		12	299		6	327	18	279	5	161	—	—
1970	2	210		18	159		12	399		6	102	—	—	7	176	20	279
용당동	—	—	—	—	—	—	1	34	—	—	—	—	—	—	—	—	—
산정동 1구	—	—	—	2	21	—	—	—	—	—	—	—	—	—	—	—	—
2구	—	—	—	1	8	—	—	—	—	—	—	—	1	24	1	18	—
3구	—	—	—	—	—	—	1	24	—	—	—	—	—	—	—	—	—
대성동 1구	—	—	—	1	9	—	1	37	—	1	17	—	—	—	—	—	—
2구	—	—	—	—	—	—	—	—	—	—	—	—	—	1	18	—	—
양북동	—	—	—	—	—	—	—	—	—	1	21	—	—	—	—	1	16
남포동	—	—	—	—	—	—	—	—	—	—	—	—	—	—	—	—	—
남포동 1구	2	210	3	31	1	25	1	15	—	—	—	—	1	32	2	21	—
2구	—	—	1	12	2	82	—	—	—	—	—	—	—	—	—	1	10
3구	—	—	1	11	—	—	—	—	—	—	—	—	1	27	2	18	—
무안동	—	—	1	10	1	41	—	—	—	—	—	—	—	—	—	—	—
동원동	—	—	—	—	—	—	—	1	14	—	—	—	—	1	12	2	21
원곡동	—	—	3	27	1	31	—	—	—	—	—	—	—	—	—	4	52
유달동	—	—	—	—	1	26	—	—	—	—	—	—	—	1	35	—	—
관촌동	—	—	2	10	1	43	1	20	—	—	—	—	—	1	28	2	25
서산동	—	—	—	—	1	17	—	—	—	—	—	—	—	—	—	1	20
은암동	—	—	1	6	—	—	—	—	—	—	—	—	—	—	—	1	15
추포동 1구	—	—	—	—	—	—	—	1	15	—	—	—	—	—	—	—	—
2구	—	—	—	—	1	39	—	—	—	—	—	—	—	—	—	1	17
3구	—	—	1	7	—	—	—	—	—	—	—	—	—	—	—	—	—
4구	—	—	—	—	—	—	—	—	—	—	—	—	—	—	—	1	31
5구	—	—	—	—	—	—	—	—	—	—	—	—	—	—	—	—	—
이문동	—	—	—	—	—	—	—	—	—	—	—	—	—	—	—	—	—
충무동	—	—	—	—	—	—	—	—	—	—	—	—	—	—	—	—	—
충원동	—	—	1	7	—	—	—	—	—	—	—	—	—	—	—	1	15

자료: 산업과

제조업체 분포 상황 (속)

연 도 별	전 기 기 계		수 송 용 기 계		기 타	
	기업체수	종업원수	기업체수	종업원수	기업체수	종업원수
1968	—	—	—	—	23	1,023
1969	—	—	4	200	8	245
1970	—	—	6	200	6	225
용 당 동	—	—	—	—	—	—
산 정 동 1구	—	—	—	—	—	—
" 2구	—	—	—	—	1	42
" 3구	—	—	—	—	—	—
대 성 동 1구	—	—	—	—	—	—
" 2구	—	—	—	—	1	35
양 북 표 동	—	—	—	—	—	—
남 표 동	—	—	1	45	1	27
호 남 동	—	—	—	—	—	—
부 안 동	—	—	1	35	1	52
동 당 동	—	—	2	63	—	—
영 회 동	—	—	2	57	—	—
우 달 동	—	—	—	—	1	38
만 호 동	—	—	—	—	—	—
차 산 동	—	—	—	—	—	—
문 남 동	—	—	—	—	1	31
죽 표 동 1구	—	—	—	—	—	—
" 2구	—	—	—	—	—	—
" 3구	—	—	—	—	—	—
" 4구	—	—	—	—	—	—
" 5구	—	—	—	—	—	—
이 투 동	—	—	—	—	—	—
송 무 동	—	—	—	—	—	—
연 동	—	—	—	—	—	—



72. 중소기업자금용자상황

단위:천원

연도별	업종별	기업체	배경액	용자액	용자내역	
					시설자금	운영자금
1968	—	—	237,900	237,900	9,500	228,400
1969	—	—	15,000	15,000	14,000	10,000
1970	—	130	—	370,660	20,000	350,660
	화학제품	6	—	23,000	—	23,000
	기계제품	21	—	51,800	—	51,800
	연탄제품	16	—	39,200	—	39,200
	기타제조	43	—	130,290	15,000	115,290
	섬유공업	1	—	5,000	—	5,000
	운송용기계기구	12	—	31,700	1,000	30,700
	광업	6	—	30,870	—	30,870
	식료품	5	—	14,900	4,000	10,900
	제조및가구	8	—	14,700	—	14,700
	토석및유리제품	12	—	29,200	—	29,200

자료:시내각은행

73. 섬유공업생산실적

단위:천원

연도별	방적및제사업		직물제조		포복업색및가공		편직		모우피및여망제조		기타제조	
	생산량	생산액	생산량	생산액	생산량	생산액	생산량	생산액	생산량	생산액	생산량	생산액
1970	239,120	61,770	723,687	61,355	—	—	109,333	16,400	—	—	—	—

자료:산업과

74. 식료품생산실적

단위:생산량·kg  
금액·천원

연도별	도산육계		콩및제조		기타해산물		도정및제분업		쌀및과자		제당및제조		사탕과자		원장·간장		인조빙제업		기타식료	
	생산량	금액	생산량	금액	생산량	금액	생산량	금액	생산량	금액	생산량	금액	생산량	금액	생산량	금액	생산량	금액	생산량	금액
1970	—	—	—	—	—	—	—	—	8,520	2,130	—	—	162,400	53,471	961,652	19,798	—	—	70,250	5,620

자료:산업과

75. 음료 생산 실적

생산량: 천원  
금액: 천원

연 도 별	중류주제조업		양조주제조업		제조주제조업		목재주제조업		참탕음료제조업		인조빙제조업	
	생산량	금액	생산량	금액	생산량	금액	생산량	금액	생산량	금액	생산량	금액
1 9 6 9	28,524,637	3,065,167	18,511,765	1,148,798	40,344	4,093	—	—	916,107	14,045	40,405	86,294
1 9 7 0	2,354	229,419,939	491	752,433	41,756	686	—	—	32,500	2,680	—	—

자료: 목포세무서

76. 화류의복 및 장신품생산실적

단위: 천원

연 도 별	(고무신류제외) 화류제조업		화류수선업		의복류제조업		기타장신품제조업	
	생산량	금액	생산량	금액	생산량	금액	생산량	금액
1 9 7 0	39,650	34,520	1,500	750	20,371	130,702	—	—

자료: 산업과

77. 제재업 및 목제품생산실적

단위: 천원·m³

연 도 별	제 재 업		합판및배니어판 (단판) 제조업		목상자및동류제조업		목제밀집(크리크) 계 목제품 제조업		기타 목제품 제조업	
	생산량	금액	생산량	금액	생산량	금액	생산량	금액	생산량	금액
1 9 7 0	6,067	163,740	—	—	—	—	—	—	—	—

자료: 산업과

78. 가구 및 장치품생산실적

단위: 천원·점

연 도 별	가정용사부용가구제조업		장치품및기타가구제조업	
	생 산 량	금 액	생 산 량	금 액
1 9 7 0	31,126	46,495	—	—

자료: 산업과

79. 피혁 및 피혁제품생산실적

단위: 천원 · m<sup>2</sup>

연도별	제혁업		피혁제품제조업 (과유 및 의류부제외)	
	생산량	금액	생산량	금액
1970	5,913	14,833	—	—

자료: 산업과

80. 고무제품생산실적

단위: 천원

연도및공장별	고무(타이어)및 (부우브)제조업		고무제품및 부속품제조업		제생고무제조업		(타이어)제조업		공업용고무 제품제조업		기타고무제 품제조업	
	생산량	금액	생산량	금액	생산량	금액	생산량	금액	생산량	금액	생산량	금액
1969	—	—	1,454,076	54,433	—	—	—	—	—	—	—	—
1970	—	—	1,226,710	100,396	—	—	—	—	—	—	—	—
경성고무	—	—	1,226,710	100,396	—	—	—	—	—	—	—	—

자료: 산업과

81. 석유 및 석탄제품생산실적

단위: 천원

연도별	석유정제업		연탄제조업		기타석유 및 석탄제품제조업	
	생산량	금액	생산량	금액	생산량	금액
1969	—	—	75,000	277,500	—	—
1970	—	—	201,815	228,755	—	—

자료: 산업과

82. 기계류생산실적

단위: 천원

연도별	원동기제조업		농업용기계제조업		지식및광산용 기계및설비제조업		금속공작기계제조업		기타기계류 용기계제조업	
	생산량	금액	생산량	금액	생산량	금액	생산량	금액	생산량	금액
1970	287	41,444	16,672	36,455	—	—	1,517,000	49,470	—	—

자료: 산업과

83. 수송용기계류생산실적

단위:천원

연 도	선박진조및수리업		자동차제조업		자전거제조업		자전거수리업		우마차제조업		기타수송용기계기구제조업	
	생산량	금액	생산량	금액	생산량	금액	생산량	금액	생산량	금액	생산량	금액
1970	1,301	188,440	—	—	—	—	—	—	580	7,540	—	—

자료:산업과

84. 제 업

단위:천원  
생산량:가마  
금액:원

연 도	친 일 업				제 조 업				
	년 적	사업장수	종업원수	생 산 량	생 산 액	사업장수	종업원수	생 산 량	생 산 액
1967	32.9	7	50	32,700	5,559,000	6	30	25,000	19,000
1968	32.9	7	40	18,093	2,714,250	6	40	25,500	19,300
1969	21.0	7	25	14,700	5,586,000	5	37	26,000	37,800
1970	21.1	6	36	13,650	8,190,000	—	—	—	—
산 경 동 3구	8.0	1	4	5,176	3,105,600	—	—	—	—
축 교 동 5구	5.6	2	14	3,623	2,173,800	—	—	—	—
이 료 동	0.1	1	6	66	39,600	—	—	—	—
충 평 동	7.4	2	12	4,785	2,871,000	—	—	—	—

자료:산업과

## Ⅸ. 건설업

### 85. 건설업자 면허상황

연 도	업 제 명	업 자 칭	면 허 상 황				
			총 수	토목건축	토 목	건 축	기 계
1968			7	4	2	1	—
1969			9	6	2	1	—
1970			9	7	1	1	—
	합자회사건화건설공사	최 양 수	1	1	—	—	—
	합자회사광림건설	문 행 진	1	1	—	—	—
	합자회사삼양토건사	안 판 수	1	1	—	—	—
	가 산 토 건 사	조 민 규	1	—	1	—	—
	합자회사전남토건사	김 영 추	1	1	—	—	—
	삼능건설주식회사	이 운 재	1	1	—	—	—
	신 광 토 건 사	황 의 국	1	—	—	1	—
	합자회사대흥건설	최 승 태	1	1	—	—	—
	신진건설주식회사	이 부 권	1	1	—	—	—

자료: 건설과

### 86. 건설기술자현황

연 도 별	총 수	토 목				건 축				기 계			
		계	갑	을	병	계	갑	을	병	계	갑	을	병
1968	91	40	2	7	31	49	—	3	46	2	—	1	1
1969	91	40	2	7	31	49	—	3	46	2	—	1	1
1970	105	48	1	6	41	55	—	3	52	2	—	2	—

자료: 건설과

87. 공공건설부문투자현황

단위:천원

연도별	총 수		하천	배안	사방	도로	도시계획	각종 계획부	기타
	종수	면적							
1969	4,142		—	—	—	4,142	—	—	—
1970	199,949		—	3,157	—	74,765	49,999	—	72,028

자료:건설과

88. 도시건축허가상황

단위:m<sup>2</sup>

연도별	종 류 별									
	총 수		주택		주택 및 산업		산업		기타	
	종수	면적	종수	면적	종수	면적	종수	면적	종수	면적
1966	289	20,292	191	7,740	47	2,610	41	5,200	10	4,742
1967	365	28,120	237	10,051	59	5,523	55	7,784	14	4,757
1968	478	30,787	346	14,780	61	5,342	64	9,476	17	1,187
1969	402	32,920	71	15,818	217	11,128	85	4,649	29	1,325
1970	810	54,743	624	31,181	124	13,531	56	9,287	6	744

연도별	자 재 별									
	총 수		건물 및 칠공조		연화 및 칠조		복 조		기타	
	종수	면적	종수	면적	종수	면적	종수	면적	종수	면적
1966	289	20,292	34	7,582	163	9,253	92	3,457	—	—
1967	365	28,120	46	12,647	204	10,892	110	4,335	5	246
1968	478	30,787	39	9,431	299	14,882	140	6,474	—	—
1969	402	32,920	71	15,818	217	11,128	85	4,649	29	1,325
1970	810	54,743	110	15,646	166	11,124	336	18,030	198	9,943

자료:도시과

89. 도로 현황

연도별	총 수				국 도			
	총연장	포장도	사리도	미개수도	총연장	포장도	사리도	미개수도
1966	70,145	11,290	39,165	19,690	7,485	1,873	4,875	737
1967	70,164	12,169	38,699	19,296	7,485	2,160	4,588	737
1968	70,164	12,169	38,699	19,296	7,485	2,160	4,588	737
1969	70,924	15,250	36,378	19,296	7,485	3,710	3,038	737
1970	70,924	23,899	27,729	19,296	7,485	6,748	—	737

연도별	지방도				시도			
	총연장	포장도	사리도	미개수도	총연장	포장도	사리도	미개수도
1966	1,410	—	1,410	—	61,250	9,417	32,880	18,953
1967	1,410	—	1,410	—	61,269	10,009	32,701	18,559
1968	1,410	—	1,410	—	61,269	10,009	32,701	18,559
1969	1,410	—	1,410	—	62,029	11,540	31,930	18,559
1970	1,410	—	1,410	—	62,029	17,151	26,319	18,559

자료: 건설과

90. 도로 건설 상황

단위: m·천원

연도별	개 설								
	총연장			정부부담 (천원)			협조물자		
	계	국도	지방도	계	국도	지방도	계	국도	지방도
1967	4,172	—	4,172	28,112	15,000	13,112	—	—	—
1968	5,681	3,441	2,240	39,030	3,966	35,064	—	—	—
1969	1,320	1,320	—	40,961	40,961	—	—	—	—
1970	—	—	—	—	—	—	—	—	—

연도별	신 설									
	지방자치단체부담			연장			협조	정부부담		
	계	국도	지방도	계	국도	지방도		계	국도	지방도
1967	—	—	—	334	—	334	—	23,900	—	23,900
1968	—	—	—	433	—	433	—	9,247	—	9,247
1969	—	—	—	—	—	—	—	—	—	—
1970	—	—	—	—	—	—	—	—	—	—

자료: 건설과

### 91. 추계 도로정비상황

단위 : m

연 도 별	구 간 장	측구사거	로면경비	로면경비	자갈부설	가로수 전 지	동원인원	유 마 차	자 동 차	작업일수
								동원대수	동원대수	
1 9 6 8	43,521	89,600	43,529	—	2,372	7,287	288	—	867	294
1 9 6 9	40,747	89,600	43,521	—	2,372	7,287	228	—	267	294
1 9 7 0	3,920	1,200	3,920	—	2,000	—	355	—	325	295

자료 : 건설과

### 92. 교 량 현 황

연 도 별	수 조									
	합 계		철 근 조		목 조		1		복 도	
	개 소	연 장	개 소	연 장	개 소	연 장	개 소	연 장	개 소	연 장
1 9 6 8	3	39	3	39	—	—	1	20	—	—
1 9 6 9	5	1,365	4	56	1	1,309	1	20	1	1,309
1 9 7 0	2	19	2	19	—	—	—	—	—	—

연 도 별	2 합 목 도 조				지 방 목 도 조			
	철 근 조		목 조		철 근 조		목 조	
	개 소	연 장	개 소	연 장	개 소	연 장	개 소	연 장
1 9 6 8	—	—	—	—	2	19	—	—
1 9 6 9	—	—	—	—	3	36	—	—
1 9 7 0	—	—	—	—	2	19	—	—

자료 : 건설과

### 93. 수 도 시 설 상 황

연 도 별	급 수 구역		현 황 전 수							공 사 비 (천원)			
	호 수	인 구	호 수	인 구	계	전용	공용	소화	선박	기타	계	보조비	차방비
1 9 6 6	27,811	159,289	25,599	145,969	3,979	3,614	298	65	2	—	36,174	—	36,174
1 9 6 7	28,369	163,187	26,786	152,682	4,386	4,001	315	68	2	—	38,189	5,000	33,189
1 9 6 8	28,976	165,118	26,963	152,882	5,070	4,497	505	65	2	1	120,744	5,000	115,744
1 9 6 9	29,686	170,056	28,310	166,635	6,150	5,667	414	65	4	—	64,918	64,918	—
1 9 7 0	32,406	171,144	32,152	169,860	7,631	7,280	258	87	4	2	137,414	22,360	115,054

자료 : 수도과



94. 항만시설상황

단위: 장: m<sup>2</sup>  
면적: m<sup>2</sup>

연도별	부부		물탕장		기과	항만시설	급수시설			조명등	보유선박	
	장	면적	장	면적			급수	급수전	급수능력		척수	마력
1969	572	4,193	310.8	2,175	—	—	—	4	200	8	—	—
1970	572	4,193	310.8	2,175	—	부잔교 5기 고경잔교 1기 호창 안 2,393m 창 고 4등	—	—	60 <sup>1</sup> / <sub>2</sub>	43	2	198

자료: 목포축항사무소

95. 중기보유상황

연도 및 구분	총 수	압류유력	구레이다	불도자	콤프레사	믹사	트레라	호크릿	스크레이스 스팔트 이과 HK	유피리 리추력	트럭 트레라	에어콤팩트 레사	크레인
1970	35	16	—	1	4	5	2	1	—	—	—	1	5
시청	1	1	—	—	—	—	—	—	—	—	—	—	—
교도소	2	1	—	—	—	—	—	—	—	—	—	1	—
가산토건	7	—	—	1	2	1	—	—	—	—	—	—	3
전남토건	4	—	—	—	1	2	—	—	—	—	—	—	1
건아건설	6	1	—	—	1	2	2	—	—	—	—	—	—
대환통운	2	—	—	—	—	—	—	1	—	—	—	—	1
기타	13	13	—	—	—	—	—	—	—	—	—	—	—

자료: 건설과 기타는 개인 소유임

96. 주택현황

연도별	가구 수	구 조 별 주 택 수			
		총 수	철근콘크리트	연화석조	목조
1970	32,937	20,397	514	913	18,970

자료: 도시과

## X. 운 수

### 97. 자동차 분포 상황

연 도 별	총 수				승 용				배	
	계	관 용	자 가 용	영 업 용	계	관 용	자 가 용	영 업 용	계	관 용
1 9 6 8	407	61	94	252	154	24	24	106	1	1
1 9 6 9	520	51	128	341	200	21	45	134	31	1
1 9 7 0	571	42	152	377	273	31	53	189	29	1

연 도 별	스		화				플		이		문	
	자 가 용	영 업 용	계	관 용	자 가 용	영 업 용	계	관 용	자 가 용	영 업 용		
1 9 6 8	—	—	252	36	70	146	—	—	—	—		
1 9 6 9	—	30	279	28	74	177	10	1	9	—		
1 9 7 0	—	28	260	10	90	160	9	—	9	—		

자료: 세무과 주: 군용차제외

### 98. 택시 여객자동차 운송 사업

단위: 수량·ℓ

연도 및 동별	업체수	면허대수	보유대수	종업원수	운행 연대수	총주행수 천	평균1일1차주행로 km	수송 연인원수	유류소비량	
									휘발유	경유
1 9 6 9	7	140	125	152	39,355	3,754,930	131	1,765,502	93,873	—
1 9 7 0	8	207	194	282	58,729	14,563,785	265	2,272,973	2,033,845	—
용 당 동	4	74	72	100	21,816	5,410,368	—	850,824	763,560	—
호 남 동	3	101	90	137	27,270	6,762,960	—	1,063,530	954,450	—
연 동	1	32	32	45	9,643	2,390,457	—	358,619	315,835	—

자료: 세무과

### 99. 합승여객자동차 운송 사업

단위: 수량·ℓ

연도 및 동별	업체수	면허대수	보유대수	종업원수	운행 연대수	총주행수 천	평균1일1차주행로 km	수송 연인원수	유류소비량	
									휘발유	경유
1 9 6 9	3	38	30	87	8,585	128,775	137	973,408	95,316	168,134
1 9 7 0	2	29	28	84	10,220	22,176	220	1,373,288	—	18,172
이 로 동	1	17	17	49	6,786	15,073	115.6	1,095,994	—	13,129
호 남 동	1	12	11	35	3,434	7,103	104.4	277,294	—	5,043

자료: 세무과

### 100. 노선 화물 자동차 운송 사업

단위: 수량·ℓ

연도 및 등별	업체 수	면허대수	보유대수	종업원수	운행 대수	총 주행수 (km)	평균 1 일차 주행수 (km)	화물업 수송톤수	유류 총 소비량	
									휘발유	경유
1969	1	10	10	23	1,853	273,519	75	9,936	73,164	98,850
1970	1	10	10	25	2,952	439,848	149	20,695	15,100	27,762
호남동	1	10	10	25	2,952	439,848	149	20,695	15,100	27,762

자료: 서무과

### 101. 장의 자동차 운송 사업

단위: 수량·ℓ

연도 및 등별	업체 수	면허대수	보유대수	종업원수	운행 대수	총 주행수 (km)	평균 1 일차 주행수	사재연 운송구수	유류 총 소비량	
									휘발유	경유
1969	1	2	2	6	518	15,392	19.2	495	5,016	—
1970	1	3	2	5	516	12,420	25	235	5,900	—
응당동	1	3	2	5	516	12,420	25	235	5,900	—

자료: 함도장의사

### 102. 구역 화물 자동차 운송 사업

단위: km·ℓ

연도 및 등별	업체 수	면허대수	보유대수	종업원수	운행 대수	총 주행수	운송 톤수	유류 총 소비량	
								휘발유	경유
1969	5	139	121	183	24,212	1,815,211	181,514	436,211	291,563
1970	5	145	126	275	30,605	2,356,585	150,892	1,224,600	1,234,500
호남동	4	104	87	230	25,531	1,965,887	104,226	1,021,240	1,049,300
이로동	1	41	39	45	5,074	390,698	46,666	203,360	185,200

자료: 서무과

### 103. 철도 운송 실적

단위: %·원

연도 및 역별	총 수입액	여객 운송		화물 운송		
		운송수	수입액	발송	도착	수입액
1968	455,924,551	1,369,043	307,601,308	347,031	213,123	148,323,243
1969	512,961,047	1,254,325	306,955,846	311,066	298,700	206,005,200
1970	510,439,445	1,018,719	383,137,691	218,073	209,458	127,301,754
북포역	389,528,406	788,866	262,393,838	217,870	209,352	127,134,568
동북포역	4,365,089	47,175	4,197,903	203	106	167,186
대한연행사 북포영업소	116,545,950	182,678	116,545,950	—	—	—

자료: 총무과

104. 선 박 보 유 현 황

연 도 별	총 계		강 선										기 타			
	적 수	톤 수	적 수	톤 수	적 수	톤 수	적 수	톤 수	적 수	톤 수	적 수	톤 수	적 수	톤 수		
1 9 6 8	1,355	25,596	47	4,453	9	1,760	1	500	9	1,396	16	214	7	94	12	583
1 9 6 9	1,497	29,849	66	6,827	9	1,315	3	1,551	24	3,033	17	250	7	94	6	584
1 9 7 0	1,440	29,213	72	6,964	11	1,376	3	1,551	24	3,033	20	276	6	343	8	385

연 도 별	총 계		객 선		화 물 선		어 선		유 초 선		관 용 선		기 타			
	적 수	톤 수	적 수	톤 수	적 수	톤 수	적 수	톤 수	적 수	톤 수	적 수	톤 수	적 수	톤 수		
1 9 6 8	1,308	21,143	52	2,507	172	4,463	128	2,085	782	9,718	130	1,691	7	94	37	585
1 9 6 9	1,431	23,022	50	2,453	211	5,452	110	1,840	889	10,948	124	1,610	7	94	40	621
1 9 7 0	1,368	22,249	48	2,406	239	5,544	83	1,438	867	11,039	82	1,084	7	101	42	637

자료: 목포 해안국

105. 해 운 실 적

단위: 명·톤·위

연 도 별	총 수			목 포 지 구			기 타		
	승 선	하 선	수입액	승 선	하 선	수입액	승 선	하 선	수입액
1 9 6 9	880,637	769,626	124,077,161	542,023	431,012	96,812,142	338,614	338,614	27,265,019
1 9 7 0	772,525	832,095	126,100,399	415,065	474,625	96,755,000	357,460	357,470	29,345,399

연 도 별	총 수			목 포 지 구			기 타		
	장 하	적 하	수입액	양 하	적 하	수입액	양 하	적 하	수입액
1 9 6 9	37,484	36,473	14,103,353	25,124	24,113	2,662,453	12,360	12,360	11,440,900
1 9 7 0	36,124	51,713	70,247,377	22,114	27,113	52,683,000	14,010	24,600	17,564,377

자료: 목포 해운국

106. 자전거 및 우마차 상황

연도 및 동별	총 수				관 용				자 용				우 마 차		
	계	자전차		오토바이	계	자전차		오토바이	계	자전차		오토바이	계	우차	마차
		인력	동력			인력	동력			인력	동력				
1 9 6 8	2,284	2,232	3	49	96	89	—	7	2,188	2,143	3	42	198	64	134
1 9 6 9	2,839	2,819	—	70	85	74	—	11	2,804	2,745	—	59	245	94	151
1 9 7 0	3,138	3,046	3	89	168	155	—	13	2,970	2,891	3	76	201	87	114
용 땅 동	291	286	—	5	12	9	—	3	279	277	—	2	5	—	5
산정동 1구	52	50	—	2	2	2	—	—	50	48	—	2	7	—	7
"  2구	194	193	—	1	—	—	—	—	194	193	—	1	11	—	11
"  3구	139	138	—	1	7	7	—	—	132	131	—	1	63	37	26
대성동 1구	160	157	—	3	3	3	—	—	157	154	—	3	14	—	14
"  2구	71	69	—	2	—	—	—	—	71	69	—	2	—	—	—
양 동	109	108	—	1	6	6	—	—	103	102	—	1	1	—	1
북 교 동	72	72	—	—	3	3	—	—	69	69	—	—	—	—	—
남 교 동	209	203	—	6	5	5	—	—	204	198	—	6	—	—	—
호 남 동	189	173	3	13	16	15	—	1	173	158	3	12	—	—	—
죽 동	205	195	—	10	—	—	—	—	205	195	—	10	—	—	—
무 안 동	65	58	—	7	2	2	—	—	63	56	—	7	—	—	—
동 밭 동	89	89	—	—	1	1	—	—	88	88	—	—	6	—	6
명 해 동	404	397	—	7	5	4	—	1	399	393	—	6	6	—	6
유 탈 동	103	90	—	13	52	46	—	6	51	44	—	7	—	—	—
만 호 동	187	181	—	6	6	6	—	—	181	175	—	6	1	—	1
서 산 동	88	85	—	3	3	3	—	—	85	82	—	3	5	—	5
은 금 동	36	36	—	—	—	—	—	—	36	36	—	—	5	—	5
죽 교 동 1구	124	124	—	—	13	13	—	—	111	111	—	—	9	—	9
"  2구	65	63	—	2	—	—	—	—	65	63	—	2	9	—	9
"  3구	56	56	—	—	3	3	—	—	53	53	—	—	1	—	1
"  4구	24	23	—	1	2	2	—	—	22	21	—	1	—	—	—
"  5구	16	16	—	—	2	2	—	—	14	14	—	—	4	4	—
이 로 동	137	131	—	6	23	21	—	2	114	110	—	4	48	46	2
연 동	53	53	—	—	2	2	—	—	51	51	—	—	6	—	6

자료: 총무과

107. 교통량 조사 표

연도및도로종류	노 선 명	규칙점 번호	규칙지점명		구간연장	보행자	자전차	우마차하차
			시간	유면 이종				
1969	목포-신의주선	1	목포시 이로동 검문소		4,670m	3,027	990	584
1970	목포-신의주선	1	목포시 이로동 상리		4,670	469	124	95
국 도	목포-신의주선	1	목포시 이로동 상리		4,670	469	124	95

연도및도로종류	자 동 차 유										
	승용자동차류					화물자동차류					
	2륜차	소형	고통	승합	계	소형	보통	특수	계	특수	계
1969	116	318	12	-	446	20	31	90	193	26	360
1970	19	163	8	71	261	23	29	128	28	25	233
국 도	19	163	8	71	261	23	29	128	28	25	233

연도및도로종류	승용차류			비스류			합 계
	소형	보통	계	소형	보통	계	
1969	7	1	8	67	82	149	963
1970	4	5	9	70	100	170	673
국 도	4	5	9	70	100	170	673

자료:전 설 과

## XI. 무역

### 108. 수출업체수

연도별	사업체명	소재지	대표사	수출품명	수출량	외화획득액 \$		
1967	6	—	—	—	—	—		
1968	12	—	—	—	1,103,487.66	1,463,444.15		
1969	12	—	—	—	1,159,950.49	1,159,950.49		
1970	14	—	—	—	—	1,465,489.66		
	남양수산물	수산물	안정수산물	신진나물	전통수산물	선어냉동어	274,689kg	287,930.72
	삼척	과지	안정수산물	신진나물	전통수산물	선어냉동어	9,926kg	92,914
	담양	삼척	안정수산물	신진나물	전통수산물	선어냉동어	383,806야드	55,441
	순천	과지	안정수산물	신진나물	전통수산물	선어냉동어	44,000kg	22,711.67
	담양	삼척	안정수산물	신진나물	전통수산물	선어냉동어	99,710kg	108,785.80
	순천	과지	안정수산물	신진나물	전통수산물	선어냉동어	686,443kg	554,230.23
	담양	삼척	안정수산물	신진나물	전통수산물	선어냉동어	210,139야드	25,835
	순천	과지	안정수산물	신진나물	전통수산물	선어냉동어	47,000야드	6,500
	담양	삼척	안정수산물	신진나물	전통수산물	선어냉동어	77,190kg	84,296
	순천	과지	안정수산물	신진나물	전통수산물	선어냉동어	36,803kg	13,167.50
	담양	삼척	안정수산물	신진나물	전통수산물	선어냉동어	225,374kg	263,672.74

자료:산업과

### 109. 품종별 수입실적

단위: 수량·P. K. S Clpks=10,000개  
가치·원

소관별	품명	수량	가치	비고
목포세관	새우	100	243,154	

자료:목포세관

### 110. 국별 수출실적

단위: \$

연도별	총액		일련		미국		일본		태국	
	목표	실적	목표	실적	목표	실적	목표	실적	목표	실적
1968	1,492,055	1,463,444.15	1,252,000	1,350,661.16	110,000	7,805.19	50,000	15,487.80	80,055	89,490
1969	2,537,000	1,159,950.49	2,515,000	1,033,946.11	50,000	1,882.38	50,000	—	112,000	124,122
1970	2,041,800	1,465,489.66	1,491,800	1,377,713.66	—	—	550,000	87,776	—	—

자료:산업과

## ⅩⅡ. 통 신

### 111. 시내 체신관서 일람표

관 서 명	설 립 년 월 일	직 원 수			소 계 지
		계	남	여	
목포부선전신국	1910. 11. 23	147	137	10	목포시 용당동 936
목포전신전화국	1967. 2. 1	249	156	93	목포시 효남동 1의17
목포우체국	1397. 11. 15	126	119	7	목포시 대의동 2가1
산정동 우체국	1961. 12. 25	4	4	—	목포시 산정동 1044
양동 우체국	1967. 6. 1	3	3	—	목포시 양동 144-7
창평동 우체국	1911. 2. 16	7	6	2	목포시 창평동 10의7

자료: 시내 각 해당관서

### 112. 우 편 시 설 수

연도 및 우체국별	우 체 국 수			우편함	우표류 판매소	사설외우수	자전거	자동차	배달가장	직 원 수		
	계	일반우체국	특별우체국							계	일반직	기능직 및 고용직
1966	3	3	—	54	50	50	32	3	25	232	59	173
1967	4	4	—	59	49	50	14	2	29	117	55	2
1968	4	4	—	60	48	50	16	2	22	112	56	56
1969	4	4	—	54	50	71	49	9	—	524	211	313
1970	4	4	—	60	56	50	26	4	37	140	53	87
목포 우체국	1	1	—	60	56	50	23	4	37	126	42	84
창평동우체국	1	1	—	—	—	—	1	—	—	7	5	2
산정동우체국	1	1	—	—	—	—	1	—	—	4	3	1
양동 우체국	1	1	—	—	—	—	1	—	—	3	3	—

자료: 시내 각 우체국



113. 우 편 물 취 금 수

연도 및 우체국별	증 수		보 통		특 수		소 포	
	접 수	배 달	접 수	배 달	접 수	배 달	접 수	배 달
1 9 6 7	3,078,734	3,068,330	2,907,323	2,907,320	152,735	133,064	18,676	26,946
1 9 6 8	3,510,012	4,334,018	3,319,133	4,140,213	171,274	164,179	19,605	29,626
1 9 6 9	3,527,082	4,488,831	3,325,215	4,284,424	190,992	204,407	10,875	—
1 9 7 0	3,391,880	4,465,070	3,161,957	4,223,040	199,728	199,655	30,195	42,375
목포 우체국	3,297,556	4,465,059	3,161,957	4,223,040	121,951	199,647	13,648	42,372
창평동우체국	65,869	11	—	—	54,556	8	11,314	3
산정동우체국	15,903	—	—	—	13,251	—	2,652	—
양등 우체국	12,552	—	—	—	9,971	—	2,581	—

자료: 시내 각 우체국

114. 외 국 우 편 물 취 금 상 황

연도 및 국별	선 원						항 공 원					
	발 신			확 신			발 신			확 신		
	보 통	등 기	소 포	보 통	등 기	소 포	보 통	등 기	소 포	보 통	등 기	소 포
1 9 6 6	503	31	20	953	5	83	17,003	150	470	49,000	190	1,000
1 9 6 7	8,878	130	211	8,470	29	427	30,018	660	248	21,328	201	456
1 9 6 8	995	197	114	374	85	135	29,843	673	407	28,727	312	445
1 9 6 9	1,728	19	96	2,543	4	196	17,576	256	348	25,912	233	603
1 9 7 0	1,271	15	178	1,762	35	183	17,126	305	534	19,867	365	551
목포 우체국	1,271	15	178	1,762	35	183	17,126	196	534	19,867	365	551
창평동우체국	—	—	—	—	—	—	—	109	—	—	—	—

자료: 시내 각 우체국

### 115. 전 보 취 급 수

연도 및 국별	계		지			보		
	건 수	요 금	유 료	무 료	요 금	유 료	무 료	요 금
1 9 6 7	117,073	6,250,317	3,689	360	467,603	91,807	21,217	5,782,714
1 9 6 8	117,269	6,733,369	8,672	—	1,086,992	87,312	21,285	5,646,057
1 9 6 9	151,753	14,546,557	10,645	—	1,366,520	125,124	20,542	13,180,017
1 9 7 9	202,926	20,411,906	13,929	567	1,784,760	161,109	27,321	18,627,146
목포진선전화국	79,696	5,830,634	8,613	—	1,146,744	64,332	6,751	4,683,890
목포우체국	38,580	1,816,071	4,237	—	491,321	22,759	11,584	1,324,750
창평동우체국	11,767	518,919	473	356	51,127	8,006	2,932	467,792
산정동우체국	4,624	184,516	276	11	30,592	2,844	1,493	153,924
양동우체국	4,772	216,786	236	200	25,486	3,445	891	191,300
목포무선전신국	63,487	11,844,980	94	—	39,490	59,723	3,670	11,805,490

자료: 시내 각 체신기관

### 116. 전화가입 및 전화요금 수입상황

연도 및 국별	교환업무 취급국	가입자총수	업무용	주택용	공보용	사 용 료		
						계	시내전화사용료	시외통화료
1 9 6 7	6	3,145	2,112	1,000	33	105,236,650	49,805,909	55,430,741
1 9 6 8	6	3,415	2,248	1,127	40	153,634,487	77,247,823	76,386,664
1 9 6 9	6	3,915	2,612	1,263	40	187,972,753	76,799,553	98,535,053
1 9 7 0	1	4,323	2,824	1,448	52	209,672,649	88,968,534	120,704,115
목포우체국	—	—	—	—	—	1,222,277	69,600	1,152,677
창평동우체국	—	—	1	—	—	224,561	761	223,800
산정동우체국	—	—	—	—	—	138,826	5,400	133,426
양동우체국	—	—	—	—	—	176,365	5,975	170,390
목포진선전화국	1	4,261	2,761	1,448	52	207,883,642	88,886,798	118,996,844
목포무선전신국	—	62	62	—	—	26,978	—	26,978

자료: 시내 각 체신기관

117. 국제전화도수

연도 및 국별	총 수		일 본		홍 콩		비 율 빈		대 만		미 국	
	발 신	착 신	발 신	착 신	발 신	착 신	발 신	착 신	발 신	착 신	발 신	착 신
1967	104	34	104	34	—	—	—	—	—	—	—	—
1968	223	24	223	24	—	—	—	—	—	—	—	—
1969	398	1	386	1	5	—	—	—	—	—	7	—
1970	546	—	532	—	2	—	—	—	—	—	7	—
북포전신전화국	546	—	537	—	2	—	—	—	—	—	7	—

자료: 북 포 전

118. 우편저금 및 대체저금 수불액

단위: 천원

연도 및 국별	우 편 저 금			대 체 저 금		
	예 입 액	지 불 액	잔 액	예 입 액	지 불 액	잔 액
1966	58,136	48,956	9,180	22,608	39,632	△17,024
1967	79,950	68,748	11,202	44,853	62,404	△28,975
1968	165,630	149,747	15,883	30,576	82,404	△51,828
1969	171,481	165,971	5,510	43,802	66,648	10,232
1970	231,988	224,455	7,533	61,425	52,541	8,884
북포우체국	144,055	141,227	2,828	22,612	49,237	△26,625
창평동우체국	34,207	32,704	1,503	32,488	1,257	31,231
산경동우체국	22,272	20,643	1,629	3,477	830	2,647
양동우체국	31,454	29,881	1,573	2,848	1,217	1,631

자료: 시내 각 우체국

### X III. 전 령

#### 119. 발 전 량

연도 및 발전소별	개 소		출 령 (KW) \ H						총발전량	
	개	수 령	최 대		최 소		평 균			
	개	수 령	수 령	화 령	수 령	화 령	수 령	화 령		
1 9 6 8	1	—	1	—	5,661	—	1,307	—	3,040	—
1 9 6 9	1	—	1	—	3,080	—	352	—	1,770	—
1 9 7 0	1	—	1	—	4,400	—	33	—	478	4,184,752
내연발전소	1	—	1	—	4,400	—	33	—	478	4,184,752

자료 : 내연발전소

#### 120. 전 기 가 설 상 황

연 도 별	총 가 구 수	수 용 가 구			수 용 전 령	
		개 (KW)	전 령	동 령	동 령 (KW)	전 령 수
1 9 6 6	28,309	14,116	13,731	385	8,598	72,421
1 9 6 7	28,846	15,635	15,233	402	8,651	78,276
1 9 6 8	29,470	16,074	15,669	405	8,943	81,967
1 9 6 9	29,686	16,629	16,201	428	9,893	88,959
1 9 7 0	32,937	17,590	17,148	442	10,626	91,639

자료 : 한전북포영업소

#### 121. 용도별 전력 수요 상황

연 도 별	계		일 반 가 경 용		산 업 용	
	사 용 량	요 금	사 용 량	요 금	사 용 량	요 금
1 9 6 6	15,796,646	117,099,513.77	5,089,506	54,285,287.29	10,707,141	62,814,226.63
1 9 6 7	16,550,254	129,383,966.77	5,295,490	62,553,536.29	11,254,764	66,830,430.48
1 9 6 8	18,616,774	161,623,600.84	5,395,811	75,031,477.61	13,220,963	86,592,123.23
1 9 6 9	21,428,496	189,679,310.58	5,695,570	89,846,041.45	15,732,926	96,833,269.13
1 9 7 0	23,421,829	219,312,101.44	7,612,016	107,350,285.82	15,809,813	111,961,815.62

단위 : 수량 · KW  
금액 · 원

자료 : 한전북포영업소

## X VI. 상 업

### 122. 상공회의소 운영 상황

단위: 원

연 도 별	총 수	인 원					위 원	특별위원	직 원 수	당 년 예 산
		계	회 장	부회장	상임위원	감 사				
1 9 6 6	14	9	1	2	4	2	3	2	7	2,290,150
1 9 6 7	25	11	1	2	6	2	10	4	7	3,150,980
1 9 6 8	25	11	1	2	6	2	10	4	6	4,983,700
1 9 6 9	23	10	1	2	5	2	10	3	7	12,243,317
1 9 7 0	21	11	1	2	6	2	7	3	9	23,238,500

자료: 목포상공회의소

### 123. 시 장 분 포 상 활

연도 및 시장별	도 매 시 장	상 설 시 장	격 일 시 장	가 축 시 장
1 9 6 9	1	4	—	—
1 9 6 7	1	4	—	—
1 9 6 8	1	4	—	—
1 9 6 9	1	5	—	—
1 9 7 0	1	5	—	—
중앙도매시장	1	—	—	—
중앙공설시장	—	1	—	—
중앙식료품 공설 시장	—	1	—	—
향동공설시장	—	1	—	—
연동 시장	—	1	—	—
자유 시장	—	1	—	—

자료: 산 업 과

124. 도매수접수

연도 및 동별	총 수		식료품	음료품	섬유품	농림수산물	의약품	장신품	화장품	의약품	화학제품	기계기구
	상접수	종업원수										
1969	197	1,039	29	13	3	15	20	6	4	5	3	6
1970	182	590	51	4	3	46	8	13	1	3	3	7
용담동	5	5	—	2	—	—	—	—	—	—	—	—
산정동 1구	6	—	—	—	—	1	—	—	—	—	1	—
" 1구	—	—	—	—	—	—	—	—	—	—	—	—
" 3구	—	—	—	—	—	—	—	—	—	—	—	—
배성동 2구	2	10	—	—	—	—	—	—	—	—	1	—
" 2구	—	—	—	—	—	—	—	—	—	—	—	—
양북동	—	—	—	—	—	—	—	—	—	—	—	—
남포동	8	41	2	1	1	—	1	1	—	1	—	—
호남동	40	115	20	1	—	15	—	2	—	1	—	—
죽부안동	17	78	—	—	2	—	5	3	—	1	—	2
부안동	9	45	—	—	—	—	1	3	—	—	—	1
동영동	23	—	21	—	—	2	—	—	—	—	—	—
영해동	47	184	6	—	—	18	—	3	1	1	3	—
유담동	4	15	—	—	—	—	—	—	—	—	—	1
관호동	17	83	1	—	—	10	1	1	—	—	—	—
서산동	—	—	—	—	—	—	—	—	—	—	—	—
은남동	—	—	—	—	—	—	—	—	—	—	—	—
죽교동 1구	—	—	—	—	—	—	—	—	—	—	—	—
" 2구	2	5	—	—	—	—	—	—	—	—	—	—
" 3구	2	9	1	—	—	—	—	—	—	—	—	—
" 4구	—	—	—	—	—	—	—	—	—	—	—	—
" 5구	—	—	—	—	—	—	—	—	—	—	—	—
이포동	—	—	—	—	—	—	—	—	—	—	—	—
중부동	—	—	—	—	—	—	—	—	—	—	—	—
연동	—	—	—	—	—	—	—	—	—	—	—	—

자료: 중부과



125. 소매상점수

연도 및 품별	총 수		식료품	음료품	섬유품	농수산물	의류	장신품	화장품	의약품	의료품	화학제품
	상점수	종업원수										
1969	4,109	4,602	364	272	36	251	374	108	37	95	—	57
1970	3,096	1,299	712	261	49	405	514	143	28	109	2	10
용당품	52	2	3	—	—	2	5	1	—	2	—	—
산경품 1구	123	45	38	8	—	12	23	8	1	4	—	1
" 2구	180	6	75	14	1	17	18	15	—	4	—	1
" 3구	66	—	28	2	—	6	6	2	—	5	—	—
대성품 1구	75	19	22	1	—	10	9	6	—	1	—	—
" 2구	95	12	43	—	—	8	19	4	—	1	—	—
양복	97	26	51	—	—	10	9	5	1	2	—	—
보품	48	—	18	—	—	4	11	2	—	4	—	—
단교품	619	260	111	28	27	125	127	33	21	9	—	3
노담품	206	157	38	2	1	12	65	7	—	9	1	—
축경품	202	252	34	12	14	9	50	21	—	6	—	1
부안품	152	138	21	1	1	3	26	9	—	13	—	1
동정품	52	17	7	9	—	18	4	2	—	4	—	—
영해품	310	268	29	52	3	75	31	13	1	10	1	3
유담품	71	37	22	1	1	3	14	3	—	7	—	—
관호품	163	5	33	4	—	23	21	5	1	11	—	—
시산품	145	2	46	4	—	16	14	1	—	5	—	—
은곡품	54	—	6	36	—	11	—	—	—	—	—	—
축교품 1구	90	17	30	1	—	9	13	2	2	4	—	—
" 2구	85	20	29	3	1	8	19	2	—	3	—	—
" 3구	43	—	3	27	—	7	—	—	—	2	—	—
" 4구	51	—	1	44	—	1	2	—	—	—	—	—
" 5구	21	—	21	—	—	—	—	—	—	—	—	—
이보품	13	—	1	2	—	—	5	—	—	—	—	—
충무품	10	—	—	10	—	—	—	—	—	—	—	—
연품	73	16	2	—	—	17	23	2	1	3	—	—

자료: 충무과



소매상점상 (속)

연도 및 동별	기계기구	기구정기	건축자재	서적	문방구	연료	지류	잡상	자전거	백화점	각종상점	기타
1969	124	123	29	39	51	10	18	820	36	820	—	445
1970	97	5	45	43	79	38	22	114	32	—	1	386
용당동	1	—	1	—	1	1	—	27	—	—	—	8
산정동 1구	3	—	2	2	4	2	—	7	1	—	—	7
" 2구	6	—	—	1	16	—	—	—	1	—	—	11
" 3구	—	—	—	1	12	—	—	1	1	—	—	2
대성동 1구	2	—	1	4	8	—	1	1	1	—	—	8
" 2구	1	—	2	5	2	1	1	—	2	—	—	6
양동	2	2	4	2	4	—	—	2	—	—	—	3
부교동	—	—	—	—	1	2	—	—	—	—	—	6
남교동	40	2	6	8	4	—	1	6	2	—	1	65
호남동	7	—	3	9	1	6	1	12	—	—	—	32
죽동	1	—	—	2	1	1	5	7	—	—	—	38
부안동	6	1	3	—	3	1	5	1	1	—	—	56
동평동	—	—	—	—	—	—	—	—	—	—	—	8
영해동	16	—	15	1	3	5	3	2	6	—	—	41
유달동	1	—	—	—	2	—	1	—	3	—	—	13
만호동	6	—	2	—	1	11	1	8	6	—	—	30
서산동	3	—	—	1	—	1	1	25	3	—	—	25
은금동	1	—	—	—	—	—	—	—	—	—	—	—
죽교동 1구	—	—	5	2	5	3	—	—	2	—	—	12
" 2구	1	—	1	—	3	3	2	—	2	—	—	8
" 3구	—	—	—	—	2	1	—	1	—	—	—	—
" 4구	—	—	—	—	2	—	—	1	—	—	—	—
" 5구	—	—	—	—	—	—	—	—	—	—	—	—
이로동	—	—	—	—	1	1	—	1	1	—	—	1
충무동	—	—	—	—	—	—	—	—	—	—	—	—
영동	—	—	—	4	2	1	—	12	—	—	—	6

126. 계량기 보유 상황

연도 및 동별	총 수	부 피 계	저 울	길 이 계
1968	981	100	813	68
1969	1,274	300	899	75
1970	1,282	312	896	74
농업 동	40	7	29	4
산림 동 1구	18	2	15	1
" 2구	42	21	19	2
" 3구	40	25	14	1
대성 동 1구	19	8	9	2
" 2구	37	18	19	—
양부 교 동	19	7	10	2
남포 교 동	24	9	13	2
남호 교 동	122	3	113	6
죽부 산 동	69	5	51	13
동영 유관 동	35	4	24	7
만호 동	85	8	76	1
동영 유관 동	19	4	12	3
유관 동	131	3	118	10
유관 동	26	2	21	3
유관 동	193	29	160	4
서문 동	30	2	27	1
죽부 동 1구	34	25	7	2
" 2구	33	3	26	4
" 3구	14	6	8	—
" 4구	14	10	4	—
" 5구	10	6	4	—
" 6구	4	2	2	—
이포 동	182	81	97	4
충원 동	17	12	5	—
충원 동	25	10	13	2

자료: 산업과

## X V. 금 용

### 127. 금융기관 및 직원상황

연 도 별	총 계				한 국 은 행				수 협			
	개 소	계	남	여	개 소	계	남	여	개 소	계	남	여
1 9 6 8	8	293	216	77	1	48	29	19	1	42	41	1
1 9 6 9	8	305	218	87	1	46	28	18	1	37	33	4
1 9 7 0	8	322	233	89	1	46	26	20	1	52	50	2

연 도 별	계 일 은 행				한 일 은 행				조 흥 은 행			
	개 소	계	남	여	개 소	계	남	여	개 소	계	남	여
1 9 6 8	1	36	25	11	1	35	23	12	1	30	17	13
1 9 6 9	1	34	22	12	1	36	26	10	1	30	16	14
1 9 7 0	1	37	24	13	1	33	22	11	1	33	19	14

연 도 별	중 소 기 업 은 행				국 민 은 행				농 작 협			
	개 소	계	남	여	개 소	계	남	여	개 소	계	남	여
1 9 6 8	1	29	21	8	1	24	16	8	1	49	44	5
1 9 6 9	1	32	23	9	1	29	20	9	1	61	50	11
1 9 7 0	1	34	26	8	1	28	18	10	1	59	48	11

자료: 합은목표지점

128. 시내금융기관별자금별대출금

단위 : 원

구 분	자 금 별	1 월	2 월	3 월	4 월	5 월	6 월
총 계	금 용 부 문	2,277,854	2,253,216	2,288,854	2,516,517	2,513,025	2,202,637
	채 정 부 문	198,025	198,772	213,346	213,952	211,340	213,282
제 일 은 행	금 용 부 문	563,257	557,536	531,462	643,453	634,582	557,704
	채 정 부 문	—	—	—	—	—	—
한 일 은 행	금 용 부 문	398,962	384,937	375,336	487,939	497,518	472,281
	채 정 부 문	—	—	—	—	—	—
조 흥 은 행	금 용 부 문	619,960	616,982	619,301	634,511	629,061	431,422
	채 정 부 문	—	—	—	—	—	—
국 민 은 행	금 용 부 문	164,7611	162,063	173,381	165,714	151,153	140,216
	채 정 부 문	125,815	126,773	134,931	135,955	135,292	138,350
중 소 기 업 은 행	금 용 부 문	372,580	373,534	373,534	373,534	373,322	378,000
	채 정 부 문	59,044	58,844	55,850	55,460	53,573	52,478
농 협	금 용 부 문	158,334	158,114	215,640	211,366	227,389	223,014
	채 정 부 문	13,166	13,155	22,565	22,537	22,475	22,454
구 분	자 금 별	7 월	8 월	9 월	10 월	11 월	12 월
총 계	금 용 부 문	2,165,464	2,241,638	2,287,682	2,341,419	2,393,446	2,328,115
	채 정 부 문	216,348	213,185	206,446	201,610	201,879	193,318
제 일 은 행	금 용 부 문	552,447	579,862	600,565	607,847	599,186	538,117
	채 정 부 문	—	—	—	—	—	—
한 일 은 행	금 용 부 문	473,276	485,766	499,630	500,370	482,964	460,636
	채 정 부 문	—	—	—	—	—	—
조 흥 은 행	금 용 부 문	430,226	435,736	451,148	460,535	553,775	571,526
	채 정 부 문	—	—	—	—	—	—
국 민 은 행	금 용 부 문	135,321	137,710	124,318	113,100	97,576	82,688
	채 정 부 문	137,903	136,840	134,849	133,300	135,564	136,001
중 소 기 업 은 행	금 용 부 문	353,000	398,000	395,671	406,584	403,523	431,757
	채 정 부 문	56,078	54,928	50,218	45,070	43,182	36,490
농 협	금 용 부 문	221,194	204,564	216,350	252,983	256,422	243,391
	채 정 부 문	22,367	21,417	21,379	23,240	23,133	20,827

129. 도내금융기관별예금및대출금상황

연 도 및 은 행 별	예 금							
	총 액	당좌예금	보통예금	별단예금	정기예금	통지예금	정기적금	기 타
1 9 7 0	3,573,291	145,934	682,519	279,678	1,407,935	81,963	811,083	164,179
제 일 은 행	548,052	28,643	56,267	30,694	271,575	3,475	139,602	18,796
한 일 은 행	651,383	23,592	118,972	34,135	277,169	4,800	167,532	25,183
조 흥 은 행	604,603	18,052	145,138	44,069	206,472	20,523	139,444	30,905
국 민 은 행	484,721	10,826	79,086	19,142	277,965	2,180	77,774	17,748
중 소 기 업 은 행	650,384	33,116	130,326	93,174	188,453	34,032	144,338	26,945
농 협	634,148	31,705	153,730	58,464	186,301	16,953	142,393	44,602

연 도 및 은 행 별	대 출								
	총 액	농 수 산 림 업	광 업	상 업	서비스업	건설업	제조업	기 타	
1 9 7 0	2,521,433	270,096	38,595	466,171	90,830	8,924	1,450,924	195,893	
제 일 은 행	539,117	73,560	9,740	42,540	31,250	5,420	357,125	18,482	
한 일 은 행	460,636	26,099	16,555	91,489	17,778	3,504	293,364	11,847	
조 흥 은 행	571,526	8,028	8,467	175,504	22,302	—	326,945	30,280	
국 민 은 행	218,689	25,300	—	10,140	15,700	—	72,650	94,899	
중 소 기 업 은 행	468,247	—	3,833	23,281	3,800	—	400,840	36,493	
협 농	264,218	137,109	—	123,217	—	—	—	3,892	

자료 : 한은독포지

130. 어음지불및부도상황

단위:천원

연도 및 월	교 화		부 도	
	장 수	금 액	장 수	금 액
1966	101,417	13,721,982	767	67,070
1967	98,917	23,937,290	718	80,760
1968	89,730	31,973,151	437	86,449
1969	104,297	51,189,358	724	115,260
1970	109,848	36,121,968	1,125	278,479
1	9,084	3,712,970	68	13,787
2	7,654	2,418,167	44	9,882
3	9,597	3,608,474	94	18,818
4	9,773	3,977,559	76	13,211
5	9,530	3,734,765	78	17,985
6	9,144	2,628,957	119	82,165
7	9,649	2,968,239	94	26,419
8	9,190	2,970,054	120	16,169
9	8,815	2,669,226	95	26,246
10	9,142	2,590,587	124	16,840
11	8,855	2,286,091	154	22,709
12	9,415	2,556,879	59	14,248

자료: 한국보통저축

131. 공사립전당포운영상황

단위:원

연도 및 동	개 소			내 부		외 수		
	개	공 영	사 영	진 수	금 액	진 수	금 액	이 자
1969	28	—	28	6,742	565,160	4,696	3,439,800	255,470
1970	27	—	27	78,263	61,027,820	55,324	43,321,652	2,580,004
산전공 1구	1	—	1	—	—	—	—	—
대성공 2구	2	—	2	—	—	—	—	—
북교동	2	—	2	—	—	—	—	—
남교동	5	—	5	—	—	—	—	—
호남동	1	—	1	—	—	—	—	—
죽림동	1	—	1	—	—	—	—	—
무안동	3	—	3	—	—	—	—	—
동방동	1	—	1	—	—	—	—	—
유달동	3	—	3	—	—	—	—	—
탄호동	4	—	4	—	—	—	—	—
죽교동 2구	3	—	3	—	—	—	—	—
연동	1	—	1	—	—	—	—	—

자료: 북교경찰서

### 132. 국 민 저 축 실 적

단위: 천원

연도 및 구분	부 포 액	실 적	비 율
1 9 6 9	36,864	41,070	111.4
1 9 7 0	53,489	59,511	111.3
직 장 저 축	41,898	48,620	116.0
학 생 저 축	11,108	10,555	95.0
지 역 별 저 축	483	336	69.6

자료: 회 계 과

### 133. 서 민 금 용 현 황

단위: 천원

연 도 및 등 별	개 소 수	대 부		회 수		
		건 수	금 액	건 수	금 액	이 자
1 9 6 9	2	25,858	14,290	2,731	13,655	9,693
1 9 7 0	2	687	3,021	392	1,803	220
임 혜 등	2	687	3,021	392	1,803	220

자료: 독포세부서

### 134. 보 험 업 현 황

가. 국 민 생 명 보 험 실 적

단위: 천원

연 도 및 회 사 별	신 제 약			현 계 계 구			수 입 금			기 출 금		
	건 수	보험료	보험금액	건 수	보험료	보험금액	계	보험료	타지	계	보험료	기타
1 9 6 9	1,035	—	806,732	10,264	—	11,088,118	—	—	—	4,637,065	4,637,065	—
1 9 7 0	1,416	—	369,852	3,753	—	706,271	—	—	—	7,650	7,650	—
대한교육보험 대구포지부	275	—	10,797	813	—	14,954	—	—	—	4,837	4,837	—
대구방생지부 대구생지부	532	—	25,325	1,086	—	47,228	—	—	—	—	—	—
대구환생지부 대구일생지부	139	—	55,000	963	—	110,208	—	—	—	2,813	2,813	—
대구재일생지부	470	—	278,730	896	—	533,881	—	—	—	—	—	—

자료: 시내 각 보험회사

135. 금융기관별 예금 및 대출금 상황

단위: 천원

연 도 및 금융기관별	1 월 말		2 월 말		3 월 말		4 월 말	
	예 금	대 출	예 금	대 출	예 금	대 출	예 금	대 출
1 9 7 0	3,457,561	2,475,881	3,457,673	2,451,988	3,499,348	2,502,200	3,648,323	2,730,469
계 일 은 행	664,094	563,259	648,048	557,586	649,419	531,462	660,332	643,453
한 일 은 행	693,179	398,962	681,620	384,937	690,521	375,336	759,805	487,939
조 흥 은 행	633,565	619,960	639,401	616,982	640,830	619,301	621,101	634,511
국 민 은 행	479,873	290,576	491,261	288,836	480,020	308,312	513,274	301,669
중소 기업 은행	512,941	431,624	530,653	432,378	538,605	429,384	586,534	428,994
농 협	473,909	171,500	466,690	171,269	499,953	238,405	507,277	233,903
연 도 및 금융기관별	5 월 말		6 월 말		7 월 말		8 월 말	
	예 금	대 출	예 금	대 출	예 금	대 출	예 금	대 출
1 9 7 0	3,618,451	2,724,365	3,314,933	2,415,919	3,372,798	2,412,812	3,441,366	2,454,823
계 일 은 행	662,162	634,582	546,545	557,704	550,789	552,447	598,279	579,862
한 일 은 행	709,970	497,518	646,328	472,281	646,000	473,276	643,151	485,766
조 흥 은 행	618,107	629,061	582,640	431,422	590,199	430,226	614,862	435,736
국 민 은 행	515,310	286,445	486,541	278,566	484,530	273,224	485,889	274,550
중소 기업 은행	569,516	426,895	524,026	430,478	501,924	439,078	512,211	452,928
농 협	553,386	249,864	528,853	245,468	599,356	244,561	586,974	225,981
연 도 및 금융기관별	9 월 말		10 월 말		11 월 말		12 월 말	
	예 금	대 출	예 금	대 출	예 금	대 출	예 금	대 출
1 9 7 0	3,499,069	2,494,128	3,349,064	2,543,129	3,484,621	2,595,325	3,573,291	2,521,433
계 일 은 행	591,478	600,565	593,450	607,847	623,941	599,186	548,052	538,117
한 일 은 행	670,850	499,630	630,471	500,370	624,909	482,964	651,383	460,636
조 흥 은 행	631,692	451,148	580,778	460,535	602,320	553,775	604,603	571,526
국 민 은 행	485,984	259,167	460,244	246,400	476,322	233,140	484,721	218,689
중소 기업 은행	524,742	445,889	530,137	451,654	560,159	446,705	650,384	468,247
농 협	594,323	237,729	553,984	276,323	596,970	279,555	634,148	264,218



136. 종류별 우편저금상황

연도 및 월별	예입		환출		원발원계고		보통예입	
	구 수	금 액	구 수	금 액	구 수	금 액	구 수	금 액
1 9 6 9	222,315	171,411,286	31,793	164,445,074	8,872	152,856,386	16,310	82,271,459
1 9 7 0	165,287	242,952	33,811	225,142	141,476	168,187	18,490	122,784
1 월	5,072	17,345	2,037	12,512	3,035	4,859	1,501	7,170
2 "	13,666	15,587	2,269	13,415	2,397	2,237	1,465	7,658
3 "	27,794	18,817	1,939	13,855	25,837	9,659	1,637	9,373
4 "	40,261	22,479	2,037	18,256	38,214	13,679	1,571	10,131
5 "	36,728	25,458	2,256	24,133	34,472	14,963	1,526	11,579
6 "	31,398	18,507	2,177	20,455	29,221	13,152	1,435	9,205
7 "	27,395	18,455	1,912	19,118	26,519	14,416	1,559	9,596
8 "	5,399	15,783	1,829	16,930	3,570	15,735	1,609	8,953
9 "	26,139	22,535	2,058	14,989	24,081	22,656	1,618	14,388
10 "	19,126	15,857	1,783	16,503	17,343	21,950	1,376	9,143
11 "	19,392	16,445	1,827	14,535	23,790	25,030	1,434	9,910
12 "	20,815	24,679	11,692	42,412	15,909	8,553	1,799	16,673
연도 및 월별	저		금		원발원계고		조 합	
	구 수	금 액	구 수	금 액	구 수	금 액	구 수	금 액
1 9 6 9	13,222	77,872,480	2,255	10,291,903	188,512	21,817,450	13,539	20,393,951
1 9 7 0	15,124	119,040	3,366	3,429	338,589	66,390	13,352	27,632
1 월	1,117	7,799	384	△ 628	2,013	512	460	470
2 "	1,126	7,648	339	△ 760	11,676	2,473	697	1,070
3 "	1,211	9,104	426	△ 584	24,538	3,289	300	586
4 "	1,325	5,707	246	△ 930	37,156	4,757	250	403
5 "	1,361	12,337	165	△ 1,686	33,426	3,797	295	477
6 "	1,217	8,160	118	299	28,458	3,491	209	288
7 "	1,307	9,916	222	1,779	25,402	3,618	145	104
8 "	1,248	8,827	359	△ 740	2,347	894	156	421
9 "	1,276	9,289	343	4,635	23,103	3,662	451	588
10 "	1,220	9,599	156	3,649	16,433	2,585	174	385
11 "	1,125	9,432	309	4,333	16,256	2,404	364	697
12 "	1,489	16,593	309	3,451	17,719	2,987	9,858	21,503

자료: 시범 각우계목

종류별 우편저금상황 (속)

단위: 천원

저 금		정 기				저 금	
월 말 현재 고		예 입		분 출		월 말 현재 고	
구 수	금 액	구 수	금 액	구 수	금 액	구 수	금 액
4,358	102,938,281	16,152	23,322,092	2,828	23,422,642	3,541	△ 402,819
<b>225,237</b>	<b>158,225</b>	<b>16,432</b>	<b>28,059</b>	<b>2,331</b>	<b>25,280</b>	<b>15,101</b>	<b>19,038</b>
1,931	42	1,356	2,202	207	1,681	1,149	565
10,978	1,460	1,435	2,095	248	2,031	1,187	654
24,248	4,170	1,498	2,298	168	1,325	1,335	1,387
36,906	8,538	1,398	2,298	165	1,523	1,233	2,205
33,131	11,881	1,464	2,375	285	3,470	1,287	1,365
28,249	15,053	1,372	2,243	334	4,303	1,038	392
25,257	18,005	1,239	2,151	197	1,764	1,043	711
2,206	18,579	1,293	2,274	189	2,157	1,112	930
22,661	21,634	1,249	2,185	130	1,264	10,279	1,918
16,259	23,829	1,190	2,131	186	2,391	1,004	2,259
15,952	25,585	1,469	2,320	117	1,486	1,347	3,461
7,861	8,110	1,861	2,405	109	1,916	1,692	3,686
정 액		정 액				정 액	
예 입		분 출		정 액		정 액	
구 수	금 액	구 수	금 액	구 수	금 액	구 수	금 액
1,868	43,202,793	2,706	38,842,315	194			45,674,947
<b>2,209</b>	<b>47,688</b>	<b>3,011</b>	<b>53,144</b>	<b>△ 802</b>			<b>22,552</b>
202	7,456	255	2,569	△ 53			4,886
90	3,356	198	2,661	△ 108			4,054
122	3,854	265	2,834	△ 102			4,683
136	5,291	297	6,001	△ 160			3,864
262	7,704	315	7,845	△ 3			2,061
133	3,564	316	7,696	△ 183			1,810
230	3,092	263	5,729	△ 31			△ 3,566
182	3,659	234	5,522	△ 92			5,438
167	2,297	208	2,873	△ 41			△ 5,601
126	1,995	203	4,125	△ 76			△ 7,731
153	1,808	221	△ 918	△ 68			△ 8,352
395	3,611	236	2,368	△ 133			△ 6,694

137. 체신저금 및 국민보험상황

단위: 천원

연도별	우편저금				대체저금				국민보험			
	예입		환금		예입		환금		신규계약		유지	
	건수	금액	건수	금액	건수	금액	건수	금액	건수	원액	건수	원액
1970	275,758	231,988	33,814	224,455	6,764	61,425	2,623	52,541	--	914	4,896	1,880

자료: 목포우체국

138. 저축조합저축상황

단위: 원

연도별	목표액	실적	비율 (%)
1966	18,056,545	20,100,393.00	111.3
1967	22,042,000	18,480,919.90	83.8
1968	21,162,000	21,042,824.60	99.4
1969	36,864,000	41,070,737.00	111.4
1970	53,489,000	59,511,819.00	111.3

연도 및 저축종별	조합수	조합원수	목표액	실적	비율
1966	201	49,236	18,056,545	20,100,343.00	111.3
1967	220	54,125	22,042,000	18,480,019.90	83.8
1968	384	56,578	21,162,000	21,042,824.60	99.4
1969	219	57,011	36,864,000	41,070,737.00	111.4
1970	211	59,517	53,489,000	59,511,819.00	111.3
직장저축계	145	5,161	41,898,000	48,620,585	116.0
공무원	57	3,311	17,652,000	18,962,257	107.4
국영기업체 중소기업	10	439	7,008,000	9,759,319	139.3
사업체 및 기타종사원	78	1,411	17,238,000	19,899,009	115.4
학생저축계	40	54,259	11,108,000	10,555,570	95.0
대학생	3	1,250	209,000	241,278	115.4
고등학생	10	7,420	2,884,000	2,560,000	88.8
중학생	12	10,517	4,602,000	4,643,330	100.9
국민학생	15	35,072	3,413,000	3,110,962	91.1
지역별저축계	26	97	483,000	335,664	69.6
비농가	8	40	133,000	127,190	95.6
농가	18	57	350,000	208,474	59.6

자료: 회계과

## XVI. 제 정

### 139. 국세종목별과징실적

단위: 천원

연도 및 세목별	부 과 액	징 수 액	불납질손액	미 징 수 액	징 수 륜
1 9 6 9	1,778,481	1,664,837	5,242	108,402	93.6
1 9 7 0	1,862,356	1,765,489	9,021	87,846	94.8
소 득 세	522,570	451,282	5,170	66,118	86.4
법 인 세	59,467	54,191	61	5,215	91.1
영 업 세	185,449	180,486	2,810	2,153	97.3
상 속 세	1,463	1,463	—	—	100.0
등 록 세	39,684	35,165	—	4,519	88.6
계 평 가 세	258	258	—	—	100.0
부동산부기억세	368	368	—	—	100.0
통 행 세	53,513	48,097	—	5,416	89.9
주 세	923,925	923,925	—	—	100.0
문 품 세	6,168	5,894	274	—	95.6
식 유 류 세	189	189	—	—	100.0
전 기 까 소 세	46,660	42,235	—	4,425	90.5
입 장 세	20,207	19,603	604	—	97.0
직 료 류 세	2,435	2,333	102	—	95.8

### 140. 지방세과징상황

단위: 원

연도 및 세목별	총 액			도 세			시 군 비		
	부 과	징 수	징수율	부 과	징 수	징수율	부 과	징 수	징수율
1966	76,189,517	72,958,401	95.8	34,199,568	32,721,166	95.7	41,989,949	40,237,235	95.8
1967	51,106,367	47,551,369	93.0	21,651,596	20,003,235	92.4	29,454,771	27,548,134	93.5
1968	66,813,769	63,009,947	94.0	21,486,149	20,180,516	93.9	45,327,620	42,829,431	94.5
1969	101,005,361	87,214,088	86.0	38,549,436	28,900,342	74.9	62,455,925	58,313,746	93.5
<b>1970</b>	<b>131,911,162</b>	<b>124,544,339</b>	<b>94.4</b>	<b>46,123,438</b>	<b>43,805,008</b>	<b>95.0</b>	<b>85,787,724</b>	<b>80,739,331</b>	<b>94.0</b>
위 특 세	46,787,364	43,887,478	93.8	23,393,682	21,943,739	93.8	23,393,682	219,43,739	93.8
자동차세	15,509,549	15,105,751	97.4	9,693,338	9,439,953	97.4	5,816,211	5,665,798	97.4
유종음식세	17,868,346	16,892,112	94.5	8,934,173	8,446,056	94.5	8,934,173	8,446,056	94.5
도축세	1,730,820	1,730,820	100.0	865,410	865,410	100.0	865,410	865,410	100.0
면허세	6,473,670	6,219,700	96.1	3,236,835	3,109,850	96.1	3,236,835	3,109,850	96.1
재산세	24,074,734	22,487,045	93.4	—	—	—	24,074,734	22,487,045	93.4
농지세	415,084	393,799	92.6	—	—	—	415,084	393,799	92.6
공공시설세	3,312,937	3,237,678	97.7	—	—	—	3,312,937	3,237,678	97.7
토지계획세	15,738,658	14,589,956	92.7	—	—	—	15,738,658	14,589,956	92.7

자료:세무과

### 141. 조세부담상황

단위: 원

연도별	연말현재		총액	국세			
	가구	인구		계	직접세	간접세	기타
1967	28,846	166,277	1,095,435,094	1,044,328,727	—	—	—
1968	29,470	168,192	1,186,540,572	1,119,726,803	450,220,049	669,506,754	—
1969	29,470	168,192	1,879,495,941	1,778,480,580	688,987,415	1,089,493,165	—
<b>1970</b>	<b>32,937</b>	<b>177,801</b>	<b>1,994,267,162</b>	<b>1,862,356,000</b>	<b>809,259,000</b>	<b>1,053,097,000</b>	<b>—</b>

연도별	지방세			평균부담액	
	계	도세	시군세	가구수	인구당
1967	51,106,367	21,651,596	29,454,701	37,975	6,588
1968	66,813,769	21,486,149	45,327,620	40,263	7,055
1969	101,005,361	38,549,436	62,455,925	63,776	11,175
<b>1970</b>	<b>131,911,162</b>	<b>46,123,438</b>	<b>85,787,724</b>	<b>60,547</b>	<b>11,216</b>

자료:세무과

### 142. 시 공유 재산

단위: 평

연도별	총 수		토 지		임 야		건 물		공작물 및 선박	
	면 적	평 가 액	지 적	평 가 액	지 적	평 가 액	건 평	평 가 액	수 량	평 가 액
1969	648,580.31	209,085,244	366,941.27	132,495,544	276,648	16,818,600	4,991.04	52,271,100	1	7,500,000
1970	1,285,932.14	208,359,706	359,476.00	118,547,994	921,116	16,818,500	5,340.14	65,493,212	1	7,500,000

자료: 회 계 과

### 143. 시교육청공유재산현황

단위: 평

연 도 별	계	토 지		임 야		건 물		기 타
		평 가 액	지 적	평 가 액	지 적	평 가 액	건 평	
1970	723,565,000	81,913.30	380,303,000	216,466	8,398,000	13,525.16	325,779,000	9,085,000

자료: 시교육청

### 144. 시일반회계세입세출결산상황

가, 세 입

단위: 원

연도 및 구분	예 산 액	과 목 별 구 성 비 %	결 산 액	과 목 별구 성 비 %	예 산 대 결 산 집 행 비 율 %
1966	181,010,940	—	165,244,492	—	—
1967	340,082,700	—	304,664,111	—	—
1968	289,262,810	100	281,083,973	100	97.2
1969	447,888,468	100	427,784,103	100	95.4
1970	692,163,100	100	698,584,681	100	100.9
지 방 세	74,778,000	10.8	80,739,331	11.6	108.0
제 산 수 입	82,966,200	12.0	90,018,772	12.9	108.5
사용료및수수료	11,666,000	1.7	11,121,359	1.6	95.3
이 필 금	29,654,900	4.3	29,676,524	4.2	100.1
교 부 금	3,584,000	0.5	3,331,678	0.5	93.0
기 부 금	100	—	—	—	—
과 년 도 수 입	3,614,900	0.5	2,120,207	0.3	58.7
전 입 금	4,100,200	0.6	3,809,000	0.5	92.9
차 방 세	100	—	—	—	—
잡 수 입	9,147,700	1.3	10,517,376	1.5	115.0
지방교부세	410,472,900	59.3	406,960,000	58.3	99.1
보 조 금	62,178,100	9.0	60,290,434	8.6	97.0

자료: 회 계 과

나 세 출

단위: 원

연도 및 구분	예 산 액	과목별구성비 %	결 산 액	과목별구성비 %	예산대결산집행비율 %
1 9 6 6	181,010,940	—	159,270,519	—	88.0
1 9 6 7	340,082,700	—	290,518,127	—	85.4
1 9 6 8	289,262,810	100	274,415,477	100	94.9
1 9 6 9	423,461,900	—	398,027,579	100	94.0
1 9 7 0	692,163,100	100	647,398,420	100	93.5
의회 및 선거비	200	—	—	—	—
행정비	136,815,900	20.0	134,548,564	20.7	98.3
재정비	11,386,200	1.6	11,227,341	1.7	98.6
재산비	14,410,800	2.1	14,371,873	2.2	99.7
공보비	16,395,200	2.4	14,947,463	2.3	91.2
건설비	145,121,800	20.9	142,319,663	22.0	98.1
도시계획비	74,538,400	10.7	45,108,484	7.0	60.5
안전관리비	26,836,400	3.8	26,677,737	4.1	99.4
농업비	11,920,000	1.7	11,659,144	1.8	97.8
상공비	5,408,900	0.7	5,317,120	0.8	98.3
수산물비	4,185,600	0.6	1,329,090	0.2	31.8
관광운수비	510,000	0.1	509,900	0.1	99.9
사회사업비	28,525,300	4.1	27,357,820	4.2	95.9
보건비	12,717,100	1.8	12,765,297	2.0	100.4
정소위생비	26,427,500	3.8	26,170,735	4.0	99.1
전출금	172,741,600	25.0	172,741,600	26.8	100.0
지방채	350,000	0.1	346,589	0.1	99.0
예비비	3,872,200	0.6	—	—	—

145. 특별회계세입세출결산상황총괄표

1. 세 입

연도별 및 회계별	예산액	결산액	집행비
1 9 6 6	107,135,150	89,216,028	83.3
1 9 6 7	114,577,700	103,716,402	90.5
1 9 6 8	201,254,270	193,453,362	96.1
1 9 6 9	228,871,800	217,086,253	94.8
1 9 7 0	334,744,600	316,483,157	94.5
시도립 병 원 도시범 농촌개발사	9,521,800 3,307,200 240,000 35,020,600	9,150,115 3,634,714 240,229 33,794,729	92.2 109.9 100.1 96.5
대표농촌지역개발사업소	1,699,700 11,419,900 3,365,500 160,200	1,717,604 7,181,366 3,414,578 176,984	101.1 62.9 101.5 110.5
우측지아상	21,120,100 490,500 12,365,900 9,389,700 226,643,500	12,209,775 137,171 12,323,086 9,389,500 223,113,306	57.8 28.0 99.7 99.9 98.4

2. 세 출

연도별 및 회계별	예산액	결산액	집행비
1 9 6 6	107,135,150	87,805,609	82.0
1 9 6 7	114,577,700	103,533,432	90.3
1 9 6 8	201,254,270	143,451,724	71.3
1 9 6 9	228,871,800	208,954,748	91.3
1 9 7 0	334,744,600	303,062,222	90.5
시도립 병 원 도시범 농촌개발사	9,521,800 3,307,200 240,000 35,020,600	9,125,722 3,081,800 240,000 32,993,950	95.8 93.2 100.0 94.2
대표농촌지역개발사업소	1,699,700 11,419,900 3,365,500 160,200	127,901 5,567,649 3,365,500 160,200	70.5 48.8 100.0 100.0
우측지아상	21,120,100 490,500 12,365,900 9,389,700 226,643,500	10,386,401 137,171 12,019,495 8,696,382 217,160,051	49.2 28.0 97.2 92.6 95.8



상수도사업특별회계세입세출결산상황

1. 세 입

연도별 및 과목별	예 산 액	과목별구성비	결 산 액	과목별구성비	집 행 비
1 9 6 6	96,956,300	—	81,373,609	—	83.9
1 9 6 7	102,989,100	—	94,886,627	—	92.1
1 9 6 8	162,967,650	100	159,895,569	100	98.1
1 9 6 9	138,748,900	100	135,534,450	100	97.6
<b>1 9 7 0</b>	<b>226,643,500</b>	<b>100</b>	<b>223,113,306</b>	<b>100</b>	<b>98.4</b>
기본재산수익	3,042,200	1.3	2,991,173	1.3	98.3
수도사업수익	59,185,000	26.1	57,145,047	25.6	96.6
이월금	88,200	0.2	87,916	0.2	99.7
자본적보조금	100	—	—	—	—
지본적전입금	126,090,000	55.6	126,090,000	56.5	100
지방채	30,000,000	13.2	30,000,000	13.4	100
과년도수익	1,100,300	0.5	960,897	0.4	87.3
잡수입	7,137,700	3.1	5,838,273	2.6	81.8

2. 세 출

연도별 및 과목별	예 산 액	과목별구성비	결 산 액	과목별구성비	집 행 비
1 9 6 6	96,956,300	—	81,373,609	—	83.9
1 9 6 7	102,989,100	—	94,857,886	—	92.1
1 9 6 8	162,967,650	100	111,000,570	100	68.1
1 9 6 9	138,748,900	100	135,446,528	100	97.6
<b>1 9 7 0</b>	<b>226,643,500</b>	<b>100</b>	<b>217,160,051</b>	<b>100</b>	<b>95.8</b>
상수도관리비	42,978,000	19.0	41,871,999	19.3	97.4
경수비	2,164,300	1.0	2,163,540	1.0	99.9
급수개량비	15,099,500	6.6	14,578,613	6.7	96.0
채무상환비	18,916,200	8.4	18,881,125	8.7	99.8
상수도사업예비비	146,925,800	64.9	139,664,774	64.3	95.1
예비비	559,700	0.1	—	—	—

아동결핵병원특별회계세입세출결산상황

1. 세 입

연 도 및 과 목 별	예 산 액	과 목별 구성비	결 산 액	과 목별 구성비	집 행 비
1 9 7 0	9,389,700	100	9,389,700	100	99.9
전 입 금	9,389,500	99.8	9,389,500	100	100
보 조 금	100	0.1	—	—	—
잡 수 입	100	0.1	—	—	—

2. 세 출

연 도 및 과 목 별	예 산 액	과 목별 구성비	결 산 액	과 목별 구성비	집 행 비
1 9 7 0	9,389,700	100	8,696,382	100	92.6
사 업 비	2,722,400	29.0	2,720,145	31.3	99.9
관 리 비	6,131,600	65.3	5,976,237	68.7	97.5
예 비 비	535,700	5.7	—	—	—

지붕개량사업특별회계세입세출결산상황

1. 세 입

연 도 및 과 목 별	예 산 액	과 목별 구성비	결 산 액	과 목별 구성비	집 행 비
1 9 7 0	12,365,900	100	12,323,086	100	99.7
사 업 수 입	365,800	97.0	323,086	2.6	88.3
전 입 금	12,000,000	3.0	12,000,000	97.4	100
잡 수 입	100	—	—	—	—

2.세 출

연 도 및 과 목 별	예 산 액	과 목별 구성비	결 산 액	과 목별 구성비	집 행 비
1 9 7 0	12,365,900	100	12,019,495	100	97.2
사 업 비	12,039,600	97.4	12,019,495	100	99.8
예 리 비	326,300	2.6	—	—	—

축우방매방지사업특별회계세입세출결산상황

1.세 입

연 도 및 과 목 별	예 산 액	과 목별 구성비	결 산 액	과 목별 구성비	집 행 비
1 9 6 8	1,624,900	100	1,620,000	100	99.7
1 9 6 9	1,800,900	100	1,615,336	100	89.6
1 9 7 0	490,500	100	137,171	100	2.80
용자금회수	490,500	100	137,171	100	28.0

2.세 출

연 도 및 과 목 별	예 산 액	과 목별 구성비	결 산 액	과 목별 구성비	집 행 비
1 9 6 8	1,624,900	100	1,620,000	100	99.7
1 9 6 9	1,800,900	100	1,615,336	100	89.6
1 9 7 0	490,500	100	137,171	100	28.0
지 방 채	490,500	100	137,171	100	28.0

부두정비사업세입세출특별회계결산상황

1. 세 입

연 도 및 과 목 별	예 산 액	과 목별 구성비	결 산 액	과 목별 구성비	집 행 비
1 9 6 8	14,890,600	—	12,938,570	—	86.9
1 9 6 9	30,764,400	100	22,553,378	100	73.3
1 9 7 0	21,120,100	100	12,209,775	100	57.8
사업수입	15,101,700	71.5	7,100,847	58.2	47.0
이월금	3,490,200	16.5	3,490,098	28.6	99.9
전입금	100	—	—	—	—
파년도수입	2,352,000	11.4	1,442,797	11.8	61.3
잡수입	176,100	0.6	176,033	1.4	99.9

2. 세 출

연 도 및 과 목 별	예 산 액	과 목별 구성비	결 산 액	과 목별 구성비	집 행 비
1 9 6 8	14,890,600	100	12,072,226	100	81.1
1 9 6 9	30,764,400	100	19,063,280	100	63.0
1 9 7 0	21,120,100	100	10,386,401	100	49.2
사업비	13,434,700	63.6	10,378,601	99.9	77.2
관라비	10,000	0.1	7,800	0.1	78.0
예비비	7,675,400	36.3	—	—	—

중소기업육성자금관리특별회계세입세출결산상황

1. 세 입

연 도 및 과 목 별	예 산 액	과 목별 구성비	결 산 액	과 목별 구성비	집 행 비
1 9 6 9	1,040,100	100	1,040,056	100	100
1 9 7 0	160,200	100	176,984	100	110.5
사업수입	160,100	99.9	150,628	85.1	94.1
이월금	100	0.1	26,356	14.9	26,356

2. 세 출

연 도 및 과 목 별	예 산 액	과 목 별 구성 비	결 산 액	과 목 별 구성 비	집 행 비
1 9 6 9	1,040,100	100	1,013,700	100	97.5
1 9 7 6	160,200	100	160,200	100	100
사 업 비	160,200	100	160,200	100	100

농어촌부흥자금특별회계세입세출결산상황

1. 세 입

연 도 및 과 목 별	예 산 액	과 목 별 구성 비	결 산 액	과 목 별 구성 비	집 행 비
1 9 6 6	346,300	—	357,449	—	103.2
1 9 6 7	347,600	—	351,254	—	101.1
1 9 6 8	240,300	—	240,229	—	100
1 9 6 9	4,477,400	100	4,462,439	100	99.7
1 9 7 0	3,365,500	100	3,414,578	100	101.5
상 환 금	3,246,300	96.5	3,295,806	96.5	101.5
이 월 금	100,100	3.0	99,914	3.0	99.8
과년도수입	200	—	—	—	—
잡 수 입	18,900	0.5	18,858	0.5	99.8

2. 세 출

연 도 및 과 목 별	예 산 액	과목별구성비	결 산 액	과목별구성비	집 행 비
1 9 6 6	346,300	—	300,000	—	86.6
1 9 6 7	347,600	—	200,000	—	57.5
1 9 6 8	240,300	—	240,000	—	100
1 9 6 9	4,477,400	100	4,362,525	100	97.4
1 9 7 0	3,365,500	100	3,365,500	100	100
결 산 금	3,329,000	98.9	3,329,000	98.9	100
관 리 비	36,500	1.1	36,599	1.1	100

토지구획정리사업특별회계세입세출결산상황

1. 세 입

연 도 및 과 목 별	예 산 액	과목별구성비	결 산 액	과목별구성비	집 행 비
1 9 6 9	2,022,700	100	1,999,200	100	98.8
1 9 7 0	11,419,900	100	7,181,366	100	62.9
사 업 수 입	11,250,500	98.5	7,010,403	97.6	62.3
전 입 금	100	—	—	—	—
장 수 입	100	—	1,693	0.1	1,693
이 될 금	169,200	1.5	169,270	2.3	100.0

2. 세 출

연 도 및 과 목 별	예 산 액	과목별구성비	결 산 액	과목별구성비	집 행 비
1 9 6 9	2,022,700	100	1,829,930	100	91.5
1 9 7 0	11,419,990	100	5,567,649	100	48.8
사 업 비	11,382,800	99.7	5,567,649	100	48.9
예 비 비	37,100	0.3	—	—	—

대여양곡관리특별회계세입세출결산상황

1. 세 입

연 도 및 과 목 별	예 산 액	과목별구성비	결 산 액	과목별구성비	집 행 비
1 9 6 6	355,050	—	347,433	—	97.9
1 9 6 7	479,600	—	294,012	—	61.3
1 9 6 8	430,600	—	139,591	—	32.4
1 9 6 9	1,994,600	100	1,900,516	100	96.4
1 9 7 0	1,699,700	100	1,717,604	100	101.1
사 업 수 입	102,100	6.1	102,356	6.0	100.3
이 월 금	1,469,300	86.4	1,483,223	86.4	100.9
과년도수입	100	—	—	—	—
정 입 금	128,100	7.5	128,100	7.5	100.0
장 수 입	100	—	3,925	0.1	3,925

2. 세 출

연 도 및 과 목 별	예 산 액	과목별구성비	결 산 액	과목별구성비	집 행 비
1 9 6 6	355,050	—	347,433	—	97.9
1 9 6 7	497,600	—	294,012	—	61.3
1 9 6 8	430,600	—	136,970	100	31.8
1 9 6 9	1,994,600	100	417,293	100	20.9
1 9 7 0	1,699,700	100	127,901	100	7.5
관 리 비	1,571,700	92.5	—	—	—
상 환 금	128,000	7.5	127,901	100	99.9

주택특별회계세입세출결산상황

1. 세 입

연 도 및 과 목 별	예 산 액	과목별 구성비	결 산 액	과목별 구성비	집 행 비
1 9 6 6	9,357,200	—	7,017,477	—	75.0
1 9 6 7	10,521,100	—	7,944,328	—	75.5
1 9 6 8	15,083,500	100	13,048,162	—	86.5
1 9 6 9	37,282,800	100	36,650,204	100	98.3
1 9 7 0	35,020,600	100	33,794,729	100	96.5
사업수입	5,288,000	15.1	4,701,162	13.9	88.9
이월금	447,500	1.3	447,327	1.5	99.9
과년도수입	2,110,900	6.1	1,468,736	4.3	69.6
전입금	19,134,000	54.6	19,134,000	56.6	100.0
지방채	5,400,100	15.4	5,400,100	15.9	100.0
잡수입	2,640,100	7.5	2,643,504	7.8	100.1

2. 세 출

연 도 및 과 목 별	예 산 액	과목별 구성비	결 산 액	과목별 구성비	집 행 비
1 9 6 6	9,357,200	—	5,934,567	—	63.4
1 9 6 7	10,521,100	—	7,941,534	—	75.5
1 9 6 8	15,083,500	100	12,872,180	100	85.3
1 9 6 9	37,282,800	100	36,202,876	100	98.3
1 9 7 0	35,020,600	100	32,993,950	100	94.2
사업비	27,626,200	78.9	27,073,790	82.1	98.0
관리비	270,200	0.8	235,028	0.6	87.0
지방채비	6,309,800	18.0	5,205,132	15.8	82.5
전출금	771,200	2.2	480,000	1.5	62.2
예비비	43,200	0.1	—	—	—



시범농촌개발사업특별회계세입세출결산상황

1.세 입

연 도 및 과 목 별	예 산 액	과목별구성비	결 산 액	과목별구성비	집 행 비
1 9 6 6	120,300	—	120,060	—	100
1 9 6 7	240,300	—	240,181	—	100
1 9 6 8	240,300	—	240,229	100	100
1 9 6 9	240,000	100	240,229	100	100.1
1 9 7 0	240,000	100	240,229	100	100.1
사업수입	180,000	75.0	180,229	75.0	100.1
전입금	60,000	25.0	60,000	25.0	100.0

2.세 출

연 도 및 과 목 별	예 산 액	과목별구성비	결 산 액	과목별구성비	집 행 비
1 9 6 6	120,300	—	120,000	—	100
1 9 6 7	240,300	—	240,000	—	100
1 9 6 8	240,300	—	240,000	—	100
1 9 6 9	240,000	—	240,000	—	100
1 9 7 0	240,000	100	240,000	100	100
개발비	240,000	100	240,000	100	100

도선특별회계세입세출결산상황

1.세 입

연 도 및 과 목 별	예 산 액	과목별구성비	결 산 액	과목별구성비	집 행 비
1 9 6 9	3,994,200	100	4,486,957	100	—
1 9 7 0	3,307,200	100	3,634,714	100	—
재산수입	100	—	—	—	—
사업수입	107,800	3.3	105,000	2.9	97.4
이월금	1,729,100	52.3	1,728,862	47.6	99.9
전입금	1,470,100	44.4	1,470,000	40.4	100.0
장수입	100	—	330,852	9.1	—

## 2. 세 출

연 도 및 과 목 별	예 산 액	과목별구성비	결 산 액	과목별구성비	집 행 비
1 9 6 9	3,994,200	100	2,758,095	100	69.0
1 9 7 0	3,307,200	100	3,081,800	100	93.2
사 업 비	3,271,800	98.9	3,081,800	100	94.2
지 방 재 비	25,500	0.7	—	—	—
예 비 비	9,900	0.4	—	—	—

## 시립병원특별회계세입세출결산상황

## 1. 세 입

연 도 및 과 목 별	예 산 액	과목별구성비	결 산 액	과목별구성비	집 행 비
1 9 6 8	5,776,420	100	5,331,012	100	92.3
1 9 6 9	6,505,800	100	6,603,488	100	101.5
1 9 7 0	9,521,800	100	9,150,115	100	92.2
사 업 수 입	4,023,000	42.2	3,772,927	41.2	93.8
이 월 금	598,500	6.3	598,303	6.5	99.9
과년도수입	410,300	4.3	273,100	3.0	66.6
천 입 금	4,470,000	46.9	4,470,000	48.9	100
잡 수 입	20,000	0.3	35,785	0.4	178.9

## 2. 세 출

연 도 및 과 목 별	예 산 액	과목별구성비	결 산 액	과목별구성비	집 행 비
1 9 6 8	5,776,420	100	5,269,778	100	91.2
1 9 6 9	6,505,800	100	6,005,185	100	92.3
1 9 7 0	9,521,800	100	9,125,722	100	95.8
사 업 비	2,755,200	28.9	2,568,587	28.1	93.2
관 리 비	6,692,200	70.3	6,557,135	71.9	98.0
예 비 비	74,400	0.8	—	—	—

X VII. 공 무 원

146. 시내 기관수 및 공무원 총수

연도 및 기관별	총 계			별정직	2 급		3 급		4 급		5 급		기능직	고용원	기타직원
	계	남	여		갑	을	갑	을	갑	을	갑	을			
1 9 6 7	3,591	3,205	386	883	—	—	18	65	217	223	322	704	661	237	261
1 9 6 8	3,709	3,272	437	886	—	2	18	60	206	226	314	719	499	411	368
1 9 6 9	3,914	3,482	432	834	—	1	17	67	246	285	370	730	593	363	408
1 9 7 0	4,451	3,942	509	1,242	—	1	25	70	255	248	410	734	497	480	489
목 포 시	615	557	58	26	—	1	7	23	65	54	72	132	46	70	119
목포지방검찰청	32	31	1	6	—	—	1	3	6	4	3	1	2	6	—
목포경찰서	350	344	6	—	—	—	1	6	18	81	239	1	4	—	
목포소방서	39	39	—	—	—	—	1	—	—	3	3	32	—	—	—
목포교도소	140	132	8	—	—	—	2	1	4	7	19	96	6	3	2
목포시립박물관	22	20	2	—	—	—	1	1	3	3	1	—	3	10	—
국립목포검역소	6	5	1	—	—	—	1	—	2	—	—	—	1	1	1
법무부여수출입관리사무소	3	3	—	—	—	—	—	—	1	—	—	1	—	1	—
목포우체국	126	119	7	—	—	—	1	2	2	9	10	18	24	40	20
해양경찰대	35	35	—	—	—	—	—	1	—	2	6	23	—	3	—
목포지방해난심판위	15	13	2	3	—	—	—	1	3	1	1	1	—	1	4
목포항사부소	28	27	1	—	—	—	—	1	2	1	—	—	2	6	16
중앙수산물검사소	13	12	1	—	—	—	1	—	3	3	4	—	—	2	—
목포지방수산물검사소	27	25	2	—	—	—	1	—	2	2	2	1	8	6	5
국립수산물진흥연구소	30	27	3	—	—	—	—	1	3	2	3	5	—	4	12
목포방송국	112	102	10	—	—	—	—	5	18	17	21	31	1	5	14
목포세관	39	36	3	—	—	—	1	3	3	3	9	11	7	1	1
목포우우소	6	6	—	—	—	—	—	1	1	—	—	2	—	1	1

자료: 시내각기관

시내 기관수 및 공무원 총수 (속)

연도 및 기관명	총 수			별정직	2 급		3 급		4 급		5 급		기능직	고용직	기타직원
	계	남	여		갑	을	갑	을	갑	을	갑	을			
목포 점배 지청	52	50	2	—	—	—	1	3	3	8	11	2	8	16	—
목포역	62	60	2	—	—	—	1	1	9	1	12	17	11	4	6
목포점선전신국	289	196	93	—	—	—	1	4	7	9	31	34	45	131	27
산정동우체국	4	4	—	—	—	—	—	—	1	—	1	1	—	—	1
황정동우체국	7	5	2	—	—	—	—	—	1	—	2	2	—	—	2
양동우체국	3	3	—	—	—	—	—	—	1	—	2	—	—	—	—
목포부선전신국	147	137	10	—	—	—	1	2	7	10	19	23	51	26	8
신안군청	158	154	4	—	—	—	1	3	37	34	27	30	21	5	—
원호청목포지청	28	24	4	—	—	—	1	—	3	5	7	2	—	8	2
목포지방해운국	89	86	3	—	—	—	1	2	9	2	5	6	43	9	12
농산물검사소 목포지소	19	19	—	—	—	—	—	1	5	3	4	4	1	1	—
신안교육청	38	37	1	6	—	—	—	—	1	2	2	5	2	—	20
제3지역구 선거관리위원회	3	2	1	—	—	—	—	1	—	1	—	—	—	—	1
동목포역	5	5	—	—	—	—	—	—	—	—	1	—	3	1	—
순천계화차사무소 목포분소	63	63	—	—	—	—	—	—	1	—	1	—	25	6	30
목포기관차사무소	220	220	—	—	—	—	1	24	26	22	4	99	21	23	—
목포공무사무소	52	52	—	—	—	—	1	3	3	1	1	30	9	4	—
목포철기분소	18	12	6	—	—	—	—	—	—	1	—	5	8	4	—
각 국민학교 및 시교육청	549	378	171	501	—	—	—	—	1	4	2	—	—	1	40
중교등학교	746	655	91	605	—	—	1	3	10	1	10	3	12	50	51
교육대학	71	64	7	48	—	—	—	1	1	1	1	—	3	—	16
해양전문학교	91	86	5	42	—	—	—	1	2	3	1	—	4	2	36
광주지방법원 목포지원	50	48	2	5	—	—	—	1	4	5	12	2	3	3	15
목포전매서	49	49	—	—	—	—	—	1	1	—	1	—	27	19	—

147. 목포시 직급별 공무원 현황

항 목	총 계		별정직		일 반 직																			
					2급			3급			4급			5급			가능직		고용인		임시직			
	정원	현원	정원	현원	정원	현원	정원	현원	정원	현원	정원	현원	정원	현원	정원	현원	정원	현원	정원	현원	정원	현원		
1968	507	469	25	25	1	1	2	—	20	15	43	44	54	51	63	59	80	82	34	26	31	31	154	135
1969	525	497	25	25	1	1	2	1	21	15	41	43	57	53	75	62	101	111	34	22	31	31	137	133
1970	(59) 613	(59) 615	26	26	1	1	5	(2) 7	(4) 24	(4) 23	(4) 63	(2) 65	(2) 58	(2) 54	(10) 75	(4) 72	(4) 146	(4) 132	(14) 35	(14) 46	(19) 52	(19) 70	128	119
국가공무원	19	18	—	—	1	1	—	—	1	1	5	5	9	8	2	1	1	2	—	—	—	—	—	—
지방공무원	(59) 594	(59) 597	26	26	—	—	5	(2) 7	(4) 23	(4) 22	(4) 58	(2) 60	(2) 49	(2) 46	(10) 73	(4) 71	(4) 145	(4) 130	(14) 35	(14) 46	(19) 52	(19) 70	128	119
본 청	(58) 343	(58) 380	—	—	1	1	5	(2) 7	(4) 21	(4) 20	(4) 44	(2) 46	(2) 37	(2) 34	(10) 46	(4) 51	(4) 49	(4) 56	(14) 35	(14) 46	(18) 49	(18) 66	56	53
국가공무원	8	7	—	—	1	1	—	—	—	—	2	2	3	2	1	—	1	2	—	—	—	—	—	—
지방공무원	(58) 335	(58) 373	—	—	—	—	5	(2) 7	(4) 21	(4) 20	(4) 42	(2) 44	(2) 34	(2) 32	(10) 45	(4) 51	(4) 48	(4) 54	(14) 35	(14) 46	(18) 49	(18) 66	56	53
사 업 소	(1) 47	(1) 44	—	—	—	—	—	—	3	3	5	6	9	8	9	5	3	7	—	—	2	(1) 3	16	12
국가공무원	11	11	—	—	—	—	—	—	1	1	3	3	6	6	1	1	—	—	—	—	—	—	—	—
지방공무원	(1) 36	(1) 33	—	—	—	—	—	—	2	2	2	3	3	2	3	4	3	7	—	—	2	(1) 3	16	2
등	223	191	26	26	—	—	—	—	—	—	14	13	12	12	16	94	69	—	—	—	1	1	56	54
국가공무원	—	—	—	—	—	—	—	—	—	—	—	—	—	—	—	—	—	—	—	—	—	—	—	—
지방공무원	223	191	26	26	—	—	—	—	—	—	14	13	12	12	16	94	69	—	—	—	1	1	56	54

자료: 총무과 ※ ( )는 기한부공무원

148. 양곡관리 특별 회계 공무원수

연 도 별	총 수			국 비	지 방 비
	계	남	여		
1966	4	4	—	4	—
1967	4	4	—	4	—
1968	4	4	—	4	—
1969	4	4	—	4	—
1970	4	4	—	4	—

자료: 산 업 과

149. 교육행정공무원 수

연도	총 수			별정직	2급		3급		4급		5급		기능직	고용직
	계	남	여		감	을	감	을	감	을	감	을		
1970	22	21	1	4	—	—	—	—	1	4	4	8	—	1

자료: 목포시교육청

150. 국민학교 교직원 수 (공사립)

연도 및 구분	총 계			교장	교감	정교사	준교사	양호교사	장사	기타직원
	계	남	여							
1969	465	306	159	15	15	426	—	3	2	4
1970	525	354	171	16	16	459	—	6	—	28
북국민학교	54	38	16	1	1	49	—	1	—	2
상경국민학교	66	43	23	1	1	61	—	1	—	2
서부국민학교	45	29	16	1	1	40	—	1	—	2
중앙국민학교	55	34	21	1	1	50	—	1	—	2
유달국민학교	58	37	21	1	1	53	—	1	—	2
만성국민학교	32	22	10	1	1	28	—	—	—	2
동국국민학교	32	21	11	1	1	28	—	—	—	2
이로국민학교	29	21	8	1	1	25	—	—	—	2
남국민학교	38	22	16	1	1	33	—	1	—	2
서산국민학교	28	18	10	1	1	24	—	—	—	2
대성국민학교	33	20	13	1	1	29	—	—	—	2
송당국민학교	14	10	4	1	1	11	—	—	—	1
충무국민학교	9	8	1	1	1	5	—	—	—	2
율도국민학교	6	6	—	1	1	3	—	—	—	1
달리국민학교	10	10	—	1	1	6	—	—	—	2
교대부속국민학교	16	15	1	1	1	14	—	—	—	—

자료: 목포시교육청

151. 중학교 공무원 (공사립)

연도 및 구분	교 직 원									행 정 직 원											
	총 계			교장	교감	경 교사	준 교사	특수 교사	강사	총 수			3 급		4 급		5 급		고용원	기능직	사무원
	계	남	여							계	남	여	갑	을	갑	을	갑	을			
1969	302	258	44	8	12	242	28	3	9	81	61	20	—	—	5	1	2	4	35	3	31
1970	309	268	41	9	12	243	29	5	11	81	60	21	—	—	4	—	4	3	34	3	33
북포여중	32	25	7	1	1	26	2	1	1	8	7	1	—	—	1	—	1	2	2	1	1
북포중	32	32	—	—	1	26	3	—	2	6	4	2	—	—	—	—	1	—	2	—	3
유달중	32	31	1	1	1	29	—	—	1	8	6	2	—	—	1	—	1	—	3	—	3
중앙여중	21	14	7	1	1	17	—	—	2	5	4	1	—	—	1	—	1	—	2	—	1
영흥중	18	17	1	1	1	14	2	—	—	3	2	1	—	—	—	—	—	—	—	—	3
문태중	29	28	1	—	1	20	8	—	—	8	5	3	—	—	—	—	—	—	5	—	3
동광중	28	26	2	1	1	21	3	1	1	16	14	2	—	—	—	—	—	—	10	—	6
마리아회중	12	11	1	1	1	8	—	—	2	3	2	1	—	—	—	—	—	—	1	—	2
혜인여중	26	17	9	1	1	19	3	2	—	10	8	2	—	—	—	—	—	—	4	1	5
덕인중	20	20	—	1	1	18	—	—	—	—	—	—	—	—	—	—	—	—	—	—	—
경평여중	27	16	11	1	1	16	8	1	—	10	5	5	—	—	—	—	—	—	5	—	5
제일중	32	31	1	—	1	29	—	—	2	4	3	1	—	—	1	—	—	1	—	1	1

자료: 시내각중학교

152. 고등학교 공무원 현황

연도 및 구분	교 직 원									행 정 직 원											
	총 수			교장	교감	경 교사	준 교사	특수 교사	강사	총 수			3 급		4 급		5 급		고용원	기능직	사무원
	계	남	여							계	남	여	갑	을	갑	을	갑	을			
1969	290	276	14	7	8	241	23	8	3	59	46	13	1	3	6	1	5	1	15	9	18
1970	296	281	15	7	8	243	21	12	5	60	46	14	1	3	6	1	6	—	16	9	18
인문계	79	73	6	2	2	62	4	4	5	19	13	6	1	1	2	—	3	—	2	4	6
실업계	59	57	2	1	2	47	7	2	—	11	7	4	—	—	—	—	—	—	4	2	5
합계	129	123	6	3	3	112	7	4	—	24	22	2	—	2	4	1	3	—	9	2	3
인문계	29	28	1	1	1	22	3	2	—	6	4	2	—	—	—	—	—	—	1	1	4
북포고	36	30	6	1	1	32	—	—	2	8	5	3	1	—	1	—	1	—	1	1	3
북포고	43	43	—	1	1	30	4	4	3	11	8	3	—	1	1	—	2	—	1	3	3
영흥고	8	8	—	—	1	6	1	—	—	3	3	—	—	—	—	—	—	—	—	—	3
유달고	28	28	—	1	1	21	5	—	—	8	4	4	—	—	—	—	—	—	4	2	2
중앙고	11	11	—	—	—	9	1	1	—	—	—	—	—	—	—	—	—	—	—	—	—
경평고	12	10	2	—	—	11	—	1	—	—	—	—	—	—	—	—	—	—	—	—	—
실업계	24	20	4	1	1	18	3	1	—	5	5	—	—	—	1	1	—	—	2	1	—
북포고	44	42	2	1	1	41	—	1	—	9	8	1	—	1	2	—	1	—	3	1	1
영흥고	61	61	—	1	1	53	4	2	—	10	9	1	—	1	1	—	2	—	4	—	2
유달고	12	11	1	1	1	5	3	2	—	—	—	—	—	—	—	—	—	—	—	—	—
중앙고	17	17	—	—	—	17	—	—	—	6	4	2	—	—	—	—	—	—	1	1	4

자료: 시내각고등학교

153. 초급대학 공무원 현황 (전문학교 포함)

연도 및 구분	법정원	교수										행정직											
		총수			학장	교장	교수	부교수	조교수	정임사	조교	총수			3급		4급		5급		기타	고용	기타
		계	남	여								계	남	여	갑	을	갑	을	갑	을			
1969	94	91	89	2	1	1	7	14	28	26	14	72	62	10	—	2	3	4	2	—	7	2	52
1970	108	98	95	3	1	1	8	15	26	34	13	85	69	16	—	2	5	4	1	1	7	2	63
교대	65	55	52	3	1	—	3	7	12	25	7	32	24	8	—	1	2	2	—	1	3	—	23
해양전문교	43	43	43	—	—	1	5	8	14	9	6	53	45	8	—	1	3	2	1	—	4	2	40

자료: 목포교육대학, 해양전문교

154. 공무원 교육실태

연도 및 반별	대상 총인원	연도계획 인원	입교인원	수료인원	입교대 수료비	미수완자			우등	포상
						계	미등록	자교		
1969	162	127	124	123	100	—	—	—	1	1
1970	256	144	144	144	100	—	—	—	3	4
특별대공무원반	29	29	29	29	100	—	—	—	—	—
종합시책반	26	4	4	4	100	—	—	—	—	—
시군간부반	14	14	14	14	100	—	—	—	—	1
신규 입용기초행정반	82	20	20	20	100	—	—	—	1	1
간부양성반	2	1	1	1	100	—	—	—	—	—
초급관리자반	1	1	1	1	100	—	—	—	—	—
건설도목반	50	50	50	50	100	—	—	—	1	1
지방세정반	12	2	2	2	100	—	—	—	—	1
치하수개발반	1	1	1	1	100	—	—	—	—	—
소득증대반	4	4	4	4	100	—	—	—	—	—
병무행정반	5	1	1	1	100	—	—	—	—	—
투자사업심사요 령반	3	3	3	3	100	—	—	—	—	—
도시반	1	1	1	1	100	—	—	—	—	—
공기업반	4	3	3	3	100	—	—	—	—	—
축산진흥반	3	1	1	1	100	—	—	—	—	—
건설반	2	1	1	1	100	—	—	—	—	—
약무반	1	1	1	1	100	—	—	—	—	—
위생요원보수반	4	1	1	1	100	—	—	—	—	—
상하수도반	5	1	1	1	100	—	—	—	—	—
통제감독반	1	1	1	1	100	—	—	—	—	—
건설공무원초급반	6	4	4	4	100	—	—	—	—	—

자료: 총무과



XVIII. 교 육

155. 각 급 학 교 일 략

연 도 별	학 교 총 수				국 민 학 교				중 학 교			인 문 고 등 학 교			실 업 고 등 학 교		
	계	국립	공립	사립	계	국립	공립	사립	계	공립	사립	계	공립	사립	계	공립	사립
1969	45	3	25	17	16	1	15	—	11	5	6	6	2	4	5	3	2
1970	46	3	25	18	16	1	15	—	12	5	7	6	2	4	5	3	2
용담동	8	—	5	3	1	—	1	—	4	2	2	2	1	1	1	1	—
산정동 1구	1	—	1	—	1	—	1	—	—	—	—	—	—	—	—	—	—
" 2구	3	—	1	2	—	—	—	—	1	1	—	—	—	—	—	—	—
" 3구	1	—	1	—	1	—	1	—	—	—	—	—	—	—	—	—	—
대성동 1구	2	—	2	—	—	—	—	—	1	1	—	1	1	—	—	—	—
" 2구	1	—	1	—	1	—	1	—	—	—	—	—	—	—	—	—	—
양동	4	—	—	4	—	—	—	—	2	—	2	2	—	2	—	—	—
북교동	1	—	1	—	1	—	1	—	—	—	—	—	—	—	—	—	—
남교동	—	—	—	—	—	—	—	—	—	—	—	—	—	—	—	—	—
호남동	3	—	3	—	2	—	2	—	—	—	—	—	—	—	1	1	—
죽동	—	—	—	—	—	—	—	—	—	—	—	—	—	—	—	—	—
부안동	1	—	—	1	—	—	—	—	—	—	—	—	—	—	—	—	—
동정동	—	—	—	—	—	—	—	—	—	—	—	—	—	—	—	—	—
일해동	—	—	—	—	—	—	—	—	—	—	—	—	—	—	—	—	—
유달동	5	1	3	1	1	—	1	—	1	1	—	—	—	—	1	1	—
만호동	1	—	—	1	—	—	—	—	—	—	—	—	—	—	—	—	—
서산동	1	—	1	—	1	—	1	—	—	—	—	—	—	—	—	—	—
은암동	—	—	—	—	—	—	—	—	—	—	—	—	—	—	—	—	—
죽교동 1구	7	—	1	6	1	—	1	—	3	—	3	1	—	1	2	—	2
" 2구	—	—	—	—	—	—	—	—	—	—	—	—	—	—	—	—	—
" 3구	1	—	1	—	1	—	1	—	—	—	—	—	—	—	—	—	—
" 4구	—	—	—	—	—	—	—	—	—	—	—	—	—	—	—	—	—
" 5구	—	—	—	—	—	—	—	—	—	—	—	—	—	—	—	—	—
이로동	3	2	1	—	2	1	1	—	—	—	—	—	—	—	—	—	—
총무동	3	—	3	—	3	—	3	—	—	—	—	—	—	—	—	—	—
연동	—	—	—	—	—	—	—	—	—	—	—	—	—	—	—	—	—

자료:총무과



156. 적 령 아 동 현 황

연 도 별	적 령 아 동 수						적 령 아 동 수								
	총 수	당초아동수		전입아동수		전출아동수		총 수	계	입학 아동수		퇴학 아동수			
		남	여	남	여	남	여			남	여	남	여		
1969	5,795	2,862	2,733	216	220	119	117	5,795	5,319	120	120	2,634	2,445	—	—
1970	5,708	2,222	2,114	756	652	25	11	5,708	5,453	72	48	2,777	2,556	—	—

연 도 별	수 용 상 황				전 년 도 미 취 학 아 동 수 용 상 황								총 입 학 아 동 수			
	취학율	취학유예아동수		취학유예아동수	입학 아동수				퇴학 아동수				총 입 학 아 동 수	취학율		
		계	면제		유예	불취학	계	국립	공립	사립	계	국립			공립	사립
1969	91.8	476	—	—	476	—	—	—	—	—	—	—	—	—	5,319	91.8
1970	95.5	255	—	—	255	—	—	—	—	—	—	—	—	—	5,453	95.5

자료 : 목포시교육청

157. 국 민 학 교 상 황

연도 및 구분	학 교 수		학급수	교 원 수			재 학 생			교 실		
	공립	국립		계	남	여	계	남	여	계	정규	가
1966	12	1	375	396	261	135	27,243	14,343	12,900	304	301	3
1967	12	1	409	434	291	143	28,967	15,293	13,674	328	323	5
1968	13	1	430	461	309	152	29,164	15,359	13,805	373	370	3
1969	15	1	458	491	331	160	29,757	15,658	14,099	439	439	—
1970	15	1	458	497	326	171	29,761	15,656	14,105	469	468	1
각교국민학교	1	—	48	52	36	16	3,176	1,744	1,432	49	49	—
산정국민학교	1	—	61	64	41	23	4,279	2,233	2,046	56	56	—
서부국민학교	1	—	40	43	27	16	2,556	1,347	1,209	44.5	44.5	—
중앙국민학교	1	—	50	53	32	21	3,126	1,632	1,494	55	55	—
유달국민학교	1	—	53	56	35	21	3,631	1,828	1,803	54	54	—
달성국민학교	1	—	28	30	20	10	1,788	951	837	27.5	27.5	—
동국국민학교	1	—	28	30	19	11	1,851	954	897	28	28	—
이로국민학교	1	—	25	27	19	8	1,637	867	770	26	26	—
남국민학교	1	—	32	36	20	16	2,060	1,070	990	33	33	—
서산국민학교	1	—	24	26	16	10	1,575	828	747	26	26	—
대성국민학교	1	—	29	31	18	13	2,081	1,085	996	29	29	—
용당국민학교	1	—	11	13	9	4	713	402	311	10	10	—
중부국민학교	1	—	6	7	6	1	177	91	86	6	6	—
율도국민학교	1	—	4	5	5	—	135	74	61	4	4	—
달리국민학교	1	—	7	8	8	—	268	137	131	7	7	—
교대부속국민학교	—	1	12	16	15	1	708	413	295	14	13	1

자료 : 목포시교육청 · 교대부속국민학교

158. 중 학교 상황

연도 및 구분	학 교 수			학급수	계 학 생 수			교 실 수		출 입 자 수		
	계	공립	사립		계	남	여	정규	가	계	남	여
1 9 6 6	11	5	6	169	10,870	7,171	3,699	182	6	4,803	1,942	2,861
1 9 6 7	11	5	6	161	11,321	7,475	3,846	184	8	2,938	1,998	940
1 9 6 8	11	5	6	178	12,080	7,812	4,268	186	9	3,300	2,121	1,179
1 9 6 9	12	5	7	205	13,544	8,587	4,957	208	—	3,169	1,986	1,183
1 9 7 0	12	5	7	208	13,189	8,779	4,410	220	8	3,705	2,317	1,388
목포중앙중학교	1	1	—	21	966	966	—	21	—	492	492	—
목포여자중학교	1	1	—	21	1,441	1,441	—	21	—	466	466	—
목포여자중학교	1	1	—	21	1,404	1,404	—	21	—	437	437	—
목포여자중학교	1	1	—	22	1,418	—	1,418	19	3	456	—	456
영암여자중학교	1	1	—	15	593	—	593	10	2	293	—	293
영암여자중학교	1	—	1	19	1,392	1,392	—	20	—	407	407	—
영암여자중학교	1	—	1	17	1,182	1,021	161	17	—	250	190	60
영암여자중학교	1	—	1	19	1,320	1,199	121	20	3	171	143	28
영암여자중학교	1	—	1	14	1,153	1,153	—	18	—	126	126	—
영암여자중학교	1	—	1	5	203	203	—	14	—	56	56	—
영암여자중학교	1	—	1	17	1,105	—	1,105	22	—	308	—	308
영암여자중학교	1	—	1	17	1,012	—	1,012	17	1	243	—	243

자료: 시내 각 중학교

159. 인 문 고 등 학 교

연도 및 구분	학 교 수			학급수	교원수	계 학 생 수			교 실 수		출 입 자 수		
	계	공립	사립			계	남	여	정규	가	계	남	여
1 9 6 7	6	2	4	69	135	4,638	3,295	1,343	69	6	1,513	1,031	482
1 9 6 8	6	2	4	71	129	4,456	3,117	1,339	75	6	1,577	1,103	474
1 9 6 9	6	2	4	88	139	4,731	3,170	1,561	82	—	1,437	1,066	371
1 9 7 0	6	2	4	73	142	4,335	3,146	1,189	75	—	1,446	1,013	433
목포고등학교	1	1	—	21	45	1,314	1,314	—	21	—	406	406	—
목포여자고등학교	1	1	—	15	36	692	—	692	15	—	329	—	329
문태고등학교	1	—	1	15	30	1,056	1,056	—	17	—	356	356	—
정남여자고등학교	1	—	1	8	12	481	—	481	9	—	99	—	99
동광고등학교	1	—	1	11	11	610	594	16	8	—	210	205	5
영흥고등학교	1	—	1	3	8	182	182	—	5	—	46	46	—

자료: 시내 각 인문고등학교

### 160. 실업고등학교

연도 및 구분	학 교 수			학급수	교원수	재 학 생			교 실 수		준 업 생		
	계	공립	사립			계	남	여	정규	가	계	남	여
1967	5	3	2	62	125	3,597	2,631	966	71	—	896	341	155
1968	5	3	2	68	129	3,913	2,728	1,185	77	4	924	779	145
1969	5	3	2	68	154	4,078	2,728	1,350	60	—	1,201	670	341
1970	5	3	2	77	159	4,216	2,762	1,454	81	7	1,321	875	446
목포제일실업고	1	1	—	12	24	709	—	709	12	—	214	—	214
목포상업고등학교	1	1	—	21	44	1,263	896	367	21	1	419	297	122
목포공업고등학교	1	1	—	25	61	1,116	1,116	—	24	2	305	305	—
목포해인여자중학교	1	—	1	4	12	253	—	253	8	—	75	—	75
덕진실업고등학교	1	—	1	15	18	875	750	125	16	4	308	273	35

자료: 시내 각 실업고등학교

### 161. 전문학교 상황

연도 및 학교	학교수	학과수	교 실 수			제 적 자 수			졸 업 자 수			진 학 수 계			신 입 생 수			입 학 지 원 자 수		
			정규	가	부속	계	남	여	계	남	여	계	남	여	계	남	여	계	남	여
1969	1	3	13	—	—	530	530	—	51	51	—	—	—	—	120	120	—	310	310	—
1970	1	3	15	—	—	427	427	—	83	83	—	—	—	—	120	120	—	371	371	—
목포해양전문학교	1	3	15	—	—	427	427	—	83	83	—	—	—	—	120	120	—	371	371	—

자료: 목포해양전문학교

### 162. 초급대학 상황

연도 및 대학명	학과수	교 직 원					정원수	학 생 현 황			준 업 자			교실수
		계	조교	교수	강사	부교수		계	남	여	계	남	여	
1969	1	41	12	3	19	7	760	669	489	180	351	230	121	18
1970	1	47	12	3	25	7	800	646	435	211	244	189	55	17
목포교육대학	1	47	12	3	25	7	800	646	435	211	244	189	55	17

자료: 목포교육대학

### 163. 특수학교 상황

연도 및 학교명	학 급 수	교 실 수	재 학 생	등 록		
				계	남	여
1969	6	7	68	68	38	30
1970	6	6	64	64	39	25
목포맹학교	6	6	64	64	39	25

자료: 목포시교육청

### 164. 유 치 원

연도 및 구분	원 수	반 수	보			아 수		
			계	남	여	계	남	여
1968	4	7	8	—	8	134	50	84
1969	3	6	8	—	8	180	84	96
1970	3	6	6	—	6	180	84	96
성모 유치원	1	2	2	—	2	79	37	42
성심 유치원	1	2	2	—	2	60	30	30
중앙 유치원	1	2	2	—	2	41	17	24

자료: 목포시교육청

### 165. 사 설 감 습 소 상 황

연 도 별	설														
	총 계	양제	전공	수련활	영수	타자	글씨	음악	이용	미술	교시	자동차	통신	카메라	간호보조
1969	27	7	2	—	1	1	1	5	2	1	1	3	1	1	1
1970	28	7	1	—	1	1	1	5	3	2	2	3	1	—	1

연 도 별	학 생 사 고 통 계												
	계			학 생 수			출 업 자			수 입 상 황			
	계	남	여	계	남	여	계	남	여	학과수	수업료	기타 수입	계
1969	79	45	34	835	424	411	1,020	410	610	—	—	—	—
1970	83	76	7	1,148	326	822	1,228	504	724	—	1,722,000	—	1,722,000

자료: 목포시교육청

### 166. 학 생 사 고 통 계

연 도 별	총 수			교통사고		의사자		폭발물 사고		기 타	
	계	부	상사망	부	상사망	부	상사망	부	상사망	부	상사망
1970	31	30	1	30	1	—	—	—	—	—	—

자료: 목포경찰서

## X IX . 문 화

### 167. 공연장 상황

연도및극장별	공연장 수			정원	연회관참여인원			종사원 수			공연건수	
	계	극장	영화관		계	극장	영화관	계	남	여	국산	외산
1 9 6 6	7	7	—	5,498	1,488,893	1,488,893	—	77	72	5	576	142
1 9 6 7	7	7	—	5,716	1,325,142	1,325,142	—	84	70	14	576	91
1 9 6 8	7	7	—	5,716	1,257,816	1,257,816	—	86	72	14	593	98
1 9 6 9	7	7	—	5,716	1,399,824	1,399,824	—	84	70	14	599	105
1 9 7 0	7	7	—	5,716	1,262,334	1,262,334	—	74	66	8	616	93
중앙극장	1	1	—	1,216	250,437	250,437	—	9	8	1	3	82
남일극장	1	1	—	824	257,158	257,158	—	12	11	1	90	5
목포극장	1	1	—	996	255,181	255,181	—	8	7	1	84	—
평화극장	1	1	—	868	183,411	183,411	—	11	9	2	82	—
호남극장	1	1	—	794	181,227	181,227	—	13	11	2	112	—
시민극장	1	1	—	530	96,390	96,390	—	8	8	—	119	6
월진극장	1	1	—	488	38,530	38,530	—	13	12	1	126	—

자료: 문화공보실

### 168. 공공도서관 상황

연도및관별	직원 수			관광석	진물평수	장서 수				본년도 실적		
	계	남	여			계	중앙서	서양서	기타	개관일수	개람수	관람인원
1 9 6 9	2	1	1	50	65	4,104	3,704	150	250	259	—	130,400
1 9 7 0	3	2	1	436	172	5,354	3,704	1,150	500	539	—	68,957
청호도서관	3	2	1	316	120	2,854	2,704	150	—	365	—	60,840
성덕도서관	—	—	—	120	52	2,500	1,000	1,000	500	174	—	8,117

자료: 총무과

169. 마을문고설치현황

연 도 별	설 치 대 상 수	문 고 수	회 원 수	장 서 수
1 9 7 0	12	12	422	1,140

자료:총무과

170. 흥행스포츠및유기시설

단위:면적·평

연 도 별	공 립		스 포 츠 및 유 기 시설운동장 기 원													
	개소	면적	개소	면적	개소	면적	개소	면적	개소	면적	개소	면적	개소	면적		
1 9 6 6	-	-	-	-	1	19,304	-	-	17	78	-	-	-	-	-	-
1 9 6 7	-	-	-	-	1	19,304	-	-	17	72	-	-	-	-	-	-
1 9 6 8	-	-	-	-	1	19,304	-	-	18	72	-	-	-	-	-	-
1 9 6 9	-	-	1	151,515	-	-	-	-	18	79	-	-	-	-	-	-
1 9 7 0	-	-	1	151,515	1	11,500	-	-	17	74	-	-	-	-	-	-
용 당 동	-	-	-	-	1	11,500	-	-	-	-	-	-	-	-	-	-
산 정 동 1구	-	-	-	-	-	-	-	-	1	3	-	-	-	-	-	-
대 성 동 1구	-	-	-	-	-	-	-	-	1	4	-	-	-	-	-	-
담 교 동	-	-	-	-	-	-	-	-	3	12	-	-	-	-	-	-
호 남 동	-	-	-	-	-	-	-	-	3	12	-	-	-	-	-	-
부 안 동	-	-	-	-	-	-	-	-	5	22	-	-	-	-	-	-
일 해 동	-	-	-	-	-	-	-	-	2	13	-	-	-	-	-	-
유 달 동	-	-	-	-	-	-	-	-	1	4	-	-	-	-	-	-
죽 교 동 4구	-	-	1	151,515	-	-	-	-	-	-	-	-	-	-	-	-
연 동	-	-	-	-	-	-	-	-	1	4	-	-	-	-	-	-

자료:보건소



171. 유선 방송 시설 상황

연도 및 동별	가 구 수	청취가구수	비 율	총 수		관 인		사 설	
				앰프수	스피커수	앰프수	스피커수	앰프수	스피커수
1 9 6 8	29,470	2,617	8.9	9	2,617	7	760	2	1,857
1 9 6 9	29,470	1,150	4.0	42	1,152	20	530	22	622
1 9 7 0	32,937	720	2.2	24	720	9	227	15	493
용 당 동	1,761	160	9.1	4	160	3	128	1	32
산 정 동 1구	1,715	—	—	—	—	—	—	—	—
” 2구	1,930	—	—	—	—	—	—	—	—
” 3구	1,838	130	7.1	1	130	—	—	1	130
대 성 동 1구	1,511	24	0.2	1	24	—	—	1	24
” 2구	1,480	—	—	—	—	—	—	—	—
양 동	1,456	41	0.3	—	41	—	—	—	41
북 교 동	871	59	0.7	4	59	2	54	2	5
남 교 동	759	—	—	—	—	—	—	—	—
호 남 동	1,149	—	—	—	—	—	—	—	—
북 동	916	—	—	—	—	—	—	—	—
무 안 동	660	—	—	—	—	—	—	—	—
동 정 동	879	—	—	—	—	—	—	—	—
성 해 동	1,186	4	0.1	1	4	—	—	1	4
유 달 동	1,040	—	—	—	—	—	—	—	—
만 호 동	1,419	—	—	—	—	—	—	—	—
서 산 동	1,988	5	0.1	5	5	1	1	4	4
은 굽 동	1,183	24	0.2	1	24	—	—	1	24
죽 교 동 1구	1,565	—	—	—	—	—	—	—	—
” 2구	1,425	34	0.2	—	34	—	—	—	34
” 3구	1,410	—	—	—	—	—	—	—	—
” 4구	1,396	52	0.4	2	52	—	—	2	52
” 5구	390	—	—	—	—	—	—	—	—
이 로 동	1,224	90	0.7	1	90	—	—	1	90
총 무 동	497	97	2.0	4	97	3	44	1	53
연 동	1,289	—	—	—	—	—	—	—	—

자료: 문화공보실

172. 라디오 및 텔레비 보급상황

연도 및 동별	총 수			라 디 오									텔레비전 (T·V)
	가구수	대 수	100 가구 당 보급률	계	전축착	전기전용	전전	지용	전기전용	전전	방송석	복합	
1 9 6 9	29,470	12,608	42.8	12,358	3,456	1,690	5,795	834	462	74	47	250	
1 9 7 0	32,937	16,280	49.4	15,624	2,596	2,783	8,861	901	260	165	58	656	
응 당 동	1,761	1,004	57.0	991	127	186	447	183	—	27	21	13	
산 경 동 1 구	1,715	699	40.8	688	24	29	519	12	—	4	—	11	
" " 2 구	1,930	816	42.3	786	175	10	588	5	—	8	—	30	
" " 3 구	1,838	514	28.0	503	38	28	408	29	—	—	—	11	
대 성 동 1 구	1,511	646	42.7	624	194	145	179	64	31	8	3	22	
" " 2 구	1,480	617	41.7	608	176	98	210	85	39	—	—	9	
양 북 동	1,456	914	62.8	898	312	212	345	13	16	—	—	16	
북 회 동	871	757	86.9	701	160	336	202	3	—	—	—	56	
남 회 동	759	602	79.3	557	121	60	320	20	10	26	—	45	
호 남 동	1,149	885	77.0	798	54	178	349	161	37	3	16	87	
학 동	916	857	93.6	759	246	36	459	7	—	5	6	98	
무 안 동	660	570	86.4	535	65	125	280	55	—	10	—	35	
동 평 동	879	525	59.7	521	105	8	378	22	6	2	—	4	
유 달 동	1,186	720	60.7	655	163	55	354	70	13	—	—	65	
판 호 동	1,040	951	91.4	927	72	36	787	21	4	7	—	24	
이 호 동	1,419	547	38.5	497	104	238	121	—	—	34	—	50	
서 산 동	1,988	815	41.0	800	60	30	500	125	60	20	5	15	
은 금 동	1,183	354	30.0	350	93	29	227	—	1	—	—	4	
송 회 동 1 구	1,565	296	18.9	287	2	284	1	—	—	—	—	9	
" " 2 구	1,425	383	26.9	369	115	26	228	—	—	—	—	14	
" " 3 구	1,410	692	49.1	684	37	398	244	—	5	—	—	8	
" " 4 구	1,396	407	29.2	397	34	32	286	15	17	6	7	10	
" " 5 구	390	177	45.4	176	23	—	153	—	—	—	—	1	
이 호 동	1,224	684	55.9	672	53	193	397	8	16	5	—	12	
중 무 동	497	263	52.9	263	—	—	263	—	—	—	—	—	
연 동	1,289	585	45.4	578	43	11	516	3	5	—	—	7	

자료: 문화공보실

173. 신 문 보 급 상 황

연도 및 분월	신 문										
	계	전라	중앙	호남	서울	충청	조선	경상	한국	신아	기타
1 9 7 0	12,898	990	1,002	2,116	1,325	1,715	1,831	1,236	1,272	600	784
용당동	411	27	33	74	42	65	42	37	53	21	17
산정동 1구	342	6	17	48	42	96	33	51	21	16	12
" 2구	308	21	24	62	53	54	18	33	21	22	—
" 3구	559	43	58	56	55	103	46	48	60	41	49
대성동 1구	296	25	15	57	24	50	52	31	33	9	—
" 2구	409	35	42	120	54	46	36	15	38	12	11
양동	417	36	21	65	14	59	63	57	42	13	47
북교동	574	42	60	59	34	91	116	64	69	18	21
남교동	755	70	50	90	70	120	100	70	100	60	25
호남동	726	49	34	78	60	143	108	120	55	23	56
죽동	906	72	91	82	76	125	123	97	101	76	63
무안동	438	20	20	80	70	50	43	32	60	40	23
동명동	1,059	80	70	32	4	120	350	92	150	20	141
영해동	918	46	71	245	105	93	89	94	86	52	37
유달동	716	35	75	153	120	87	87	35	72	30	22
만호동	980	121	104	160	94	80	122	141	73	70	15
서산동	934	127	71	101	92	147	193	54	102	14	33
은금동	108	4	2	31	31	12	8	15	5	—	—
죽교동 1구	403	48	33	43	40	21	45	50	25	17	81
" 2구	247	14	11	40	44	29	43	39	18	3	6
" 3구	400	24	12	151	65	30	50	14	25	17	12
" 4구	352	25	25	153	52	21	20	17	15	12	12
" 5구	62	1	2	15	16	3	5	4	2	1	13
이보동	175	3	8	51	42	18	2	4	5	1	41
충무동	67	2	5	35	24	—	—	—	—	—	1
현동	336	14	48	35	29	52	37	22	41	12	46

자료: 문화공보실

174. 종교 단체 상황

연도 및 종교 파별	종교 및 사찰 수	교 직 자			신 도			
		계	남	여	계	남	여	
1 9 6 8	51	109	—	—	28,862	11,362	17,500	
1 9 6 9	51	109	77	32	28,887	12,421	16,466	
1 9 7 0	51	109	78	31	28,680	11,362	17,318	
불교	계	12	25	24	1	12,006	4,961	7,045
	불원심용	11	23	23	—	2,029	712	1,317
	불교신앙	1	2	1	1	9,977	4,249	5,728
	불교신앙	—	—	—	—	—	—	—
기독교	계	39	84	54	30	16,674	6,401	10,273
	권대기성결감목여안제에잠구성하	4	23	12	11	10,950	3,882	7,068
	한예수교장노회	11	20	13	7	1,609	608	1,001
	독교경로회	11	15	9	6	1,967	1,107	860
	성결도교교	4	11	5	6	639	205	434
	결도살교교	1	2	2	—	330	150	180
	감리교교	—	—	—	—	—	—	—
	목회교교	1	2	2	—	47	15	32
	여호와의증인	—	—	—	—	—	—	—
	안식교교	1	1	1	—	145	70	75
	안식교교	1	1	1	—	145	50	115
	안식교교	—	—	—	—	—	—	—
	안식교교	—	—	—	—	—	—	—
기타	구세군회	1	2	2	—	148	54	94
	성공회	—	—	—	—	—	—	—
	하나님의성회	1	2	2	—	120	60	60
	기타	3	5	5	—	554	200	354
	계	—	—	—	—	—	—	—
기타	유천도도	—	—	—	—	—	—	
	종교	—	—	—	—	—	—	
	기타	—	—	—	—	—	—	

자료: 문화관광부

XX. 후 생

175. 후생 시설 수용자 상황

연도별	시설명및개소수	사업종류	설립구분	소 제 지	설립년월일	수용인원			직원수		
						계	남	여	계	남	여
1968	17	17	17			2,974	1,687	1,287	323	76	247
1969	16	16	16			2,304	1,240	1,064	281	66	114
1970	14	14	14			2,050	1,115	935	226	65	161
	공생원	유아	제단법인	죽교동5구473	32.12.5	200	92	108	27	7	20
	생원	"	"	용해동753	47.10.9	275	143	132	26	6	20
	애보육원	"	"	산정동3구222	52.10.15	75	50	25	9	2	7
	소망원	"	"	추교동4구139-9	61.4.15	178	99	79	17	2	15
	동민보육원	"	"	용해동321	54.2.1	141	93	48	14	4	10
	성원	"	"	죽교동2구30	52.11.16	212	126	86	21	4	17
	부생원	"	"	산정동3구324	57.6.15	127	57	70	11	3	8
	영아원	영아보호	"	서산동19	53.12.1	201	56	145	30	5	25
	공생원	"	"	죽교동5구473	61.10.31	107	33	74	17	4	13
	광안원	맹아보호	"	유달동10	57.9.4	54	31	23	12	8	4
	아원	맹아보호	"	태의동2가2	57.8.9	75	48	27	10	6	4
	영원	보자보호	"	용당동1022	52.7.30	90	39	51	8	3	5
	애부원	유아	죽교동3구1011	56.12.30	175	112	63	8	4	4	
	부원	유아	대성동2구211	67.4.20	140	136	4	16	7	9	

연도별	수용침원	수용실수	수용실면적 (㎡)	수용실증수	수용소총면적 (㎡)	연간입퇴소자			퇴소자		
						입	소	자	계	남	여
1968	3,572	365	3,790.7	60	7,786.1	562	387	175	706	513	193
1969	3,197	354	5,411.83	54	10,165.48	611	379	232	1,280	796	484
1970	1,865	289	3,459.65	47	7,423.5	573	448	125	649	472	177
공생원	120	9	284.0	7	440.4	52	28	24	22	10	12
애보육원	221	51	322.8	4	878.4	37	27	10	45	28	17
소망원	100	21	242.88	5	468.6	5	2	3	8	6	2
	123	22	260.4	2	528.5	25	12	13	36	21	15
동민보육원	164	22	134.8	3	242.8	11	10	1	27	21	6
성원	200	26	538.0	5	1,319.8	26	24	2	27	16	11
부생원	107	22	150.0	3	465.0	12	7	5	4	1	3
영아원	170	19	304.0	3	645.0	30	12	18	33	9	24
공생원	100	13	120.0	3	189.0	14	5	9	44	16	28
광안원	70	9	68.5	2	183.0	6	4	2	9	2	7
아원	80	7	9.57	1	194.7	—	—	—	3	1	2
영원	100	36	392.7	5	692.3	24	6	18	55	18	37
애부원	250	13	132.0	2	198.0	73	59	14	52	46	6
부원	60	19	500.0	2	928.0	258	252	6	284	277	7

176. 기 아 취 급 수

연도별	취 급 아 등 수									취 급 상 황																				
	총 수			0세			1~5세			6세이상			총 수			유도위탁			영육아원			보호자			기 타			입 양		
	계	남	여	남	여	남	여	남	여	남	여	계	남	여	남	여	남	여	남	여	남	여	남	여	남	여	남	여	남	여
1966	99	43	56	2	7	40	47	1	2	99	43	56	—	—	21	45	13	6	9	5	—	—	—	—	—	—	—	—	—	
1967	103	42	61	20	35	22	26	—	—	103	42	61	4	5	22	45	16	11	—	—	—	—	—	—	—	—	—	—	—	
1968	77	21	56	7	23	10	33	4	—	77	21	56	7	10	10	23	3	4	—	—	—	—	—	—	—	—	—	—	—	
1969	47	23	24	6	10	11	11	6	3	47	23	24	6	7	4	6	2	—	—	—	—	—	—	—	—	—	—	—	—	
1970	43	18	25	6	19	10	6	2	—	43	18	25	—	—	4	4	—	1	12	17	2	3	—	—	—	—	—	—	—	

자료: 사회과

177. 부랑아 단속 상황

연도별	대상수	단속총수	선 도 내 용														
			일시수용	귀가및자	연고인	고도	일반지	선소	특수시	실용	감회	원순	정적	지송	입양위탁	기 타	
1967	—	491	—	—	239	—	158	—	—	54	—	5	—	—	—	2	23
1968	—	373	—	—	230	—	60	—	—	67	—	—	—	—	—	—	16
1969	140	167	—	—	100	—	31	—	—	34	—	—	—	—	—	—	2
1970	—	280	—	—	182	—	89	—	—	9	—	—	—	—	—	—	—

자료: 사회과

178. 고아입양위탁 및 거택구호상황

연도 및 구분	연 중 계 획	연 중 실 적	비 율	비 고
1967	353	478	135.4	
1968	406	458	112.8	
1969	1,920	2,155	151.0	
1970	403	395	98.0	
귀가유무	355	350	98	
조기위탁	5	2	40	
유료위탁	32	32	100	
유료위탁	2	2	100	
고아입양	2	2	100	
입양	5	7	100	
입양	—	—	—	
입양	2	—	—	

자료: 사회과

179. 윤락여성 등태상 황

연도별	단속대상자수	단 속 상 황						
		계	귀향조치	취업알선	직업보도소	정 혼	기 타	
1966	125	125	97	—	—	—	7	16
1967	145	15	10	—	—	—	—	5
1968	126	81	55	—	—	—	16	9
1969	117	95	45	—	—	—	21	20
1970	142	68	31	—	—	—	19	18
합 계	142	68	31	—	—	—	19	18

자료: 사회과

180. 미 망 인 실 태

연도 및 동별	미 망 인 종 별				미 망 인 연 령				
	총 수	군 인	경 관	인 반	총 수	19세이하	20 ~ 24	25 ~ 29	30 ~ 34
1 9 6 6	3,203	139	66	2,998	3,203	2	94	224	325
1 9 6 7	3,101	104	49	3,948	3,101	3	54	200	331
1 9 6 8	3,116	115	61	2,940	3,116	17	54	172	308
1 9 6 9	2,969	77	69	2,823	2,969	48	31	187	224
1 9 7 0	2,977	82	65	2,830	2,977	2	39	102	253
용 산 동	182	3	—	179	182	—	—	3	28
정 동 1 구	111	7	5	99	111	—	—	3	18
" 2 구	148	6	3	139	148	—	7	14	19
" 3 구	107	—	4	103	107	—	—	6	6
대 성 동 1 구	86	3	4	79	86	—	—	2	3
" 2 구	263	3	5	255	263	—	18	16	46
양 목 교 동	212	4	2	206	212	—	2	4	6
남 호 남 동	148	2	1	145	148	—	—	2	3
남 호 남 동	128	—	—	128	128	—	—	—	10
추 주 동	141	3	4	134	141	2	3	2	7
부 안 동	54	—	—	54	54	—	—	1	2
동 영 동	34	—	1	33	34	—	—	—	—
영 백 동	87	—	—	87	87	—	1	2	6
유 탈 동	53	—	—	53	53	—	—	—	2
관 호 동	67	11	7	49	67	—	—	—	—
서 산 동	143	2	2	139	143	—	—	2	6
수 리 동 1 구	107	4	4	99	107	—	—	15	20
" 2 구	63	2	—	61	63	—	—	—	—
" 3 구	78	8	5	65	78	—	—	5	10
" 4 구	46	1	3	42	46	—	—	—	4
" 5 구	210	6	6	198	210	—	5	13	23
의 부 동	248	10	6	232	248	—	—	—	5
충 무 동	102	1	—	101	102	—	—	—	6
연 동	48	—	—	48	48	—	2	9	5
충 무 동	22	1	—	21	22	—	—	—	3
연 동	89	5	3	81	89	—	—	3	15

미 망 인 실 태 (속)

계 급 별				미 망 인 교 육 정 도					
35 ~ 39	40 ~ 44	45 ~ 49	50세이상	총 수	불 취 학	학 문 예 록	국 출	중 고 출	대 출
403	500	669	986	3,203	740	1,076	1,132	251	4
586	567	498	862	3,101	844	1,034	479	237	7
506	532	529	948	3,116	819	1,058	1,005	231	3
349	487	549	1,094	2,969	939	1,032	763	228	7
389	508	543	1,141	2,977	950	1,002	812	212	1
32	56	42	21	182	39	68	69	6	—
17	21	22	30	111	24	40	33	14	—
24	29	26	29	148	45	37	64	2	—
10	20	25	40	107	18	45	34	10	—
5	13	40	23	86	19	28	32	7	—
33	49	37	64	263	79	73	87	24	—
10	27	20	143	212	98	74	38	2	—
5	12	19	107	148	41	43	44	20	—
21	20	25	52	128	37	71	20	—	—
15	19	25	68	141	26	62	41	11	1
15	13	2	21	54	8	11	17	18	—
5	23	—	6	34	24	10	—	—	—
9	11	17	41	87	45	21	19	2	—
21	12	10	8	53	8	18	24	3	—
13	12	27	15	67	12	27	15	13	—
8	31	40	56	143	6	64	33	40	—
41	10	5	16	107	25	34	46	2	—
2	7	11	43	63	3	40	20	—	—
20	15	13	15	78	15	18	30	15	—
7	10	11	14	46	12	10	18	6	—
34	35	37	63	210	96	57	54	3	—
7	24	54	158	248	166	59	20	3	—
8	8	12	67	102	54	36	12	—	—
7	12	4	9	48	15	11	20	2	—
6	2	1	10	22	12	8	2	—	—
14	17	18	22	89	23	37	20	9	—



181. 미 신 업 자 실 태

연도및동별	총 수			무 당		점 정 이		관 상		수 상	
	계	남	여	남	여	남	여	남	여	남	여
1 9 6 6	166	39	127	9	19	6	104	3	—	2	1
1 9 6 7	177	35	142	6	19	4	116	3	1	3	2
1 9 6 8	209	45	164	4	15	1	137	2	2	5	8
1 9 6 9	156	25	131	4	11	2	116	2	—	—	3
1 9 7 0	172	36	136	5	12	2	119	6	1	—	3
용 당 동	6	—	6	—	—	—	6	—	—	—	—
산정동 1구	13	2	11	2	—	—	11	—	—	—	—
"  2구	9	3	6	—	—	—	6	1	—	—	—
"  3구	6	—	6	—	—	—	6	—	—	—	—
대성동 1구	5	2	3	—	—	1	2	—	—	—	1
"  2구	17	6	11	1	1	—	10	1	—	—	—
양 동	10	2	8	—	—	—	7	1	—	—	1
부 보 동	3	—	3	—	—	—	3	—	—	—	—
남 교 동	—	—	—	—	—	—	—	—	—	—	1
로 남 동	—	—	—	—	—	—	—	—	—	—	—
추 동	6	1	5	—	1	—	4	—	—	—	—
무 안 동	1	—	1	—	—	—	1	—	—	—	—
동 명 동	9	1	8	—	—	1	8	—	—	—	—
영 해 동	—	—	—	—	—	—	—	—	—	—	—
유 탄 동	4	1	3	—	—	—	3	1	—	—	—
탄 호 동	10	2	8	—	3	—	4	1	—	—	—
차 산 동	13	2	11	—	4	—	6	—	—	—	—
은 금 동	4	—	4	—	—	—	4	—	—	—	—
죽교동 1구	9	2	7	—	—	—	7	—	—	—	—
"  2구	10	2	8	—	—	—	7	—	1	—	—
"  3구	10	2	8	—	—	—	8	—	—	—	—
"  4구	8	2	6	—	2	—	4	1	—	—	—
"  5구	3	—	3	—	—	—	3	—	—	—	—
이 로 동	—	—	—	—	—	—	—	—	—	—	—
충 무 동	7	4	3	—	1	—	2	—	—	—	—
연 동	9	2	7	2	—	—	7	—	—	—	—



182. 영세민구호사업실적

(화반기)

단위: kg

연도별	정부양곡		영세민구호양곡						합계	
	생판보호곡	근로구호양곡	지방성미	의원양곡(480-II)	인보상조양곡	대여양곡	노산포양곡	임포양곡	소계	연인원
1969	95,479	—	—	900,720	72,206	—	752,688	1,725,614	45,163	1,821,093
1970	155,999.70	—	—	—	—	—	—	—	20,508	155,999.70
용당동	6,425.50	—	—	—	—	—	—	—	852	6,425.50
산경동 1구	8,688	—	—	—	—	—	—	—	1,152	8,688
" 2구	5,656.20	—	—	—	—	—	—	—	750	5,656.20
" 3구	6,516	—	—	—	—	—	—	—	864	6,516
대성동 1구	7,421	—	—	—	—	—	—	—	984	7,421
" 2구	7,737.75	—	—	—	—	—	—	—	1,020	7,737.75
양동	6,697	—	—	—	—	—	—	—	888	6,697
부포동	2,353	—	—	—	—	—	—	—	312	2,353
남포동	1,991	—	—	—	—	—	—	—	264	1,991
호남동	4,615.50	—	—	—	—	—	—	—	612	4,615.50
추본동	3,439	—	—	—	—	—	—	—	456	3,439
무안동	3,755.75	—	—	—	—	—	—	—	498	3,755.75
동평동	7,475.75	—	—	—	—	—	—	—	978	7,475.75
영해동	2,715	—	—	—	—	—	—	—	360	2,715
유달동	2,262.50	—	—	—	—	—	—	—	300	2,262.50
만호동	8,099.75	—	—	—	—	—	—	—	1,074	8,099.75
서산동	8,190.25	—	—	—	—	—	—	—	1,086	8,190.25
은금동	11,190.75	—	—	—	—	—	—	—	1,338	11,190.75
죽교동 1구	10,804.75	—	—	—	—	—	—	—	1,434	10,804.75
" 2구	8,009.25	—	—	—	—	—	—	—	1,062	8,009.25
" 3구	7,747.25	—	—	—	—	—	—	—	1,014	7,747.25
" 4구	10,905.25	—	—	—	—	—	—	—	1,446	10,905.25
" 5구	3,348.50	—	—	—	—	—	—	—	444	3,348.50
이로동	4,525	—	—	—	—	—	—	—	600	4,525
충부동	5,430	—	—	—	—	—	—	—	720	5,430

염세민구호사업실적(속)

(하반기)

연도	경부상목		염세민구호양목					합계		
	생장보호양목	근로구호양목	지방의원양목 성비(480-Ⅱ)	의원양목 (480-Ⅲ)	대여양목	인도입찰포	소계	면인원	양목	
1969	77,062	—	—	114,048	—	—	1,156,358	1,270,406	44,289	1,347,468
1970	156,927	—	—	149,456	—	—	—	149,456	61,979	306,383
용담동	6,532	—	—	—	—	—	—	—	852	6,532
살곶동 1구	8,732	—	—	—	—	—	—	—	1,152	8,732
" 2구	5,750	—	—	—	—	—	—	—	750	5,750
" 3구	6,624	—	—	62,900	—	—	—	62,900	18,338	69,524
대성동 1구	7,544	—	—	1,000	—	—	—	1,000	1,262	8,544
" 2구	7,766	—	—	—	—	—	—	—	1,020	7,766
양동	6,808	—	—	—	—	—	—	—	888	6,808
북포동	2,392	—	—	—	—	—	—	—	312	2,392
남포동	2,024	—	—	—	—	—	—	—	264	2,024
호남동	4,692	—	—	—	—	—	—	—	612	4,692
죽동	3,472	—	—	5,966	—	—	—	5,966	2,114	9,438
무안동	3,815	—	—	—	—	—	—	—	498	3,815
동명동	7,388	—	—	—	—	—	—	—	978	7,388
영채동	2,760	—	—	—	—	—	—	—	360	2,760
유관동	2,300	—	—	3,000	—	—	—	3,000	1,134	5,300
만호동	8,234	—	—	2,000	—	—	—	2,000	1,630	10,234
서산동	8,326	—	—	1,000	—	—	—	1,000	1,364	9,326
은곡동	10,258	—	—	—	—	—	—	—	1,338	10,258
죽교동 1구	10,984	—	—	8,000	—	—	—	8,000	3,657	18,984
" 2구	8,142	—	—	1,000	—	—	—	1,000	1,340	9,142
" 3구	7,774	—	—	—	—	—	—	—	1,014	7,774
" 4구	11,086	—	—	—	—	—	—	—	1,446	11,086
" 5구	3,404	—	—	—	—	—	—	—	444	3,404
이로동	4,600	—	—	44,190	—	—	—	44,190	12,869	48,790
중무동	5,520	—	—	20,400	—	—	—	20,400	6,343	25,920

183. 이재민구호사업실적

단위:천원

연도및동별	발생건수	계				대			
		이		수		인		해	
		가	인	호	원	구	사	실	부
		구	원	호	원	계	망	종	상
1968	6	9	47	47	—	—	—	—	—
1969	340	340	10,976	—	11	3	—	8	—
1970	43	43	255	—	5	2	—	3	—
용당동	1	1	6	—	—	—	—	—	—
산정동 1구	6	6	34	—	—	—	—	—	—
"  2구	1	1	7	—	—	—	—	—	—
"  3구	2	2	10	—	—	—	—	—	—
대성동 1구	3	3	21	—	—	—	—	—	—
"  2구	3	3	17	—	—	—	—	—	—
양동	1	1	9	—	—	—	—	—	—
북교동	1	1	7	—	—	—	—	—	—
남교동	—	—	—	—	—	—	—	—	—
호남동	2	2	18	—	—	—	—	—	—
추동	—	—	—	—	—	—	—	—	—
무암동	1	1	4	—	—	—	—	—	—
동방동	—	—	—	—	—	—	—	—	—
임해동	—	—	—	—	—	—	—	—	—
유달동	—	—	—	—	—	—	—	—	—
만호동	—	—	—	—	—	—	—	—	—
처산동	5	5	31	—	—	—	—	—	—
은금동	—	—	—	—	—	—	—	—	—
학교동 1구	3	3	17	—	—	—	—	—	—
"  2구	5	5	32	—	4	2	—	2	—
"  3구	—	—	—	—	—	—	—	—	—
"  4구	2	2	7	—	—	—	—	—	—
"  5구	—	—	—	—	—	—	—	—	—
이로동	3	3	17	—	—	—	—	—	—
충부동	1	1	1	—	1	—	—	—	1
연동	3	3	17	—	—	—	—	—	—

184. 자 조 근 로 사 업 상 황

일반조사 사업수

연 도 별	사업장수	규모세대 (호)	취 로 자 양 육		조성 및 용리 면적			증 상 량 (%)	농 지 분 배 계 획						
			가 (호)	연인원	(% )	조성 (정)	용리 (정)		계 (정)	영 세 민 기		타 계			
										세대수면 적	세대수면 적	세대수면 적	세대수면 적		
1 9 6 9	4	206	206	23,611	85	48	—	48	55	77	48	—	—	77	48
1 9 7 0	—	—	—	—	—	—	—	—	—	—	—	—	—	—	—

자료: 사 회 과

185. 실업자공공사업장및취업상황

연 도 별	총 수 (인인원)			사 업						
	계	남	여	도 로 교 통		치 수 항 만		도 시 트 록 주 택		
				남	여	남	여	남	여	
1 9 6 6	33,916	23,492	10,424	—	1,323	315	280	232	3,624	1,638
1 9 6 7	47,070	33,746	9,324	—	110	31	143	19	212	60
1 9 6 8	79,531	72,684	6,847	—	—	—	7,504	—	6,500	—
1 9 6 9	323,220	268,315	54,905	—	80,390	24,550	64,832	8,400	99,935	20,955
1 9 7 0	116,325	116,325	—	—	8,000	—	5,088	—	43,522	—

연 도 별	중				발			
	농 지 개 량		사 방 조 립		댐 공 사		기 타	
	남	여	남	여	남	여	남	여
1 9 6 6	—	—	—	—	—	—	18,265	8,239
1 9 6 7	—	—	25	—	—	—	33,256	9,214
1 9 6 8	—	—	—	—	—	—	58,680	6,847
1 9 6 9	8,331	—	—	—	—	—	14,827	1,000
1 9 7 0	—	—	—	—	—	—	59,715	—

186. 공공구호대상자수

연도 및 별	총 수		생 활 보 대 상 자								영 계							
			계		65세 이상		13세 미만		불구 질병		계		도시영세민		도시농가		3만원 미만	
	세대	인원	세대	인원	세대	인원	세대	인원	세대	인원	세대	인원	세대	인원	세대	인원	세대	인원
1968	6,241	26,944	1,185	3,146	639	1,361	28	55	518	1,730	5,056	23,798	3,746	17,319	601	2,703	709	3,776
1969	6,072	24,957	1,237	3,396	725	1,730	55	101	457	1,565	4,835	21,561	3,800	17,090	440	1,904	595	2,567
1970	5,412	22,349	1,750	4,348	721	1,451	29	61	1,000	2,836	3,662	18,001	3,560	17,435	102	566	—	—
용당동	271	1,006	60	198	26	65	1	4	33	129	211	808	211	808	—	—	—	—
산정동1구	182	736	63	159	31	54	—	—	32	105	119	577	119	577	—	—	—	—
" 2구	233	915	60	122	30	45	1	1	29	76	173	793	173	793	—	—	—	—
" 3구	457	1,852	90	247	36	88	1	3	53	156	367	1,605	367	1,605	—	—	—	—
대성동1구	214	996	78	190	31	49	—	—	47	141	136	806	136	806	—	—	—	—
" 2구	251	1,212	103	213	51	86	—	—	52	127	148	999	148	999	—	—	—	—
양동	398	1,911	97	174	54	94	—	—	43	80	301	1,737	301	1,737	—	—	—	—
북교동	57	192	26	51	10	17	—	—	16	34	31	141	31	141	—	—	—	—
남교동	47	234	18	42	11	14	—	—	7	28	29	192	29	192	—	—	—	—
호남동	77	382	35	105	20	46	—	—	15	59	42	277	42	277	—	—	—	—
추동	70	304	26	82	14	35	—	—	12	47	44	222	44	222	—	—	—	—
무안동	68	308	31	118	11	19	—	—	20	99	37	190	37	190	—	—	—	—
품명동	193	669	91	215	22	39	—	—	69	176	102	454	102	454	—	—	—	—
삼해동	152	675	31	76	5	13	—	—	26	63	121	599	121	599	—	—	—	—
유암동	192	673	30	58	18	33	2	5	10	20	162	615	162	615	—	—	—	—
만호동	323	1,348	78	189	21	43	—	—	57	146	245	1,159	245	1,159	—	—	—	—
서산동	312	1,466	91	200	40	75	—	—	51	125	221	1,266	221	1,266	—	—	—	—
은암동	157	553	103	242	26	63	1	2	76	177	54	311	54	311	—	—	—	—
축교동1구	149	574	100	368	59	173	—	—	41	195	49	206	49	206	—	—	—	—
" 2구	184	692	124	384	60	149	1	3	63	232	60	308	60	308	—	—	—	—
" 3구	393	1,846	83	160	32	51	1	3	50	106	310	1,686	310	1,686	—	—	—	—
" 4구	384	1,173	134	243	39	70	21	40	74	133	250	930	250	930	—	—	—	—
" 5구	139	588	41	111	12	23	—	—	29	88	98	477	98	477	—	—	—	—
이르동	149	666	48	145	22	50	—	—	26	95	101	521	101	521	—	—	—	—
흥무동	161	719	59	153	16	29	—	—	43	124	102	566	—	—	102	566	—	—
연동	199	659	50	103	24	28	—	—	26	75	149	556	149	556	—	—	—	—

187. 사업체별 노동감독 실적

연도 및 사업별	감독 개소 수	위 반 건 수			비 고
		계	정 리	면	
1969	7	27	7	20	
1970	8	37	7	30	
운수노조 목포지부	1	3	1	2	
해상노조 "	1	6	1	5	
철매노조 "	1	6	1	5	
부두노조 "	1	3	—	3	
화학노조 행남사지부	1	2	1	1	
"삼화양조	1	4	1	3	
연합노조 목포지역	1	7	1	6	
금속노조 "	1	6	1	5	

자료: 사 회 과

188. 노동쟁위 상황

연도 및 구분	치 리 상 황			성 질 별		처 리 내 용					
	발 생	처리	미처리	공 의	일 반	중 제	조 정	간 선	회 회	위 회	각 하
1969	4	3	1	1	3	1	—	2	—	—	—
1970	1	1	—	—	1	—	—	—	1	—	—
연합노조목포지부	1	1	—	—	1	—	—	—	1	—	—

연도 및 구분	요 구 조 건					참 가 인 원		
	임금인상	단체협약	근로조건개선	해고복직	기 타	계	남	여
1969	4	2	—	—	2	1,027	1,027	—
1970	1	—	—	—	—	52	52	—
연합노조목포지부	1	—	—	—	—	52	52	—

자료: 사 회 과

189. 노동조합 운영 상황

단위: 원

연도 및 노동조합명	분회 수	조 합 원 수			선 립 연 월 일	지 원 수			결 산 액
		계	남	여		계	남	여	
1969	144	5,042	4,641	401	—	9	9	—	—
1970	149	6,636	5,985	651	—	33	31	2	7,466,255
부두노조목포지부	102	1,974	1,974	—	1961. 11. 5	8	8	—	3,466,896
운수노조 "	13	222	222	—	1962. 4. 3	2	2	—	186,691
해일노조 "	3	660	660	—	1961. 10. 6	4	4	—	1,083,735
연합노조 "	16	2,554	2,301	253	1962. 1. 11	6	5	1	775,742
철매노조 "	9	171	170	1	1963. 6. 18	—	—	—	725,323
행남노조 "	—	282	61	221	1963. 1. 31	1	1	—	247,803
삼화노조 "	4	453	277	176	1966. 7. 25	9	8	1	143,676
금속노조 "	2	320	320	—	1970. 3. 17	3	3	—	836,389

자료: 사 회 과



190. 2종 (유료) 직업안대소 (종합) 운영상황

연도 및 월별	구 직 자 수			구 인 자			취 직 알 선 자 수		
	계	남	여	계	남	여	계	남	여
1 9 6 9	708	57	651	718	66	652	636	42	594
1 9 7 0	1,112	4	1,108	1,112	4	1,108	1,112	4	1,108
유료 1월	116	1	115	116	1	115	116	1	115
	2	134	—	134	134	—	134	—	134
	3	91	—	91	91	—	91	—	91
	4	96	3	93	96	3	93	3	93
	5	95	—	95	95	—	95	—	95
	6	43	—	43	43	—	43	—	43
	7	73	—	73	73	—	73	—	73
	8	64	—	64	64	—	64	—	64
	9	87	—	87	87	—	87	—	87
	10	114	—	114	114	—	114	—	114
	11	82	—	82	82	—	82	—	82
	12	117	—	117	117	—	117	—	117

자료: 노동청목포출장소

191. 원호대상자 현황

연도 별	총수	상 의 군 경				유 족					특별원호대상자					
		1급	2급	3급	계	미망인	자녀	부모	기타	계	4.19 상이자	4.19 유족	월 기준자	남제 보의용	1학년 공	상 이
1 9 6 7	597	1	15	138	154	118	77	242	—	437	2	2	1	—	1	6
1 9 6 8	578	2	21	129	152	116	70	236	—	422	—	2	1	—	1	4
1 9 6 9	536	4	26	129	159	114	42	217	—	373	—	2	1	—	1	4
1 9 7 0	524	8	22	135	165	116	30	209	—	355	—	2	1	—	1	4

자료: 광주지방원호청목포지청

192. 원호 대상자 원호 상황

단위: 원

연도 별	합 계	상 의 군 경				전 불 군 경 위 족				특별원호 대 상 자
		계	1급	2급	3급	계	처	자녀	부모	
1 9 6 7	10,646,668	2,424,158	134,400	1,190,400	1,099,358	8,195,710	2,212,920	1,744,410	4,538,400	28,800
1 9 6 8	11,071,136	2,711,456	274,200	1,559,100	878,156	8,189,780	2,046,100	1,197,000	4,928,600	169,900
1 9 6 9	13,110,916	3,810,124	716,500	2,032,100	1,061,524	9,260,792	3,084,892	946,200	5,229,700	40,000
1 9 7 0	12,673,272	5,602,635	1,086,400	2,375,200	2,141,035	7,022,637	375,629	920,000	5,727,008	48,000

자료: 광주지방원호청목포지청

193. 원호 대상자 취업 상황

연 도 별	취업 내역									
	취업자총계	정 부 관 서			국 영 기 업 체			지 방 관 서		
	유 족	상 이	특 원	유 족	상 이	특 원	유 족	상 이	특 원	
1 9 6 7	167	6	38	1	33	7	—	1	15	—
1 9 6 8	216	16	39	1	56	16	—	1	10	—
1 9 6 9	259	29	44	1	73	17	—	2	11	—
1 9 7 0	291	42	40	1	83	25	—	1	13	—

연 도 별	취업 내역									혜 산 자 누 계			
	학 교			개 인 기 업 체			기 타			계	유 족	상 이	특 원
	유 족	상 이	특 원	유 족	상 이	특 원	유 족	상 이	특 원				
1 9 6 7	3	13	—	19	22	1	—	8	—	159	53	106	—
1 9 6 8	4	16	—	29	22	1	—	5	—	24	9	15	—
1 9 6 9	7	18	—	29	21	1	—	6	—	19	13	6	—
1 9 7 0	9	15	—	37	20	1	—	3	—	36	24	12	—

자료 : 광주지방원호청목표지청

194. 유 자녀 취학 상황

연 도 별	총 수		전 관 유 자 녀		에 국 지 사 유 자 녀		기 타	
	취 학	미 취 학	취 학	미 취 학	취 학	미 취 학	취 학	미 취 학
1 9 6 8	344	97	344	97	—	—	—	—
1 9 6 9	693	189	216	58	—	—	477	131
1 9 7 0	749	147	158	80	—	—	591	67

자료 : 광주지방원호청목표지청

195. 적십자사회원수 및 회비 모금 실적

단위: 원

연 도 별	회 원 수			회 비	
	계	기 회 원	신 규 가 입 자	부 과 금	모 금 액
1 9 6 7	16,355	—	—	1,030,700	1,030,700
1 9 6 8	20,460	19,154	946	1,125,500	1,125,500
1 9 6 9	12,973	14,646	△1,674	1,407,000	1,166,625
1 9 7 0	16,257	13,923	2,334	1,878,000	1,878,000
용 당 동	209	—	—	33,240	33,240
산 정 동 1 구	1,617	—	—	82,630	82,630
" 2 구	1,090	—	—	86,760	86,760
" 3 구	872	—	—	59,900	59,900
대 성 동 1 구	789	—	—	71,740	71,740
" 2 구	975	—	—	74,000	74,000
양 표 동	433	—	—	71,740	41,740
학 교 동	447	—	—	97,900	97,900
남 교 동	363	—	—	115,310	115,310
초 남 동	587	—	—	171,090	171,090
축 동	572	—	—	137,100	137,100
부 안 동	428	—	—	103,300	103,300
동 정 동	465	—	—	41,320	41,320
영 해 동	526	—	—	169,000	169,000
유 팔 동	390	—	—	103,300	103,300
만 호 동	1,044	—	—	150,500	150,500
서 산 동	1,245	—	—	60,100	60,100
은 금 동	794	—	—	32,300	32,300
축 표 동 1 구	664	—	—	40,000	40,000
" 2 구	399	—	—	41,700	41,700
" 3 구	700	—	—	39,800	39,800
" 4 구	580	—	—	39,440	39,440
" 5 구	246	—	—	10,400	10,400
이 로 동	563	—	—	27,400	27,400
총 무 동	259	—	—	18,030	18,030

196. 적십자사 구호물자 방출량

연도 및 품명	구 호 물 자 방 출 량												
	침구	광판	백비	의류	정맥	소백분	홍조립	식기류	고무신	안약	등용품	원금	가타
	개	미	kg	점	kg	kg	동	개	족	점	점		
1966	101	25	—	758	—	—	—	840	100	—	—	—	—
1967	5	20	50	35	—	—	—	35	—	—	—	—	500
1968	29	20	50	120	—	—	—	30	200	—	160	130	
1969	228	265	30	504	—	—	—	385	200	—	20,00	61	
1970	29	90	120	183	—	—	—	144	—	—	9,000	149	
산경품 1구	2	6	10	16	—	—	—	13	—	—	—	—	10
” 2구	1	3	5	13	—	—	—	6	—	—	—	—	6
” 3구	1	2	5	13	—	—	—	6	—	—	—	—	6
매성품 1구	3	7	15	27	—	—	—	19	—	—	—	—	16
양 품	1	3	10	23	—	—	—	5	—	—	—	—	5
서산 품	6	14	30	16	—	—	—	35	—	—	—	—	35
죽교 품 2구	9	40	20	50	—	—	—	29	—	—	9,000	40	
이보 품	4	10	15	17	—	—	—	19	—	—	—	—	20
상무 품	2	5	10	8	—	—	—	12	—	—	—	—	11

자료: 사회과

XXI. 보 건

197. 의료시설현황

연도 및 동별	총 수	병 의 원					치 과 병 의 원		
		계	종합병원	병 원	의 원	한지의원	계	치 과	한지의원
1966	90	52	—	5	47	—	11	10	1
1967	86	49	—	5	44	—	10	9	1
1968	82	47	—	5	42	—	10	9	1
1969	82	50	—	5	45	—	8	8	—
1970	77	48	—	5	43	—	7	7	—
용 광 동	1	—	—	—	—	—	—	—	—
산 청 동 1구	2	2	—	—	2	—	—	—	—
" 2구	4	2	—	1	1	—	—	—	—
" 3구	1	—	—	—	—	—	—	—	—
대 성 동 1구	—	—	—	—	—	—	—	—	—
" 2구	5	3	—	1	2	—	—	—	—
양 우 동	1	—	—	—	—	—	—	—	—
남 회 동	11	5	—	—	5	—	—	—	—
호 남 동	8	5	—	—	5	—	2	2	—
죽 남 동	10	6	—	—	6	—	1	1	—
부 안 동	13	11	—	1	10	—	2	2	—
동 영 동	—	—	—	—	—	—	—	—	—
유 배 동	6	3	—	1	2	—	1	1	—
유 답 동	8	6	—	—	6	—	1	1	—
유 호 동	2	2	—	1	1	—	—	—	—
서 산 동	1	1	—	—	1	—	—	—	—
은 암 동	—	—	—	—	—	—	—	—	—
죽 회 동 1구	3	1	—	—	1	—	—	—	—
" 2구	1	1	—	—	1	—	—	—	—
" 3구	—	—	—	—	—	—	—	—	—
" 4구	—	—	—	—	—	—	—	—	—
" 5구	—	—	—	—	—	—	—	—	—
이 보 동	—	—	—	—	—	—	—	—	—
충 무 동	—	—	—	—	—	—	—	—	—
원 동	—	—	—	—	—	—	—	—	—



198. 의료업자분포상황

연도 및 동별	총 수	의 사	현지의사	치과의사	한 지 치과의사	한 의 사	한지의사	조산원
1 9 6 6	91	58	—	6	1	6	—	20
1 9 6 7	100	64	—	9	1	7	—	19
1 9 6 8	94	60	—	9	1	6	—	18
1 9 6 9	95	64	—	8	—	6	—	17
1 9 7 0	90	63	—	7	—	4	—	16
응답 동	1	—	—	—	—	—	—	1
산경동 1구	2	2	—	—	—	—	—	—
" 2구	9	7	—	—	—	—	—	2
" 3구	1	1	—	—	—	—	—	—
대성동 1구	1	1	—	—	—	—	—	—
" 2구	8	6	—	—	—	—	—	2
양부포동	—	—	—	—	—	—	—	—
남포동	1	—	—	—	—	—	—	1
남포동	11	5	—	—	—	2	—	4
호남동	9	7	—	2	—	—	—	—
북부산동	10	6	—	1	—	1	—	2
북부산동	14	12	—	2	—	—	—	—
동영동	—	—	—	—	—	—	—	—
영해동	6	3	—	1	—	—	—	2
유달동	8	6	—	1	—	1	—	—
만호동	4	4	—	—	—	—	—	—
저산동	1	1	—	—	—	—	—	—
은금동	—	—	—	—	—	—	—	—
죽교동 1구	3	1	—	—	—	—	—	2
" 2구	1	1	—	—	—	—	—	—
" 3구	—	—	—	—	—	—	—	—
" 4구	—	—	—	—	—	—	—	—
" 5구	—	—	—	—	—	—	—	—
이로동	—	—	—	—	—	—	—	—
충부동	—	—	—	—	—	—	—	—
연동	—	—	—	—	—	—	—	—

199. 전문의 표방 과목허가 상황

연도 및 동별	총 수	내 과	외 과	정형외과	소아과	신부인과	안 과	미 미인 과	피부공중 요 기 과	예 방 의 약 과	X선과	결핵과
1968	28	2	7	—	1	5	1	2	2	4	2	2
1969	26	2	6	1	1	4	1	2	2	5	2	—
1970	29	2	6	—	2	4	1	2	2	6	2	2
산정동 1구	1	—	—	—	—	—	—	—	—	1	—	—
" 2구	3	1	1	—	—	—	—	—	—	—	—	1
대성동 2구	1	—	—	—	1	—	—	—	—	—	—	—
남포동	2	—	—	—	—	—	—	—	—	2	—	—
호남동	6	1	1	—	—	1	—	—	—	2	—	1
주안동	4	—	—	—	1	—	—	1	1	—	1	—
무안동	8	—	4	—	—	1	1	1	1	—	—	—
영해동	1	—	—	—	—	—	—	—	—	—	1	—
유남동	2	—	—	—	—	2	—	—	—	—	—	—
죽포동 1구	1	—	—	—	—	—	—	—	—	1	—	—

자료: 보건소

200. 보건소 사업 실적

연도 및 동별	기관 수	건강 및 영양 상담 수							집 단 검 진 수				환 자 처 료 연 인 원									
		총 수	결핵	성병	영아	유아	임신	기타	총 수	결핵	성병	외과	기타	총 수	결핵	성병	소아과	신부인과	외과	기생충	기타	
1966	1	8,302	2,913	5,389	—	—	—	8,132	2,880	5,252	—	—	6,674	2,521	4,153	—	—	—	—	—	—	—
1967	1	7,290	3,592	3,698	—	—	—	9,075	5,367	3,708	—	—	8,760	6,790	1,931	—	—	—	—	—	39	—
1968	1	20,374	15,916	3,780	142	484	52	11,350	7,609	3,741	—	—	17,937	14,861	3,076	—	—	—	—	—	—	—
1969	1	2,281	1,420	720	91	44	6	5,072	2,337	2,734	—	—	26,810	26,740	70	—	—	—	—	—	—	—
1970	1	1,300	1,300	—	—	—	—	5,713	5,337	376	—	—	34,866	34,866	—	—	—	—	—	—	—	—
1	—	122	122	—	—	—	—	178	—	178	—	—	1,884	1,884	—	—	—	—	—	—	—	—
2	—	116	116	—	—	—	—	299	101	198	—	—	2,800	2,800	—	—	—	—	—	—	—	—
3	—	111	111	—	—	—	—	2,492	2,492	—	—	—	—	—	—	—	—	—	—	—	—	—
4	—	109	109	—	—	—	—	2,744	2,744	—	—	—	2,744	2,744	—	—	—	—	—	—	—	—
5	—	109	109	—	—	—	—	—	—	—	—	—	2,940	2,940	—	—	—	—	—	—	—	—
6	—	103	103	—	—	—	—	—	—	—	—	—	2,550	2,550	—	—	—	—	—	—	—	—
7	—	115	115	—	—	—	—	—	—	—	—	—	2,820	2,820	—	—	—	—	—	—	—	—
8	—	123	123	—	—	—	—	—	—	—	—	—	3,544	3,544	—	—	—	—	—	—	—	—
9	—	128	128	—	—	—	—	—	—	—	—	—	3,584	3,584	—	—	—	—	—	—	—	—
10	—	—	—	—	—	—	—	—	—	—	—	—	4,080	4,080	—	—	—	—	—	—	—	—
11	—	130	130	—	—	—	—	—	—	—	—	—	3,900	3,900	—	—	—	—	—	—	—	—
12	—	134	134	—	—	—	—	—	—	—	—	—	4,020	4,020	—	—	—	—	—	—	—	—

자료: 보건소



201. 의 약 업 영 업 자 수

연도 및 동별	총 수	제 조 업 자				약 국	약 중 상			제약구제업자
		의약품	의료용구	위생재료	회장품		무역	양약	한약	
1966	127	4	—	—	—	64	2	19	30	5
1967	127	4	—	—	—	65	2	21	30	5
1968	121	2	—	—	—	64	2	20	30	5
1969	119	2	2	—	—	67	2	18	25	3
1970	120	2	—	—	—	72	3	16	26	1
용당동	4	—	—	—	—	2	—	—	2	—
산정동 1구	4	—	—	—	—	3	—	—	1	—
" 2구	2	—	—	—	—	2	—	—	—	—
" 3구	4	—	—	—	—	2	—	2	—	—
대성동 1구	2	—	—	—	—	1	—	—	1	—
" 2구	3	—	—	—	—	3	—	—	—	—
양부교동	4	—	—	—	—	2	—	1	1	—
남호교동	6	—	—	—	—	5	—	—	1	—
남호남동	16	1	—	—	—	8	1	1	5	—
추동	13	1	—	—	—	7	1	—	4	—
무안동	8	—	—	—	—	6	—	1	1	—
평해동	11	—	—	—	—	5	—	2	4	—
영해동	5	—	—	—	—	3	—	—	1	1
유담동	15	—	—	—	—	7	1	3	4	—
탄호동	5	—	—	—	—	5	—	—	—	—
서산동	5	—	—	—	—	4	—	1	—	—
삼암동	4	—	—	—	—	2	—	2	—	—
죽교동 1구	1	—	—	—	—	—	—	1	—	—
" 2구	2	—	—	—	—	2	—	—	—	—
" 3구	2	—	—	—	—	2	—	—	—	—
" 4구	1	—	—	—	—	—	—	1	—	—
" 5구	—	—	—	—	—	—	—	—	—	—
이로동	—	—	—	—	—	—	—	1	—	—
총무동	1	—	—	—	—	—	—	—	1	—
면동	1	—	—	—	—	1	—	—	—	—

202. 부정 의약업자 단속자수

연도 및 월별	계							리					
	총 수	무면허자	면허대여자	표방위반자	무전출자	면허지역어탈자	기타	총 수	표방	회쇄	윤계	기타	
1967	8	2	—	6	1	—	4	8	1	—	6	1	
1968	15	—	—	1	—	—	6	15	8	—	1	6	
1969	38	4	—	—	1	—	33	38	4	1	—	33	
1970	18	3	—	—	1	—	14	18	3	1	—	14	
1	—	—	—	—	—	—	—	—	—	—	—	—	
2	1	—	—	—	1	—	—	1	—	1	—	—	
3	—	—	—	—	—	—	—	—	—	—	—	—	
4	15	1	—	—	—	—	14	15	1	—	—	14	
5	1	1	—	—	—	—	—	1	1	—	—	—	
6	—	—	—	—	—	—	—	—	—	—	—	—	
7	—	—	—	—	—	—	—	—	—	—	—	—	
8	—	—	—	—	—	—	—	—	—	—	—	—	
9	—	—	—	—	—	—	—	—	—	—	—	—	
10	—	—	—	—	—	—	—	—	—	—	—	—	
11	1	1	—	—	—	—	—	1	1	—	—	—	
12	—	—	—	—	—	—	—	—	—	—	—	—	

자료: 보건소

203. 마약중독자수

연도 및 월	신규 등록			감 수						소 출		원만관계 등록자수		
	계	남	여	계	남	여	사망		남	여	계	남	여	
							남	여						
1966	8	6	2	1	1	—	—	—	—	—	8	6	2	
1967	6	6	—	10	8	2	—	—	8	8	23	19	4	
1968	7	5	2	—	—	—	—	—	—	—	11	9	2	
1969	1	1	—	—	—	—	—	—	1	—	11	9	2	
1970	—	—	—	—	—	—	—	—	—	—	—	—	—	

자료: 보건소

204. 약사감시상황

연도 및 월	감시여행		계							업						
	개소수	위반개소수	총수	회개소	회개소	회개소	회개소	회개소	회개소	회개소	회개소	회개소	회개소	회개소	회개소	
1969	1,153	67	4	—	1	3	—	—	63	—	4	24	10	—	25	
1970	1,186	5	—	—	—	—	—	—	5	—	1	—	—	—	4	

연도 및 월	위 반 업 계 처 분 건 수														
	총 수	시발서처분	개수명령	출부명령	정부명령	출부명령	정부명령	출부명령	정부명령	출부명령	정부명령				
1969	67	12	24	—	—	—	—	—	—	—	16	—	5	10	—
1970	5	—	—	—	—	—	—	—	—	—	—	—	4	1	—

205. 이·미용사 및 조리사 면허자수

연도 및 품별	이·미용사									미용사			조리사				
	계			거정양성소출업			시험합격자			계	지양출	정소업	시험	합자	계	남	여
	계	남	여	계	남	여	계	남	여								
1 9 6 6	276	268	8	—	—	—	276	268	8	153	—	153	12	11	1		
1 9 6 7	276	273	3	—	—	—	276	273	3	130	—	130	9	9	—		
1 9 6 8	307	303	4	2	—	2	305	303	2	130	—	130	10	10	—		
1 9 6 9	306	305	1	2	2	—	304	303	1	130	—	130	10	10	—		
1 9 7 0	314	308	6	—	—	—	314	308	6	151	—	151	17	16	1		
용 당 동	17	17	—	—	—	—	17	17	—	14	—	14	1	1	—		
산 경 동 1구	19	19	—	—	—	—	19	19	—	4	—	4	1	1	—		
"  2구	9	9	—	—	—	—	9	9	—	7	—	7	—	—	—		
"  3구	10	10	—	—	—	—	10	10	—	4	—	4	—	—	—		
대 성 동 1구	9	9	—	—	—	—	9	9	—	3	—	3	—	—	—		
"  2구	7	7	—	—	—	—	7	7	—	6	—	6	—	—	—		
양 동	10	10	—	—	—	—	10	10	—	11	—	11	—	—	—		
부 보 동	11	10	1	—	—	—	11	10	1	2	—	2	—	—	—		
남 보 동	16	15	1	—	—	—	16	15	1	11	—	11	1	1	—		
호 삼 동	27	26	1	—	—	—	27	26	1	15	—	15	—	—	—		
주 삼 동	22	21	1	—	—	—	22	21	1	15	—	15	2	2	—		
부 안 동	19	18	1	—	—	—	19	18	1	3	—	3	4	4	—		
동 영 동	8	8	—	—	—	—	8	8	—	10	—	10	—	—	—		
영 북 동	31	30	1	—	—	—	31	30	1	5	—	5	1	1	—		
유 락 동	12	12	—	—	—	—	12	12	—	12	—	12	2	2	—		
관 호 동	9	9	—	—	—	—	9	9	—	5	—	5	—	—	—		
서 산 동	25	25	—	—	—	—	25	25	—	5	—	5	1	—	1		
산 락 동	3	3	—	—	—	—	3	3	—	2	—	2	—	—	—		
죽 보 동 1구	5	5	—	—	—	—	5	5	—	5	—	5	2	2	—		
"  2구	8	8	—	—	—	—	8	8	—	3	—	3	—	—	—		
"  3구	9	9	—	—	—	—	9	9	—	7	—	7	—	—	—		
"  4구	7	7	—	—	—	—	7	7	—	2	—	2	—	—	—		
"  5구	7	7	—	—	—	—	7	7	—	—	—	—	—	—	—		
이 로 동	4	4	—	—	—	—	4	4	—	—	—	—	2	2	—		
총 부 동	—	—	—	—	—	—	—	—	—	—	—	—	—	—	—		
연 동	10	10	—	—	—	—	10	10	—	—	—	—	—	—	—		

자료:보 건 소

206. 환 경 위 생 업 소

연도 및 동별	숙박업											
	중 수			호 별			여 관			여 인 숙		
	개 소	실 수	정 원	개 소	실 수	정 원	개 소	실 수	정 원	개 소	실 수	정 원
1 9 6 6	112	1,294	2,584	2	54	108	24	401	802	84	824	1,648
1 9 6 7	136	1,599	3,198	2	54	108	27	442	884	105	1,090	2,180
1 9 6 8	141	1,639	3,228	2	49	98	29	462	924	108	1,115	2,180
1 9 6 9	160	2,008	2,374	2	43	53	28	571	663	125	1,340	1,589
1 9 7 0	193	1,341	2,834	2	43	86	34	366	732	137	832	1,664
용 달 동	2	11	22	—	—	—	—	—	—	2	11	22
산 경 동 1구	5	37	74	—	—	—	—	—	—	5	37	74
" 2구	1	12	24	—	—	—	—	—	—	1	12	24
" 3구	—	—	—	—	—	—	—	—	—	—	—	—
대 성 동 1구	—	—	—	—	—	—	—	—	—	—	—	—
" 2구	—	—	—	—	—	—	—	—	—	—	—	—
양 부 동	1	7	14	—	—	—	—	—	—	1	7	14
교 동	—	—	—	—	—	—	—	—	—	—	—	—
남 교 동	8	59	118	—	—	—	—	—	—	8	59	118
호 남 동	32	226	467	—	—	—	11	98	196	20	123	246
죽 동	19	185	383	1	20	40	7	81	162	10	77	154
구 앞 동	25	136	272	—	—	—	1	11	22	24	125	250
동 성 동	20	117	251	—	—	—	1	13	26	17	89	178
영 해 동	39	264	587	—	—	—	4	50	100	22	145	290
유 달 동	8	88	176	1	23	46	3	34	68	4	31	62
만 호 동	26	148	324	—	—	—	5	57	114	18	77	154
서 산 동	1	7	14	—	—	—	—	—	—	1	7	14
운 남 동	—	—	—	—	—	—	—	—	—	—	—	—
죽 교 동 1구	—	—	—	—	—	—	—	—	—	—	—	—
" 2구	4	35	70	—	—	—	1	12	24	3	23	46
" 3구	—	—	—	—	—	—	—	—	—	—	—	—
" 4구	—	—	—	—	—	—	—	—	—	—	—	—
" 5구	2	19	38	—	—	—	1	10	20	1	9	18
이 보 동	—	—	—	—	—	—	—	—	—	—	—	—
충 무 동	—	—	—	—	—	—	—	—	—	—	—	—
연 동	—	—	—	—	—	—	—	—	—	—	—	—



207. 식 품 위 생 업 소 수

연도 및 동별	카바레	바	요리점	한식	중국식	일본식	양식	종합	주점	빙과점	다방업	관계	자업	당계	유업	아이스	스	의	업
1 9 6 6	1	7	—	125	10	—	1	—	112	8	26	21	6	20	—	—	—	—	39
1 9 6 7	1	4	—	126	10	—	1	—	110	4	28	25	3	22	—	—	—	—	38
1 9 6 8	2	3	—	126	8	—	—	—	120	7	30	36	3	27	—	—	—	—	30
1 9 6 9	4	3	—	111	7	—	—	—	136	15	33	48	5	26	—	—	—	—	34
1 9 7 0	2	3	—	109	7	—	—	—	83	27	45	52	2	—	—	—	—	—	39
용 당 동	—	—	—	1	—	—	—	—	—	2	—	3	—	—	—	—	—	—	2
산 경 동 1구	—	—	—	3	—	—	—	—	4	2	1	12	1	—	—	—	—	—	1
” ” 2구	—	—	—	—	—	—	—	—	—	—	—	3	—	—	—	—	—	—	6
” ” 3구	—	—	—	—	—	—	—	—	—	—	—	1	—	—	—	—	—	—	2
대 성 동 1구	—	—	—	1	—	—	—	—	1	1	—	1	—	—	—	—	—	—	2
” ” 2구	—	—	—	2	—	—	—	—	—	—	—	2	—	—	—	—	—	—	—
양 교 동	—	—	—	2	—	—	—	—	1	—	—	—	—	—	—	—	—	—	—
북 교 동	—	—	—	2	—	—	—	—	3	1	—	—	—	—	—	—	—	—	—
남 초 동	—	—	—	12	1	—	—	—	12	6	2	—	—	—	—	—	—	—	10
초 남 동	—	—	—	12	—	—	—	—	14	4	9	10	—	—	—	—	—	—	1
죽 동	—	—	—	14	—	—	—	—	10	—	5	3	—	—	—	—	—	—	2
부 안 동	—	1	—	18	2	—	—	—	10	2	13	5	—	—	—	—	—	—	1
동 정 동	—	—	—	—	—	—	—	—	1	1	—	—	—	—	—	—	—	—	2
영 해 동	—	1	—	21	2	—	—	—	17	3	5	3	—	—	—	—	—	—	2
유 달 동	2	—	—	6	2	—	—	—	5	2	7	4	—	—	—	—	—	—	2
탄 호 동	—	—	—	11	—	—	—	—	3	1	3	1	—	—	—	—	—	—	3
사 산 동	—	—	—	2	—	—	—	—	—	—	—	1	—	—	—	—	—	—	—
은 남 동	—	—	—	—	—	—	—	—	—	—	—	—	—	—	—	—	—	—	1
중 교 동 1구	—	—	—	—	—	—	—	—	—	—	—	—	1	—	—	—	—	—	—
” ” 2구	—	—	—	—	—	—	—	—	—	2	—	2	—	—	—	—	—	—	2
” ” 3구	—	—	—	—	—	—	—	—	—	—	—	1	—	—	—	—	—	—	—
” ” 4구	—	1	—	—	—	—	—	—	2	—	—	—	—	—	—	—	—	—	—
” ” 5구	—	—	—	1	—	—	—	—	—	—	—	—	—	—	—	—	—	—	—
이 보 동	—	—	—	1	—	—	—	—	—	—	—	—	—	—	—	—	—	—	—
충 부 동	—	—	—	—	—	—	—	—	—	—	—	—	—	—	—	—	—	—	—
연 동	—	—	—	—	—	—	—	—	—	—	—	—	—	—	—	—	—	—	—

식품 위생업 소수 (속)

업종 및 업종	영업 상 업	정수 업	음식 업	음식 업	음식 업	음식 업	음식 업	음식 업	음식 업	음식 업	음식 업	음식 업	계
1966	2	3	2	—	—	3	8	3	6	—	—	403	
1967	2	3	2	—	—	4	8	8	6	—	—	407	
1968	2	3	4	—	—	4	21	8	9	—	—	443	
1969	4	3	8	3	—	4	19	12	12	—	—	487	
1970	5	2	8	—	—	4	18	13	12	119	—	550	
음식업 동	—	—	—	—	—	—	—	1	1	2	—	12	
산정동 1구	—	—	—	—	—	—	—	—	2	4	—	30	
" 2구	—	—	—	—	—	—	2	—	—	—	—	11	
" 3구	—	—	—	—	—	—	1	1	—	3	—	8	
대성동 1구	—	—	—	—	—	—	—	—	—	1	—	7	
" 2구	—	—	—	—	—	1	2	—	1	2	—	10	
양곡동	—	—	—	—	—	—	2	—	—	—	—	5	
부곡동	—	—	—	—	—	—	—	—	1	1	—	8	
담곡동	—	1	—	—	—	—	—	2	3	18	—	67	
동문동	—	1	2	—	—	1	6	—	—	23	—	83	
주부동	—	—	—	—	—	—	—	1	—	2	—	37	
부안동	—	—	—	—	—	—	—	—	—	10	—	62	
동명동	1	—	1	—	—	—	—	1	—	1	—	8	
유혜동	—	—	—	—	—	2	1	3	—	20	—	80	
판교동	—	—	—	—	—	—	—	—	1	8	—	39	
판교동	2	—	3	—	—	—	3	4	2	16	—	52	
서산동	2	—	2	—	—	—	1	—	—	5	—	13	
신관동	—	—	—	—	—	—	—	—	—	1	—	2	
죽교동 1구	—	—	—	—	—	—	—	—	—	1	—	2	
" 2구	—	—	—	—	—	—	—	—	1	—	—	7	
" 3구	—	—	—	—	—	—	—	—	—	—	—	1	
" 4구	—	—	—	—	—	—	—	—	—	—	—	3	
" 5구	—	—	—	—	—	—	—	—	—	—	—	1	
이로동	—	—	—	—	—	—	—	—	—	—	—	1	
총부동	—	—	—	—	—	—	—	—	—	—	—	—	
연동	—	—	—	—	—	—	—	—	—	1	—	1	

208. 가족계획사업실적

연도별	개 용 선 진								약 료 및 기 구 공 급									
	총 수		강 연 회		파 담 회		시 정 작 교 육		경 계		재 리		관 료		비 은 약		계	
	회 수	참 석 인	회 수	참 석 인	회 수	참 석 인	회 수	참 석 인	량	인 원	량	인 원	량	인 원	량	인 원	량	인 원
1966	651	17,940	15	902	617	7,438	19	9,600	274	274	320	320	8,417	8,417	—	—	9,011	9,011
1967	660	10,478	11	327	645	8,608	4	1,543	300	300	400	400	8,224	8,224	—	—	8,924	8,924
1968	303	4,312	3	1,500	300	2,812	—	—	—	—	—	—	6,154	7,082	—	—	6,154	7,082
1969	12	146	—	—	12	146	—	—	3,485	2,699	—	—	4,426	4,423	—	—	7,911	7,122
1970	351	4,004	39	475	312	3,529	—	—	—	—	—	—	10,101	10,101	6,668	5,175	16,769	15,276
용 당 동	12	197	—	—	12	197	—	—	—	—	—	—	385	385	256	100	641	435
신정동1구	13	214	2	24	11	190	—	—	—	—	—	—	685	685	315	199	1,000	884
" 2구	12	205	2	25	10	180	—	—	—	—	—	—	485	485	275	204	760	689
" 3구	10	192	2	27	8	165	—	—	—	—	—	—	485	485	201	285	686	770
대성동1구	15	225	—	—	15	225	—	—	—	—	—	—	585	585	258	296	843	881
" 2구	26	288	4	48	22	240	—	—	—	—	—	—	385	385	272	246	657	631
양 동	16	233	1	13	15	220	—	—	—	—	—	—	385	385	243	207	628	592
북교동	10	75	—	—	10	75	—	—	—	—	—	—	285	285	209	254	494	539
남교동	12	60	—	—	12	60	—	—	—	—	—	—	185	185	270	236	455	421
호남동	14	75	—	—	14	75	—	—	—	—	—	—	385	385	307	190	692	575
죽 동	12	86	—	—	12	86	—	—	—	—	—	—	285	285	262	250	547	535
무안동	11	77	—	—	11	77	—	—	—	—	—	—	385	385	243	250	628	635
동방동	7	64	2	24	5	40	—	—	—	—	—	—	385	385	248	158	633	543
영내동	16	132	4	47	12	85	—	—	—	—	—	—	185	185	272	150	457	335
유달동	6	60	—	—	6	60	—	—	—	—	—	—	285	285	282	150	567	435
만호동	10	77	—	—	10	77	—	—	—	—	—	—	385	385	298	164	683	549
서산동	15	100	2	30	13	70	—	—	—	—	—	—	385	385	304	185	689	570
은곡동	13	192	1	10	12	182	—	—	—	—	—	—	485	485	247	185	732	670
죽교동1구	17	252	2	25	15	227	—	—	—	—	—	—	585	585	247	190	832	775
" 2구	17	167	5	75	12	92	—	—	—	—	—	—	385	385	254	225	639	610
" 3구	17	252	4	60	13	192	—	—	—	—	—	—	385	385	218	185	603	570
" 4구	11	197	1	10	10	187	—	—	—	—	—	—	385	385	227	196	612	581
" 5구	14	116	2	26	12	90	—	—	—	—	—	—	385	385	207	190	592	575
이로동	22	229	4	21	18	208	—	—	—	—	—	—	385	385	247	180	632	565
충무동	12	99	—	—	12	99	—	—	—	—	—	—	276	276	249	180	525	456
연 동	11	140	1	10	10	130	—	—	—	—	—	—	285	285	257	120	542	405



209. 가족계획 상담소 운영상황

연 도 별	가 족 계 획 상 담 소								
	총 계			남			여		
1 9 6 6	6,546	947	5,599	1,703	367	1,336	4,843	580	4,263
1 9 6 7	7,460	620	6,840	2,227	383	1,844	5,233	237	4,996
1 9 6 8	10,034	254	9,780	3,093	177	2,916	6,941	77	6,864
1 9 6 9	9,753	2,504	7,249	3,694	988	2,706	6,059	1,516	4,543
1 9 7 0	16,507	2,540	13,967	5,729	1,320	4,409	10,778	1,220	9,558
용 당 동	699	90	609	171	40	131	528	50	478
산 경 동 1구	665	127	538	223	65	158	442	62	380
"  2구	728	118	610	240	50	190	488	68	420
"  3구	690	110	580	245	45	200	445	65	380
대 성 동 1구	865	115	750	340	60	280	525	55	470
"  2구	860	133	727	257	55	202	603	78	525
양 표 동	880	150	730	245	70	175	635	80	555
북 표 동	443	68	375	158	38	120	285	30	255
남 표 동	415	65	350	155	45	110	260	20	240
호 남 동	447	62	385	195	40	155	252	22	230
죽 동	615	73	542	195	38	157	420	35	385
무 안 동	647	90	557	250	65	185	397	25	372
동 명 동	668	90	578	240	60	180	428	30	398
영 해 동	642	95	547	197	55	142	445	40	405
유 달 동	617	92	525	197	47	150	420	45	375
관 호 동	403	59	344	160	38	122	243	21	222
서 산 동	748	125	623	228	70	158	520	55	465
은 금 동	794	122	672	307	65	242	487	57	430
죽 표 동 1구	564	80	484	174	30	144	390	50	340
"  2구	672	97	575	240	40	200	432	57	375
"  3구	552	100	452	190	40	150	362	60	302
"  4구	550	95	455	230	55	175	320	40	280
"  5구	466	89	377	221	64	157	245	25	220
이 로 동	569	100	469	235	50	185	334	50	284
충 두 동	592	85	507	170	40	130	422	45	377
연 동	716	110	606	266	55	211	450	55	395

210. X - 선 검진 상황

인 도 별	간 환 명 집 자	환 독 자	활 동 성 결 핵				활 동 성 결 핵 의 사	의 사 결 핵	참 용 성 포 락 염	비 활 동 성 결 핵	기 타 증 상	경 당	사 점 분 량
			총 수	경 승	중 등 중	중 중							
1 9 6 7	5,891	4,149	241	109	72	60	6	3	1	6	18	3,874	—
1 9 6 8	7,713	7,713	125	81	36	8	—	3	—	—	5	7,580	—
1 9 6 9	9,239	469	121	54	40	27	7	50	15	—	4	271	—
1 9 7 0	8,972	8,972	121	77	27	17	—	—	—	—	—	8,851	—
용 당 동	302	302	6	2	3	1	—	—	—	—	—	296	—
산 결 동 1구	420	420	7	5	1	1	—	—	—	—	—	413	—
" " 2구	356	356	7	5	2	—	—	—	—	—	—	349	—
" " 3구	370	370	5	2	2	1	—	—	—	—	—	365	—
대 성 동 1구	385	385	4	3	1	—	—	—	—	—	—	381	—
" " 2구	540	540	7	4	1	2	—	—	—	—	—	533	—
양 동	352	352	9	6	2	1	—	—	—	—	—	343	—
북 교 동	415	415	7	5	2	—	—	—	—	—	—	408	—
남 교 동	243	243	5	2	2	1	—	—	—	—	—	238	—
호 남 동	386	386	5	3	—	2	—	—	—	—	—	381	—
주 동	182	182	1	—	—	1	—	—	—	—	—	181	—
부 안 동	288	288	3	2	1	—	—	—	—	—	—	285	—
동 평 동	187	187	1	—	1	—	—	—	—	—	—	186	—
영 해 동	355	355	4	3	—	1	—	—	—	—	—	351	—
유 달 동	321	321	4	3	—	1	—	—	—	—	—	317	—
만 호 동	432	432	5	2	3	—	—	—	—	—	—	427	—
서 산 동	365	365	4	3	—	1	—	—	—	—	—	361	—
은 금 동	272	272	2	2	—	—	—	—	—	—	—	270	—
축 교 동 1구	227	227	6	4	—	2	—	—	—	—	—	221	—
" " 2구	345	345	7	3	2	2	—	—	—	—	—	338	—
" " 3구	406	406	3	2	1	—	—	—	—	—	—	403	—
" " 4구	369	369	6	4	2	—	—	—	—	—	—	363	—
" " 5구	472	472	4	4	—	—	—	—	—	—	—	468	—
이 로 동	625	625	7	6	1	—	—	—	—	—	—	618	—
송 무 동	72	72	1	1	—	—	—	—	—	—	—	71	—
연 동	285	285	1	1	—	—	—	—	—	—	—	284	—

자료: 보건소

211. 나 환 자 등 록 상 황

연도 및 동별	정 작 장 수	나 환 자 수		비 고
		계	수 용	
1966	—	18	—	18
1967	—	22	—	22
1968	—	23	—	23
1969	—	17	—	17
1970	—	18	—	18
용 당 동	—	1	—	1
산 경 동 1구	—	1	—	1
"    2구	—	2	—	2
대 성 동 1구	—	1	—	1
"    2구	—	3	—	3
양 동	—	1	—	1
로 남 동	—	1	—	1
동 평 동	—	3	—	3
만 호 동	—	1	—	1
서 산 동	—	2	—	2
죽 교 동 1구	—	1	—	1
이 료 동	—	1	—	1

212. 춘추기 총부 점검실적

연도 및 동별	요 집 중 대상자	총 수				춘 추 기 총 부				추 기 검 우			
		점종자	반 응 검 사			점종자	반 응 검 사			점종자	반 응 검 사		
			선 감	불선감	점사미수		선 감	불선감	점사미수		선 감	불선감	점사미수
1 9 6 6	15,350	12,306	11,246	564	496	6,697	5,926	275	496	5,609	5,320	289	—
1 9 6 7	15,350	13,506	12,613	410	483	7,496	6,985	139	372	6,010	5,628	271	111
1 9 6 8	16,606	14,835	—	—	—	7,172	—	—	—	7,656	—	—	—
1 9 6 9	14,550	12,626	11,463	786	377	7,035	5,739	784	512	5,585	4,633	572	380
1 9 7 0	16,300	15,466	13,500	1,820	146	15,466	13,500	1,820	146	—	—	—	—
용 달 동	877	832	797	28	7	832	797	28	7	—	—	—	—
산 경 동 1구	887	841	727	99	15	841	727	99	15	—	—	—	—
" 2구	973	923	846	73	4	923	846	73	4	—	—	—	—
" 3구	895	849	726	119	4	849	726	119	4	—	—	—	—
대 성 동 1구	691	656	554	92	10	656	554	92	10	—	—	—	—
" 2구	739	701	618	83	—	701	618	83	—	—	—	—	—
양 동	683	648	572	70	6	648	572	70	6	—	—	—	—
북 교 동	420	398	346	47	5	398	346	47	5	—	—	—	—
남 교 동	396	376	325	40	11	376	325	40	11	—	—	—	—
호 남 동	647	614	520	86	8	614	520	86	8	—	—	—	—
죽 동	499	473	402	64	7	473	402	64	7	—	—	—	—
부 안 동	354	336	281	50	5	336	281	50	5	—	—	—	—
동 명 동	416	395	319	74	2	395	319	74	2	—	—	—	—
영 해 동	607	576	504	68	4	576	504	68	4	—	—	—	—
유 탄 동	533	506	468	38	—	506	468	38	—	—	—	—	—
만 호 동	723	686	606	73	7	686	606	73	7	—	—	—	—
서 산 동	962	913	805	102	6	913	805	102	6	—	—	—	—
운 글 동	542	514	431	80	3	514	431	80	3	—	—	—	—
학 교 동 1구	755	716	618	95	3	716	618	95	3	—	—	—	—
" 2구	645	615	539	72	4	615	539	72	4	—	—	—	—
" 3구	679	644	581	54	9	644	581	54	9	—	—	—	—
" 4구	627	595	499	89	7	595	499	89	7	—	—	—	—
" 5구	208	197	155	35	7	197	155	35	7	—	—	—	—
이 교 동	647	614	540	70	4	614	540	70	4	—	—	—	—
충 무 동	263	249	180	65	4	249	180	65	4	—	—	—	—
원 동	632	599	541	54	4	599	541	54	4	—	—	—	—

자료:보 권 소 ※ 1970년도는 춘추기에만 실시하였음.

213. 예방접종 인원수

연도 및 동별	총					감파라티	브레라	B. G. G	D. D. T
	총 수	제 1 기	제 2 기	제 3 기	기 타				
1 9 6 6	12,306	4,619	4,950	2,002	735	93,539	84,786	3,914	3,842
1 9 6 7	13,506	6,874	4,155	1,674	803	115,000	72,420	6,930	3,132
1 9 6 8	14,835	4,479	7,412	1,179	1,765	46,840	84,658	12,067	2,320
1 9 6 9	12,899	9,509	2,414	771	205	39,679	294,017	17,101	846
1 9 7 0	15,466	7,339	5,120	3,007	—	53,996	241,821	17,106	2,846
용 방 동	832	395	275	162	—	2,350	1,250	686	102
산 정 동 1 구	841	399	278	164	—	2,700	1,449	282	83
" " 2 구	923	438	305	180	—	2,690	2,478	602	142
" " 3 구	849	403	281	165	—	2,151	779	633	143
대 성 동 1 구	656	311	217	128	—	2,650	1,508	502	103
" " 2 구	701	333	232	136	—	2,324	888	1,289	126
양 동	648	307	215	126	—	2,650	1,825	500	120
북 교 동	398	189	132	77	—	1,870	717	514	84
남 교 동	376	178	124	74	—	1,541	435	499	82
호 남 동	614	291	203	120	—	1,440	698	901	103
죽 동	473	224	156	93	—	1,502	791	758	83
부 안 동	336	159	111	66	—	1,600	505	787	80
동 동	395	187	130	78	—	2,134	955	808	117
영 배 동	576	273	191	112	—	1,785	952	1,158	127
유 달 동	506	240	167	99	—	2,250	1,005	946	107
탄 호 동	686	325	227	134	—	2,379	1,000	758	143
서 산 동	913	433	302	178	—	2,430	1,597	585	143
은 광 동	514	244	170	100	—	2,850	1,194	550	137
죽 교 동 1 구	716	340	237	139	—	2,016	1,805	583	104
" " 2 구	615	292	203	120	—	1,685	1,305	499	110
" " 3 구	644	305	213	126	—	1,945	1,648	515	99
" " 4 구	595	282	197	116	—	2,670	1,122	503	90
" " 5 구	197	93	65	39	—	1,578	583	498	107
이 로 동	614	296	209	109	—	1,147	968	615	97
충 무 동	249	118	82	49	—	1,918	184	827	127
연 동	599	284	198	117	—	1,741	1,441	308	87
기 타	—	—	—	—	—	—	212,739	—	—

자료: 보건소

214. 성병검진 환

연	도	별	월중초대 차원인원	검진회수별 인원실적						실인원의검진결과					
				총수	1회	2회	3회	4회	5회	6회	총수	진강	보균자 감염	원중2회 이상집인	
1	9	6	7	118	3,983	1,175	1,203	853	475	277	—	3,983	3,567	343	73
1	9	6	8	93	3,850	1,001	945	1,050	600	254	—	3,850	3,237	560	53
1	9	6	9	320	3,846	1,025	1,209	850	460	302	—	3,846	3,548	218	80
1	9	7	0	999	2,751	938	652	688	473	—	—	2,751	2,597	154	—

자료:보건소

215. 법정 전염병 환자 발생 상황

연	도	별	총												
			총수		제1		제2		제3		제4		제5		
			발생	사망	발생	사망	발생	사망	발생	사망	발생	사망	발생	사망	
1	9	6	6	13	1	—	—	—	—	—	12	1	—	—	—
1	9	6	7	6	—	—	—	—	—	—	4	—	—	—	—
1	9	6	8	11	2	—	—	—	—	—	7	—	—	—	—
1	9	6	9	123	3	49	2	—	—	—	72	1	—	—	—
1	9	7	0	11	—	8	—	—	—	—	3	—	—	—	—

연	도	별	총												
			발진티브스		제1		제2		제3		제4		제5		
			발생	사망	발생	사망	발생	사망	발생	사망	발생	사망	발생	사망	
1	9	6	6	—	—	—	—	—	—	—	1	—	—	—	—
1	9	6	7	—	—	—	—	—	—	—	—	—	—	2	—
1	9	6	8	—	—	—	—	—	—	—	—	—	—	4	2
1	9	6	9	—	—	—	—	—	—	—	2	—	—	—	—
1	9	7	0	—	—	—	—	—	—	—	—	—	—	—	—

연	도	별	총												
			총수		제1		제2		제3		제4		제5		
			발생	사망	발생	사망	발생	사망	발생	사망	발생	사망	발생	사망	
1	9	6	6	470	6	152	—	4	—	236	—	59	—	—	—
1	9	6	7	36	—	6	—	1	—	15	—	14	—	—	—
1	9	6	8	892	—	34	—	84	—	690	3	84	—	—	—
1	9	6	9	841	—	470	—	18	—	37	—	316	—	—	—
1	9	7	0	1,080	1	421	—	31	—	589	1	39	—	—	—

연	도	별	제2						제3						
			인출원자		원진명		마라리아		총수		결핵		성병		복
			발생	사망	발생	사망	발생	사망	발생	사망	발생	사망	발생	사망	
1	9	6	6	—	—	1	—	18	6	—	—	—	—	—	—
1	9	6	7	—	—	—	—	—	—	—	—	—	—	—	—
1	9	6	8	—	—	—	—	—	—	—	—	—	—	—	—
1	9	6	9	—	—	—	—	—	—	2,793	109	2,793	109	—	—
1	9	7	0	—	—	—	—	—	—	1,751	128	1,751	128	—	—

자료:보건소

## X II. 보 안

### 216. 구속영장및긴급구속영장청구집행상황

연 도 별	구 분	구 속 변			구 속 기 간						긴급구속영장청구상황		
		영장구속	긴급구속	현행법포	24시간이내	48시간이내	72시간이내	10일이내	20일이내	합 계	기 각		소 계
											검사기각	판사기각	
1 9 6 9	보 통	1,053	—	184	351	702	—	—	—	—	49	63	112
1 9 7 0	—	816	—	263	977	101	1	—	—	1,079	49	57	106

자료: 목포경찰서

### 217. 경찰 범죄 통계

연 도 별	총 수				형 법 범			특 별 범 범		
	발생건수	검거건수	검거인원	비 율	발생건수	검거건수	검거인원	발생건수	검거건수	검거인원
1 9 6 8	7,636	7,168	7,207	93.7	2,787	2,638	2,441	4,849	4,530	4,766
1 9 6 9	11,949	13,878	13,677	116.1	3,166	3,103	2,827	8,783	10,775	10,850
1 9 7 0	11,180	10,934	10,881	97.7	3,247	3,064	2,981	7,933	7,870	7,900

자료: 목포경찰서

### 218. 피의자 직업별 통계

연 도 별	노 부 자								종 업 원					방 급 자 및 자 유 업								
	공 장 노부자	광 산 노부자	부 운 노부자	농 어 노부자	토 건 노부자	목 축 노부자	자 유 노부자	기 타	상 점 원	운 송 인	직 접	검 객	가 고	사 업	기 타	훈 회 직	영 사 원	공 무 원	교 육 자	중 표 가	의 보	기 타
1 9 6 8	2,849	—	18	—	—	—	203	4	7	2	6	8	17	10	—	—	—	—	—	—	—	—
1 9 6 9	2,441	—	104	5	—	—	64	57	14	26	1	21	31	36	9	2	2	—	—	—	—	—
1 9 7 0	420	—	358	12	143	2,442	452	324	349	296	1,685	7	—	5	13	—	—	—	—	—	—	—

연 도 별	기								타				학 생									
	직 종	의 무	기 타	농 어	공 업	상 업	일 부	미 이	전 당	포	고	상	직 접	점	교 통	무	직	국 민	중	고	대	기 타
1 9 6 8	34	2	2	254	20	34	15	—	—	4	—	2,189	—	2	18	—	—	—	—	—	—	—
1 9 6 9	46	5	354	293	18	78	7	2	2	28	14	1,149	—	17	29	11	—	—	—	—	—	—
1 9 7 0	621	786	1,709	113	116	58	224	—	112	116	—	374	7	8	10	10	111	—	—	—	—	—

자료: 목포경찰서

219. 학 령 별 범 죄 통 계

연 도 별	총 수	국 민 학 교			중 학 교			고 등 학 교			대 학 교			판 위 학 기	기 타
		계 학	중 퇴	졸 업	계 학	중 퇴	졸 업	계 학	중 퇴	졸 업	계 학	중 퇴	졸 업		
1 9 6 7	6,629	4	48	1,315	16	62	266	16	21	236	—	1	—	864	3,780
1 9 6 8	7,207	—	66	971	17	73	316	29	56	288	11	12	70	560	4,738
1 9 6 9	13,677	46	755	1,562	94	246	762	127	257	2,568	12	362	257	2,568	4,061
1 9 7 0	10,881	8	1,549	2,421	16	452	634	29	531	641	6	25	18	4,551	—

자료 : 목포경찰서

220. 년 령 별 범 죄 통 계

연 도 별	합 계	14세미만	14 ~ 19	소 계	20 ~ 29	30~39	40~49	50~59	60 이 상	소 계
1 9 6 7	6,629	5	62	67	3,988	1,338	914	304	18	6,562
1 9 6 8	7,207	—	1,199	1,199	2,961	1,815	1,111	121	—	6,008
1 9 6 9	13,677	129	2,756	2,885	5,842	3,016	661	945	328	10,792
1 9 7 0	10,881	521	947	1,468	4,564	2,559	1,237	589	464	9,413

자료 : 목포경찰서

221. 밀 수 범 검 거 상 황

단 위 : 원

연 도 별	검 거 전 수	인 원	검 거 물 총 평 가 액	총 치	
				건 수	인 원
1 9 6 6	61	75	1,547,309	10	22
1 9 6 7	79	108	20,010,127	4	11
1 9 6 8	72	136	44,085,052	16	66
1 9 6 9	130	198	12,701,013	27	89
1 9 7 0	142	185	41,260,000	19	33

자료 : 목포세관

222. 폭 령 배 검 거 상 황

연 도 별	발 생 전 수	검 거 전 수	검 거 인 원	차 리 상 황						즉 심 리 부
				검 찰 승 치		타 기 관 이 처		소 년 원 승 치		
				구 속	발 구 속	구 속	발 구 속	구 속	발 구 속	
1 9 6 7	1,060	930	1,326	296	883	—	—	—	—	147
1 9 6 8	768	731	1,143	408	735	—	—	—	—	—
1 9 6 9	885	900	1,344	365	979	—	—	—	—	—
1 9 7 0	1,066	1,016	1,429	536	825	2	18	36	12	—

자료 : 목포경찰서



223. 산림범죄 검거 및 처리 상황

연 도 별	검 거 건 수	송 처 사 건			이 정
		계	구 속	불 구 속	
1 9 6 9	7	5	2	3	2
1 9 7 0	1	1	—	1	—

자료: 목포경찰서

224. 소년 범죄 검거수

연 도 별	총 수	살 인	강 도	강 간	폭 행	상 해	공 관	협 박	전 도	착 위	막 령	음란	도박	방화	기타
1 9 6 9	577	—	1	1	9	11	3	1	205	—	—	—	—	—	346
1 9 7 0	521	—	3	10	46	48	5	—	398	—	—	—	—	2	9

자료: 목포경찰서

225. 자동차 단속 상황

연 도 별	단속건수	위 반 사 항														
		속도위반	주월	회전	음운	주전	무면허	일반도	경비량	신호등	정원	주차장	불법	적제	기 타	
1 9 6 7	1,158	54	13	11	—	6	34	—	31	123	89	11	122	664		
1 9 6 8	1,207	29	11	44	—	7	32	—	70	80	112	2	94	726		
1 9 6 9	2,355	210	96	43	5	6	—	—	215	61	353	13	51	1,302		
1 9 7 0	3,357	283	224	89	—	—	67	304	466	110	504	—	99	1,211		

연 도 별	차 종				응 도 별				회 관									
	절	버스	승용	화물	특수	만용	군용	영업용	자가용	의인	국공	비차	운행지	면허소	면허지	운방	이점	즉 심
1 9 6 7	—	—	—	—	—	30	—	1,008	120	—	—	—	95	2	130	11	501	485
1 9 6 8	—	—	—	—	—	27	1,111	69	—	—	—	—	71	1	239	13	570	624
1 9 6 9	50	189	1,347	767	2	45	—	2,167	143	—	—	—	72	1	350	6	952	974
1 9 7 0	49	137	2,393	778	—	62	—	3,135	160	—	—	—	122	3	1,066	32	954	2,371

자료: 목포경찰서

226. 변 사 자 수

연 도 별	총 수			의 사		목 겹 사		의 사		도 검		총 포		폭 받 들	
	계	남	여	남	여	남	여	남	여	남	여	남	여	남	여
1 9 6 8	90	62	28	4	3	—	—	17	5	—	—	—	—	—	—
1 9 6 9	75	70	5	10	—	—	—	—	—	—	—	—	—	—	—
1 9 7 0	123	91	32	6	1	—	—	27	8	1	—	1	—	—	—

연 도 별	음 독		기 차		자 동 차		외 사		주 탁		문 사		소 사		전 기		기 타		
	남	여	남	여	남	여	남	여	남	여	남	여	남	여	남	여	남	여	
1 9 6 8	24	11	1	—	—	—	—	—	—	1	—	—	—	—	—	—	—	16	8
1 9 6 9	28	1	—	—	30	2	—	—	2	—	—	—	—	—	—	—	—	2	—
1 9 7 0	28	7	—	—	—	—	2	1	3	—	—	—	1	—	2	2	20	13	—

자료: 목포경찰서

227. 자 살 자 상 황

연 도 별	총 수	원 인											
		경 신 이 상	병 차	염 세	빈 곤	비 관	낙 땅	질 쟁	실 연	가 정 화 화	사 업 실 폐	부 경	기 타
1 9 6 8	45	1	4	6	6	7	4	1	3	10	—	3	—
1 9 6 9	40	—	—	21	4	3	—	2	2	3	—	—	5
1 9 7 0	66	2	—	19	5	11	3	7	—	3	5	—	11

연 도 별	발 생														
	문 사	의 사	의 사	도 검	총 포	폭 받 들	음 독	기 차	자 동 차	외 사	주 탁	문 사	소 사	전 기 사	기 타
1 9 6 8	—	7	3	—	—	—	33	1	4	—	—	—	—	—	1
1 9 6 9	—	5	—	—	—	—	35	—	—	—	—	—	—	—	—
1 9 7 0	—	7	9	1	1	—	35	—	—	—	—	—	—	—	13

자료: 목포경찰서

228. 유실물 취득 상황

단위: 원

연도별	유 실			취 득			조 환		
	건 수	점 수	추정가액	건 수	점 수	추정가액	건 수	점 수	추정가액
1 9 6 8	8	12	61,150	16	19	39,040	8	12	18,770
1 9 6 9	—	—	—	35	35	400,000	5	5	50,000
1 9 7 0	—	—	—	38	38	163,560	3	3	19,000

연도별	공 채			보 관			발 견 자 위 록		
	건 수	점 수	추정가액	건 수	점 수	추정가액	건 수	점 수	추정가액
1 9 6 8	—	—	—	17	12	29,040	9	12	18,770
1 9 6 9	—	—	—	15	15	245,000	15	15	100,000
1 9 7 0	—	—	—	35	35	144,560	—	—	—

자료: 목포경찰서

229. 민 유 총 포 가 상 황

연도별	연말원재수	연 증 허 가			연 증 위 소		
		신 구	양 수	전 입	양 도	전 출	
1 9 6 8	126	108	21	—	2	2	3
1 9 6 9	151	—	3	2	2	2	2
1 9 7 0	139	—	10	18	1	8	2

자료: 목포경찰서

230. 자동차 운전 면허 상황

연도별	총 수			보 통 제 1 종			보 통 제 2 종		
	신규갱신	무효취소	연말원재 면허소지자	신규갱신	무효취소	연말원재 면허소지자	신규갱신	무효취소	연말원재 면허소지자
1 9 6 7	—	—	516	—	—	51	—	—	411
1 9 6 8	154	—	604	10	—	52	136	—	488
1 9 6 9	320	85	1,030	26	11	50	185	66	901
1 9 7 0	580	46	1,876	27	1	57	533	41	1,724

연도별	소 형			특 수			원 동 기 · 장 치 자 동 차		
	신규갱신	무효취소	연말원재 면허소지자	신규갱신	무효취소	연말원재 면허소지자	신규갱신	무효취소	연말원재 면허소지자
1 9 6 7	—	—	50	—	—	3	—	—	1
1 9 6 8	7	—	59	—	—	3	1	—	2
1 9 6 9	20	5	65	—	—	—	89	—	4
1 9 7 0	13	2	68	—	1	4	7	1	23

자료: 목포경찰서

### XXIII. 사 법

#### 231. 변호사 개업자 현황

단위: 원

연도 및 구분	개업자수	작 원 수			사 건 처 리 수 (연간)				연간 수입
		계	남	여	계	민 사	형 사	기 타	
1969	5	11	11	—	9,174	4,957	2,817	1,400	9,969,500
1970	5	11	11	—	703	431	144	128	3,515,000
이 중 기	1	3	3	—	207	137	35	35	1,035,000
과 명 분	1	2	2	—	169	103	38	28	845,000
장 배 용	1	3	3	—	156	95	36	25	780,000
김 기 열	1	2	2	—	129	74	25	30	645,000
김 대 운	1	1	1	—	42	22	10	10	210,000

자료: 광주지방법원 투표지원

#### 232. 각종 대서업자 현황

단위: 원

연 도 별	총 수		작 원 수	사 건 처 리 건 수					연 수 입 액
	행 정	사 법		계	민 사	형 사	행정대서	기 타	
1970	48	17	65	55,573	10,921	1,795	34,289	8,568	7,037,410

자료: 총 무 과

#### 233. 등 기 사 건

단위: 원

연 도 별	무 동 산 전	등 록 세	등 록 본 업 타 수	수 수 료	상 업 등 기				비 영 리 법 인				기 타	
					건 수	등록세	등 록 본 업 타 수	수 수 료	건 수	등록세	등 록 본 업 타 수	수 수 료	등 록 본 업 타 수	수 수 료
1969	11,443	29,145,244	1,091	33,530	178	517,600	51	3,070	202	73,749	11	340	1,415	28,147
1970	10,815	33,203,264	2,390	69,493	145	541,000	372	33,620	119	45,000	88	6,790	—	—

자료: 광주지방법원 투표지원

#### 234. 호 적 건 수

연 도 별	출 생	혼 인	이 혼	사 망	호 주 상 속	분 가	전 적	취 적	기 타	계
1969	85,402	15,061	185	15,980	1,988	9,443	2,102	973	1,059	132,193
1970	2,616	2,083	96	687	122	694	663	568	—	7,529

자료: 광주지방법원 투표지원

### XXIV. 재해 및 사고

#### 235. 풍수해 상황

단위: 천, 동, 천원  
천, 동, 개수

연도별	이재된		인명피해				가옥피해					선락피해							
	가구수	인구수	계	사망	부상	실종	피해액	계	전파	반파	침수	소파	유실	피해액	계	전파	반파	침수	물살
1969	31	170	—	—	—	—	915	191	6	6	160	19	—	—	—	—	—	—	—
1970	—	522	5	2	3	—	5,500	1,472	41	37	1,394	—	—	5,100	17	12	5	—	—
용담동	—	23	—	—	—	—	260	43	—	3	40	—	—	—	—	—	—	—	—
산경동 1구	—	80	—	—	—	—	280	255	2	3	250	—	—	—	—	—	—	—	—
"  2구	—	27	—	—	—	—	150	161	1	—	160	—	—	—	—	—	—	—	—
"  3구	—	30	—	—	—	—	140	94	1	3	90	—	—	—	—	—	—	—	—
대성동 1구	—	55	—	—	—	—	120	83	2	1	80	—	—	—	—	—	—	—	—
"  2구	—	47	—	—	—	—	130	90	—	3	87	—	—	—	—	—	—	—	—
양동	—	—	—	—	—	—	400	1	1	—	—	—	—	—	—	—	—	—	—
부포동	—	—	—	—	—	—	—	—	—	—	—	—	—	—	—	—	—	—	—
남포동	—	20	—	—	—	—	—	44	—	—	44	—	—	—	—	—	—	—	—
호남동	—	25	—	—	—	—	100	52	—	2	50	—	—	—	—	—	—	—	—
주동	—	—	—	—	—	—	—	—	—	—	—	—	—	—	—	—	—	—	—
무안동	—	—	—	—	—	—	10	1	—	1	—	—	—	—	—	—	—	—	—
문명동	—	—	—	—	—	—	—	—	—	—	—	—	—	—	—	—	—	—	—
영해동	—	—	—	—	—	—	200	1	1	—	—	—	—	1,980	5	5	—	—	—
유달동	—	—	—	—	—	—	1,330	2	—	2	—	—	—	—	—	—	—	—	—
만호동	—	—	—	—	—	—	—	—	—	—	—	—	—	490	2	1	1	—	—
서산동	—	—	—	—	—	—	390	7	4	3	—	—	—	2,000	1	1	—	—	—
은금동	—	—	—	—	—	—	—	—	—	—	—	—	—	—	—	—	—	—	—
후교동 1구	—	106	—	—	—	—	170	237	—	7	225	—	—	100	1	—	1	—	—
"  2구	—	85	5	2	3	—	280	215	1	4	210	—	—	36	1	1	—	—	—
"  3구	—	—	—	—	—	—	—	—	—	—	—	—	—	—	—	—	—	—	—
"  4구	—	—	—	—	—	—	20	2	—	2	—	—	—	—	—	—	—	—	—
"  5구	—	—	—	—	—	—	60	1	1	—	—	—	—	50	1	1	—	—	—
이토동	—	—	—	—	—	—	370	4	4	—	—	—	—	—	—	—	—	—	—
충무동	—	—	—	—	—	—	1,020	23	23	—	—	—	—	444	6	3	3	—	—
연동	—	25	—	—	—	—	70	161	—	3	158	—	—	—	—	—	—	—	—

자료: 건설과





### 236. 건물화재 발생 상황

단위: 원, 명

연 도 별	발생건수	연실면적	화재 발생 치 별									인명피해		손 해 추 정 액	건 물 피 해
			주거	관공사	회사	점포	학교	공장	창고	병원	교회	기타	사망		
1 9 6 6	9	286	1	—	—	4	—	—	—	—	4	—	—	10,180,100	—
1 9 6 7	11	759	5	—	—	2	—	—	—	—	4	—	—	12,249,935	—
1 9 6 8	13	836	—	1	1	—	—	6	—	—	2	—	3	18,913,800	—
1 9 6 9	24	261	11	2	—	5	—	4	—	—	2	—	3	12,231,350	2,388,500
1 9 7 0	35	581	16	—	—	4	1	5	—	—	9	7	14	12,705,912	15등

자료: 목포소방서

### 237. 교통사고 발생 상황

연 도 별	총 수			자 동 차			열 차		
	건 수	사 망	부 상	건 수	사 망	부 상	건 수	사 망	부 상
1 9 6 9	98	17	93	94	13	92	4	3	1
1 9 7 0	145	17	175	137	11	173	8	6	2

자료: 목포경찰서

### 238. 철로사고 발생 상황

연 도 별	총 수				철 도 사 고			
	사고건수	사 망	부 상	자 살	사고건수	사 망	부 상	자 살
1 9 6 7	2	2	—	—	2	2	—	—
1 9 6 8	11	1	10	1	11	1	10	1
1 9 6 9	4	1	2	1	4	1	2	1
1 9 7 0	8	6	2	—	8	6	2	—

자료: 목포경찰서

### 239. 폭발물사고 발생 상황

연 도 별	총 수			수 위 탄			T N T			탁 역 포 탄		
	건 수	사 망	부 상	건 수	사 망	부 상	건 수	사 망	부 상	건 수	사 망	부 상
1 9 7 0	1	—	1	—	—	—	—	—	—	1	—	1

자료: 목포경찰서

### 240. 소방기구 보유 수

연 도 별	총 수	소방 자동차 대수			일 반 차 량			기 타			소 방 소 대 원 수
		펌 프	탱 크	기 타	점 차	스리쿼터	G.M.C	기 타	완 용 펌 프	동력 펌 프	
1 9 6 6	5	4	—	—	1	—	—	—	—	—	148
1 9 6 7	5	4	—	—	1	—	—	—	—	—	148
1 9 6 8	5	4	—	—	1	—	—	—	—	—	148
1 9 6 9	16	4	—	—	1	—	—	—	11	—	330
T 9 7 0	6	5	—	—	1	—	—	—	—	—	270

자료: 목포소방서



X X V . 선 거

241. 국민투표유효투표수와무효투표수조사서

투 표 구 명	투 표 인 수	투 표 수	유 혼 투 표 수		
			환 성	반 대	계
계	(2,416) 74,586	(2,351) 53,283	33,709	17,912	51,612
용 당 1투표구	(2,416) 1,493	(235) 3,475	2,579	828	3,407
2 "	1,618	1,143	754	352	1,106
산정1구 1 "	1,635	1,112	666	424	1,090
" 2 "	1,489	999	527	428	955
" 3 "	1,564	1,083	632	419	1,051
" 4 "	1,603	1,050	618	408	1,026
산정2구 1 "	2,030	1,360	861	477	1,338
" 2 "	2,256	1,517	897	546	1,443
산정3구 1 "	2,454	1,646	1,014	552	1,566
" 2 "	1,560	1,086	784	268	1,052
대성1구 1 "	1,619	1,110	704	380	1,084
" 2 "	1,697	1,129	696	383	1,079
대성2구 1 "	1,285	868	502	335	837
" 2 "	1,139	774	412	350	762
" 3 "	1,117	760	472	271	743
양 동 1 "	1,214	795	453	329	782
" 2 "	1,185	816	456	350	806
" 3 "	1,025	705	420	262	682
북 교 1 "	1,086	757	491	253	744
" 2 "	1,080	758	452	302	754
남 교 1 "	1,050	820	521	287	808
" 2 "	1,054	757	496	255	751
호 남 1 "	1,308	917	520	380	900
" 2 "	1,739	1,179	670	490	1,160

국민투표유효투표수와무효투표수조서 (속)

1969. 10. 17 시행

무 효 투 표 수							기권자수	투 표 율	유효투표율	관성투표율
1	2	3	4	5	6	계				
15	1,115	156	36	340	—	1,662	21,303	71.43	96.88	63.26
							(56)			
15	12	27	—	14	—	68	1,982	88.8	98.0	74.2
—	26	5	—	7	—	38	474	70.7	96.6	65.9
—	—	3	15	4	—	22	523	68.0	98.0	59.8
—	39	2	—	3	—	44	490	67.0	95.6	52.7
—	26	2	—	4	—	32	481	69.2	97.0	58.3
—	18	1	—	5	—	24	553	65.5	97.7	58.8
—	14	2	—	6	—	22	670	66.9	98.3	63.3
—	67	3	4	—	—	74	739	67.2	95.1	59.1
—	50	4	11	15	—	80	808	67.0	95.1	61.6
—	26	3	—	5	—	34	474	69.6	96.8	72.1
—	23	—	—	3	—	26	509	68.5	97.6	63.4
—	41	2	—	7	—	50	478	70.2	95.5	61.6
—	23	—	—	8	—	31	417	67.5	96.4	57.8
—	6	—	—	6	—	12	365	68.1	98.1	53.0
—	15	1	—	1	—	17	357	68.0	97.7	62.1
—	7	2	—	4	—	13	419	65.4	98.3	56.9
—	2	2	—	6	—	10	369	68.8	98.7	55.8
—	19	2	—	2	—	23	320	68.7	96.7	59.5
—	6	3	—	4	—	13	329	69.7	98.2	64.8
—	1	—	—	3	—	4	322	70.1	98.4	59.6
—	8	1	—	3	—	12	230	78.0	98.5	63.5
—	3	—	—	3	—	6	297	71.8	99.2	65.5
—	6	4	—	7	—	17	391	70.1	98.1	56.7
—	10	—	2	7	—	19	560	67.7	98.3	56.8

국민투표유효투표수와무효투표수조사서 (속)

투표구명	투표인수	투표수	유효투표수		
			찬성	반대	계
죽동 1투표구	1,240	810	474	306	780
" 2 "	1,184	825	505	290	795
무안 1 "	1,112	779	469	294	763
" 2 "	702	493	292	182	474
봉명 1 "	1,187	802	518	269	787
" 2 "	840	562	367	193	560
영해 1 "	1,264	840	446	383	829
" 2 "	1,763	1,059	671	356	1,027
유담 1 "	1,261	832	517	284	801
" 2 "	1,179	810	508	289	797
간호 1 "	1,883	1,215	822	346	1,168
" 2 "	1,666	1,100	663	381	1,044
서산 1 "	1,236	818	485	295	780
" 2 "	1,578	991	606	332	938
" 3 "	1,578	1,032	669	321	990
은금 1 "	1,385	886	582	278	860
" 2 "	1,349	838	584	240	824
죽교1구 1 "	1,484	1,031	612	399	1,011
" 2 "	1,437	1,032	726	250	976
죽교2구 1 "	1,428	954	555	347	902
" 2 "	1,457	1,005	621	337	958
죽교3구 1 "	1,469	1,010	668	306	974
" 2 "	1,679	1,068	552	468	1,020
죽교4구 1 "	1,376	975	656	293	949
" 2 "	1,462	1,023	670	314	984
죽교5구 "	963	684	544	121	665
이토 1 "	1,657	1,250	911	279	1,190
" 2 "	1,118	763	547	181	728
총무 1 "	451	346	263	61	324
" 2 "	594	493	360	116	476
" 3 "	394	340	249	72	321

국민투표유효투표수와무효투표수조사서 (속)

무효투표수							기권자수	투표율	유효투표율	관성투표율
1	2	3	4	5	6	계				
—	18	6	—	6	—	30	430	65.3	96.2	58.5
—	26	2	—	2	—	30	359	69.7	96.3	61.2
—	11	2	—	3	—	16	333	70.0	97.0	60.2
—	15	2	—	2	—	19	209	70.2	96.1	59.2
—	6	1	—	8	—	15	385	67.0	98.1	64.5
—	—	—	—	2	—	2	278	66.9	99.6	65.3
—	7	—	4	—	—	11	424	66.4	98.6	53.0
—	27	1	—	4	—	32	704	60.0	96.9	63.3
—	23	1	—	7	—	31	429	65.9	92.2	62.1
—	8	2	—	3	—	13	369	68.7	98.3	62.7
—	29	12	—	6	—	47	668	64.5	96.1	67.6
—	35	9	—	12	—	56	566	66.0	94.9	60.2
—	31	1	—	6	—	38	418	66.1	95.3	59.2
—	41	2	—	10	—	53	587	62.8	94.6	61.1
—	36	1	—	5	—	42	546	65.3	95.9	64.8
—	20	2	—	4	—	26	499	63.9	97.0	65.6
—	8	1	—	5	—	14	511	62.1	98.3	69.6
—	15	1	—	4	—	20	453	69.4	98.0	59.3
—	53	—	—	3	—	56	405	71.8	94.5	70.3
—	42	2	—	8	—	52	474	66.8	94.5	58.1
—	39	3	—	5	—	47	452	68.9	95.3	61.7
—	29	—	—	7	—	36	459	68.7	96.4	66.1
—	40	2	—	6	—	48	611	63.6	95.5	51.6
—	20	—	—	6	—	26	401	70.8	97.3	67.2
—	30	—	—	9	—	39	439	69.9	96.1	65.4
—	5	4	—	10	—	19	279	71.0	97.2	79.5
—	49	3	—	8	—	60	407	75.4	95.2	72.8
—	—	17	—	18	—	35	355	68.2	95.4	71.6
—	—	2	—	20	—	22	105	76.7	93.6	76.0
—	—	4	—	13	—	17	101	82.9	96.5	73.0
—	4	4	—	11	—	19	54	86.2	94.4	73.2

242. 제7대 대통령 선거 득표상황

71. 4. 27 시행

투 표 구 별	선거인수	투 표 수		유 용 분 류 투 표 수										
		표수	%	후 보 자 별					특 표 수					
				박정희 표수   %	김대중 표수   %	박기춘 표수   %	이종윤 표수   %	진부기 표수   %	계 표 수					
계	77,560	60,639	78.2	18,889	31.1	38,780	64.0	89	0.1	28	—	566	0.9	58,352
용당동 제1 투표구	2,067	1,623	78.6	461	29.9	1,061	61.4	2	—	1	—	19	—	1,544
" 2 "	2,088	1,654	79.2	500	30.2	1,083	65.5	3	—	1	—	14	—	1,601
산정동1구제1투표구	2,115	1,683	79.9	462	27.5	1,134	67.4	2	—	1	—	14	—	1,613
" 2 "	1,782	1,369	76.9	358	26.1	927	67.6	1	—	1	—	21	—	1,308
산정동2구제1투표구	2,429	1,887	77.7	554	29.3	1,236	65.5	—	—	1	—	10	—	1,801
" 2 "	2,005	1,535	76.6	448	29.2	1,028	66.9	3	—	1	—	12	—	1,492
산정동3구제1투표구	2,731	2,007	73.5	683	34.0	1,219	60.7	1	—	—	—	16	—	1,919
" 2 "	1,639	1,262	77.0	419	33.2	710	56.3	4	—	—	—	22	—	1,155
대성동1구제1투표구	1,620	1,449	89.4	554	38.2	831	57.3	—	—	—	—	10	—	1,395
" 2 "	1,690	1,370	81.1	510	37.2	801	58.5	2	—	—	—	15	—	1,328
대성동2구제1투표구	1,166	913	78.3	259	28.4	611	66.9	1	—	—	—	5	—	876
" 2 "	1,077	856	79.5	231	27.0	584	68.2	1	—	1	—	11	—	828
" 3 "	1,112	905	81.4	268	29.6	600	66.3	—	—	1	—	8	—	877
양동 제1 투표구	1,249	971	77.7	260	26.8	667	68.7	1	—	1	—	8	—	937
" 2 "	1,219	930	76.3	283	30.4	605	65.1	2	—	—	—	8	—	898
" 3 "	1,009	763	75.6	260	34.1	466	61.1	3	—	—	—	6	—	735
북교동 제1 투표구	1,090	875	80.3	337	38.5	515	58.9	1	—	1	—	5	—	859
" 2 "	1,018	810	79.6	284	35.1	499	61.6	1	—	—	—	6	—	790
남교동 제1 투표구	1,075	855	79.5	294	33.4	533	62.3	—	—	—	—	4	—	831
" 2 "	1,070	864	80.7	282	29.2	595	68.9	1	—	—	—	7	—	855
호남동 제1 투표구	1,224	994	81.3	251	25.2	706	71.0	1	—	—	—	9	—	967
" 2 "	1,659	1,362	82.1	377	27.7	943	69.2	2	—	—	—	10	—	1,332
죽동 제1 투표구	1,205	923	76.6	244	26.5	654	70.8	1	—	—	—	6	—	905
" 2 "	1,098	850	77.4	261	30.7	567	66.7	2	—	—	—	4	—	834
무안동 제1 투표구	1,157	895	77.3	298	33.3	572	63.9	—	—	—	—	6	—	876
" 2 "	734	571	77.7	170	29.8	385	67.4	1	—	—	—	4	—	560

제7대 대통령 선거 득표상황 (속)

무 혼 무 표 수								기 권 수	무 효 율	유 효 투 표 율
1	2	3	4	5	6	7	계			
17	533	497	724	292	215	9	2,287	16,921	3.8	96.2
—	15	17	28	13	6	—	79	444	4.9	95.1
—	18	9	20	3	3	—	53	434	3.2	96.8
2	14	17	18	8	11	—	70	432	4.2	95.8
—	6	16	18	21	—	—	61	413	4.5	95.5
2	14	18	22	12	18	—	86	542	4.6	95.4
—	14	7	20	1	1	—	43	470	2.8	97.2
1	14	18	39	9	7	—	88	724	4.4	95.6
—	27	14	41	9	16	—	107	377	8.5	91.5
—	20	5	17	2	1	9	54	171	3.7	96.3
—	10	—	25	5	2	—	42	320	3.1	96.9
—	9	6	16	3	3	—	37	253	4.1	95.9
—	7	9	12	—	—	—	28	221	3.3	96.7
1	4	8	10	5	—	—	28	207	3.1	96.9
—	6	7	18	1	2	—	34	278	3.5	96.5
—	6	8	12	2	4	—	32	289	3.4	96.6
1	5	11	3	8	—	—	28	246	3.7	96.3
—	—	6	4	4	2	—	16	215	1.8	98.2
—	4	9	4	1	2	—	20	208	2.5	97.5
—	—	—	7	4	13	—	24	220	2.8	97.2
—	—	4	3	2	—	—	9	206	1.0	99.0
—	7	5	12	2	1	—	27	230	2.7	97.3
—	8	12	4	6	—	—	30	297	2.2	97.8
—	2	6	3	3	4	—	18	282	2.0	98.0
—	6	2	6	2	1	—	16	248	1.9	98.1
—	—	—	—	—	—	—	19	262	2.1	97.9
—	2	1	6	1	1	—	11	163	1.9	98.1

제7대 대통령 선거 득표상황 (속)

투 표 구 경	선거인수	투 표 수		유 호 무 표 수											
		표수	%	후 보 자 별 득 표 수						계					
				박정희	김대중	박기출	이종윤	진득기	표수						
표수	%	표수	%	표수	%	표수	%	표수	%	표수	%				
평명동 제1 투표구	1,312	1,008	76.7	314	31.2	646	64.1	—	—	—	—	10	—	970	
" 2 "	838	686	81.9	185	26.9	473	68.9	2	—	—	—	3	—	663	
영해동 제1 투표구	1,167	917	78.5	239	26.1	647	70.6	—	—	—	—	4	—	890	
" 2 "	1,719	1,271	73.9	380	29.9	834	65.6	1	—	1	—	9	—	1,225	
유달동 제1 투표구	1,580	1,320	83.5	463	35.1	782	59.2	2	—	—	—	6	—	1,253	
" 2 "	1,225	965	78.8	349	36.2	591	61.2	—	—	—	—	3	—	943	
만호동 제1 투표구	1,866	1,483	79.4	473	31.9	934	63.0	2	—	1	—	8	—	1,418	
" 2 "	1,848	1,444	78.1	476	33.0	905	62.7	1	—	1	—	10	—	1,393	
석산동 제1 투표구	1,267	913	72.0	237	26.0	611	66.9	3	—	—	—	17	—	868	
" 2 "	1,589	1,103	69.4	326	29.5	720	65.2	1	—	—	—	12	—	1,059	
" 3 "	1,649	1,144	69.3	306	26.7	795	69.4	3	—	2	—	8	—	1,114	
온금동 제1 투표구	1,321	1,014	76.7	311	30.7	629	62.0	1	—	1	—	10	—	952	
" 2 "	1,173	880	75.0	240	27.3	596	67.7	3	—	1	—	8	—	848	
죽교동1구제1투표구	1,559	1,224	78.5	324	26.5	842	68.8	—	—	—	—	17	—	1,183	
" 2 "	1,581	1,260	79.7	415	32.9	780	61.9	1	—	—	—	13	—	1,209	
죽교동2구제1투표구	1,524	1,236	81.1	408	33.0	783	63.3	—	—	1	—	6	—	1,198	
" 2 "	1,252	1,000	79.8	299	29.9	659	65.9	2	—	1	—	14	—	975	
죽교동3구제1투표구	1,479	1,117	75.5	386	34.5	688	61.5	2	—	—	—	8	—	1,084	
" 2 "	1,737	1,331	76.6	408	30.7	869	65.3	3	—	—	—	21	—	1,301	
죽교동4구제1투표구	1,478	1,157	78.3	350	30.1	745	64.2	—	—	1	—	14	—	1,110	
" 2 "	1,580	1,213	76.7	401	33.1	749	61.7	3	—	—	—	17	—	1,170	
죽교동 5구 투표구	989	782	79.0	338	43.2	377	48.2	1	—	3	—	13	—	732	
이로동 제1 투표구	2,026	1,593	78.7	477	29.9	979	61.4	9	—	1	—	29	—	1,495	
" 2 "	1,147	880	76.7	280	31.8	544	61.8	2	—	—	—	10	—	836	
충무동 제1 투표구	489	435	85.0	227	52.1	175	40.1	1	—	3	—	2	—	408	
" 2 "	591	473	80	217	45.9	221	46.7	3	—	1	—	8	—	450	
" 3 "	403	316	78.4	166	52.5	116	36.7	2	—	—	—	4	—	288	
연동 제1 투표구	1,303	1,050	80.5	262	24.9	746	71.1	2	—	—	—	5	—	1,015	
" 2 "	1,540	1,248	81.1	354	28.3	812	65.0	3	—	—	—	17	—	1,186	

제7대 대통령 선거 득표상황 (속)

무 호 무 표 수								기 권 수	무 호 율	유 호 무 표 율
1	2	3	4	5	6	7	계			
—	12	7	9	4	6	—	38	304	3.8	96.2
—	3	11	4	5	—	—	23	152	3.4	96.6
—	2	5	13	3	4	—	27	250	2.9	97.1
—	8	19	10	9	—	—	46	448	3.6	96.4
—	27	—	10	5	25	—	67	260	5.1	94.9
—	4	8	4	6	—	—	22	260	2.3	97.7
2	12	15	23	7	6	—	65	383	4.4	95.6
—	10	15	18	4	4	—	51	404	3.5	96.5
—	17	—	8	10	10	—	45	354	4.9	95.1
—	21	9	10	3	1	—	44	486	4.0	96.0
1	12	4	6	4	3	—	30	505	2.6	97.4
—	12	9	24	6	11	—	62	307	6.1	93.9
1	7	8	12	3	1	—	32	293	3.6	96.4
1	12	8	8	12	—	—	41	335	3.3	96.7
1	14	18	13	4	1	—	51	321	4.0	96.0
2	8	11	8	4	5	—	38	288	3.1	96.9
1	8	7	4	5	—	—	25	252	2.5	97.5
—	—	17	8	7	1	—	33	362	3.0	97.0
—	6	10	7	7	—	—	30	406	2.3	97.7
—	13	10	21	2	1	—	47	321	4.1	95.9
—	18	7	13	5	—	—	43	367	3.5	96.5
—	10	5	27	2	6	—	50	207	6.4	93.6
—	18	29	19	17	15	—	98	433	6.2	93.8
—	10	9	20	2	3	—	44	267	5.0	95.0
—	4	8	10	5	—	—	27	54	6.2	93.8
—	5	4	9	3	2	—	23	118	9.1	90.9
—	9	4	10	2	3	—	28	87	8.9	91.1
1	8	7	8	5	6	—	35	253	3.3	96.7
—	23	14	20	2	3	—	62	292	5.0	95.0



243. 제8대국회의원선거결과조서

지역구명	구 시 군 명	부 표 구 명	선거인수	투 표 수		유				무			
				표 수	%	민주공화당		신 민 당		국 민 당		대 중 당	
						표 수	%	표 수	%	표 수	%	표 수	%
		합 계	79,769	(2,347) 60,216	75.5	26,708	45.3	31,512	53.5	172	0.3	54	0.09
전	목포시	용당동 제1투표구	2,144	1,580	73.7	771	49.6	761	49.0	3	—	1	—
		" 2 "	2,169	1,579	72.9	678	43.8	850	54.9	4	—	—	—
라	신경1구제1투표구	신경1구제1투표구	2,200	1,635	74.3	678	42.1	915	56.8	3	—	2	—
		" 2 "	1,881	1,380	73.4	596	44.1	744	55.0	4	—	—	—
남	" 2구 1 "	" 2구 1 "	2,525	1,863	73.7	817	44.5	995	54.2	4	—	—	—
		" 2 "	2,128	1,498	70.3	588	39.9	867	58.9	3	—	1	—
도	" 3구 1 "	" 3구 1 "	2,758	1,964	71.2	951	49.2	955	49.4	4	—	2	—
		" 2 "	1,659	1,218	73.4	604	51.3	547	46.5	5	—	1	—
제	대성1구제1투표구	대성1구제1투표구	1,676	1,252	74.7	521	42.1	702	56.7	3	—	—	—
		" 2 "	1,750	1,323	75.6	660	50.3	636	48.5	2	—	—	—
8	" 2구 1 "	" 2구 1 "	1,225	875	71.4	349	40.8	500	58.4	—	—	2	—
		" 2 "	1,120	807	72.1	320	40.3	463	58.3	2	—	—	—
지	" 3 "	" 3 "	1,147	864	75.3	344	40.4	485	57.0	7	—	2	—
		양 동 제1투표구	1,285	927	72.1	363	39.8	540	59.3	3	—	1	—
역	" 2 "	" 2 "	1,264	897	71.0	351	39.9	521	59.2	2	—	—	—
		" 3 "	1,044	798	70.7	279	38.3	439	60.3	3	—	1	—
구	북교동 제1투표구	북교동 제1투표구	1,113	845	75.9	432	51.3	401	47.6	3	—	2	—
		" 2 "	1,059	777	73.4	370	48.1	397	51.5	1	—	2	—
선	남교동 제1투표구	남교동 제1투표구	1,127	842	74.7	396	47.9	427	51.6	—	—	1	—
		" 2 "	1,106	830	75.0	383	46.7	430	52.5	1	—	—	—
거	호남동 제1투표구	호남동 제1투표구	1,264	946	74.8	380	40.5	547	58.3	3	—	—	—
		" 2 "	1,722	1,279	74.3	515	40.5	746	58.6	3	—	1	—
구	죽 동 제1투표구	죽 동 제1투표구	1,255	892	71.1	377	42.7	500	56.6	1	—	—	—
		" 2 "	1,136	831	73.2	366	44.6	448	54.6	4	—	—	—
선	무안동 제1투표구	무안동 제1투표구	1,193	853	71.5	394	46.7	440	52.1	2	—	1	—
		" 2 "	758	566	74.6	245	44.1	305	54.9	2	—	—	—
거	동량동 제1투표구	동량동 제1투표구	1,363	990	72.6	404	41.6	555	57.1	2	—	1	—
		" 2 "	885	649	73.3	250	38.9	383	59.6	3	—	—	—
구	영해동 제1투표구	영해동 제1투표구	1,207	(2,347) 3,225	89.7	1,767	57.9	1,275	41.9	5	—	3	—
		" 2 "	1,757	1,222	69.6	566	47.7	607	51.1	3	—	1	—
선	유남동제 1투표구	유남동제 1투표구	1,253	912	72.7	375	44.8	509	56.7	3	—	1	—
		" 2 "	1,266	892	70.4	425	48.0	455	51.4	2	—	—	—

제8대국회의원선거결과조서 (속)

71. 5. 25 시당

민중당		동일사회당		계		무표투표							계		기권수		
표수	%	표수	%	표수	%	1	2	3	4	5	6	7	표수	%	표수	%	
284	0.5	273	0.4	59,008	97.9	9	278	234	302	170	83	137	1,213	2.1	(42)	19,553	24.5
8	—	9	—	1,553	98.3	—	5	6	12	2	2	—	27	1.7	564	26.3	
8	—	7	—	1,547	98.0	—	2	12	8	4	6	—	32	2.3	590	27.2	
6	—	6	—	1,610	98.5	—	5	8	2	10	—	—	25	1.5	565	25.7	
2	—	6	—	1,352	98.0	—	8	5	10	5	—	—	28	2.0	501	26.6	
10	—	9	—	1,835	98.5	1	—	2	24	1	—	—	28	1.5	662	26.3	
3	—	11	—	1,473	98.4	—	3	6	8	3	4	—	24	1.6	631	29.7	
10	—	12	—	1,934	98.5	—	8	7	5	6	4	—	30	1.5	794	28.8	
8	—	12	—	1,177	96.6	—	36	—	—	5	—	—	41	3.4	441	26.4	
6	—	4	—	1,236	98.7	2	3	4	3	2	2	—	16	1.3	424	25.3	
10	—	4	—	1,312	99.1	—	3	2	3	3	—	—	11	0.9	427	24.4	
—	—	4	—	855	97.7	—	6	3	6	3	2	—	20	2.3	350	28.6	
6	—	2	—	793	98.3	1	3	4	2	2	2	—	14	1.7	313	27.6	
6	—	6	—	850	98.4	—	2	3	7	2	—	—	14	1.6	283	24.7	
2	—	1	—	910	98.2	1	6	2	4	4	—	—	17	1.8	358	27.9	
4	—	2	—	880	98.1	—	4	3	5	3	2	—	17	1.9	367	29.0	
3	—	3	—	728	98.6	—	2	2	3	2	1	—	10	1.4	306	29.3	
—	—	4	—	842	99.6	—	1	1	—	1	—	—	3	0.4	268	24.1	
1	—	2	—	770	99.1	—	3	2	1	—	1	—	7	0.9	282	26.6	
1	—	1	—	826	98.1	—	3	3	4	6	—	—	16	1.9	285	25.3	
3	—	2	—	819	98.7	—	2	3	2	3	1	—	11	1.3	276	25.0	
6	—	2	—	938	99.1	—	1	3	4	—	—	—	8	0.9	318	25.2	
4	—	2	—	1,271	99.4	—	3	2	1	2	—	—	8	0.6	443	25.7	
2	—	2	—	882	98.9	—	2	3	4	1	—	—	10	1.1	363	28.9	
2	—	1	—	821	98.8	—	3	1	3	3	—	—	10	1.2	305	26.8	
2	—	5	—	844	98.9	—	2	3	2	1	1	—	9	1.1	340	28.5	
2	—	1	—	555	98.1	—	2	4	3	2	—	—	11	1.9	192	25.4	
5	—	4	—	971	98.1	—	7	3	3	4	2	—	19	1.9	373	27.4	
2	—	4	—	642	98.9	—	2	1	1	1	2	—	7	1.1	236	26.7	
1	—	1	—	3,052	94.6	—	20	6	4	6	—	137	173	5.4	208	—	
3	—	6	—	1,186	97.1	—	2	5	11	10	8	—	36	2.9	535	—	
4	—	5	—	897	98.4	—	3	10	3	2	—	—	15	1.6	341	27.3	
1	—	2	—	865	99.2	—	1	2	3	1	—	—	7	0.8	374	29.6	

제8대국회원선거결과조서 (속)

지 역 구 분	구 분 투 표 구 별	선 거 인 수	투 표 수		유 호 부							
			표 수	%	민 주 공 화 당		신 민 당		국 민 당		대 중 당	
					표 수	%	표 수	%	표 수	%	표 수	%
전 라 남 도	목포시 만호당 제1투표구	1,929	1,422	73.7	618	44.5	751	54.1	4	—	—	—
	" " 2 "	1,765	1,242	70.3	475	38.8	733	59.9	2	—	—	—
	" 서삼동 제1투표구	1,297	881	67.9	336	39.1	514	59.7	—	—	1	—
	" " 2 "	1,637	1,053	64.3	384	37.2	616	59.8	10	—	4	—
	" " 3 "	1,705	1,092	64.0	423	39.8	623	58.7	6	—	5	—
	" 은금동 제1투표구	1,376	966	70.2	404	43.7	500	54.1	2	—	—	—
	" " 2 "	1,212	858	70.8	343	40.4	486	57.4	5	—	—	—
	" 죽교1구제1투표구	1,636	1,231	75.2	497	41.5	682	56.9	—	—	1	—
	" " 2 "	1,637	1,234	75.4	566	47.1	607	50.5	8	—	2	—
	" 죽교2구제1투표구	1,593	1,197	75.1	534	45.4	631	53.6	1	—	2	—
3 지 역 구	" " 2 "	1,318	981	74.4	412	43.2	532	55.7	4	—	—	—
	" 죽교3구제1투표구	1,534	1,091	71.1	490	45.7	565	52.7	4	—	1	—
	" " 2 "	1,759	1,242	70.6	500	40.7	707	57.6	7	—	2	—
	" 죽교4구제1투표구	1,520	1,106	72.7	449	41.2	627	57.6	3	—	—	—
선 거 구	" " 2 "	1,623	1,168	72.0	517	45.6	607	53.5	—	—	2	—
	" 죽교5구제1투표구	1,009	764	75.7	451	59.5	285	37.6	6	—	2	—
	" 이로동 제1투표구	2,112	1,519	72.0	739	49.9	696	47.0	6	—	5	—
	" " 2 "	1,185	873	73.7	400	46.8	433	50.7	2	—	1	—
	" 송무동 제1투표구	506	353	69.9	256	75.1	77	22.6	1	—	—	—
	" " 2 "	608	429	70.8	280	65.3	140	32.6	4	—	—	—
구	" " 3 "	413	310	75.1	175	58.5	115	38.5	2	—	—	—
	" 연 동 제1투표구	1,351	1,049	77.6	412	39.7	614	59.2	4	—	1	—
" " 2 "	1,695	1,206	75.1	532	45.4	628	53.5	2	—	1	—	

제8대 국회의원선거결과조서 (속)

민중당		보통사회당		계		무효투표수							기권수		
표수	%	표수	%	표수	%	1	2	3	4	5	6	7	계	표수	%
6	—	8	—	1,387	97.3	—	9	8	15	1	2	—	35	2.5	507 26.3
6	—	6	—	1,222	98.4	—	4	3	7	3	3	—	20	1.6	523 29.7
6	—	3	—	860	97.6	—	8	5	4	4	—	—	21	2.4	416 32.1
10	—	6	—	1,030	97.8	—	6	3	8	4	2	—	23	2.2	584 35.7
—	—	5	—	1,062	97.3	—	4	7	6	10	3	—	30	2.7	613 36.0
11	—	7	—	924	95.6	—	12	5	16	5	4	—	42	4.4	410 29.8
7	—	6	—	847	98.7	—	2	3	4	2	—	—	11	1.3	354 29.2
10	—	8	—	1,198	97.3	—	11	10	12	—	—	—	33	2.7	405 24.8
10	—	9	—	1,202	97.4	—	8	3	5	10	6	—	32	2.6	403 24.6
5	—	4	—	1,177	98.3	—	4	4	8	3	1	—	20	1.6	396 24.9
5	—	2	—	954	97.2	—	3	4	9	5	6	—	27	2.8	337 25.6
8	—	4	—	1,072	98.2	—	2	7	4	2	4	—	19	1.7	443 28.9
8	—	3	—	1,227	98.8	—	3	6	3	1	2	—	15	1.2	517 29.4
4	—	6	—	1,089	98.5	—	5	6	2	3	1	—	17	1.5	414 29.3
5	—	3	—	1,134	97.1	1	6	13	10	2	2	—	34	9	455 28.0
6	—	7	—	757	99.1	—	2	1	3	1	—	—	7	0.9	245 24.3
15	—	21	—	1,482	97.6	—	7	4	16	4	6	—	37	2.4	593 28.0
9	—	9	—	854	97.8	—	6	4	6	2	1	—	19	2.2	312 26.3
4	—	3	—	341	96.6	—	4	4	2	2	—	—	12	3.5	153 30.1
3	—	3	—	429	100	—	—	—	—	—	—	—	—	—	179 29.2
3	—	4	—	299	96.5	—	2	5	3	1	—	—	11	2.7	103 24.9
4	—	3	—	1,038	99.0	1	9	1	—	—	—	—	11	1.1	302 22.4
8	—	2	—	1,173	97.3	2	8	10	8	5	—	—	33	2.7	399 24.9



부

록

XXVI. 부 록

244. 역 대 지 사

대 수	성 명	직	취 임 년 월 일	이 임 년 월 일	재 직 기 간		본 격	
					년	월		
1	이 박 이 주	남 철 양 구	구 수 신 영	48. 10. 18	50. 4. 21	1	7	
2				50. 5. 1	51. 12. 17	1	8	
3				51. 12. 17	53. 11. 23	1	11	
4				53. 11. 23	55. 2. 25	1	3	
5	민 이 광 아	방 기 상 하	기 세 수 영	55. 2. 25	56. 9. 25	1	7	
6				56. 9. 24	59. 5. 13	2	7	
7				59. 5. 13	59. 8. 11	—	3	
8				59. 8. 11	60. 4. 30	—	9	
9	민 최 민 승	홍 오 영 호	남 남 남 남	60. 5. 12	60. 10. 17	—	5	
10				60. 10. 17	60. 12. 3	—	2	
11				60. 12. 7	61. 5. 24	—	5	
12				61. 5. 24	63. 7. 23	2	2	
13	김 신 신 김	홍 오 영 호	관 우 원 희	63. 7. 23	63. 12. 19	—	5	
14				63. 12. 19	66. 1. 29	2	1	
15				66. 1. 29	69. 10. 21	3	9	
16				69. 10. 25				

245. 역 대 시 장

대 수	성 명	직	취 임 년 월 일	이 임 년 월 일	재 직 기 간		본 격	
					년	월		
1	유 김 김 배	성 영 홍 기	계 하 술 향	47. 8. 20	48. 10. 20	1	2	
2				48. 10. 20	50. 9. 28	2	—	
3				50. 10. 15	50. 11. 11	—	2	
4				50. 12. 15	52. 2. 21	1	3	
5	김 화 박 하	정 동 계 동	최 원 우 원	52. 2. 21	52. 3. 26	—	1	
6				52. 4. 10	52. 5. 7	—	6	
7				52. 5. 7	52. 10. 8	—	6	
8				52. 10. 24	59. 8. 7	6	9	
9	박 이 의 양	황 종 계 삼	구 수 홍 선	59. 11. 12	60. 5. 23	—	7	관 진 * * * * *
10				60. 6. 7	60. 12. 1	—	6	
11				61. 1. 5	61. 7. 11	—	6	
12				61. 8. 2	61. 12. 3	—	5	
13	이 승 김 김	두 성 남 수	원 동 원 전 단	61. 12. 3	62. 4. 18	—	5	관 진 * * * * *
14				62. 5. 24	64. 4. 13	1	10	
15				64. 4. 13	66. 2. 6	1	11	
16				66. 2. 7	66. 12. 15	—	11	
17	홍 장 김 김	성 우 환 동	홍 성 홍 장 선	66. 12. 15	68. 4. 31	1	5	관 진 * * * * *
18				68. 5. 1	69. 7. 23	1	3	
19				69. 7. 23	71. 8. 10	2	1	
20				71. 8. 10				

246. 역 대 부 시 장

대 순	성 명	취 임 년 월 일	이 임 년 월 일	재 직 기 간		본 직
				년	월	
1 2 3	하서안 품양정 원봉호	59. 4. 4	50. 12. 25	—	4	— 1 10
		50. 12. 25	52. 12. 16	2	1	
		52. 12. 16	54. 10. 30	1	10	
4 5 6	이박진 병중부 규유철	54. 11. 4	59. 12. 24	5	2	— — 8
		59. 12. 24	60. 5. 26	1	5	
		60. 6. 28	61. 2. 14	—	8	
7 8 9	장진미 전세동 사장식	61. 6. 14	61. 6. 25	—	5	— 1 2
		65. 6. 1	65. 7. 31	1	2	
		66. 8. 1	69. 3. 10	2	9	
10 11 12	김교신 조언항 윤주복	69. 3. 10	70. 7. 1	1	4	— 1 1
		70. 7. 1	71. 8. 21	1	1	
		71. 8. 21				

자료: 중 부 과

247. 시 간 부

직 위	성 명	생 년 월 일	본 직	비 고
총상업 무개사 국발실 국국	김조안	경주중 기원선 1927. 10. 28 1925. 6. 18 1919. 12. 23	목회장	성순양
분기총 공회부 보실과	홍인미	남동정 석수기 1921. 3. 6 1929. 9. 11	목보	포성
새회사 무계회 과과과	양정환	원해상 조영선 1923. 11. 10 1923. 8. 20 1928. 3. 10	광복영	주포암
시산전 민합선 과과과	김집선	삼남영 진로원 1929. 3. 20 1923. 5. 29 1933. 11. 15	목원해	포도담
도주보 시도전 과과소	이송진	태태길 윤중동 1933. 3. 14 1924. 4. 5 1917. 9. 7	담광광	양산주
보시시 전립서 소병원 사원서 무서무	김경진	영동부 보봉동 1919. 6. 4 1934. 1. 22 1924. 3. 3	합정부	평성안
농수아 은도동 지나동 도주회 조사업 소협회 원서무	백의정	개백계동 성길구교 1929. 10. 15 1913. 8. 7 1935. 9. 18 1941. 1. 1	장교나목	성훈주포

자료: 중 부 과



248. 동별 행정구역 일람표

동 명	주 목 상 의 동 명
용당동	용당동
산정동 1구	산정동 1부
" 2구	"
" 3구	" 연산동
대성동 1구	대성동 1부, 산정동 1부
" 2구	대성동 1부
양평동	양평동
북교동	북교동
남교동	남교동
대안동	대안동, 장평동, 평환동, 호남동 1부
죽동	죽동
무안동	무안동, 죽후동, 상락동, 북만동 1부, 호남동 1부
동명동	동명동, 광동
영해동	영해동, 행복동, 죽북동, 보평동, 북만동 1부, 호남동 1부
유합동	유합동, 대의동, 중앙동, 온금동 1부
만호동	만호동, 수강동, 해안동, 향동, 중동, 유동, 금동, 경동
서산동	서산동, 골화동
온금동 1부	온금동 1부
죽교동 1구	죽교동 1부
" 2구	"
" 3구	"
" 4구	"
" 5구	"
이포동	상동, 응해동
충무동	팔동, 출도동
연정동 1부	산정동 1부

## 249. 시 기 구

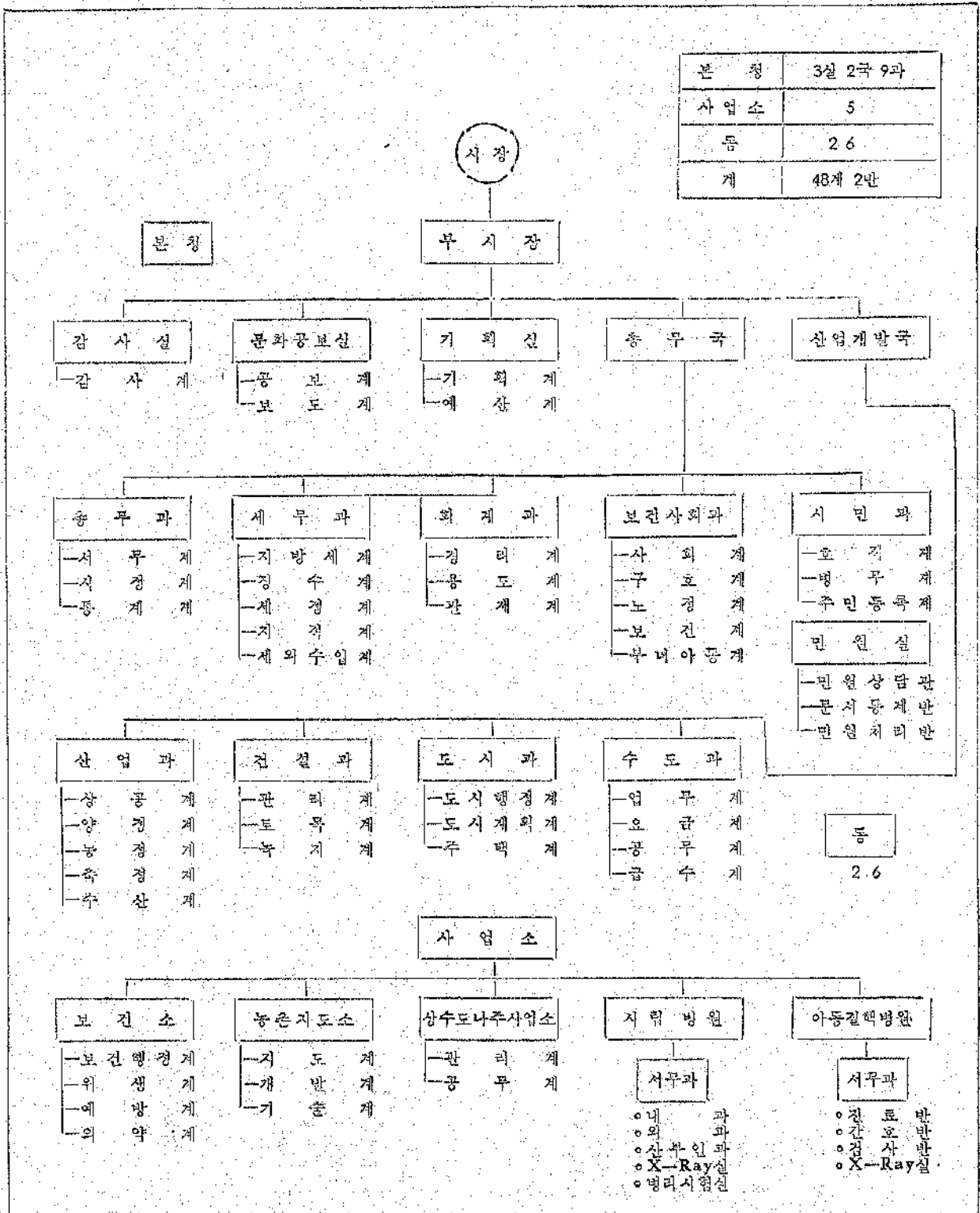

250. 시. 동 간 리 정 표

용담동	740	산정동 1구	410	산정동 2구	700	산정동 3구	1,070	대성동 1구	100	대성동 2구	570	600양동	760	350부교동	730	400남교동	660	500호남동	350	죽동	850	920	1,040	1,120	1,220	1,370	1,360	1,290	1,020	680	380	510	동림동	270	영해동	550	유암동	580	300	만호동	550	참서동	870	온림동	3,970	죽교동 1구	150	죽교동 2구	1,780	죽교동 3구	1,550	죽교동 4구	450	죽교동 5구	3,700	죽교동 6구	3,860	죽교동 7구	2,670	죽교동 8구	3,800	죽교동 9구	3,260	죽교동 10구	3,250	죽교동 11구	5,440	죽교동 12구	1,990	죽교동 13구	2,960	죽교동 14구	3,810	죽교동 15구	2,160	죽교동 16구	2,180	죽교동 17구	2,810	죽교동 18구	490	죽교동 19구	1,360	죽교동 20구	460	죽교동 21구	3,550	죽교동 22구	3,920	죽교동 23구	3,930	죽교동 24구	3,650	죽교동 25구	2,520	죽교동 26구	1,450	죽교동 27구	1,820	죽교동 28구	2,370	죽교동 29구	2,490	죽교동 30구	2,850	죽교동 31구	3,190	죽교동 32구	2,980	죽교동 33구	2,980	죽교동 34구	2,140	죽교동 35구	2,240	죽교동 36구	2,800	죽교동 37구	2,900	죽교동 38구	3,120	죽교동 39구	3,350	죽교동 40구	3,350	죽교동 41구	3,120	죽교동 42구	2,900	죽교동 43구	2,800	죽교동 44구	2,630	죽교동 45구	2,740	죽교동 46구	2,270	죽교동 47구	3,060	죽교동 48구	3,290	죽교동 49구	3,290	죽교동 50구	3,550	죽교동 51구	2,140	죽교동 52구	2,240	죽교동 53구	1,950	죽교동 54구	1,690	죽교동 55구	1,410	죽교동 56구	1,340	죽교동 57구	1,250	죽교동 58구	1,300	죽교동 59구	1,040	죽교동 60구	640	죽교동 61구	2,000	죽교동 62구	2,030	죽교동 63구	2,570	죽교동 64구	2,820	죽교동 65구	2,440	죽교동 66구	2,290	죽교동 67구	1,910	죽교동 68구	1,900	죽교동 69구	4,270	죽교동 70구	1,350	죽교동 71구	2,490	죽교동 72구	2,400	죽교동 73구	2,750	죽교동 74구	2,210	죽교동 75구	2,210	죽교동 76구	2,070	죽교동 77구	1,950	죽교동 78구	1,690	죽교동 79구	1,410	죽교동 80구	1,340	죽교동 81구	1,250	죽교동 82구	1,300	죽교동 83구	1,040	죽교동 84구	640	죽교동 85구	490	죽교동 86구	1,360	죽교동 87구	2,810	죽교동 88구	2,180	죽교동 89구	2,160	죽교동 90구	1,990	죽교동 91구	2,960	죽교동 92구	3,810	죽교동 93구	2,160	죽교동 94구	1,900	죽교동 95구	4,270	죽교동 96구	1,350	죽교동 97구	2,490	죽교동 98구	2,490	죽교동 99구	2,490	죽교동 100구	2,490
-----	-----	--------	-----	--------	-----	--------	-------	--------	-----	--------	-----	-------	-----	--------	-----	--------	-----	--------	-----	----	-----	-----	-------	-------	-------	-------	-------	-------	-------	-----	-----	-----	-----	-----	-----	-----	-----	-----	-----	-----	-----	-----	-----	-----	-------	--------	-----	--------	-------	--------	-------	--------	-----	--------	-------	--------	-------	--------	-------	--------	-------	--------	-------	---------	-------	---------	-------	---------	-------	---------	-------	---------	-------	---------	-------	---------	-------	---------	-------	---------	-----	---------	-------	---------	-----	---------	-------	---------	-------	---------	-------	---------	-------	---------	-------	---------	-------	---------	-------	---------	-------	---------	-------	---------	-------	---------	-------	---------	-------	---------	-------	---------	-------	---------	-------	---------	-------	---------	-------	---------	-------	---------	-------	---------	-------	---------	-------	---------	-------	---------	-------	---------	-------	---------	-------	---------	-------	---------	-------	---------	-------	---------	-------	---------	-------	---------	-------	---------	-------	---------	-------	---------	-------	---------	-------	---------	-------	---------	-------	---------	-------	---------	-------	---------	-----	---------	-------	---------	-------	---------	-------	---------	-------	---------	-------	---------	-------	---------	-------	---------	-------	---------	-------	---------	-------	---------	-------	---------	-------	---------	-------	---------	-------	---------	-------	---------	-------	---------	-------	---------	-------	---------	-------	---------	-------	---------	-------	---------	-------	---------	-------	---------	-----	---------	-----	---------	-------	---------	-------	---------	-------	---------	-------	---------	-------	---------	-------	---------	-------	---------	-------	---------	-------	---------	-------	---------	-------	---------	-------	---------	-------	---------	-------	----------	-------

## 251. 연 령 대 조 표

연 령	단 기	간 계	서 기	연 령	단 기	간 계	서 기
1	4304	신 해	1971	26	4279	병 순	1946
2	4303	장 술	1970	27	4278	을 유	1945
3	4302	기 유	1969	28	4277	갑 신	1944
4	4301	무 신	1968	29	4276	계 미	1943
5	4300	경 미	1967	30	4275	임 오	1942
6	4299	병 오	1966	31	4274	신 사	1941
7	4298	을 사	1965	32	4273	경 진	1940
8	4297	갑 진	1964	33	4272	기 표	1939
9	4296	계 묘	1963	34	4271	무 인	1938
10	4295	임 인	1962	35	4270	정 축	1937
11	4294	신 축	1961	36	4269	병 자	1936
12	4293	경 자	1960	37	4268	을 해	1935
13	4292	기 해	1959	38	4267	갑 술	1934
14	4291	무 술	1958	39	4266	계 유	1933
15	4290	정 유	1957	40	4265	임 신	1932
16	4289	병 신	1956	41	4264	신 미	1931
17	4288	을 미	1955	42	4263	경 오	1930
18	4287	갑 오	1954	43	4262	기 사	1929
19	4286	계 사	1953	44	4261	무 진	1928
20	4285	임 진	1952	45	4260	정 표	1927
21	4284	신 요	1951	46	4259	병 인	1926
22	4283	경 인	1950	47	4258	기 축	1925
23	4282	가 축	1949	48	4257	갑 자	1924
24	4281	무 자	1948	49	4256	계 해	1923
25	4280	정 해	1947	50	4255	임 술	1922

연 령 대 조 표 (속)

연 령	단 기	간 지	서 기	연 령	단 기	간 지	서 기
51	4254	신 유	1921	76	4229	병 신	1896
52	4253	경 선	1920	77	4228	을 미	1895
53	4252	가 비	1919	78	4227	갑 오	1894
54	4251	무 오	1918	79	4226	계 사	1893
55	4250	경 사	1917	80	4225	임 진	1892
56	4249	병 진	1916	81	4224	신 묘	1891
57	4248	을 묘	1915	82	4223	경 인	1890
58	4247	갑 인	1914	83	4222	기 축	1889
59	4246	계 축	1913	84	4221	무 자	1888
60	4245	임 자	1912	85	4220	정 해	1887
61	4244	신 해	1911	86	4219	병 술	1886
62	4243	경 술	1910	87	4218	을 유	1885
63	4242	기 유	1909	88	4217	갑 신	1884
64	4241	무 산	1908	89	4216	계 미	1883
65	4240	경 미	1907	90	4215	임 오	1882
66	4239	병 오	1906	91	4214	신 사	1881
67	4238	을 사	1905	92	4213	경 진	1880
68	4237	갑 진	1904	93	4212	기 묘	1879
69	4236	계 묘	1903	94	4211	무 인	1878
70	4235	임 인	1902	95	4210	경 축	1877
71	4234	신 축	1901	96	4209	병 자	1876
72	4233	경 자	1900	97	4208	을 해	1875
73	4232	기 해	1899	98	4207	갑 술	1874
74	4231	무 술	1898	99	4206	계 유	1873
75	4230	경 유	1897	100	4205	임 진	1872



유달산 바람도 영산강을 아느니...  
공업화의 물결에 점차 그 자취를 감추게 될 삼학도와 시가지 일부

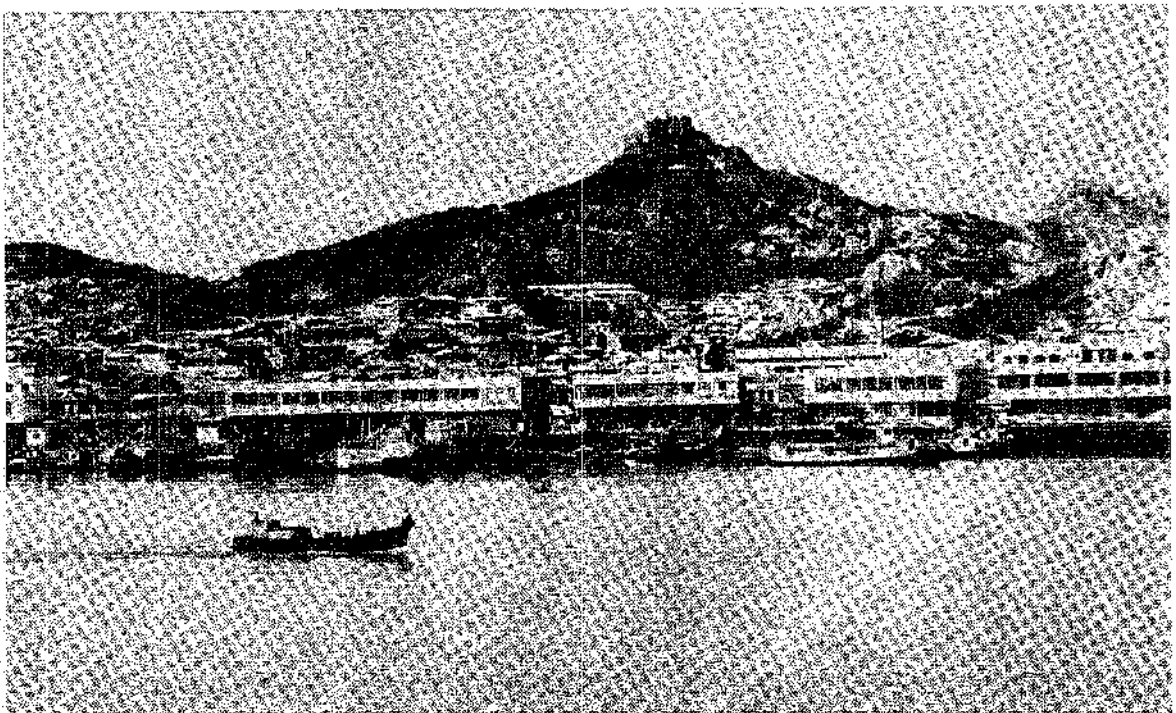

이름높은 유달산과 목포항  
부두 정비사업의 완성으로 항도의 면모를 일신케 하였다.

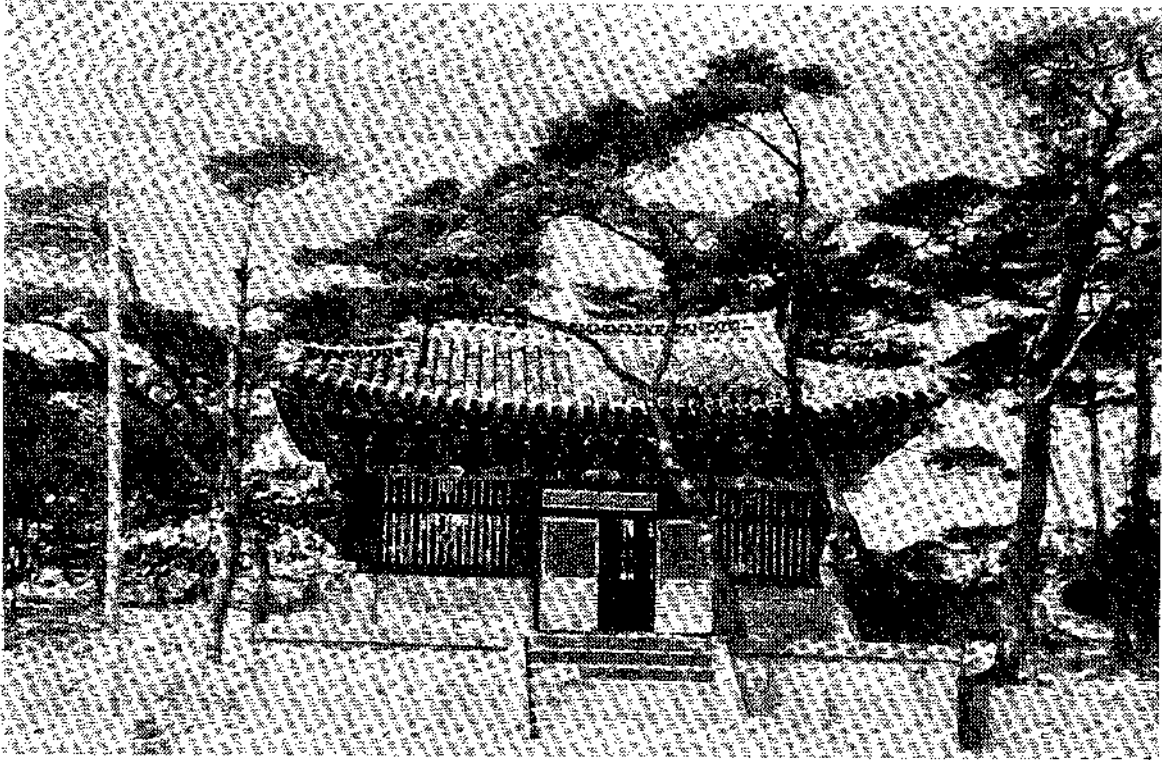

충무공의 거룩한 유훈을 간직한 고하도의 이순신 비각



해공 신익희 선생의 현판글씨가 걸려있는 유선각은 차에서나 배에서나 땀 먼저 눈에 띄는 북포의 상징이다.

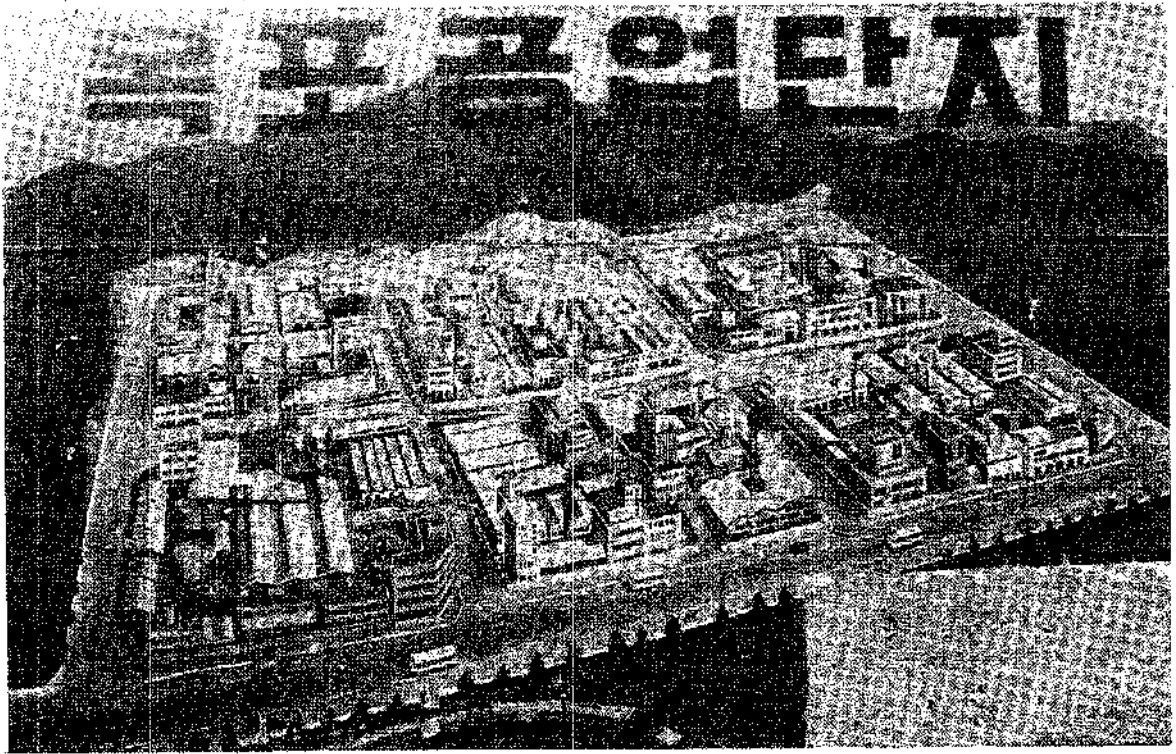

8억6천10만원의 공사비를 투입하여 12개 대규모 공장이 들어서게 될  
목포시 공업단지 조감도



---

서기 1971년 10월 20일 인 쇄  
서기 1971년 10월 25일 발 행

통 계 연 보 <제11회>

◀비 매 품▶

편집겸발행처  
인 쇄 처

북 포 시  
제 일 인 쇄 소  
북 포 시 무 안 동 3  
전 화 ② 0 1 1 0

---