

第 7 回

統 計 年 報

MOK PO

STATISTICAL YEARBOOK

1 9 6 7



木 浦 市

MOK PO CITY

正 誤 表

面	行	正	誤	面	行	正	誤
3	15	0.404	0.403	69	下端 9	735	235
6	3 (雜種地)	56.70	46.70	74	5 (備考)	起債 32.000.000원 包	起債 36.174.300원 合
25	5 (中國人)	117	177	90	下端 (題目)	94.公有 財產現況	64.公有 財產現況
"	5 (日本人)	5	2	91	13 (水產費)	193	192
26	8	8行數字削 9行으로 移記		109	2	130.880	30.880
28	7	0.399	0.339	121	4 (檢診總 數)	5.730	6.730
"	17	0.395	0.495	139	上端 16 (離任年月日)	1966,12,15	1967,12,15
33	下端 9	303.0	330.0	"	上端 16 (在職期間)	10 月	1年 10月
"	" 12	316.0	316.6	"	上端 17 (就任年月日)	1966. 12. 15	
35	上端 11	80.0	85.0	"	下端 17 (註欄新設)	註 歷代副市長은第 三共和國樹立以后의 記錄만을掲載하였음	
44	19	767.56	767.59	142	市機構表	蓮洞公設 市 場	蓮洞市場
54	中端 5	31	13	"	"	中央食料品 公設 市場	中央食料品 市 場

宋市長 市政方針

1. 人和團結
2. 港都建設
3. 所得向上
4. 福利增進



市長 宋 成 龍

行政口號

1. 바다로工場으로

새 木浦建設하자

2. 힘모아 더 일하여

잘사는 市民되자



副市長 李 東 植

第7回 統計年報發刊에 즈음하여

多島海와 黃海의 寶庫를 주름잡고 湖南의 關門으로서 人口 16萬餘名을 抱容하고 있는 우리 木浦市는 來日의 國際港口라는 大望을 품고 飛躍的 前進을 하려는 一大 轉換의 起點에 서 있습니다. 이 重大한 時期에 市政 百般의 基礎가 되는 1967年度版 木浦市 統計年報를 發刊하게 되었습니다.

本 冊子는 우리市의 人口・産業・社會・教育・文化等 各 分野에 걸쳐 基本 統計 資料를 收錄하여 지난해의 발자취를 正確히 分析 判斷하고 來日의 보다 더 나은 諸施策 樹立의 基本 指針과 方向을 提示하는데 그 目的을 두었습니다. 이 重大한 使命을 完遂하기 爲하여 科學的 統計를 根據로 現實에 適應하는 內容을 엮어 보고서 資料 蒐集과 精選에 最善을 期하려 하였으나 아직 未洽한 點이 許多함을 遺憾으로 생각합니다.

이 點에 對해서는 版을 거듭함에 따라 꾸준한 研究와 體驗으로서 充實한 年報를 發刊할 것을 다짐하면서 本 年報 發刊을 爲하여 積極 協調해 주신 各位에게 深甚한 謝意를 表합니다.

1967. 9.

木浦市長 宋 成 龍

목포시민헌장

전 문

위로는 호남육토 아래로는 다도해를 주름잡고 있는 우리 목포는 해산물과 농산물의 집산지요 남도 정서의 발상지이기도 합니다.

멀리 외국으로 오고 가는 대형 선박들의 출입항은 항구도시로서의 풍성한 면모를 가다듬고 있습니다.

한편 영산강 하류의 개발과 더불어 앞날을 기약할 수 있는 번영과 영광의 터전에 자리잡고 있습니다.

이제 우리 목포시민은 모름지기 그 몸가짐에 다음과 같은 긍지를 살려 더욱더 살기좋은 고장을 이룩하기 위하여 몸과 마음을 바칩니다.

본 문

1. 바른 말을 씁시다.
2. 향토를 사랑합시다.
3. 거리를 깨끗이 합시다.
4. 찾아오는 손님에게 친절합시다.
5. 이웃을 사랑하고 건설을 위해 서로 협력합시다.

목포 시민의 노래

권 일 송 작사
음 협 작곡



빛나 거라 남북 바다 햇빛도 밝- 아
용머-리 푸른 물결 전설의 삼- 학

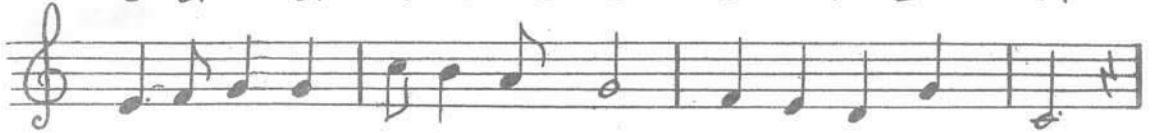

유-달에 기슬치는 파도드높이
노-적봉타는 정기 한팔에안고

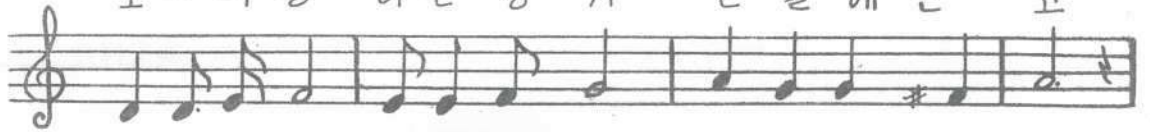

가슴마다 여울지는 사랑과 꿈을
우렁차게 나래치는 이상도 높다

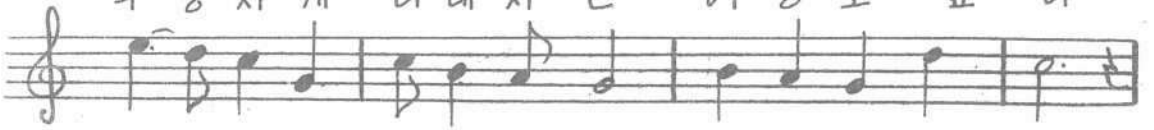

가-꾸며 꽃피우리 자랑의누리



후렴

아멧뿌리 그큰기상 다치는한 밤



우-리는 목포시민 미더-운형제

凡 例

1. 本 年報는 當市 各室課 主要機關에서 蒐集한 資料로 輯錄하였음.
2. 本 年報는 西紀1966年 12月 31日 現在를 基準으로 하였으나 一部 例外的인 時点是 別途 表示 하였음.
3. 本 年報에 收錄된 資料에 對하여 보다 詳細하게 알고저 할때는 註記한 資料出處 또는 當市 企劃室에 照會 하시기 바람.
4. 本 年報中 單位數 未滿은 四捨五入을 原則으로 하였음.
5. 本 年報에 使用된 統計表의 記號는 다음과 같음.

-單位未滿
-該當數字없음
-該當數字未詳

總 目 次

I. 土 地	1
II. 氣 象	7
III. 人 口	9
IV. 農 業	27
V. 林 業	59
VI. 水 產 業	64
VII. 鑛業 與 製造業	68
VIII. 建 設 業	71
IX. 運 輸 業	75
X. 通 信	79
X I. 商 業	82
X II. 金 融	83
X III. 財 政	88
X IV. 公 務 員	93
X V. 教 育 與 文 化	95
X VI. 厚 生	105
X VII. 保 健	117
X VIII. 保 安	128
X IX. 災 害 與 事 故	136
X X. 附 錄	139

統計表目次

1. 土地	
1. 沿革	1
2. 位置與境域	2
3. 地形	2
4. 山岳	2
5. 面積與行政區域	3
6. 課稅民有地	5
2. 氣象	
7. 氣象概況	7
8. 季節趨勢	8
3. 人口	
9. 道別人口分布	9
10. 市郡別人口	10
11. 邑面(洞)別人口	11
12. 年度別邑面別家口	12
13. 年齡別邑面別人口	15
14. 產業別邑面洞別人口	22
15. 人口動態申告	24
16. 外國人居住	25
4. 農業	
17. 耕地面積別農家與農家人口	27
18. 業態別農家戶數	29
19. 耕作規模別農家數	30
20. 國籍別農家與農家人口數	32
21. 米穀收穫高(精穀)	33
22. 麥類收穫高(精穀)	33
23. 雜穀收穫高(精穀)	34
24. 豆類收穫高	35
25. 薯類收穫高	35
26. 蔬菜類收穫高	36
27. 果實收穫高	42
28. 特用作物收穫高	43
29. 夏穀收納實績(精穀)	44
30. 秋穀收納實績(精穀)	46
31. 政府管理糧穀保管倉庫現況	48
32. 糧穀搗精工場現況	48
33. 金肥供給	49
34. 自給肥料生產	50
35. 農業協同組合設立狀況	51
36. 水利事業與干拓工事竣功	51
37. 山地開墾	52
38. 農機具保有	52
39. 桑田面積狀況	53
40. 桑苗植栽實績	53
41. 農產物檢查	54
42. 獸醫師分布	54
43. 家畜飼養家口數	55
44. 家畜動態	56
45. 畜牛對耕地面積	58
46. 屠畜數	58
5. 林業	
47. 林相別林野面積	59

48. 林野面積.....60

49. 所有別林野蓄積.....50

50. 砂防事業.....60

51. 樹苗生產.....61

52. 造林實績.....61

53. 林產物生產量.....61

54. 林產用材生產實績.....62

55. 製材實績.....62

56. 山林契組織.....63

57. 山林犯罪檢舉 及 處理狀況.....63

6. 產 業

58. 水產業者家口 及 人口.....64

59. 水產業態別家口 及 人口.....64

60. 漁業許可.....66

61. 漁種別魚獲高.....66

62. 水產物製品.....67

63. 製 鹽.....67

7. 鑛業 及 製造業

64. 纖維工業生產.....68

65. 機械金屬生產.....68

66. 電氣具 及 手工藝品生產.....69

67. 窯業 及 化學工業生產.....69

68. 皮革製紙生產.....70

69. 製造業態別分布狀況.....70

8. 建 設 業

70. 建築許可.....71

71. 建設業者免許.....72

72. 道 路.....72

73. 水道施設.....73

9. 運 輸 業

74. 車 輛.....75

75. 主要貨物別海運實績.....76

76. 油類供給.....78

10. 通 信

77. 遞信官署一覽表.....79

78. 郵便貯金受拂狀況.....79

79. 郵便物取扱.....80

80. 電話加入.....80

91. 電報取扱.....81

82. 外國郵便物取扱.....81

11. 商 業

83. 市場分布.....82

84. 自家用電力發電狀況.....82

12. 金 融

85. 木浦市郡金融機關別預金.....83

86. 市金融機關別貸出金.....84

89. 어음交換高.....85

88. 木浦市種類別不渡어음.....86

89. 木浦市金融機關預金貸出金.....87

90. 郵便貯金 及 對替貯金預拂.....87

13. 財 政

91. 租稅負擔.....88

92. 地方稅課徵.....89

93. 政府財政資金受拂.....90

94. 公有財產現況.....90

95. 歲入歲出決算(一般).....91

96. 教育費特別會計歲入歲出決算……………92
 97. 國民貯蓄實績……………92

14. 公務員

98. 機關別公務員……………93
 市 吳 洞公務員……………93
 警察 吳 消防公務員……………93
 公立國民學校教職員……………93
 公立大學(專門)公務員……………93
 公立中高等學校公務員……………94
 私立中高等學校教職員……………94

15. 教育 吳 文化

99. 國民學校……………95
 100. 適齡兒童……………96
 101. 中 學 校……………97
 102. 實業高等學校……………97
 103. 人文高等學校……………98
 104. 大 學 校……………98
 105. 特殊學校……………99
 106. 幼 稚 園……………99
 107. 엠프放送施設狀況……………100
 108. 公 演……………101
 109. 라디오普及……………102
 110. 有線放送施設……………103
 111. 興行之모오쓰吳遊技施設……………104

16. 厚 生

112. 厚生施設狀況……………105
 113. 救護糧穀配付……………106
 114. 職業安定所運營實績……………108

115. 棄兒取扱數……………110
 116. 迷信業者分布……………111
 117. 未亡人實態……………112
 118. 救護對象者……………114
 119. 援護對象者就業現況……………114
 120. 軍警援護……………114
 121. 就業(軍警)援護對象者現況……………115
 122. 遺子女就學現況……………115
 123. 赤十字社會員數 吳 會費募金實績……………115
 124. 赤十字社救護物資放出量……………116
 125. 婦女保護施設狀況……………116

17. 保 健

126. 醫療施設分布……………117
 127. 理容師 吳 調理士免許登錄數……………119
 128. 醫療品營業者數……………120
 129. 性病檢診……………121
 130. 法定傳染病患者發生死亡……………122
 131. 藥師免許登錄數……………125
 132. 麻藥中毒者數……………126
 133. 宿泊營業所……………126
 134. 癩患者登錄 吳 分布……………127

18. 保 安

135. 密輸犯檢學……………128
 136. 變 死 者……………129
 137. 行旅死亡者狀況……………131
 138. 自動車團束……………133
 139. 自動車運轉免許……………133
 140. 接客業者數……………134

19. 災害 및 事故

141. 風水害.....136
142. 災害發生.....138
143. 海難事故.....138

20. 附 錄

144. 歷代市長名單.....139
145. 歷代副市長.....139

146. 市幹部名單.....140
147. 警察・消防署長・支署・派出所主任.....141
148. 市教育長 및 課長.....141
149. 市・郡・邑・面機構.....142
150. 市教育委員會機構.....143
151. 邑・面(洞)間里程表.....144
152. 行政區域一覽.....145
153. 年齡對照表.....146
154. 管內地區.....

統計圖表

統計圖表

統計圖表

統計圖表目次

1. 土地
2. 人口與家口
3. 農產物收穫高
4. 建築許可狀況
5. 道路現況
6. 一般會計歲入決算額
7. 一般會計歲出決算額
8. 各特別會計歲出決算額推移
9. 財政自立度
10. 租稅負擔推移
11. 租稅負擔狀況



1. 土地

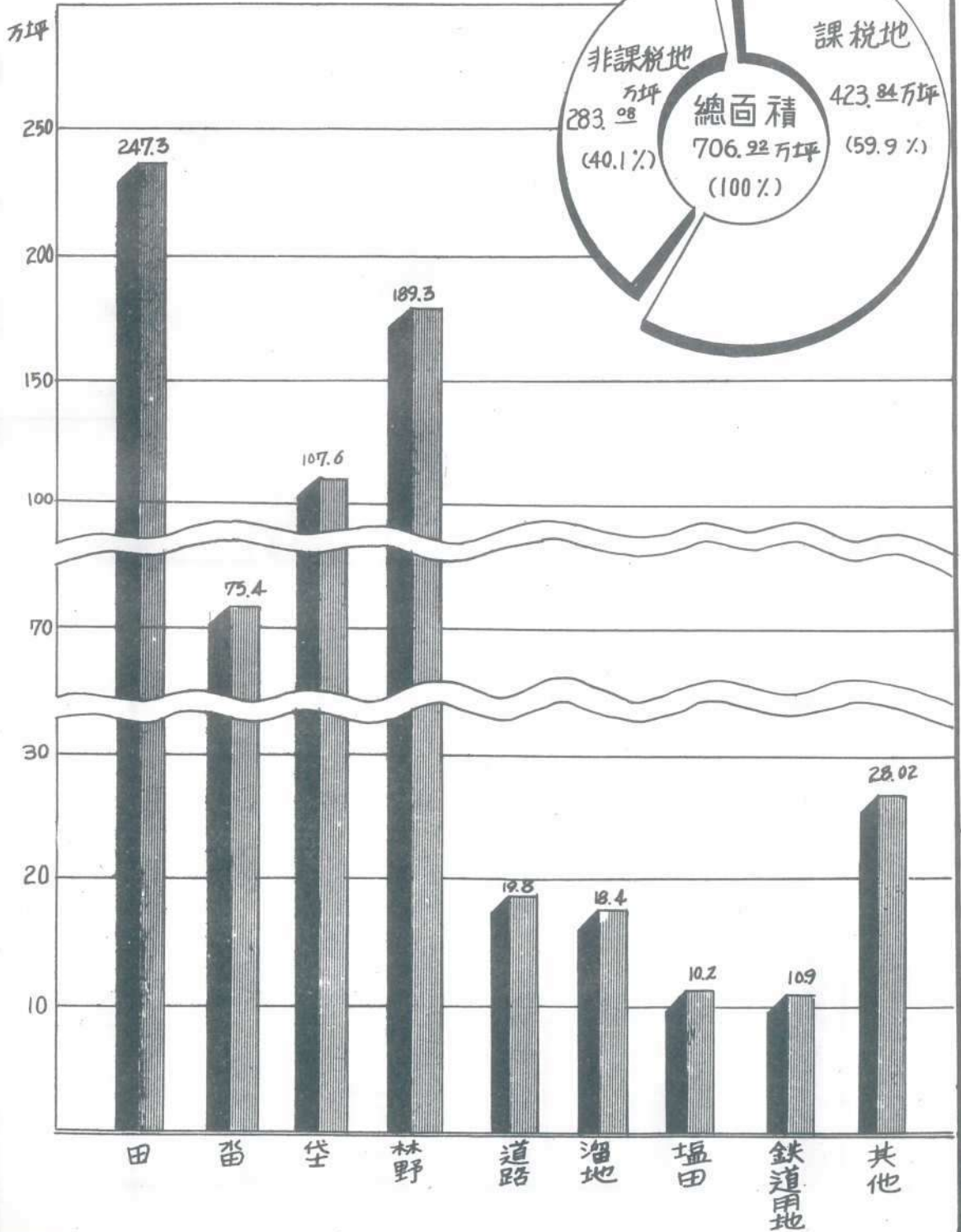

1. Introduction

The purpose of this experiment is to study the effect of temperature on the rate of reaction between potassium dichromate and potassium iodide.

The reaction is as follows:



The rate of reaction is measured by the time taken for the appearance of a certain amount of iodine.

The reaction is carried out at different temperatures and the time taken for the appearance of a certain amount of iodine is recorded.

The results are as follows:

Temperature (°C) Time taken (s)

25 120

30 90



Temperature (°C)	Time taken (s)
25	120
30	90
35	60
40	45

2. 人口與家口

人口

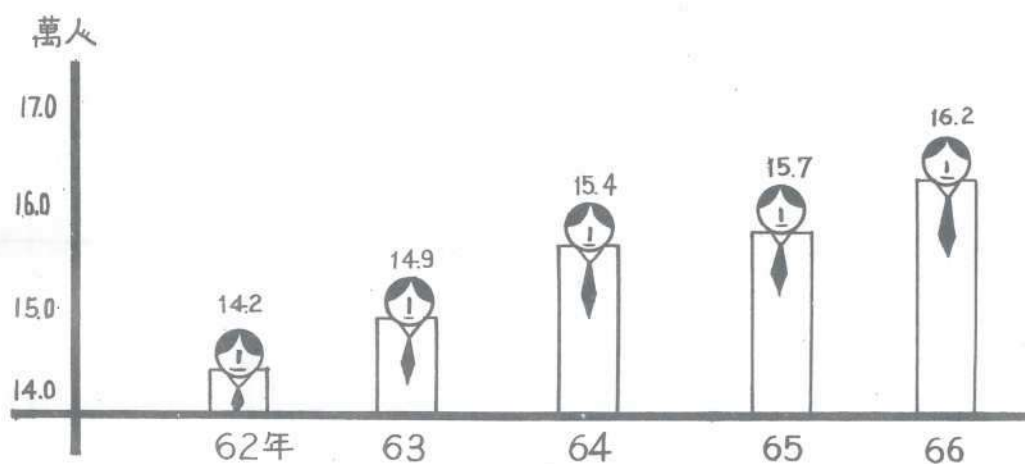

家口

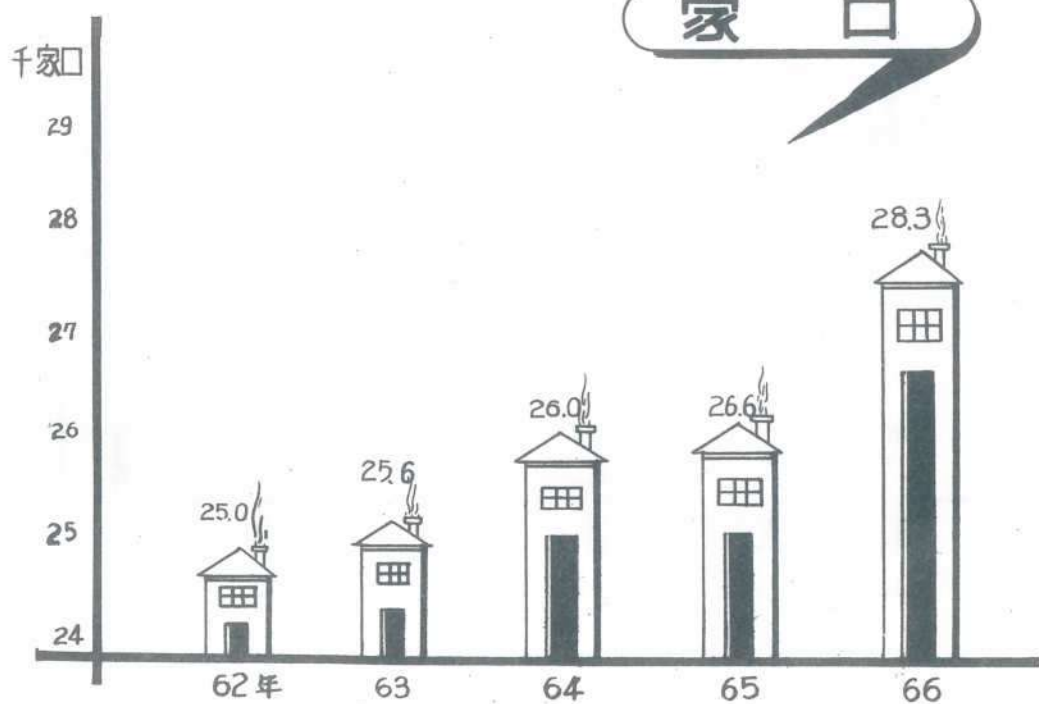

3. 農產物收穫高

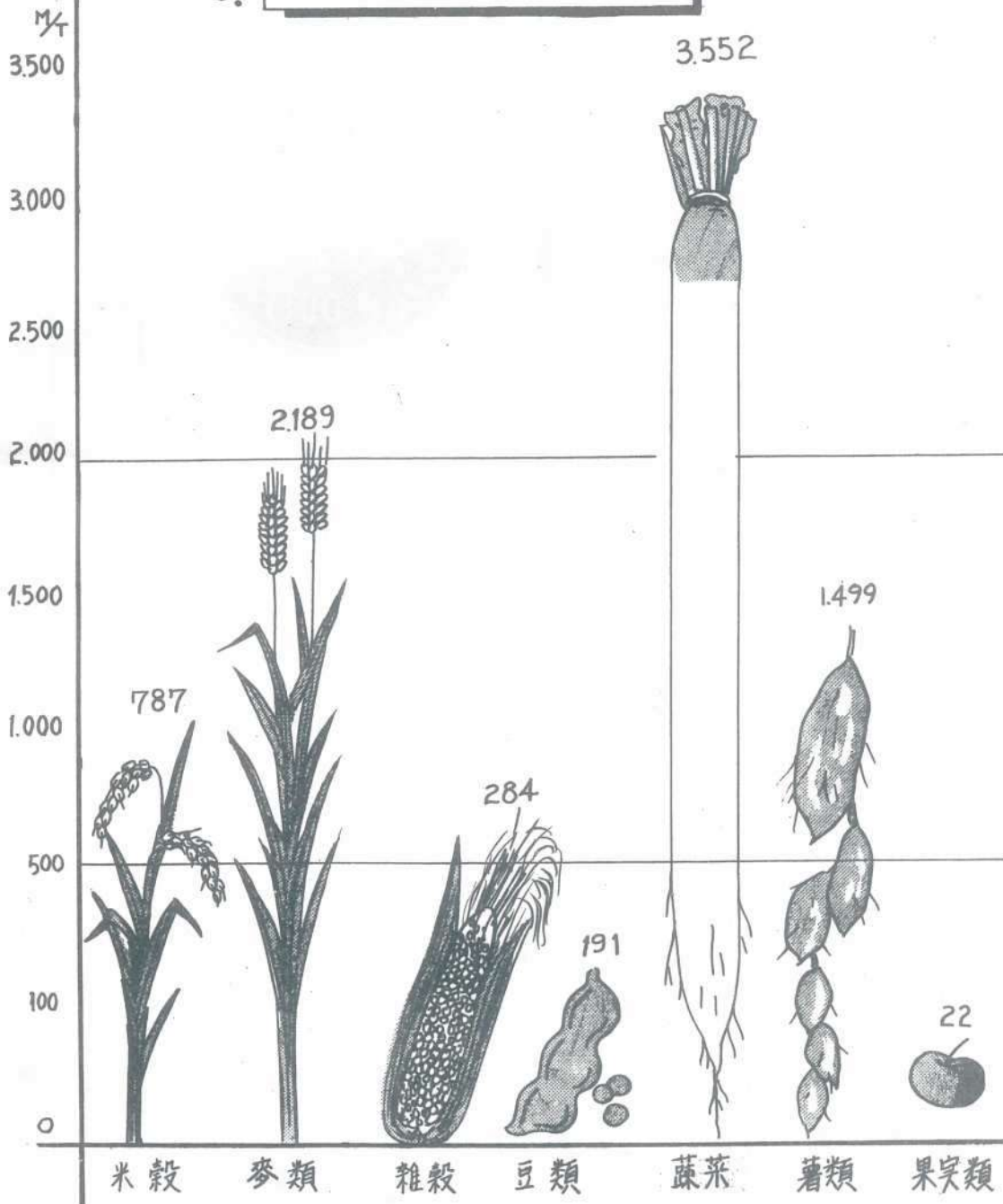

4. 建築許可狀況

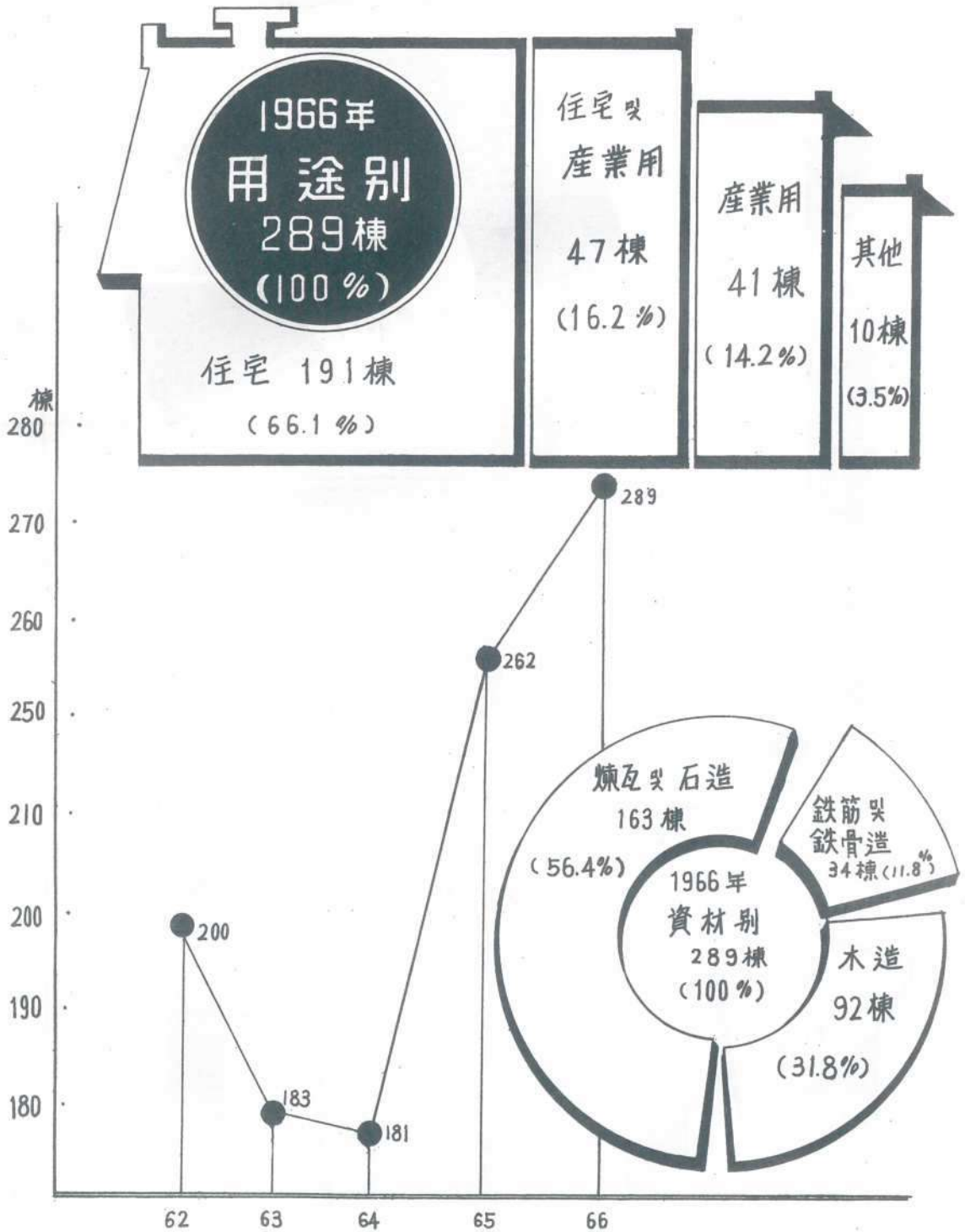

5. 道路現況

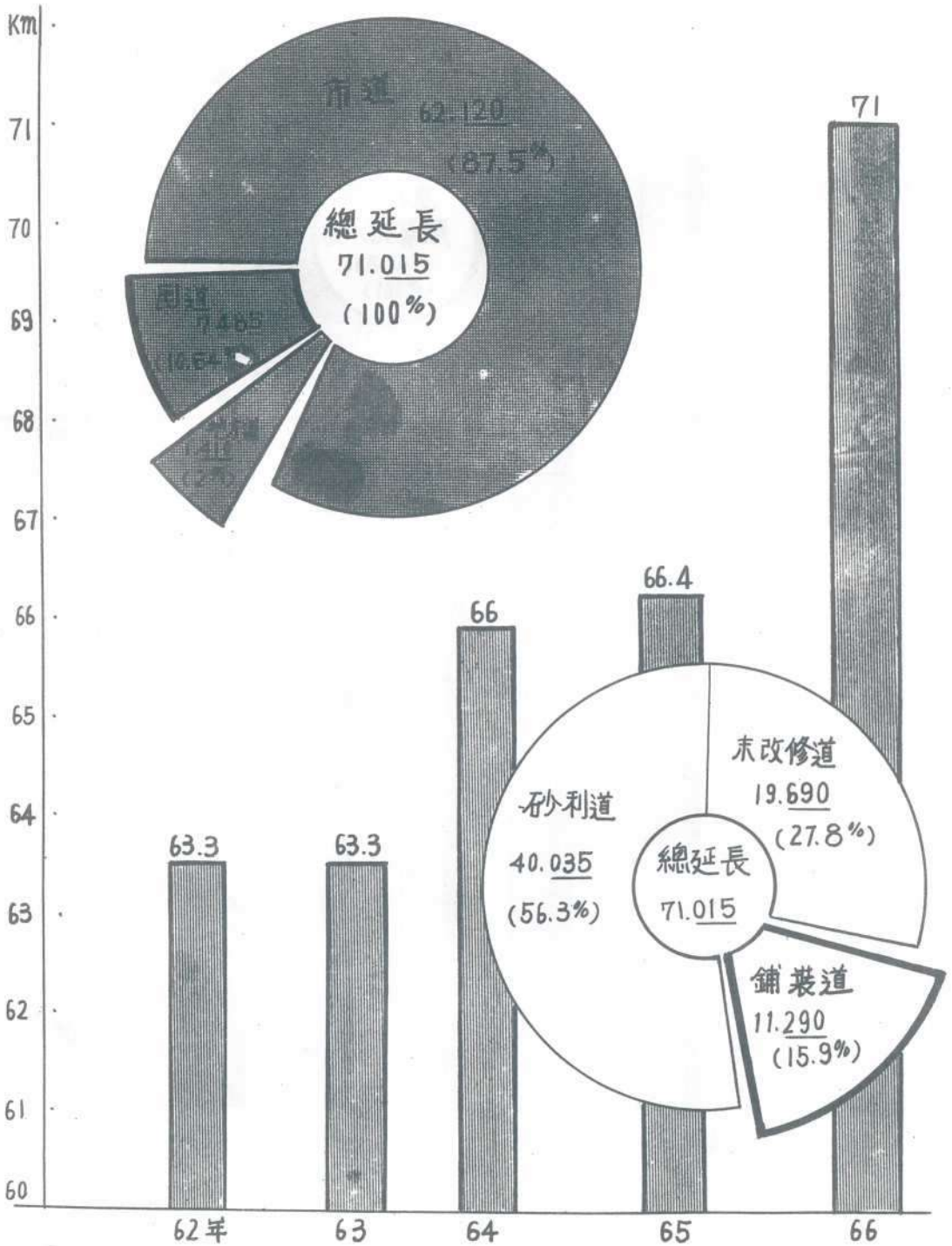

6. 一般會計 歳入決算額

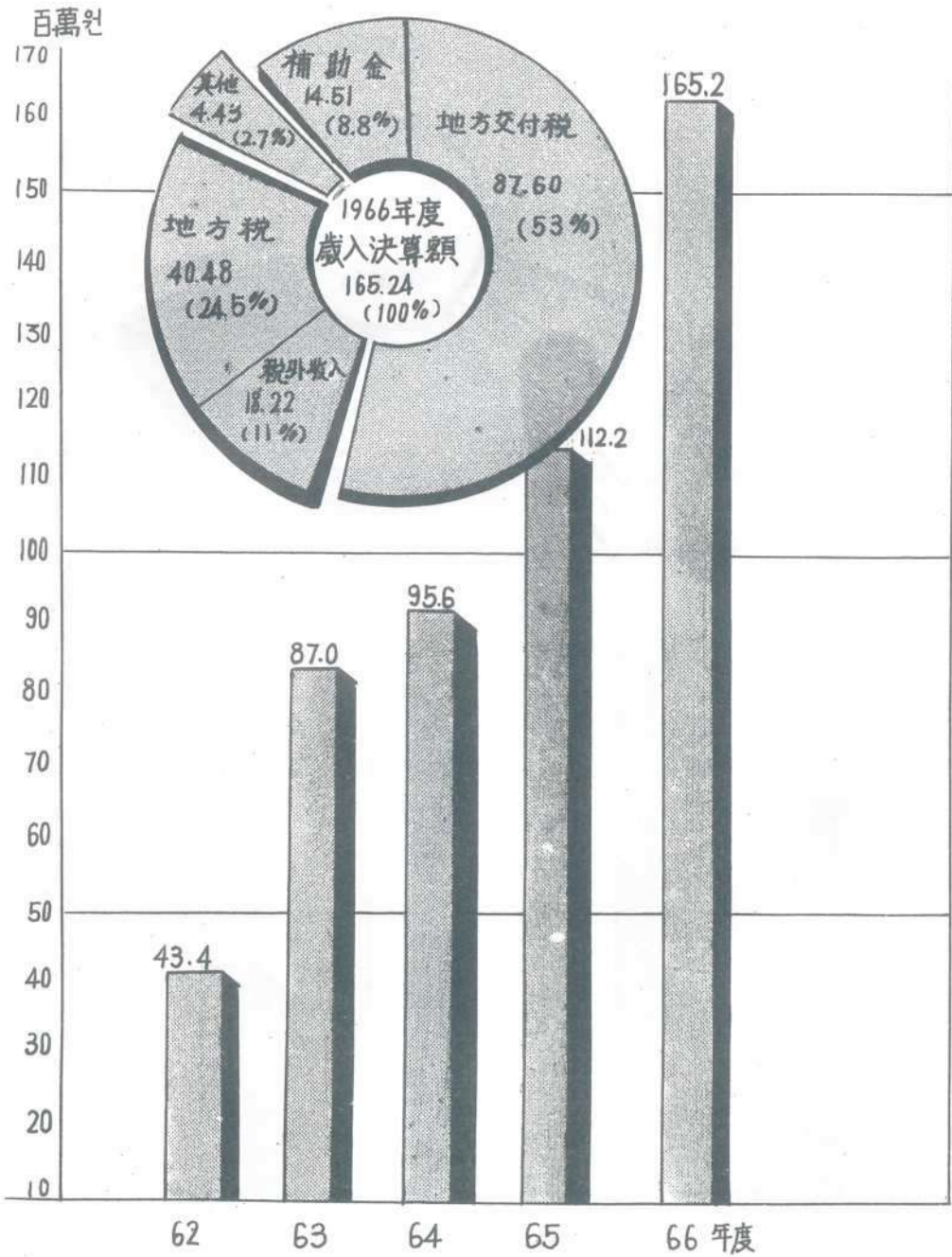

7. 一般会計歳出決算額

單位
百萬圓

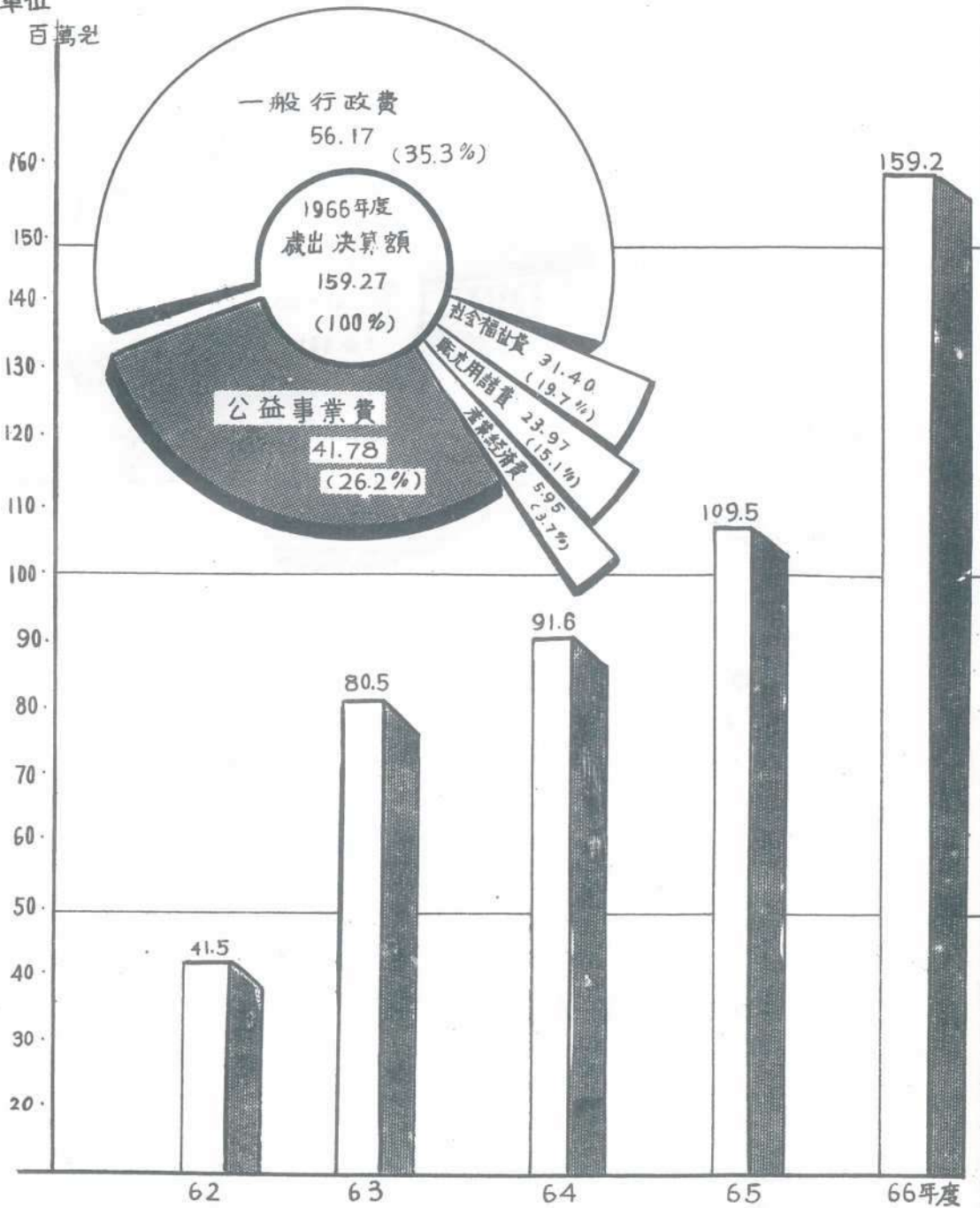

8. 各特別会計歳出決算額推移

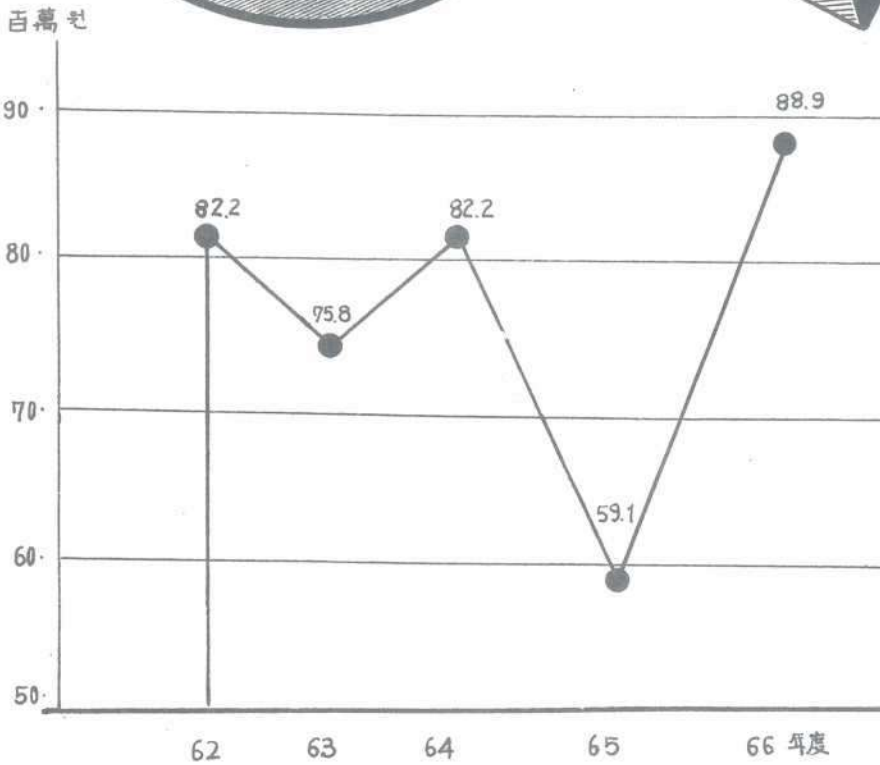
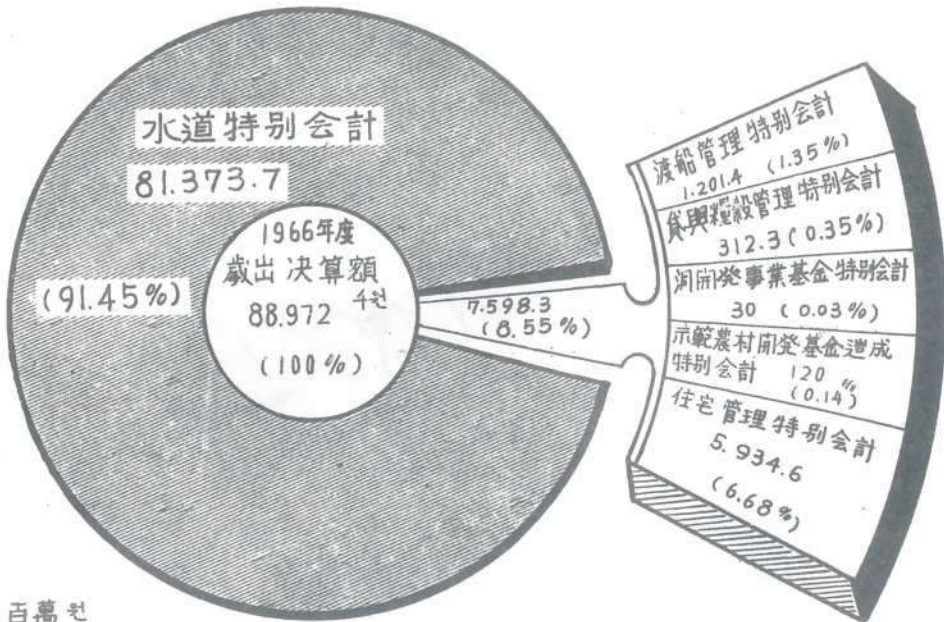

9. 財政自立度

比率

百圓

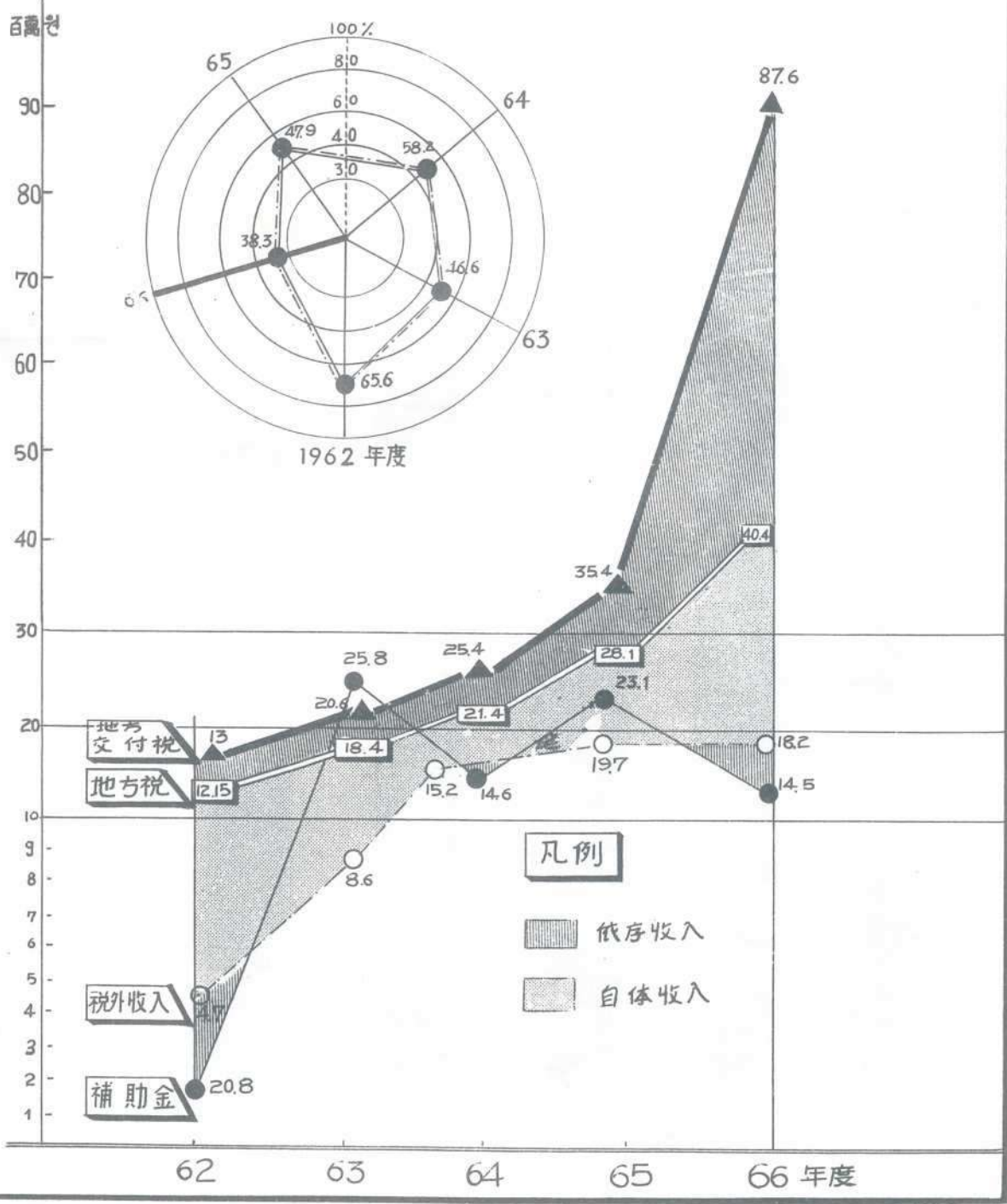

10. 租稅負擔推移

百萬圓

1,000
900
800
700
600
500
400
300
200
100
75
70
65
60
55
50
45
40
35
30
25
20

 國稅
 地方稅

270

205

360

308

420

368

543

509

952

733

62

63

64

65

66 年度

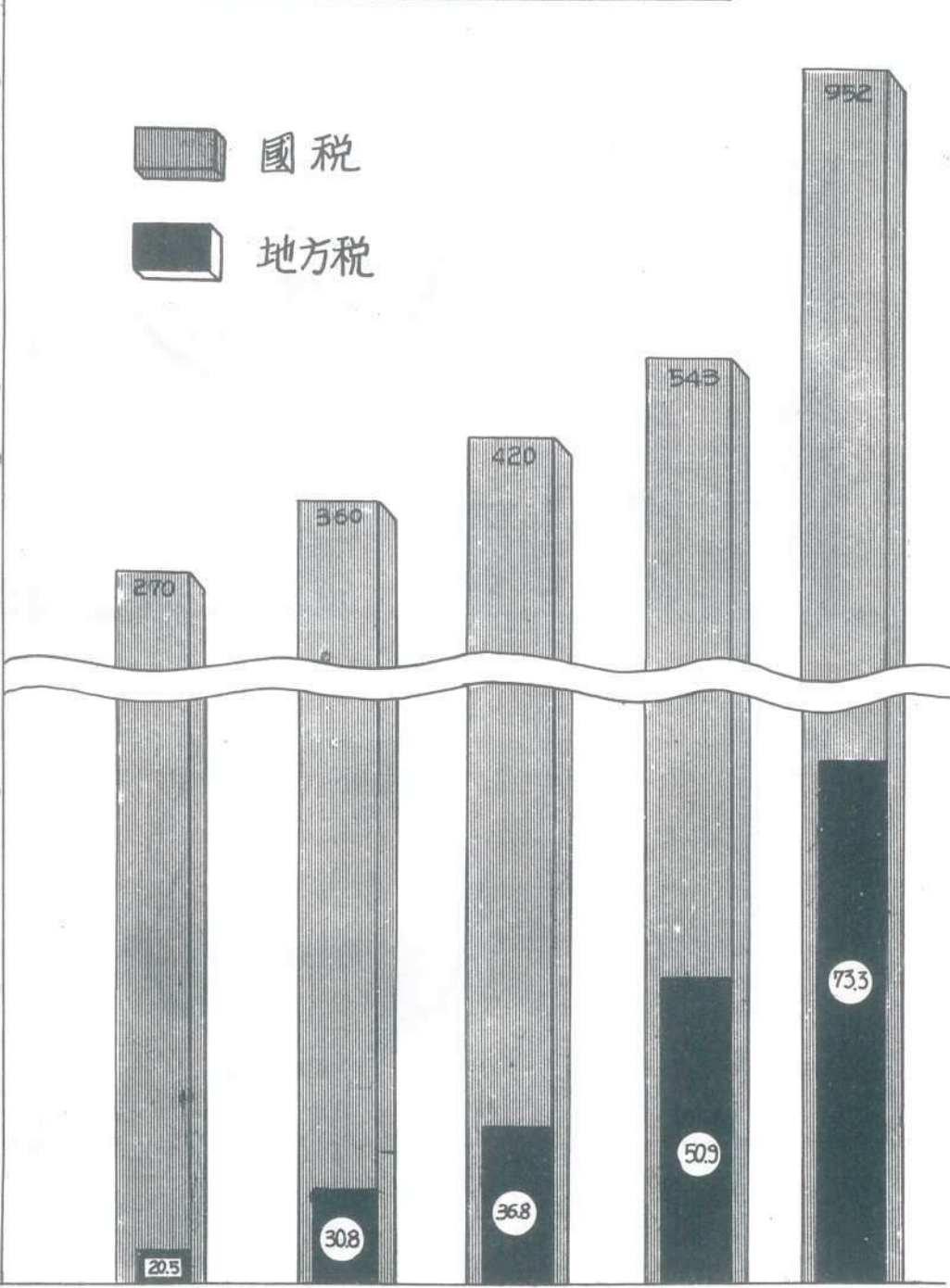

11. 租稅負擔狀況

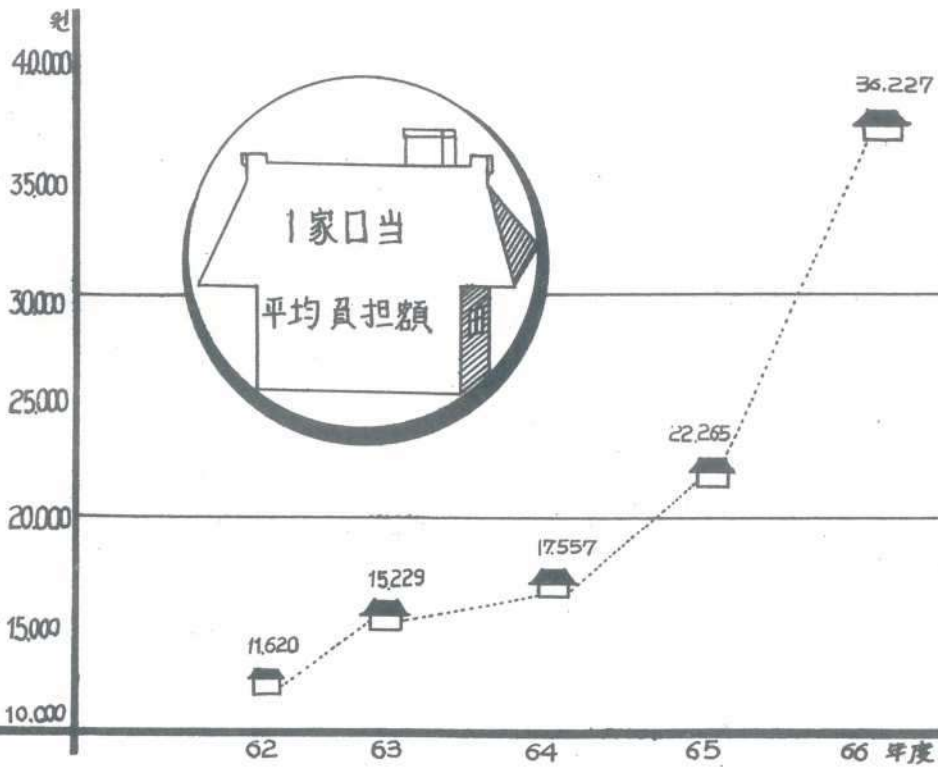
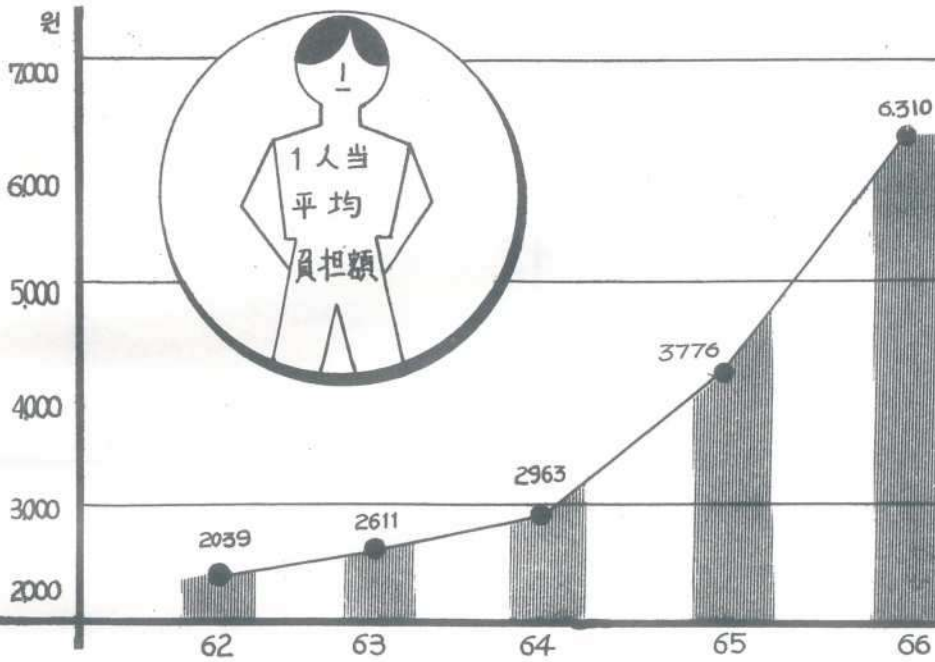

Handwritten text at the top of the page, possibly a title or header.

Small handwritten mark or symbol.

Handwritten text, possibly a name or a specific label.

Small handwritten mark or symbol.

Small handwritten mark or symbol.

Handwritten text, possibly a name or a specific label.

Handwritten text, possibly a name or a specific label.

統計表

1. 土 地

1. 沿 革

①上古時代—우리 祖上들은 中央亞細亞로부터 移動하여 滿洲一帶와 韓半島에 걸쳐 살게 되었다고 한다. 그들이 韓半島에 移住하여온 經路와 分布로 大概 두갈래로 나누어 볼 수 있으니 그 하나는 海路로 半島西南의 海岸을 따라 南下한 것이고 또 하나는 內陸 길이 遼河上流로부터 陸路를 따라 移住하여온 것이라 하겠다. 그러므로 木浦市의 先住民은 濊貊 등의 名稱을 지닌 半島西南의 海岸을 따라 南下한 先住民들이라 믿는 것이 妥當하겠으나 이에 對한 確實한 史證이 아직 없다.

②三國時代—木浦는 三韓時代에 馬韓에 屬하였다가 西紀 166年(百濟近肖古王代)에 百濟에 屬하였으나 義慈王 20年(西紀660年)에 羅唐聯合軍에 亡하여 新羅統治下에 屬하게 되었다. 그後 孝恭王때 甄萱이 完山(現全州)에 移都하여 後百濟라 稱하고 弓裔가 後高句麗를 세워 後三國時代를 이룰 때는 後百濟에 屬하게 되었다.

③高麗時代—後三國을 統一한 高麗朝에 접어들어 第6代 成宗王(西紀995年)에 全國을 10道로 分割함에 따라 海陽道 元羅州牧 務安縣에 屬했으나 그後 第8代 顯宗朝(西紀1018年)에 全羅道라 改稱 이에 屬하게 되었다.

④李朝時代—李朝에 이르러 睿宗朝(西紀1623年)에는 全羅州道, 仁祖朝에는 光南道, 英祖朝에는 全光道の 行政區域에 屬하였고 그後 西紀1895年(高宗32年)에 全國을 23個所의 行政區域으로 區分함에 따라 元羅州牧 務安縣에서 分立, 務安에 屬하게 되어 2年後의 木浦鎮 또는 木浦港이라 하여 水軍鎮營을 두었으며 鎮營의 守長은 萬戶라하여 萬戶廳이 되어 軍事 및 이 地方의 文物集散의 要港이었을 뿐만 아니라 外國人의 居住와 貿易을 許諾하여 日本人의 居住地를 設定하고 英·露 兩國人도 居住하였다.

⑤日帝 植民時代—西紀1910年(明治 43年 隆熙 4年) 8月27日 所謂 韓日合併結果 同年 10月1日 地方官制를 發布하여 務安郡에서 木浦府로 一部 改稱하여 務安府(府內面과 18個面) 20哩餘에 亘한 地域을 管轄하였다. 그後 西紀1914年 3月1日(大正3年) 府郡廢合 및 同年 4月1日 地方制度의 改革에 따라 府政을 實施하였다. 西紀 1917年末에는 人口 1萬3千餘名으로 木浦港의 發展과 一般文化의 普及 民度가 向上되었고 西紀1930年 12月1日 府制가 改正됨에 따라 從來의 學校, 組合 및 學校費의 二個 團體는 府에 統合되어 議決機關인 府會 및 教育府會를 設置하고 日本人 教育을 目的으로 第二部 特別經濟로하여 特別會計라 稱했다. 이때의 人口는 3萬2千餘名에 達했다.

西紀1932年 務安郡二老面竹橋里의 全城 및 山亭里, 龍塘里 一部를 併合하여 區域을 擴張하고 港都로서 飛躍의 發展을 보아 全國 6代都市의 하나로 자랑하였고 이때의 人口는 일약 6萬餘를 算하게 되고 面積은 10.44km²로 擴張되었다.

⑥8.15 光復以後——西紀1945年 8月15日 解放과 함께 産業教育都市로서 發展하였으며 西紀1948年 4月1日 倭色이 濃厚한 町을 洞으로 改正하였고 西紀1949年 8月15日 地方自治法이 公布實施됨에 따라 木浦市로 改稱케 되어 人口 13萬을 算하는 大都市로서 堅實한 發展相을 보였다.

그러나 西紀1950年 6.25動亂으로 말미암아 我軍의 戰略的인 爆擊과 괴뢰軍의 發惡的인 破壞로 因하여 莫大한 被害를 입었으나 同年 10月3日 國軍收復以後 民間協同 復舊工事が 奏効하여 多大한 成果를 擧揚하였다. 그後 西紀1952年 4月25日 第1回 地方自治選舉로서 市議會의 構成과 民選市長選出로 因한 刷新된 執行機關을 構成하기에 이르렀다.

⑦5.16軍事革命以後——西紀1952年 11月21日子로 公布된 法律第1175號 行政區域 改編에 따라 務安郡二老面 山亭里, 上里, 龍塘里, 達里 및 訥島里를 當市에 併合하여 西紀1966年 12月末 人口 16萬餘名으로 名實相符한 自治行政體制를 完備하고 現在에 이르렀다.

2. 位置 와 境 域

市郡所在地	方位	經 度 및 緯 度 의 極 点			總 面 積
		地 名	經 度	緯 度	
木 浦 市	東 端	二老洞 上 里	126度 25分71秒		23.192Km ²
	西 端	忠武洞 外達里	126度 17分27秒		
	南 端	忠武洞 許沙里		34度 44分49秒	
	北 端	山亭洞3區 白達里		34度 49分12秒	

3. 地 形

太白山脈의 分脈인 小白山脈은 三南의 中央을 北쪽에서 南쪽으로 縱貫하여 東쪽은 慶尙道, 西쪽은 忠淸道의 各道로 區分되어 있다. 여기에 全羅南道는 峻嶺의 一脚으로서 東쪽은 蟾津江의 流域에 따라 大韓海峽에 臨하는 部面과 西側 榮山江이 흐르고 있는 黃海에 臨한 平野部面으로서 兩面되어 있으며 後者인 榮山江 下流에 當木浦港이 있고 前者인 蟾津江下流에 麗水港이 있다.

叙述한바 榮山江下流에 놓여 있는 背後에는 儒達山이 聳立하여 相補南北風을 막아내는 自然의 防風堤를 形成하고 있어 港內는 恒常 明鏡之水와 같이 平穩하며 稀有의 良港을 이루어 開港 60年의 긴 歷史를 保有하고 있다. 海底는 泥沙로서 干潮時는 水深이 15尺이 되어 大船巨舶의 投錨에 適合하여 内外國 船舶의 來往이 頻繁한 現狀이다.

4. 山 岳

山岳은 東北部 蘆嶺山脈의 末端地点으로서 花崗岩 또는 新羅統으로된 岩石層을 이루고 있는 儒達山은 奇岩과 怪石이 山峰까지 羅烈되어 있고 海拔 228m의 頂上을 이루고 있다.

5. 面積別行政區域

年度別區分	面積 (km ²)	比率 %	市數	郡數	邑數	面數	出張所	洞里數	部落數	班數
1962	29.19	—	—	—	—	—	—	—	—	632
1963	29.19	—	—	—	—	—	—	—	—	632
1964	29.19	—	—	—	—	—	—	25	72	628
1965	23.19	—	—	—	—	—	—	25	72	623
1966	23.19	100	—	—	—	—	—	25	72	623
龍塘洞	3.500	15.1	—	—	—	—	—	1	4	22
山亭洞一區	0.269	1.2	—	—	—	—	—	1	1	35
二區	0.401	1.7	—	—	—	—	—	1	1	26
三區	2.450	10.6	—	—	—	—	—	1	4	20
大成洞一區	0.109	0.5	—	—	—	—	—	1	1	21
二區	0.134	0.6	—	—	—	—	—	1	1	30
陽洞	0.122	0.5	—	—	—	—	—	1	1	32
北橋洞	0.098	0.4	—	—	—	—	—	1	1	22
南橋洞	0.094	0.4	—	—	—	—	—	1	1	21
湖南洞	0.403	1.8	—	—	—	—	—	1	4	26
竹洞	0.096	0.4	—	—	—	—	—	1	1	20
務安洞	0.109	0.5	—	—	—	—	—	1	3	25
東明洞	0.080	0.3	—	—	—	—	—	1	2	13
榮海洞	0.369	1.6	—	—	—	—	—	1	6	30
儒達洞	0.159	0.7	—	—	—	—	—	1	3	22
萬戶洞	0.259	1.1	—	—	—	—	—	1	8	28
西山洞	0.254	1.1	—	—	—	—	—	1	2	34
溫錦洞	0.354	1.5	—	—	—	—	—	1	1	20
竹橋洞一區	0.444	1.9	—	—	—	—	—	1	2	25
二區	0.234	1.0	—	—	—	—	—	1	1	33
三區	0.313	1.3	—	—	—	—	—	1	1	22
四區	0.239	1.0	—	—	—	—	—	1	1	40
五區	1.214	5.2	—	—	—	—	—	1	5	10
二老洞	5.000	21.6	—	—	—	—	—	1	12	31
忠武洞	6.487	28.0	—	—	—	—	—	1	5	15

資料：企劃室分析係 (註) 島嶼現況 1965年10月1日年末 常住人口調查結果集計

面積與行政區域(續)

(1966年12月31日現在)

年度別與區分	島 嶼 數 (65.10.1)			有人島家口 (65.10.1)			有人島人口 (65.10.1)		
	計	有人島	無人島	計	農 家	非農家	計	男	女
1 9 6 2	2	2	—	92	—	92	650	439	211
1 9 6 3	12	8	4	456	360	96	3,269	1,823	1,446
1 9 6 4	12	8	4	458	363	105	3,508	1,943	1,565
1 9 6 5	12	8	4	465	352	114	3,632	1,880	1,752
1 9 6 6	12	8	4	466	352	114	3,632	1,880	1,752
龍 塘 洞	—	—	—	—	—	—	—	—	—
山亭洞一區	—	—	—	—	—	—	—	—	—
“ 二區	—	—	—	—	—	—	—	—	—
“ 三區	1	1	—	2	1	1	198	131	67
大成洞一區	—	—	—	—	—	—	—	—	—
“ 二區	—	—	—	—	—	—	—	—	—
陽 洞	—	—	—	—	—	—	—	—	—
北 橋 洞	—	—	—	—	—	—	—	—	—
南 橋 洞	—	—	—	—	—	—	—	—	—
湖 南 洞	—	—	—	—	—	—	—	—	—
竹 洞	—	—	—	—	—	—	—	—	—
務 安 洞	—	—	—	—	—	—	—	—	—
東 明 洞	—	—	—	—	—	—	—	—	—
榮 海 洞	—	—	—	—	—	—	—	—	—
儒 達 洞	—	—	—	—	—	—	—	—	—
萬 戶 洞	—	—	—	—	—	—	—	—	—
西 山 洞	—	—	—	—	—	—	—	—	—
溫 錦 洞	—	—	—	—	—	—	—	—	—
竹橋洞一區	—	—	—	—	—	—	—	—	—
“ 二區	—	—	—	—	—	—	—	—	—
“ 三區	—	—	—	—	—	—	—	—	—
“ 四區	—	—	—	—	—	—	—	—	—
“ 五區	—	—	—	—	—	—	—	—	—
二 老 洞	—	—	—	—	—	—	—	—	—
忠 武 洞	11	7	4	464	351	113	3,434	1,749	1,685

單位：千坪

6. 課 稅 民 有 地

年度別及區分	總 數			田		畜			全 地		
	面 積	比 率	面 積	比 率	面 積	比 率	面 積	比 率			
1 9 6 4	4,216.08	100	2,386.57	56.6	698.40	16.7	999.75	23.7			
1 9 6 5	4,164.21	100	2,403.18	57.7	722.96	17.4	877.66	21.0			
1 9 6 6	4,238.36	100	2,407.78	56.8	741.79	17.5	928.76	22.0			
龍 塘 洞	295.96	—	118.98	—	55.84	—	121.14	—			
山 亭 洞	868.03	—	487.44	—	138.13	—	173.85	—			
大 成 洞	53.56	—	9.98	—	—	—	41.39	—			
陽 洞	33.59	—	3.89	—	—	—	26.33	—			
北 橋 洞	23.49	—	—	—	—	—	23.49	—			
南 橋 洞	23.64	—	—	—	—	—	23.62	—			
湖 南 洞	41.34	—	—	—	—	—	41.34	—			
竹 橋 洞	509.07	—	318.76	—	27.25	—	141.10	—			
竹 洞	20.58	—	—	—	—	—	20.58	—			
務 安 洞	23.40	—	—	—	—	—	23.40	—			
東 明 洞	10.92	—	—	—	—	—	10.92	—			
榮 海 洞	25.96	—	—	—	—	—	25.96	—			
儒 達 洞	16.94	—	0.19	—	—	—	16.55	—			
萬 戶 洞	48.56	—	—	—	—	—	48.56	—			
西 山 洞	60.13	—	13.78	—	—	—	46.35	—			
溫 金 洞	48.09	—	19.21	—	—	—	28.86	—			
二 老 洞	1,066.09	—	659.89	—	307.86	—	78.94	—			
忠 武 洞	1,069.01	—	775.66	—	212.71	—	36.17	—			

資料：稅務課 地籍係

課 稅 民 有 地 (續)

(1966年12月31日現在)

年度別區分	池 沼		雜 種 地		社 寺 地		鑿 泉 地		塩 田 地	
	面 積	比率	面 積	比率	面 積	比率	面 積	比率	面 積	比率
1 9 6 4	3.55	0.1	59.30	1.4	—	—	—	—	68.51	1.5
1 9 6 5	1.45	—	56.89	1.4	—	—	—	—	102.07	2.5
1 9 6 6	1.45	—	46.70	1.3	—	—	—	—	101.89	2.4
龍 塘 洞	—	—	—	—	—	—	—	—	—	—
山 亭 洞	1.40	—	5.87	—	—	—	—	—	61.34	—
大 成 洞	—	—	2.19	—	—	—	—	—	—	—
陽 洞	—	—	3.37	—	—	—	—	—	—	—
北 橋 洞	—	—	—	—	—	—	—	—	—	—
南 橋 洞	—	—	0.02	—	—	—	—	—	—	—
湖 南 洞	—	—	—	—	—	—	—	—	—	—
竹 橋 洞	—	—	5.15	—	—	—	—	—	16.81	—
竹 洞	—	—	—	—	—	—	—	—	—	—
務 安 洞	—	—	—	—	—	—	—	—	—	—
東 明 洞	—	—	—	—	—	—	—	—	—	—
榮 海 洞	—	—	—	—	—	—	—	—	—	—
儒 達 洞	—	—	—	—	—	—	—	—	—	—
萬 戶 洞	—	—	—	—	—	—	—	—	—	—
西 山 洞	—	—	—	—	—	—	—	—	—	—
温 錦 洞	—	—	0.02	—	—	—	—	—	—	—
二 老 洞	0.05	—	19.02	—	—	—	—	—	0.33	—
忠 孝 洞	—	—	21.06	—	—	—	—	—	23.41	—

2. 氣 象

7. 氣 象 概 況

(1966年12月31日現在)

年度別吳區分	平均氣溫 (°c)	平 均 最高氣溫 (°c)	平 均 最低氣溫 (°c)	高極氣溫 (°c)	低極氣溫 (°c)	平均氣壓 (m)	高極氣壓 (mb)	低極氣壓 (mb)	平均濕度 (%)
1 9 5 7	12.9	17.9	9.4	33.2	-8.2	62.81	77.6	382	67
1 9 5 8	13.8	18.9	10.2	35.3	-10.0	63.06	76.6	438	68
1 9 5 9	14.4	19.0	10.9	36.0	-11.6	1,016.36	1,036.2	981.5	73
1 9 6 0	14.2	18.8	10.8	34.4	-9.9	1,016.65	1,036.7	983.9	75
1 9 6 1	14.4	18.8	11.0	34.1	-8.8	1,016.40	1,036.2	993.6	78
1 9 6 2	13.6	18.3	10.3	35.0	-5.8	1,016.20	1,037.0	987.7	75
1 9 6 3	13.3	17.8	10.6	34.1	-11.0	1,016.20	1,036.4	990.4	76
1 9 6 4	14.3	18.6	11.3	34.6	-5.5	—	—	—	—
1 9 6 5	13.3	17.8	10.0	32.4	-10.0	1,016.60	1,032.8	996.0	76
1 9 6 6	13.7	18.3	10.6	35.7	-8.7	1,015.70	1,036.0	997.5	76

最小濕度 (%)	平均風速 (m/s)	日照時數 (時)	降 水 量	快晴日數	降水日數	曇天日數	暴風日數	最 積 雪 深 量	地中溫度 (10Cm)
16	4.2	1,731.14	1,339.7	76	121	121	139	5.2	14.8
21	4.0	2,012.02	1,373.7	86	110	117	156	16.3	15.4
24	4.1	2,140.99	1,117.6	106	132	119	123	22.0	16.1
25	4.0	1,969.55	1,186.3	81	135	125	130	10.5	16.0
26	3.3	1,998.46	1,277.1	85	145	125	38	42.0	16.2
27	4.3	2,146.20	1,173.4	93	122	111	55	—	15.4
21	4.5	1,772.10	1,477.4	79	140	144	27	—	15.0
—	4.6	—	890.2	83	107	124	—	13.6	—
20	4.3	2,001.70	8,409	93	114	111	24	14.5	—
24	4.4	2,063.00	866.6	68	123	122	27	9.8	16.0

資料：中央觀象臺 木浦測候所

9, 季 節 趨 勢

(1966年12月31日現在)

區 分 年 度	霜				雪				結 氷			
	初 日		終 日		初 日		終 日		初 日		終 日	
	月	日	月	日	月	日	月	日	月	日	月	日
	月	日	月	日	月	日	月	日	月	日	月	日
1958	11	21	4	4	12	27	3	29	12	6	3	21
1959	11	13	4	4	12	16	3	11	11	14	3	14
1960	11	13	4	18	11	26	3	13	11	14	4	2
1961	11	26	4	10	12	26	3	27	11	24	3	10
1962	11	24	4	5	12	6	4	3	11	24	4	4
1963	12	1	4	10	11	23	3	24	11	29	3	13
1964	11	20	3	28	12	1	3	16	12	1	3	28
1965	11	15	4	2	11	26	3	29	11	30	3	27
1966	11	27	4	2	11	20	3	29	11	21	3	27

3. 家口・人口

10. 道別人口分布

(1966年12月31日現在)

年別区市道別	家口			人口			人口密度(1 km ² 當)	家口當 平均 人員數
	計	農家	非農家	計	男	女		
1 9 6 2	4,539,071	—	—	26,277,635	13,145,289	13,132,346	267.0	5.8
1 9 6 3	4,688,231	2,397,043	2,291,188	27,488,014	13,756,064	13,731,950	279.2	5.7
1 9 6 4	4,769,533	2,439,964	2,329,569	28,181,096	14,144,069	14,037,027	286.0	5.9
1 9 6 5	4,844,439	2,471,537	2,372,902	28,647,176	14,351,585	14,295,591	290.9	5.9
1 9 6 6	5,118,053	2,498,550	2,619,503	29,207,856	14,700,966	14,506,890	297	5.7
서울特別市	724,043	16,930	707,113	3,805,261	1,899,152	1,906,109	6,207	5.3
釜山市	267,960	9,875	258,085	1,429,726	713,731	715,995	3,831	5.3
京畿道	552,169	260,570	291,599	3,107,228	1,561,524	1,545,704	284	5.6
忠清北道	256,978	174,608	82,370	1,550,475	790,732	759,743	209	6.0
忠清南道	476,827	304,232	172,595	2,913,348	1,477,951	1,435,397	335	6.1
全羅北道	424,375	271,003	153,372	2,523,708	1,265,372	1,258,336	314	5.9
全羅南道	666,953	437,034	229,919	4,052,429	2,046,504	2,005,925	336	6.1
慶尙北道	786,218	449,464	336,754	4,479,004	2,254,118	2,224,886	226	5.7
慶尙南道	554,787	359,862	194,925	3,177,551	1,594,723	1,582,828	266	5.7
江原道	334,196	159,858	174,338	1,832,432	936,873	895,559	110	5.5
濟州道	73,547	55,114	18,433	336,694	160,286	176,408	184	4.6

資料：企劃室 分析係

10. 市 郡 別 人 口

(1966年12月31日現在)

區分吳市郡別	家 口			人 口			人口密度 (1km ² 當)	家 口 當 平均人員	備 考
	計	農 家	非 農 家	計	男	女			
1 9 6 2	618,257	439,922	178,335	3,722,598	1,857,177	1,855,421	310.0	6.0	
1 9 6 3	632,491	420,318	212,173	3,856,654	1,936,527	1,920,127	321.0	6.0	
1 9 6 4	634,504	431,720	202,784	3,931,453	1,984,426	1,947,027	325.0	6.1	
1 9 6 5	639,783	437,656	202,127	4,013,011	2,021,788	1,991,223	332.0	6.2	
1 9 6 6	666,953	437,034	229,919	4,062,429	2,046,504	2,005,925	336.0	—	合計에는 市・郡名 未詳男子 238名 女子 2名이 포함되었음
光 州	63,647	9,804	53,843	404,459	206,589	197,870	—	—	
木 浦	28,309	1,798	26,511	162,491	83,061	79,430	—	—	
麗 水	17,718	2,367	15,351	102,113	51,410	50,703	—	—	
順 天	13,417	4,461	8,956	79,313	40,423	38,890	—	—	
光 山	21,612	14,959	6,653	128,856	64,664	64,192	—	—	
潭 陽	21,051	16,443	4,608	126,786	63,712	63,074	—	—	
谷 城	18,365	14,932	3,433	107,794	54,926	54,868	—	—	
求 禮	13,195	9,924	3,271	78,362	39,560	38,802	—	—	
光 陽	15,899	12,106	3,793	98,145	49,963	48,182	—	—	
麗 川	24,135	19,871	4,264	153,348	79,538	76,810	—	—	
昇 州	24,776	20,574	4,202	157,937	80,687	77,250	—	—	
高 興	37,281	27,890	9,391	234,623	119,696	114,927	—	—	
寶 城	29,662	20,999	8,663	181,234	90,825	90,409	—	—	
和 順	25,670	19,611	6,059	151,013	75,921	75,092	—	—	
長 興	23,774	17,188	6,586	144,543	73,091	71,452	—	—	
康 津	21,274	15,110	6,164	126,843	63,535	63,308	—	—	
海 南	37,460	29,439	8,021	229,638	115,445	114,193	—	—	
靈 岩	23,567	19,406	4,161	139,780	69,926	69,854	—	—	
務 安	51,379	42,331	9,048	318,428	160,041	158,387	—	—	
羅 州	41,649	29,848	11,801	245,338	123,239	122,099	—	—	
咸 平	23,363	18,862	4,501	138,818	69,654	69,164	—	—	
靈 光	26,436	19,821	6,615	159,586	80,618	78,968	—	—	
長 城	22,426	17,095	5,331	130,206	65,508	64,698	—	—	
莞 島	22,660	16,999	5,661	139,797	70,414	69,383	—	—	
珍 島	18,228	15,196	3,032	107,738	53,820	53,918	—	—	

11. 洞 別 人 口

(1966年12月31日現在)

年別及洞別	家 口			人 口			備 考
	計	農 家	非 農 家	計	男	女	
1 9 6 2	25,037	2,011	23,026	142,640	71,740	70,900	
1 9 6 3	25,666	1,873	23,793	149,675	75,346	74,329	
1 9 6 4	26,035	1,779	24,256	154,241	77,894	76,347	
1 9 6 5	26,699	1,795	24,902	157,382	79,548	77,834	
1 9 6 6	28,309	1,798	26,511	162,491	83,061	79,430	洞名未詳男子76名,女子2名 포함되었음.
龍 塘 洞	1,108	245	863	6,440	3,414	3,026	
山亭洞一區	2,532	—	2,532	13,567	7,141	6,426	
• 二區	1,578	35	1,543	8,737	4,647	4,090	
• 三區	1,437	279	1,158	8,344	4,221	4,133	
大成洞一區	1,216	6	1,210	6,844	3,498	3,346	
• 二區	1,404	5	1,399	7,531	3,828	3,703	
陽 洞	1,409	4	1,405	7,586	3,887	3,699	
北 橋 洞	785	—	785	4,852	2,392	2,460	
南 橋 洞	739	—	739	5,114	2,556	2,558	
湖 南 洞	1,048	21	1,027	6,471	3,265	3,206	
竹 洞	900	—	900	4,938	2,442	2,496	
務 安 洞	640	—	640	4,050	1,993	2,057	
東 明 洞	812	3	809	4,159	2,098	2,061	
榮 海 洞	1,234	—	1,234	7,348	3,740	3,608	
儒 達 洞	882	14	868	5,408	2,787	2,621	
萬 戶 洞	1,286	—	1,286	7,849	3,835	4,014	
西 山 洞	1,630	3	1,627	9,536	4,843	4,693	
溫 錦 洞	1,033	21	1,012	5,425	2,778	2,648	
竹橋洞一區	1,184	85	1,099	7,129	3,715	3,414	
• 二區	1,162	23	1,139	6,167	3,169	2,998	
• 三區	1,267	39	1,228	6,794	3,401	3,393	
• 四區	1,272	12	1,260	6,801	3,427	3,374	
• 五區	349	115	234	2,260	1,142	1,118	
二 老 洞	904	485	419	5,860	3,069	2,791	
忠 武 洞	498	403	95	3,202	1,707	1,495	

資料：企劃室 分析係

12. 年度別洞別家口

年別及洞別	1956年末			1957年末			1958年末		
	計	農家	非農家	計	農家	非農家	計	農家	非農家
計	18,682	727	17,955	19,553	844	18,709	21,098	772	21,098
龍塘洞	577	138	439	724	177	547	758	185	573
山亭洞一區	1,487	—	1,487	1,514	35	1,479	1,609	4	1,605
“ 二區	925	30	895	1,015	35	980	1,136	41	1,095
“ 三區	638	135	503	724	152	572	736	120	616
大成洞一區	875	10	865	900	8	892	956	11	945
“ 二區	1,052	2	1,050	1,084	7	1,077	1,182	16	1,166
陽洞	1,107	11	1,096	1,058	12	1,056	1,265	4	1,269
北橋洞	679	3	676	687	1	686	687	1	686
南橋洞	621	—	621	790	2	788	636	2	637
湖南洞	754	—	754	612	—	612	877	—	877
竹洞	672	3	689	718	—	718	818	—	818
務安洞	517	—	517	552	—	552	566	—	566
東明洞	697	—	697	735	—	735	899	—	899
榮海洞	661	8	653	726	—	726	761	6	755
備達洞	608	—	608	632	18	614	743	1	742
萬戶洞	839	3	836	866	—	866	1,036	—	1,036
西山洞	1,136	10	1,126	1,171	5	1,166	1,440	4	1,436
溫錦洞	782	37	745	827	40	787	924	30	912
竹橋洞一區	976	86	890	1,049	66	973	1,270	79	1,191
“ 二區	824	27	797	894	30	864	1,001	26	975
“ 三區	971	32	939	984	27	957	1,182	29	1,153
“ 四區	978	24	954	987	28	959	1,122	35	1,087
“ 五區	286	168	118	304	201	103	325	178	147
二老洞	—	—	—	—	—	—	—	—	—
忠武洞	—	—	—	—	—	—	—	—	—

年 度 別 洞 別 家 口 (續)

1959年末			1960年(12.1)			1961年末			1962年(12.1)		
計	農 家	非農家	計	農 家	非農家	計	農 家	非農家	計	農 家	非農家
22,701	805	21,896	22,878	624	22,254	22,355	669	21,687	25,037	2,011	23,026
777	171	606	823	152	671	903	155	748	799	188	611
1,700	20	1,680	1,971	3	1,968	1,847	18	1,829	2,122	37	2,085
1,143	48	1,095	1,213	48	1,165	1,172	53	1,119	1,252	52	1,200
707	171	536	771	128	643	757	140	617	1,468	397	1,591
950	8	942	1,028	10	1,018	931	6	925	709	9	700
1,217	15	1,202	1,232	3	1,229	1,226	7	1,219	1,265	6	1,259
1,269	4	1,265	1,242	3	1,239	1,205	4	1,201	1,222	5	1,217
1,081	1	1,080	734	—	734	700	—	700	774	2	772
701	—	701	700	—	700	702	—	702	706	—	705
938	—	938	982	—	982	983	—	983	1,247	—	1,247
876	3	873	830	—	830	812	—	812	803	1	802
594	—	594	588	—	588	539	—	539	589	—	589
901	—	901	964	—	964	939	—	939	921	—	921
802	6	796	815	1	814	928	—	928	597	—	597
756	—	756	747	—	747	747	—	747	555	2	553
1,134	—	1,134	1,142	—	1,142	1,120	—	1,120	1,265	—	1,265
1,377	6	1,371	1,441	2	1,439	1,399	2	1,397	1,507	1	1,506
918	21	897	937	8	929	934	16	918	1,097	7	1,090
1,313	106	1,207	1,138	67	1,071	1,054	72	982	1,107	122	985
990	34	956	1,012	7	1,005	941	16	925	1,056	22	1,034
1,180	28	1,152	1,120	22	1,098	1,105	25	1,080	1,124	27	1,097
1,047	16	1,031	1,107	20	1,087	1,076	26	1,005	1,206	29	1,177
330	147	183	341	150	191	335	128	207	326	153	173
—	—	—	—	—	—	—	—	—	808	581	227
—	—	—	—	—	—	—	—	—	424	370	54

年度別洞別家口(續)

(1966年12月31日現在)

年別及洞別	1963年(12.1)			1964年(12.1)			1965年(10.1)			1966年(10.1)		
	計	農家	非農家	計	農家	非農家	計	農家	非農家	計	農家	非農家
計	25,666	1,807	23,859	26,035	1,779	24,256	26,697	1,795	24,902	28,309	1,798	26,511
龍塘洞	894	16	734	916	171	745	1,004	189	815	1,108	245	863
山亭洞一區	2,077	7	2,070	2,034	5	2,029	2,248	10	2,238	2,532	—	2,532
二區	1,333	49	1,284	1,305	37	1,268	1,330	52	1,278	1,578	35	1,543
三區	922	108	814	1,280	330	950	1,271	334	937	1,437	279	1,158
大成洞一區	1,024	12	1,012	1,160	12	1,148	1,098	9	1,089	1,216	6	1,210
二區	1,298	7	1,291	1,326	8	1,318	1,347	7	1,340	1,404	5	1,399
陽洞	1,197	4	1,193	1,220	4	1,216	1,327	4	1,323	1,409	4	1,405
北橋洞	761	—	761	771	—	771	789	—	789	785	—	785
南橋洞	710	—	710	734	—	734	735	—	735	739	—	739
湖南洞	1,077	—	1,077	1,023	—	1,023	1,026	—	1,026	1,048	21	1,027
竹洞	822	1	821	862	1	861	890	—	890	900	—	900
務安洞	618	—	618	619	—	619	626	—	626	640	—	640
東明洞	995	—	995	970	—	970	727	—	727	812	3	809
榮海洞	946	—	946	968	—	968	1,068	—	1,068	1,234	—	1,234
儒達洞	821	—	821	914	—	914	1,017	—	1,017	882	14	868
萬戶洞	1,205	—	1,205	1,251	—	1,251	1,280	—	1,280	1,286	—	1,286
西山洞	1,526	2	1,524	1,541	—	1,571	1,577	3	1,574	1,630	3	1,627
温錦洞	953	25	928	909	25	884	1,001	25	976	1,033	21	1,012
竹橋洞一區	1,069	90	979	1,097	73	1,024	1,118	89	1,029	1,184	85	1,099
二區	1,114	21	1,093	1,094	23	1,071	1,191	21	1,170	1,162	23	1,139
三區	1,187	31	1,156	1,192	26	1,166	1,216	23	1,193	1,267	39	1,228
四區	1,227	25	1,202	1,240	28	1,212	1,189	22	1,167	1,272	12	1,260
五區	324	156	168	322	147	175	335	149	186	349	115	234
二老洞	1,111	749	362	821	526	295	823	507	316	904	485	419
忠武洞	455	360	95	466	362	104	464	351	113	498	403	95

13. 年 齡 別 洞 別 人 口

年別洞別	家 口				人 口			
	總 數	家 口 區 分	普 通 集 團	農 家 區 分	總 數	男	女	
		農 家 區 分	農 家 區 分	農 家 區 分				
1 9 6 2	25,037	—	—	2,011	23,026	142,640	71,740	70,900
1 9 6 3	25,666	—	—	1,873	23,793	149,675	75,346	74,329
1 9 6 4	26,035	25,939	96	1,779	24,256	154,241	77,894	76,347
1 9 6 5	26,697	—	—	1,795	24,902	157,382	79,548	77,834
1 9 6 6	26,697	—	—	1,795	24,902	157,382	79,548	77,834
龍 塘 洞	1,004	—	—	189	815	5,834	3,056	2,778
山亭洞一區	2,248	—	—	10	2,238	12,658	6,580	6,078
“ 二區	1,330	—	—	52	1,278	8,155	4,385	3,770
“ 三區	1,271	—	—	334	937	7,796	3,953	3,843
大臥洞一區	1,098	—	—	9	1,089	6,245	3,113	3,132
“ 二區	1,347	—	—	7	1,340	7,128	3,545	3,583
陽 洞	1,327	—	—	4	1,323	7,304	3,640	3,664
北 橋 洞	789	—	—	—	789	4,713	2,285	2,428
南 橋 洞	735	—	—	—	735	4,868	2,416	2,452
湖 南 洞	1,026	—	—	—	1,026	6,332	3,226	3,104
竹 洞	890	—	—	—	890	5,255	2,532	2,723
務 安 洞	626	—	—	—	626	4,035	1,962	2,073
東 明 洞	727	—	—	—	727	3,957	1,955	2,001
榮 海 洞	1,068	—	—	—	1,068	6,718	3,374	3,344
儒 達 洞	1,017	—	—	—	1,017	6,012	3,085	2,927
萬 戶 洞	1,280	—	—	—	1,280	7,611	3,587	4,024
西 山 洞	1,577	—	—	3	1,574	9,704	4,956	4,748
溫 錦 洞	1,001	—	—	25	976	5,236	2,640	2,596
竹橋洞一區	1,118	—	—	89	1,029	7,027	3,642	3,385
“ 二區	1,191	—	—	21	1,170	6,602	3,351	3,251
“ 三區	1,216	—	—	23	1,193	6,539	3,258	3,281
“ 四區	1,189	—	—	22	1,167	6,552	3,304	3,248
“ 五區	335	—	—	149	186	2,201	1,082	1,119
二 老 洞	823	—	—	507	316	5,466	2,869	2,597
忠 武 洞	464	—	—	351	113	3,434	1,749	1,685

資料：企劃室 分析係(註) 年令別 洞別人口는 1966年 人口센서스結果의 未公表로 1965年 常住人口調査結果를 記載하였음

年 齡 別 洞 別 人 口 (續)

(1965年10月1日現在)

洞別區分	0		1		2		3		4	
	男	女	男	女	男	女	男	女	男	女
1 9 6 2	1,519	1,425	1,995	1,828	2,043	1,936	2,598	2,540	2,538	2,378
1 9 6 3	1,341	1,425	1,653	1,531	2,113	1,994	2,332	2,362	2,634	2,512
1 9 6 4	1,341	1,320	1,420	1,427	2,118	2,037	2,514	2,382	2,437	2,368
1 9 6 5	1,416	1,381	1,260	1,193	1,786	1,675	2,593	2,479	2,495	2,355
1 9 6 6	1,416	1,381	1,260	1,193	1,786	1,675	2,253	2,479	2,495	2,355
龍 塘 洞	53	33	67	50	64	73	115	91	108	73
山亭洞一區	129	143	103	85	197	161	245	244	222	207
二區	74	87	74	70	123	82	139	107	146	115
三區	87	72	73	81	98	135	112	143	137	158
大成洞一區	42	35	66	47	71	54	108	105	91	98
二區	92	69	50	55	106	94	117	135	121	116
陽 洞	83	62	43	38	74	72	116	113	124	92
北 橋 洞	39	32	33	24	63	41	84	61	78	59
南 橋 洞	43	43	40	37	62	51	56	56	64	53
湖 南 洞	43	34	33	37	58	57	110	86	89	78
竹 洞	50	56	25	19	42	26	78	73	76	65
務 安 洞	28	21	33	14	45	36	44	55	44	56
東 明 洞	35	41	27	40	46	57	79	65	68	60
榮 海 洞	37	42	40	35	59	59	88	81	93	84
備 達 洞	30	34	33	40	51	56	74	92	76	107
万 戶 洞	47	61	47	52	59	68	130	113	116	95
西 山 洞	84	84	75	105	128	117	174	171	160	151
溫 錦 洞	34	40	44	42	61	71	108	85	88	81
竹橋洞一區	44	38	82	47	91	56	107	99	126	116
二區	113	89	84	69	88	61	116	99	112	125
三區	73	67	44	47	59	55	122	117	83	93
四區	76	67	56	36	72	49	108	119	109	89
五區	12	12	10	18	18	23	20	40	29	39
二 老 洞	43	41	52	45	47	67	83	53	86	84
忠 武 洞	25	77	26	60	34	54	60	76	47	61

年 齡 別 洞 別 人 口 (續)

5		6		7		8		9	
男	女	男	女	男	女	男	女	男	女
2,720	2,540	2,409	2,141	2,426	2,281	2,209	2,194	2,009	1,790
2,736	2,542	2,582	2,436	2,712	2,429	2,422	2,236	2,457	2,287
2,794	2,607	2,702	2,526	2,674	2,491	2,676	2,477	2,494	2,286
2,606	2,437	2,761	2,633	2,735	2,554	2,592	2,475	2,632	2,464
2,606	2,437	2,761	2,633	2,735	2,554	2,592	2,475	2,632	2,464
92	84	102	102	108	83	82	90	85	94
217	207	210	237	243	204	226	212	209	184
136	126	125	133	140	118	133	130	116	113
127	114	134	137	142	134	138	116	132	133
104	93	109	119	79	110	101	96	96	79
132	123	117	109	117	125	119	123	116	116
102	83	124	119	118	125	111	102	127	107
85	78	95	69	84	76	70	82	81	81
75	72	77	59	77	70	79	82	71	65
75	93	114	102	87	110	101	119	115	89
77	74	79	56	100	59	81	83	74	79
56	47	54	55	57	72	52	50	69	59
79	67	73	77	69	81	59	55	67	73
106	94	116	99	106	101	106	96	99	110
104	95	88	98	96	90	103	85	93	94
123	128	130	133	128	130	127	100	134	134
179	181	200	201	218	191	182	172	189	159
91	86	106	95	96	82	79	—	97	98
153	102	135	117	134	116	140	124	121	102
112	83	129	105	119	79	103	101	102	102
104	105	118	94	107	113	80	105	117	105
95	117	119	123	112	96	120	91	140	97
45	51	36	25	36	41	41	53	31	35
81	75	117	108	114	77	112	70	111	103
56	58	54	61	48	71	47	60	43	52

年 齡 別 洞 別 人 口 (續)

年別及洞別	10		11		12		13		14	
	男	女	男	女	男	女	男	女	男	女
1 9 6 2	1,833	1,871	2,011	1,754	1,833	1,504	1,971	1,698	2,191	1,818
1 9 6 3	2,087	1,842	1,848	1,720	2,139	1,914	1,853	1,527	2,173	1,689
1 9 6 4	2,465	2,319	2,170	1,817	1,926	1,722	2,324	1,964	1,945	1,601
1 9 6 5	2,433	2,190	2,468	2,349	2,220	1,850	1,912	1,735	2,339	2,006
1 9 6 6	2,433	2,190	2,468	2,349	2,220	1,850	1,912	1,735	2,339	2,006
龍 塘 洞	76	83	91	79	73	73	79	47	95	71
山亭洞一區	213	149	206	181	181	127	153	122	184	133
二區	133	112	128	92	125	93	105	79	144	103
三區	100	99	103	87	112	74	92	65	94	77
大成洞一區	99	79	97	93	68	62	79	67	101	93
二區	111	118	106	106	80	63	97	68	93	79
陽 洞	100	99	104	110	94	84	82	70	139	96
北 橋 洞	74	65	67	99	69	60	55	69	73	64
南 橋 洞	80	58	82	66	64	60	61	61	70	83
湖 南 洞	97	83	110	100	100	75	84	74	106	91
竹 洞	84	69	71	81	57	68	60	63	60	81
務 安 洞	70	58	44	52	49	50	50	57	58	50
東 明 洞	51	58	65	59	39	47	46	44	47	42
榮 海 洞	91	85	107	126	98	83	66	82	94	88
儒 達 洞	92	80	81	79	77	80	81	73	77	88
萬 戶 洞	121	102	121	133	102	102	82	77	117	130
西 山 洞	166	160	187	158	169	130	125	109	151	113
溫 錦 洞	69	59	74	91	91	59	37	58	50	55
竹橋洞一區	140	127	122	117	104	66	100	102	92	71
二區	77	99	96	67	82	81	64	69	94	77
三區	91	78	112	104	98	63	72	72	87	83
四區	90	92	114	101	94	86	64	73	92	86
五區	42	42	33	50	39	35	40	27	40	43
二 老 洞	110	92	95	76	101	73	87	74	96	82
忠 武 洞	56	44	52	42	51	56	51	33	85	27

年 齡 別 洞 別 人 口 (續)

15		16		17		18		19	
男	女	男	女	男	女	男	女	男	女
2,139	1,816	2,120	1,755	2,015	1,526	1,783	1,400	1,605	1,231
2,287	1,929	2,222	1,867	2,193	1,958	2,118	1,553	1,741	1,368
2,216	1,858	2,334	1,947	2,247	1,092	2,230	1,854	1,989	1,521
2,022	1,684	2,224	1,801	2,527	1,997	2,361	1,795	2,292	1,792
2,022	1,684	2,224	1,801	2,527	1,997	2,361	1,795	2,292	1,792
85	64	94	67	101	76	105	56	84	73
165	106	201	124	222	133	181	121	166	122
163	78	146	76	172	84	179	80	174	74
91	65	94	70	108	84	106	82	107	69
75	61	99	70	110	86	104	76	94	74
97	69	85	66	93	67	100	78	83	75
102	88	118	110	124	121	120	90	115	112
58	55	73	58	73	81	68	65	54	95
58	86	83	78	92	67	82	83	80	67
79	59	89	75	106	93	94	75	89	71
59	68	62	73	96	103	78	90	71	81
46	53	54	69	61	81	71	70	74	65
38	30	49	45	58	33	54	32	47	35
85	72	94	98	118	107	103	95	138	98
63	69	88	68	97	76	129	99	137	79
77	88	98	102	108	123	75	106	106	114
103	80	141	97	134	76	118	79	109	84
59	53	40	45	75	47	50	52	64	45
102	107	91	83	94	108	128	88	99	61
86	67	98	76	108	81	74	73	90	66
83	70	65	72	90	64	96	51	73	54
81	76	65	57	88	70	89	65	76	74
27	24	32	24	33	35	41	19	26	18
78	55	94	72	99	69	60	52	81	43
61	1	71	26	67	32	56	18	55	43

年 齡 別 洞 別 人 口 (續)

年別及洞別	20		21~24		25~29		30~34		35~39	
	男	女	男	女	男	女	男	女	男	女
1 9 6 2	1,535	1,219	3,473	4,123	4,160	5,293	4,095	5,012	4,161	4,658
1 9 6 3	1,615	1,370	3,976	4,373	4,563	5,451	4,374	5,069	4,110	4,812
1 9 6 4	1,710	1,482	4,231	4,326	4,821	5,488	4,409	5,029	4,296	4,854
1 9 6 5	1,878	1,621	4,130	4,403	4,897	5,762	4,981	5,148	4,419	4,926
1 9 6 6	1,878	1,621	4,130	4,403	4,897	5,762	4,981	5,148	4,419	4,926
龍 塘 洞	79	45	185	142	195	204	173	163	140	182
山亭洞一區	148	89	358	277	401	498	428	439	391	428
〃 二區	107	79	189	229	242	275	282	272	240	235
〃 三區	94	75	238	216	287	294	240	247	214	217
大成洞一區	78	69	136	160	168	251	201	225	199	205
〃 二區	84	47	180	186	194	313	242	267	219	247
陽 洞	86	83	181	182	204	294	244	250	215	241
北 橋 洞	45	57	75	134	125	126	139	151	144	161
南 橋 洞	66	71	130	164	149	136	100	145	127	155
湖 南 洞	91	78	182	189	183	213	206	228	245	216
竹 洞	64	67	142	183	192	204	163	189	139	171
務 安 洞	60	52	135	150	139	154	114	129	90	124
東 明 洞	35	49	104	105	119	150	151	148	102	138
榮 海 洞	104	91	209	203	228	226	174	192	167	230
儒 達 洞	95	60	172	169	186	190	326	226	176	186
萬 戶 洞	75	123	156	294	218	253	211	259	219	252
西 山 洞	77	65	215	277	323	404	324	323	263	291
溫 錦 洞	52	46	137	142	172	218	180	170	158	170
竹橋洞一區	95	82	176	168	190	224	152	195	166	196
〃 二區	73	78	160	187	199	233	196	211	163	185
〃 三區	71	66	174	178	231	280	232	216	204	209
〃 四區	82	74	142	186	220	256	225	237	192	201
〃 五區	25	18	74	65	67	81	66	45	46	44
二 老 洞	54	33	174	143	152	137	124	140	116	146
忠 武 洞	38	24	106	74	108	88	88	81	84	96

年齡別洞別人口 (續)

(1965年10月1日現在)

40~44		45~49		50~54		55~59		60以上	
男	女	男	女	男	女	男	女	男	女
3,830	3,603	2,657	2,605	1,974	1,315	1,429	1,506	2,459	3,737
3,948	3,780	2,896	2,725	2,207	2,049	1,530	1,608	2,394	3,929
4,025	4,059	3,043	2,891	2,231	2,074	1,579	1,719	2,532	3,999
4,044	4,238	3,157	2,958	2,176	2,146	1,685	1,755	2,507	4,032
4,044	4,238	3,157	2,958	2,176	2,146	1,685	1,755	2,507	4,032
140	147	124	120	95	101	64	57	102	155
323	318	244	225	134	168	142	144	168	290
190	213	168	139	84	83	83	90	123	203
171	194	146	136	107	126	87	107	182	236
167	152	118	125	82	96	70	71	100	181
195	187	124	112	96	100	66	84	113	186
180	199	126	134	88	93	92	95	104	199
147	112	76	77	59	52	40	54	59	130
134	147	123	101	75	75	47	57	69	104
167	175	119	96	90	79	60	73	101	156
141	157	115	109	61	80	62	55	73	141
104	123	93	81	62	53	42	37	67	100
99	112	111	85	60	60	37	40	42	73
194	199	147	169	135	94	80	52	92	153
158	154	103	96	82	82	44	48	73	133
209	231	174	175	108	92	87	74	82	180
259	230	194	163	100	107	80	98	129	172
162	170	130	105	81	69	50	56	105	128
174	198	152	134	123	92	80	84	129	165
171	194	145	136	98	90	77	66	122	202
171	170	112	125	95	97	67	104	127	223
163	180	132	114	93	85	91	78	104	173
40	59	26	43	41	33	27	27	39	50
129	155	103	102	76	84	70	63	124	183
56	62	52	56	51	55	40	41	78	116

14. 産業別洞別人口 (14歳以上)

年別洞別	總數			農村漁狩獵業		鑛業採石業		製造業	
	計	男	女	男	女	男	女	男	女
1 9 6 3	33,692	23,543	10,086	3,302	2,127	163	4	1,674	321
1 9 6 4	34,541	25,105	9,436	2,937	1,945	154	9	1,702	289
1 9 6 5	34,494	25,036	9,458	3,095	2,157	51	—	1,879	296
1 9 6 6	34,494	25,036	9,453	3,095	2,157	51	—	1,879	296
龍塘洞	1,675	1,095	580	203	188	2	—	89	26
山亭洞一區	2,565	2,081	484	31	1	4	—	240	29
“ 二區	1,425	1,081	344	45	22	2	—	47	6
“ 三區	1,648	1,307	341	326	146	11	—	203	46
大成洞一區	1,156	937	219	9	—	—	—	83	1
“ 二區	1,318	1,118	200	7	—	—	—	110	6
陽洞	1,524	1,109	415	6	2	—	—	39	2
北橋洞	798	663	136	16	2	6	—	39	2
南橋洞	1,083	710	373	—	—	1	—	68	10
湖南洞	1,438	1,148	290	9	1	—	—	125	10
竹洞	867	671	196	4	—	—	—	30	2
務安洞	931	612	319	9	1	—	—	42	6
東明洞	783	639	144	16	—	—	—	49	5
榮海洞	1,748	1,247	501	26	—	1	—	98	5
儒達洞	1,021	873	148	19	—	1	—	17	—
萬戶洞	1,627	1,133	494	10	1	—	—	96	2
西山洞	1,580	1,402	178	288	3	10	—	52	2
溫錦洞	826	723	103	174	7	2	—	65	5
竹橋洞一區	1,437	1,042	395	127	47	—	—	18	1
“ 二區	2,022	1,132	890	39	39	5	—	40	20
“ 三區	1,266	983	283	39	21	2	—	145	33
“ 四區	1,446	1,015	431	39	22	2	—	91	44
“ 五區	758	423	335	231	184	—	—	52	9
二老洞	1,913	1,051	852	622	671	1	—	41	24
忠武洞	1,639	832	807	300	799	1	—	—	—

註 産業別洞別人口는 1966年人口센서스結果의 未公表로 1965年常住人口調査結果를 記載하였음.

產業別洞別人口(續)

(1965年10月1日現在)

建設業		電氣水道衛生業		商 業		運輸通信保管業		州一市之業		分類不能	
男	女	男	女	男	女	男	女	男	女	男	女
718	23	874	155	5,813	2,984	1,355	72	6,609	2,073	3,035	2,327
708	17	1,115	385	5,709	2,897	1,540	83	9,840	3,098	1,400	713
715	14	1,032	547	6,494	3,219	858	35	8,892	2,358	2,020	832
715	14	1,032	547	6,494	3,219	858	35	8,892	2,358	2,020	832
14	1	48	9	69	94	3	2	645	259	2	1
56	1	47	7	407	276	177	3	564	46	553	121
15	—	21	9	305	147	39	1	493	108	114	51
38	—	24	8	136	68	35	—	404	36	130	37
68	—	21	20	367	165	28	—	361	33	—	—
71	—	22	3	388	117	18	6	412	26	90	42
19	—	12	5	304	144	14	2	543	125	172	135
16	2	43	5	153	46	12	1	256	22	121	53
3	—	4	—	313	177	8	—	303	168	10	18
39	—	101	72	328	129	17	1	514	73	15	4
27	—	15	5	245	56	19	3	288	110	43	20
17	—	4	—	261	126	23	3	239	179	17	4
28	—	—	—	274	100	61	—	195	34	11	5
26	1	31	17	503	223	43	3	492	238	27	14
6	—	50	8	186	27	12	—	345	18	237	95
16	—	1	4	448	216	44	—	504	270	14	1
39	—	24	2	227	84	68	1	586	56	108	28
49	—	12	1	88	50	23	—	256	38	54	2
37	—	188	28	463	222	6	2	112	38	91	53
35	—	255	308	381	338	27	—	220	115	130	70
45	—	76	26	269	129	134	3	273	69	—	1
32	—	24	6	266	201	37	4	511	135	13	18
5	—	—	1	24	22	6	—	89	88	21	30
14	—	8	3	63	57	4	—	261	72	47	25
—	—	1	—	4	5	—	—	26	2	—	1

15. 人口動態申告

(1966年12月31日現在)

(單位：件數)

年別月別	出生	死亡	死産	婚姻	離婚	合計
1962	2,718	683	—	897	61	4,361
1963	2,623	603	—	574	54	3,859
1964	490	135	—	135	15	775
1965	618	203	—	174	20	1,015
1966	609	244	—	249	31	1,133
1 月	44	12	—	12	5	73
2 月	58	29	—	19	7	113
3 月	65	41	—	36	3	145
4 月	38	27	—	12	2	79
5 月	60	21	—	21	—	102
6 月	61	13	—	17	3	94
7 月	40	10	—	21	1	72
8 月	47	13	—	22	1	83
9 月	49	24	—	25	4	102
10 月	36	24	—	17	2	79
11 月	19	8	—	8	1	36
12 月	92	22	—	39	2	155

資料：市民課 戶籍係

16. 外 國 人 居 住

年 別 及 洞 別	總 數			美 國 人			中 國 人			日 本 人			英 國 人		
	計	男	女	計	男	女	計	男	女	計	男	女	計	男	女
1 9 6 2	169	84	85	11	5	6	117	66	51	19	3	16	1	1	—
1 9 6 3	173	87	86	11	5	6	119	67	52	19	3	16	1	1	—
1 9 6 4	169	85	84	19	10	9	111	61	50	16	3	13	1	1	—
1 9 6 5	170	92	78	13	8	5	118	71	47	19	5	14	—	—	—
1 9 6 6	170	94	76	14	10	4	177	70	47	19	2	14	—	—	—
龍 塘 洞	8	6	2	4	4	—	—	—	—	4	—	2	—	—	—
山 亭 洞一區	3	1	2	1	1	—	1	—	1	1	—	1	—	—	—
二區	—	—	—	—	—	—	—	—	—	—	—	—	—	—	—
大 成 洞一區	17	5	12	2	—	2	—	—	—	—	—	—	—	—	—
陽 洞	9	5	4	7	5	2	—	—	—	1	—	1	—	—	—
北 橋 洞	2	2	—	—	—	—	—	—	—	—	—	—	—	—	—
南 橋 洞	12	7	5	—	—	—	12	7	5	—	—	—	—	—	—
湖 南 洞	4	3	1	—	—	—	4	3	1	—	—	—	—	—	—
務 安 洞	68	43	25	—	—	—	68	43	25	4	2	—	—	—	—
榮 海 洞	18	9	9	—	—	—	14	7	7	1	—	2	—	—	—
儒 達 洞	9	6	3	—	—	—	8	6	2	2	—	1	—	—	—
萬 戶 洞	4	2	2	—	—	—	—	—	—	—	—	2	—	—	—
西 山 洞	10	4	6	—	—	—	10	4	6	3	—	—	—	—	—
竹 橋 洞二區	3	—	3	—	—	—	—	—	—	1	—	3	—	—	—
三區	1	—	1	—	—	—	—	—	—	2	1	1	—	—	—
五區	2	1	1	—	—	—	—	—	—	—	—	1	—	—	—

資料：市民課 證明係

4. 農 家

17. 耕地面積別農家 及 農家人口

年別及洞別	農 家 戶 數	農 家 人 口	戶當農家人口	耕 地 面 積 (反)		
				計	畜	田
1 9 6 2	1,974	11,720	5.94	9,986	2,339	7,647
1 9 6 3	1,873	12,461	6.65	9,842	2,149	7,693
1 9 6 4	1,879	12,431	6.61	10,259	2,391	7,868
1 9 6 5	1,845	12,176	6.60	10,412	2,404	8,008
1 9 6 6	1,882	11,984	6.36	9,494	2,374	7,120
龍 塘 洞	172	982	5.70	702	189	513
山亭洞二區	37	198	5.30	79	—	79
三區	364	2,345	6.40	1,579	471	1,108
大成洞一區	10	69	6.90	6	—	6
二區	7	46	6.50	48	—	48
陽 洞	4	22	5.50	23	—	23
西 山 洞	2	17	8.50	9	—	9
溫 錦 洞	22	151	6.80	41	—	41
竹橋洞一區	69	435	4.80	297	—	297
二區	22	178	8.00	108	—	108
三區	23	126	5.40	64	—	64
四區	19	124	6.50	49	—	49
五區	175	1,027	5.80	518	98	420
二 老 洞	534	3,576	6.60	3,042	967	2,075
忠 武 洞	402	2,688	6.60	2,929	649	2,280

資料：産業課 農政係

耕地面積別農家 及 農家人口 (續)

(1966年12月31日現在)

年別及洞別	耕地面積比率(%)			戶當耕地面積(反)			1人當耕地面積(反)		
	計	畚	田	計	畚	田	計	畚	田
1 9 6 2	100	23.4	76.6	5.050	1.130	3.870	0.850	0.199	0.652
1 9 6 3	100	22.0	78.0	5.254	1.147	4.107	0.790	0.172	0.617
1 9 6 4	100	23.0	77.0	5.459	1.272	4.187	0.800	0.192	0.632
1 9 6 5	100	23.0	77.0	5.642	1.302	4.340	0.900	0.122	0.658
1 9 6 6	100	25.0	75.0	5.044	1.261	3.783	0.792	0.198	0.594
龍 塘 洞	100	27.0	73.0	4.080	1.098	2.982	0.714	0.192	0.522
山亭洞二區	100	—	100.0	2.135	—	2.135	0.399	—	0.339
“ 三區	100	29.8	70.2	4.336	1.293	3.043	0.672	0.200	0.472
大成洞一區	100	—	100.0	0.600	—	0.600	0.086	—	0.086
“ 二區	100	—	100.0	6.857	—	6.857	1.043	—	1.043
陽 洞	100	—	100.0	5.750	—	5.750	1.045	—	1.045
西 山 洞	100	—	100.0	4.500	—	4.500	0.529	—	0.529
溫 錦 洞	100	—	100.0	1.863	—	1.863	0.271	—	0.271
竹橋洞一區	100	—	100.0	3.337	—	3.337	0.682	—	0.682
“ 二區	100	—	100.0	4.909	—	4.909	0.606	—	0.606
“ 三區	100	—	100.0	2.782	—	2.782	0.507	—	0.507
“ 四區	100	—	100.0	2.578	—	2.578	0.395	—	0.495
“ 五區	100	18.9	81.1	2.960	0.560	2.400	0.503	0.095	0.408
二 老 洞	100	31.7	68.3	5.695	1.810	3.885	0.850	0.270	0.580
忠 武 洞	100	22.0	78.0	7.285	1.614	5.671	1.089	0.241	0.848

18. 業 態 別 農 家 數

(1966年12月31日現在)

年 別 區 洞 別	總 數	耕 種					畜 畜	
		畜 作	田 作	果 樹	蔬 菜	特用作物	畜 產	養 畜
1 9 6 2	1,974	294	1,137	—	375	32	122	—
1 9 6 3	1,873	330	1,106	14	347	60	28	—
1 9 6 4	1,879	372	1,089	—	323	7	85	—
1 9 6 5	1,845	650	734	—	452	2	7	—
1 9 6 6	1,882	196	1,157	2	502	14	11	—
龍 塘 洞	172	5	69	—	77	14	7	—
山亭洞二區	37	—	—	—	34	—	3	—
三區	364	42	236	—	86	—	—	—
大成洞一區	10	—	—	—	10	—	—	—
二區	7	—	—	—	7	—	—	—
陽 洞	4	—	—	—	4	—	—	—
西 山 洞	2	—	—	—	2	—	—	—
温 錦 洞	22	—	—	—	22	—	—	—
竹橋洞一區	89	—	—	—	89	—	—	—
二區	22	—	22	—	—	—	—	—
三區	23	—	—	—	23	—	—	—
四區	19	—	—	—	19	—	—	—
五區	175	—	46	—	129	—	—	—
二 老 洞	534	149	383	2	—	—	—	—
忠 武 洞	402	—	401	—	—	—	1	—

19. 耕作規模別農家數

年別及洞別	總 數		三 反 未 滿		三 反 以 上 五 反 未 滿	
	農 家	面 積	農 家	面 積	農 家	面 積
1 9 6 2	1,974	9,986	922	2,266	454	1,816
1 9 6 3	1,873	9,842	921	1,905	332	1,328
1 9 6 4	1,879	10,259	815	1,732.3	424	1,544.7
1 9 6 5	1,842	10,355	732	1,560	428	1,732
1 9 6 6	1,882	9,327	826	1,149	378	1,470
龍 塘 洞	172	686	99	164	35	143
山亭洞二區	37	79	29	37	2	7
三區	364	1,692	170	59	62	236
大成洞一區	10	37	6	10	1	4
二區	7	48	3	7	3	14
陽 洞	4	23	2	5	1	5
西 山 洞	2	9	—	—	1	3
温 錦 洞	22	41	19	29	2	7
竹橋洞一區	89	275	52	81	26	101
二區	22	77	11	23	7	27
三區	23	84	12	17	5	19
四區	19	49	12	16	5	19
五區	175	445	126	178	29	111
二 老 洞	534	2,869	179	348	134	521
忠 武 洞	402	2,913	106	175	65	253

耕作規模別農家數(續)

(1966年12月31日現在)

五反以上 一町未滿		一町以上 二町未滿		二町以上 三町未滿		三町以上	
農家	面積	農家	面積	農家	面積	農家	面積
352	2,464	191	2,060	55	1,380	—	—
406	2,842	143	2,045	70	1,682	1	40
392	2,801	201	2,440	37	1,525	6	216
437	3,200	213	2,812	28	725	7	326
419	2,940	225	2,873	30	726	4	169
26	182	10	142	2	55	—	—
6	35	—	—	—	—	—	—
71	508	57	797	4	92	—	—
2	13	1	10	—	—	—	—
—	—	—	—	1	27	—	—
—	—	1	13	—	—	—	—
1	6	—	—	—	—	—	—
1	5	—	—	—	—	—	—
10	70	—	—	1	23	—	—
4	27	—	—	—	—	—	—
3	22	3	26	—	—	—	—
2	14	—	—	—	—	—	—
17	122	3	34	—	—	—	—
144	998	65	655	10	249	2	98
132	938	85	1,196	12	280	2	71

20. 國籍別 農家 及 農家人口數

(1966年12月31日現在)

年別及洞別	農 家 數									農 家 人 口 數		
	數			韓 國 人			其 他 外 國 人			總 數	韓 國 人	其 他 外 國 人
	計	專 業		計	專 業	兼 業	計	專 業	兼 業			
1 9 6 2	1,974	1,391	583	1,974	1,391	583	—	—	—	—	—	—
1 9 6 3	1,873	1,566	307	1,873	1,566	307	—	—	—	—	—	—
1 9 6 4	1,879	1,559	320	1,879	1,559	320	—	—	—	—	—	—
1 9 6 5	1,845	1,480	365	1,844	1,480	364	—	—	—	—	—	—
1 9 6 6	1,882	1,340	542	1,881	1,340	541	1	—	1	11,984	11,980	4
龍 塘 洞	172	104	68	172	104	68	—	—	—	982	982	—
山亭洞二區	37	14	23	37	14	23	—	—	—	198	198	—
三區	364	206	158	364	206	158	—	—	—	2,345	2,345	—
大成洞一區	10	5	5	10	5	5	—	—	—	69	69	—
二區	7	7	—	7	7	—	—	—	—	46	46	—
陽 洞	4	2	2	3	2	1	1	—	1	22	18	4
西 山 洞	2	2	—	2	2	—	—	—	—	17	17	—
溫 錦 洞	22	17	5	22	17	5	—	—	—	151	151	—
竹橋洞一區	89	82	7	89	82	7	—	—	—	435	435	—
二區	22	9	13	22	9	13	—	—	—	178	178	—
三區	23	—	23	23	—	23	—	—	—	126	126	—
四區	19	—	19	19	—	19	—	—	—	124	124	—
五區	175	68	107	175	68	107	—	—	—	1,027	1,027	—
二老洞	534	502	32	534	502	32	—	—	—	3,576	3,576	—
忠武洞	402	322	80	402	322	80	—	—	—	2,688	2,688	—

21. 米穀收穫高 (精穀)

(1966年12月31日現在)

面積…町
單位：反收…Kg
收穫…t

年別吳洞別	總 數			水 稻			陸 稻		
	面 積	反 收	收 穫	面 積	反 收	收 穫	面 積	反 收	收 穫
1 9 6 2	234.1	150.0	352.0	234.1	150.0	352.0	—	—	—
1 9 6 3	204.7	211.0	432.0	204.7	211.0	432.0	0.5	—	—
1 9 6 4	215.4	243.0	523.0	214.9	243.0	522.0	—	105	1.0
1 9 6 5	241.0	252.0	606.4	240.0	251.9	604.6	1.0	180	1.8
1 9 6 6	243.0	323.8	787.0	243.0	323.8	787.0	—	—	—
龍 塘 洞	17.6	323.0	56.8	17.6	323.0	56.8	—	—	—
山亭洞三區	55.2	324.0	178.9	55.2	324.0	178.9	—	—	—
竹橋洞五區	9.0	322.0	29.0	9.0	322.0	29.0	—	—	—
二 老 洞	92.8	324.0	300.7	92.8	324.0	300.7	—	—	—
忠 武 洞	68.4	323.9	221.6	68.4	323.9	221.6	—	—	—

資料：産業課 農政係

22. 麥類收穫高 (精穀)

(1966年12月31日現在)

面積…町
單位：反收…Kg
收穫…t

年別吳洞別	總 數			裸 麥			小 麥		
	面 積	反 收	收 穫	面 積	反 收	收 穫	面 積	反 收	收 穫
1 9 6 2	701.4	150.0	1,052.0	701.4	150.0	1,052.0	—	—	—
1 9 6 3	701.4	3.3	233.0	701.0	32.0	233.0	0.4	—	—
1 9 6 4	676.0	153.0	1,032.0	672.0	152.0	1,027.8	4.0	107.0	4.3
1 9 6 5	704.7	204.5	1,441.7	700.7	204.5	1,435.7	4.0	148.0	6.0
1 9 6 6	678.8	322.5	2,189.3	674.9	323.3	2,181.8	3.9	192.3	7.5
龍 塘 洞	45.6	323.0	147.6	45.6	323.0	147.6	—	—	—
山亭洞二區	2.9	306.0	8.9	2.9	306.0	8.9	—	—	—
三 區	179.7	325.0	584.6	178.7	326.0	583.0	1.0	160.0	1.6
溫 錦 洞	2.9	303.0	8.8	2.9	330.0	8.8	—	—	—
竹橋洞一區	4.6	300.0	13.8	4.6	300.0	13.8	—	—	—
五 區	36.1	311.0	112.3	36.1	311.0	112.3	—	—	—
二 老 洞	217.5	315.0	687.0	216.8	316.6	685.7	0.7	185.0	1.3
忠 武 洞	189.5	330.0	626.3	187.3	332.0	621.7	2.2	209.0	4.6

資料：産業課 農政係

面積…町
單位：反收…kg
收穫…t

23. 雜穀收穫高（精穀）

(1966年12月31日現在)

年別吳洞別	總 數			粟			粳		
	面 積	反 收	收 穫	面 積	反 收	收 穫	面 積	反 收	收 穫
1 9 6 2	420.0	70.0	294.0	420.0	70.0	294.0	—	—	—
1 9 6 3	460.0	72.0	331.0	460.0	72.0	331.2	—	—	—
1 9 6 4	453.0	74.0	335.0	453.0	74.0	335.2	—	—	—
1 9 6 5	432.0	64.0	276.0	432.0	63.7	275.0	2.0	27.0	1.053
1 9 6 6	398.0	71.3	284.1	395.0	71.3	282.0	3.0	70.0	2.100
龍 塘 洞	15.0	73.3	11.0	15.0	73.3	11.0	—	—	—
山亭洞二區	1.0	100.0	1.0	1.0	100.0	1.0	—	—	—
三區	105.3	71.2	75.1	105.0	71.2	75.0	0.3	33.3	0.100
竹橋洞一區	10.0	70.0	7.0	10.0	70.0	7.0	—	—	—
五區	22.0	72.7	16.0	22.0	72.7	16.0	—	—	—
二 老 洞	129.3	71.1	92.0	128.0	71.1	91.0	1.3	76.0	1.000
忠 武 洞	115.4	71.0	82.0	114.0	71.0	81.0	1.4	71.0	1.000

面積：町
 單位：反
 反收：kg
 收穫：t

24. 豆 類 收 穫 高

(1966年12月31日現在)

年別吳洞別	總 數			大 豆			其 他 豆 類		
	面 積	反 收	收 穫	面 積	反 收	收 穫	面 積	反 收	收 穫
1 9 6 2	130.0	73.0	94.9	130.0	73	94.9	—	—	—
1 9 6 3	130.0	73.0	94.9	130.0	73	94.9	—	—	—
1 9 6 4	121.0	77.0	93.1	121.0	77	93.1	—	—	—
1 9 6 5	197.2	61.3	121.0	190.0	63	120.0	7.2	11	1,000
1 9 6 6	221.0	86.0	191.0	221.0	86	191.0	—	—	—
龍 塘 洞	12.0	91.0	11.0	12.0	91	11.0	—	—	—
山亭洞三區	55.0	89.0	49.0	55.0	89	49.0	—	—	—
竹橋洞一區	8.0	87.0	7.0	8.0	87	7.0	—	—	—
五區	8.0	87.0	7.0	8.0	87	7.0	—	—	—
二 老 洞	58.0	87.0	51.0	58.0	87	51.0	—	—	—
忠 武 洞	85.0	82.0	66.0	80.0	82	66.0	—	—	—

資料：產業課 農政係

面積：町
 單位：反
 反收：kg
 收穫：t

25. 薯 類 收 穫 高

(1966年12月31日現在)

年別吳洞別	總 數			馬 鈴 薯			甘 藷		
	面 積	反 收	收 穫	面 積	反 收	收 穫	面 積	反 收	收 穫
1 9 6 2	22.0	950	20.90	18.0	930	16.70	4.0	1,000	4.2
1 9 6 3	23.0	950	21.80	19.0	930	17.70	4.0	1,000	4.1
1 9 6 4	84.0	1,636	1,374.60	20.0	932	18.60	82.0	1,652	1,356.0
1 9 6 5	84.2	929	782.40	4.2	628	26.37	80.0	945	756.0
1 9 6 6	75.4	1,989	1,499.90	6.9	1,005	69.40	68.5	2,088	1,430.5
龍 塘 洞	5.1	1,964	100.20	0.2	1,100	2.20	4.9	2,000	98.0
山亭洞三區	17.0	2,094	356.00	1.0	1,240	12.40	16.0	2,148	343.6
竹橋洞一區	1.0	1,500	15.00	—	—	—	1.0	1,500	15.0
五區	2.5	2,320	58.00	—	—	—	2.5	2,320	58.0
二 老 洞	17.9	2,824	505.50	1.9	984	18.70	16.0	3,042	486.8
忠 武 洞	31.9	1,458	465.20	3.8	950	36.10	28.1	1,527	429.1

資料：產業課 農政係

面積：町
單位：反收：kg
收穫：t

26. 蔬 菜 類 收 穫 高

年 別 吳 洞 別	總 數			早			明 季		
	面 積	反 收	收 穫	面 積	反 收	收 穫	面 積	反 收	收 穫
1 9 6 2	34.02	1,997	6,794.70	50.6	2,810	1,422.0	79.0	2,245	1,774.0
1 9 6 3	34.71	1,978	6,855.90	50.6	2,810	1,422.0	79.0	2,245	1,774.0
1 9 6 4	357.25	1,989	7,108.90	57.6	2,819	1,619.0	79.8	2,250	1,796.0
1 9 6 5	591.30	1,011	5,879.54	205.0	1,059	2,135.0	123.0	1,265	1,557.0
1 9 6 6	267.0	1,330	3,552.00	75.0	1,730	1,298.0	75.0	1,334	1,001.0
龍 塘 洞	23.8	1,310	312.00	7.0	1,728	121.0	6.5	1,338	87.0
山亭洞二區	3.7	1,513	56.00	1.5	1,733	26.0	2.0	1,350	27.0
• 三區	37.3	1,300	485.00	10.0	1,730	173.0	13.0	1,330	173.0
大成洞一區	5.1	1,490	76.00	2.0	1,750	35.0	3.0	1,333	40.0
• 二區	1.3	1,615	21.00	1.0	1,700	17.0	—	—	—
陽 洞	0.1	1,000	1.00	—	—	—	—	—	—
西 山 洞	0.1	1,000	1.00	—	—	—	—	—	—
濕 錦 洞	0.1	1,000	1.00	—	—	—	—	—	—
竹橋洞一區	13.9	1,416	197.00	6.0	1,733	104.0	3.0	1,333	40.0
• 二區	5.1	1,568	80.00	3.0	1,733	52.0	2.0	1,350	27.0
• 三區	8.8	1,523	134.00	4.0	1,725	69.00	4.0	1,350	54.0
• 四區	5.1	1,568	80.00	3.0	1,733	52.00	2.0	1,350	27.0
• 五區	30.5	1,311	400.00	9.0	1,733	156.0	7.5	1,333	100.0
二 老 洞	84.2	1,309	1,103.00	16.0	1,725	276.0	18.0	1,333	240.0
忠 武 洞	47.9	1,263	605.00	12.5	1,736	217.0	14.0	1,328	186.0

蔬 菜 類 收 穫 高 (續)

양 명 추			참 외			오 이			가 지		
面 積	反 收	收 穫	面 積	反 收	收 穫	面 積	反 收	收 穫	面 積	反 收	收 穫
12.7	3,374	429	4.5	2,250	101.0	17.0	2,250	383	17.2	1,685	290.0
12.7	3,375	432	5.0	2,250	113.0	18.0	2,250	405	17.0	1,687	287.0
12.6	3,375	425	5.1	2,250	115.0	18.0	2,250	405	17.3	1,687	292.0
6.6	2,145	142	2.0	1,025	20.5	2.0	1,250	25	2.0	1,140	22.8
6.6	2,212	146	2.0	1,000	20.0	2.0	1,050	21	2.0	1,200	24.0
1.0	2,200	22	—	—	—	0.1	1,000	1	0.1	1,000	1.0
—	—	—	—	—	—	—	—	—	—	—	—
1.0	2,200	22	0.2	1,000	2.0	—	—	—	0.2	1,500	3.0
—	—	—	—	—	—	—	—	—	—	—	—
—	—	—	—	—	—	—	—	—	—	—	—
—	—	—	—	—	—	—	—	—	—	—	—
—	—	—	—	—	—	—	—	—	—	—	—
—	—	—	—	—	—	—	—	—	—	—	—
0.5	2,200	11	—	—	—	—	—	—	—	—	—
—	—	—	—	—	—	—	—	—	—	—	—
—	—	—	—	—	—	0.1	1,000	1	—	—	—
—	—	—	—	—	—	—	—	—	—	—	—
1.0	2,200	22	—	—	—	—	—	—	0.1	1,000	1.0
2.5	2,240	56	0.6	1,000	6.0	1.8	1,055	19	—	—	—
0.6	2,166	13	1.2	1,000	12.0	—	—	—	1.6	1,187	19.0

蔬 菜 類 收 穫 高 (續)

年 別 洞 別	立 朴			午 朴			도 마 도		
	面 積	反 收	收 穫	面 積	反 反	收 穫	面 積	反 收	收 穫
1 9 6 2	17.0	3,372	573	1.9	2,590	49.0	8.5	2,245	191
1 9 6 3	17.1	3,373	576	1.9	2,590	49.0	9.0	2,250	202
1 9 6 4	17.1	3,375	577	1.9	2,600	49.0	9.5	2,250	214
1 9 6 5	17.0	1,300	221	4.0	1,350	5.5	20.0	1,000	200
1 9 6 6	17.0	1,064	181	4.0	1,325	53.0	20.0	1,330	266
龍 塘 洞	2.0	1,050	21	—	—	—	—	—	—
山亭洞二區	—	—	—	—	—	—	—	—	—
三區	2.0	1,050	21	—	—	—	—	—	—
大成洞一區	—	—	—	—	—	—	—	—	—
二區	—	—	—	—	—	—	—	—	—
陽 洞	—	—	—	—	—	—	—	—	—
西 山 洞	—	—	—	—	—	—	—	—	—
溫 錦 洞	—	—	—	—	—	—	—	—	—
竹橋洞一區	—	—	—	—	—	—	—	—	—
二區	—	—	—	—	—	—	—	—	—
三區	—	—	—	—	—	—	—	—	—
四區	—	—	—	—	—	—	—	—	—
五區	2.0	1,050	21	—	—	—	—	—	—
二老洞	9.0	1,077	97	1.0	1,300	13.0	20.0	1,330	266
忠武洞	2.0	1,050	21	3.0	1,333	40.0	—	—	—

蔬 菜 類 收 穫 高 (續)

고			추			파			마			늘			
面	積	反 收	收 穫	面	積	反 收	收 穫	面	積	反 收	收 穫	面	積	反 收	收 穫
9.0		288	25	13.0		2,246	292	10.1		938		95			
13.0		281	37	13.0		2,250	293	10.3		938		97			
14.0		281	39	13.0		2,250	294	10.4		938		98			
17.0		338	57	54.5		1,205	54	7.0		600		42			
17.0		370	63	4.5		1,177	53	7.0		657		46			
2.0		250	5	0.5		1,200	6	1.0		700		7			
—		—	—	—		—	—	—		—		—			
3.5		371	13	1.0		1,200	12	1.0		700		7			
—		—	—	—		—	—	—		—		—			
—		—	—	—		—	—	—		—		—			
—		—	—	—		—	—	—		—		—			
—		—	—	—		—	—	—		—		—			
0.4		500	2	0.3		1,000	3	—		—		—			
—		—	—	—		—	—	—		—		—			
—		—	—	0.2		1,000	2	—		—		—			
—		—	—	—		—	—	—		—		—			
0.6		333	2	0.5		1,200	6	1.0		600		6			
5.0		360	18	1.0		1,200	12	2.0		650		13			
5.5		418	23	1.0		1,200	12	2.0		650		13			

蔬 菜 類 收 穫 高 (續)

年 別 洞 別	시 금 치			양 파			미 나 리		
	面 積	反 收	收 穫	面 積	反 收	收 穫	面 積	反 收	收 穫
1 9 6 2	90.4	1,124	1,016.0	6.5	2,245	146	0.3	1,110	3
1 9 6 3	91.0	1,125	1,024.0	6.5	2,250	146	0.3	1,110	3
1 9 6 4	91.4	1,125	1,028.0	6.6	2,250	149	0.3	1,110	3
1 9 6 5	76.1	860	654.8	6.6	1,520	100	—	—	—
1 9 6 6	15.1	874	132.0	6.6	1,712	113	—	—	—
龍 塘 洞	2.1	904	19.0	1.0	1,700	17	—	—	—
山 亭 洞 二 區	—	—	—	0.1	2,000	2	—	—	—
三 區	2.0	850	17.0	1.0	1,700	17	—	—	—
大 成 洞 一 區	—	—	—	—	—	—	—	—	—
二 區	—	—	—	0.2	1,500	3	—	—	—
陽 洞	—	—	—	—	—	—	—	—	—
西 山 洞	—	—	—	—	—	—	—	—	—
溫 錦 洞	—	—	—	—	—	—	—	—	—
竹 橋 洞 一 區	3.0	865	26.0	0.6	1,666	10	—	—	—
二 區	—	—	—	—	—	—	—	—	—
三 區	—	—	—	0.4	1,750	7	—	—	—
四 區	—	—	—	—	—	—	—	—	—
五 區	5.0	880	44.0	0.4	1,750	7	—	—	—
二 老 洞	2.0	850	17.0	2.0	1,700	34	—	—	—
忠 武 洞	1.0	900	9.0	0.9	1,777	16	—	—	—

蔬 菜 類 收 穫 高, (續)

(1966年12月31日現在)

其 他			생 강			당 근		
面 積	反 收	收 穫	面 積	反 收	收 穫	面 積	反 收	收 穫
2.5	2,248	5,700	—	—	—	—	—	—
2.6	2,250	5,900	—	—	—	—	—	—
2.6	2,250	5,900	—	—	—	—	—	—
73.7	1,631	1,528,750	—	—	—	—	—	—
10.3	1,000	103	0.3	1,000	3	2.6	1,116	29
0.3	1,000	3	—	—	—	0.2	1,000	2
0.1	1,000	1	—	—	—	—	—	—
2.0	1,000	20	—	—	—	0.4	1,250	5
0.1	1,000	1	—	—	—	—	—	—
0.1	1,000	1	—	—	—	—	—	—
0.1	1,000	1	—	—	—	—	—	—
0.1	1,000	1	—	—	—	—	—	—
0.1	1,000	1	—	—	—	—	—	—
0.1	1,000	1	—	—	—	—	—	—
0.1	1,000	1	—	—	—	—	—	—
0.1	1,000	1	—	—	—	—	—	—
0.1	1,000	1	—	—	—	—	—	—
3.0	1,000	30	—	—	—	0.4	1,250	5
2.0	1,000	20	0.3	1,000	3	1.0	1,100	11
2.0	1,000	20	—	—	—	0.6	1,000	6

面積：町
單位：反收：Kg
收穫：t

27. 果 實 收 穫 高

(1966年12月31日現在)

年別吳洞別	總 數			斗 斗			梨		
	面 積	反 收	收 穫	面 積	反 收	收 穫	面 積	反 收	收 穫
1 9 6 2	4.23	304.0	21.3	0.8	250	2.0	1.00	850	8.5
1 9 6 3	4.23	807.0	36.8	0.8	562	4.5	1.00	1,650	16.5
1 9 6 4	4.23	876.0	36.8	0.8	563	4.5	1.00	1,650	16.5
1 9 6 5	2.81	767.6	21.6	0.7	743	0.7	1.17	940	10.9
1 9 6 6	3.10	710.0	22.0	0.3	333	1.0	1.20	917	11.0
二 老 洞	3.10	710.0	22.0	0.3	333	1.0	1.20	917	11.0

年別吳洞別	葡 萄			桃			其 他		
	面 積	反 收	收 穫	面 積	反 收	收 穫	面 積	反 收	收 穫
1 9 6 2	1.10	250	2.8	0.730	600	4.4	0.60	600	3.6
1 9 6 3	1.10	655	7.2	0.730	680	4.9	0.60	623	3.7
1 9 6 4	1.10	655	7.2	0.730	683	4.9	0.60	623	3.7
1 9 6 5	0.25	755	1.9	0.166	576	0.9	1.12	623	7.0
1 9 6 6	0.30	666	2.0	0.200	500	1.0	1.10	636	7.0
二 老 洞	0.30	666	2.0	0.200	500	1.0	1.10	636	7.0

28. 特用作物收穫高

(1966年12月31日現在)

面積…町
單位：反收…kg
收穫…t

年別吳洞別	綿			花			耨			苧					
	面	積	反收	收	收穫	面	積	反收	收	收穫	面	積	反收	收	收穫
1 9 6 2	—	—	—	—	—	—	—	—	—	—	—	—	—	—	—
1 9 6 3	—	—	—	—	—	—	—	—	—	—	—	—	—	—	—
1 9 6 4	—	—	—	—	—	—	—	—	—	—	—	—	—	—	—
1 9 6 5	1.0	50	0.5	2.8	30	0.84	—	—	—	—	—	—	—	—	—
1 9 9 6	1.0	100	1.0	2.8	71	2.00	1.8	55	1	—	—	—	—	—	—
龍 塘 洞	—	—	—	0.4	75	0.30	—	—	—	—	—	—	—	—	—
山亭洞三區	—	—	—	0.5	80	0.40	1.8	55	1	—	—	—	—	—	—
竹橋洞五區	—	—	—	0.4	75	0.30	—	—	—	—	—	—	—	—	—
二 老 洞	—	—	—	0.5	80	0.40	—	—	—	—	—	—	—	—	—
忠 武 洞	1.0	100	1.0	1.0	60	0.60	—	—	—	—	—	—	—	—	—

單位：噸

29. 夏 穀 收 納 實 績

年別吳洞別	總 數			土 地 收 得 稅		
	目 標	收 納	比 率	目 標	收 納	比 率
1 9 6 3	83.00	24.00	32.0	—	—	—
1 9 6 4	131.00	120.00	90.0	—	—	—
1 9 6 5	2,801.28	2,745.42	98.0	475.28	464.42	98
1 9 6 6	3,036.18	3,015.50	99.2	—	—	—
龍 塘 洞	112.20	112.20	100.0	—	—	—
山亭洞二區	14.00	14.00	100.0	—	—	—
• 三區	727.40	727.40	100.0	—	—	—
大成洞一區	—	—	—	—	—	—
• 二區	10.40	10.40	100.0	—	—	—
陽 洞	1.57	1.57	100.0	—	—	—
西 山 洞	2.39	2.39	100.0	—	—	—
温 錦 洞	63.58	63.58	100.0	—	—	—
竹橋洞一區	81.60	81.60	100.0	—	—	—
• 二區	4.70	4.70	100.0	—	—	—
• 三區	15.15	15.15	100.0	—	—	—
• 四區	4.13	4.13	100.0	—	—	—
• 五區	237.42	237.00	99.0	—	—	—
二 老 洞	993.57	983.32	98.5	—	—	—
忠 武 洞	767.59	757.50	98.5	—	—	—

夏 穀 收 納 實 績 (續)

(196f年12月31日現在)

農 地 稅			一 般 買 入			農 地 償 還		
目 標	收 納	比 率	目 標	收 納	比 率	目 標	收 納	比 率
—	—	—	83	24	32	—	—	—
—	—	—	60	72	90	51	48	94
—	—	—	2,326	2,281	98	—	—	—
511.18	490.50	95.4	2,525	2,525	100	—	—	—
18.20	18.20	100.0	94	94	100	—	—	—
—	—	—	14	14	100	—	—	—
77.40	77.40	100.0	650	650	100	—	—	—
—	—	—	—	—	—	—	—	—
10.40	10.40	100.0	—	—	—	—	—	—
1.57	1.57	100.0	—	—	—	—	—	—
2.39	2.39	100.0	—	—	—	—	—	—
3.58	3.58	100.0	60	60	100	—	—	—
21.60	21.60	100.0	60	60	100	—	—	—
4.70	4.70	100.0	—	—	—	—	—	—
15.15	15.15	100.0	—	—	—	—	—	—
4.13	4.13	100.0	—	—	—	—	—	—
37.42	37.00	99.0	200	200	100	—	—	—
193.57	183.32	93.0	800	800	100	—	—	—
120.56	110.50	84.2	647	647	100	—	—	—

30. 秋 穀 收 納 實 績

單位：噸

年別及洞別	總 數			農 地 稅		
	目 標	收 納	比 率	目 標	收 納	目 標
1 9 6 3	127,999.00	28,515.00	22	—	—	—
1 9 6 4	57,658.00	30,474.00	52	—	—	—
1 9 6 5	1,970.00	1,681.00	85	—	—	—
1 9 6 6	2,212.22	2,023.00	91	206.40	200.00	200.00
龍 塘 洞	232.16	209.16	90	10.16	10.16	10.16
山亭洞二區	14.00	14.00	100	—	—	—
三區	743.00	684.00	92	29.0	29.00	29.00
大成洞一區	1.00	1.00	100	—	—	—
二區	0.17	—	—	—	—	—
陽 洞	—	—	—	—	—	—
西 山 洞	—	—	—	—	—	—
溫 錦 洞	15.46	15.46	100	1.46	1.46	1.46
竹橋洞一區	15.00	15.00	100	—	—	—
二區	—	—	—	—	—	—
三區	—	—	—	—	—	—
四區	—	—	—	—	—	—
五區	12.38	12.13	99	12.13	12.13	12.13
二老洞	683.20	582.00	86	105.20	104.00	104.00
忠武洞	495.22	489.45	98	48.22	42.45	42.45

資料：產業課 糧政係

秋 穀 收 納 實 績 (續)

(1966年12月31日現在)

農 地 償 還 穀		糧 肥 交 換		交 換 糧 穀 回 收		一 般 賣 入	
目 標	收 納	目 標	收 納	目 標	收 納	目 標	收 納
—	—	102,378.00	17,926	9,027	5,135	16,594	5,454
10,540	9,654	25,189.00	2,567	5,940	3,780	15,934	14,473
190	189	330.00	592	1,115	592	300	308
—	—	341.42	159	—	—	1,664	1,664
—	—	48.00	25	—	—	174	174
—	—	—	—	—	—	14	14
—	—	114.00	55	—	—	600	600
—	—	1.00	1	—	—	—	—
—	—	0.17	—	—	—	—	—
—	—	—	—	—	—	—	—
—	—	—	—	—	—	—	—
—	—	—	—	—	—	14	14
—	—	—	—	—	—	15	15
—	—	—	—	—	—	—	—
—	—	—	—	—	—	—	—
—	—	—	—	—	—	—	—
—	—	0.25	—	—	—	—	—
—	—	178.00	78	—	—	400	400
—	—	—	—	—	—	447	447

31. 政府管理糧穀保管倉庫現況

(1966年12月31日現在)

總 數		農 協		通 運		個 人	
個 所	棟 數	個 所	棟 數	個 所	棟 數	個 數	棟 數
23	25	—	—	18	18	5	7

資料：產業課 糧政係

32. 糧穀搗精工場現況

(1966年12月31日現在)

年別及洞別	總 數	賃 搗 精 工 場	政 府 管 理 糧 穀 搗 精 工 場
計	118	103	15
龍 塘 洞	6	6	—
山亭洞一區	5	5	—
“ 二區	2	2	—
“ 三區	2	2	—
大成洞一區	6	6	—
“ 二區	3	3	—
陽 洞	3	3	—
北 橋 洞	4	4	—
南 橋 洞	8	7	1
湖 南 洞	9	4	5
竹 洞	1	1	—
務 安 洞	1	1	—
東 明 洞	6	5	1
榮 海 洞	19	17	2
儒 遠 洞	9	9	—
萬 戶 洞	22	18	4
西 山 洞	2	1	1
溫 錦 洞	2	2	—
竹橋洞一區	4	4	—
“ 二區	1	1	—
二 老 洞	3	2	1

資料：產業課 糧政係

33. 金 肥 供 給

(1966年12月31日現在)

單位：噸

年 別 洞 別	總 數	硫 安	硝 安	尿 素	重 過 石	磷 安
1 9 6 2	696,000	37,000	29,000	80,000	37,000	32,000
1 9 6 3	682,000	60,000	—	90,000	21,000	30,000
1 9 6 4	782,000	47,000	—	111,000	15,000	26,000
1 9 6 5	728,507	246,340	—	104,400	90,108	136,440
1 9 6 6	562,819	74,130	—	263,020	82,416	—
龍 塘 洞	47,930	2,250	—	23,365	7,800	—
山 亭 洞 二 區	6,990	180	—	4,400	1,400	—
三 區	107,695	14,505	—	51,375	16,085	—
竹 橋 洞 五 區	59,715	4,545	—	29,825	14,840	—
二 老 洞	186,329	21,960	—	95,100	26,686	—
忠 武 洞	154,160	30,690	—	57,955	15,606	—

資料：產業課 農政係

金 肥 供 給 (續)

鹽 加	配 合 肥 料	硫 酸 加 里	石 灰 窒 素	鹽 安	重 過 石	復 合 肥 料
41,000	80,000	—	311,000	29,000	10,000	—
48,000	70,000	—	315,000	48,000	—	—
58,200	46,000	—	452,000	28,000	—	—
81,624	62,224	2,205	4,011	1,155	—	—
41,599	67,039	1,435	—	780	—	32,400
4,780	6,925	80	—	150	—	2,580
240	730	—	—	—	—	40
7,480	11,390	240	—	—	—	6,620
5,230	3,045	160	—	90	—	1,980
12,624	18,754	155	—	390	—	9,660
11,245	26,195	800	—	150	—	11,520

34. 自 給 肥 料 生 產

(1966年12月31日現在)

單位：t

年別及洞別	計	堆 肥	綠 肥	山 野 草	人 糞 尿	灰 類
1 9 6 2	14,510	10,290	—	—	4,010	210
1 9 6 3	13,720	980	—	—	3,700	220
1 9 6 4	18,962	12,176	—	0.799	5,589	408
1 9 6 5	17,093	12,499	—	—	4,394	200
1 9 6 6	16,479	12,854	—	—	3,053	562
龍 塘 洞	1,081	825	—	—	256	—
山亭洞二區	185	117	—	—	68	—
“ 三區	3,786	2,913	—	—	573	300
大成洞一區	68	47	—	—	21	—
“ 二區	76	59	—	—	17	—
陽 洞	29	16	—	—	13	—
西 山 洞	21	12	—	—	9	—
温 錦 洞	160	107	—	—	33	20
竹橋洞一區	509	377	—	—	132	—
“ 二區	155	113	—	—	42	—
“ 三區	169	128	—	—	41	—
“ 四區	101	54	—	—	47	—
“ 五區	1,056	687	—	—	229	140
二 老 洞	4,727	3,784	—	—	841	102
忠 武 洞	4,356	3,615	—	—	741	—

35. 農業協同組合設立狀況

(1966年12月31日現在)

年 別 契 組 合 別	設 立 地 數	組 合 有 資 格 者 數	組 合 員 數	組 合 出 資 金	
				座 數	金 額
1 9 6 6	18	1,766	1,766	160	800,000
里 洞 組 合	18	1,766	1,766	160	800,000

資料：産業課 農政係

36. 水利事業契干拓工事竣功

(單位：坪・石・畝)

(1966年12月31日現在)

年 別 契 洞 別	地 區 數	蒙 利 面 積	增 收 量
1 9 6 4	3	17.5	—
1 9 6 5	2	58,938	—
1 9 6 6	3	94,380	448.9
山 亭 洞 三 區	1	1,455	6.9
忠 武 洞	2	92,925	442.0

水利事業契干拓工事竣功 ()

總 工 事 費				備 考
總 額	補 助	起 債	其 他	
4,385,000	—	—	—	
6,950,000	—	—	6,950,000	
8,416,300	—	—	14,395,824	其他：小麥粉 399.884% t當 36,000畝 換算值 增收量은 1%을 6.9石으로 換算
66,300	—	—	—	
8,350,000	—	—	14,395,824	

資料：産業課 農政係

37. 山 地 開 墾

(1966年12月31日現在)

單位：町

年別吳洞別	個	所	面	積	所 要 經 費	動 員 人 員
1 9 6 4		11		11.3	365,420	4,520
1 9 6 5		1		1.0	330,000	3,000
1 9 6 6		6		7.3	508,700	4,670
二 老 洞		3		3.3	280,900	1,710
忠 武 洞		3		4.0	227,800	2,960

資料：建設課 綠地係

38. 農 機 具 保 有

(1966年12月31日現在)

單位：個

年別吳洞別	脫 穀 機				撒 粉 機			動力用 精米機	噴 霧 機			除草機	耕 耘 機			備 考
	計	千齒	廻轉機		計	動力	人力		計	動力	人力		計	犁	動 力	
			動力	人力				耕				耘				
1 9 6 4	57	5	12	40	7	—	7	15	89	—	89	12	448	448	—	
1 9 6 5	59	—	12	47	15	—	15	16	104	2	102	11	460	460	—	
1 9 6 6	61	—	12	49	20	4	16	23	118	2	116	11	455	454	1	
龍 塘 洞	4	—	—	4	7	4	3	3	16	—	16	—	25	24	1	市農村指導所保管分 包含
山亭洞三區	4	—	—	4	—	—	—	1	28	—	28	1	98	98	—	教導所分包含
大成洞一區	—	—	—	—	1	—	1	—	3	—	3	—	—	—	—	
竹橋洞一區	—	—	—	—	—	—	—	4	3	—	3	—	8	8	—	
二區	—	—	—	—	—	—	—	—	4	—	4	—	—	—	—	
四區	—	—	—	—	2	—	2	—	1	—	1	—	—	—	—	
五區	6	—	—	6	2	—	2	—	13	—	13	2	30	30	—	
二 老 洞	12	—	—	12	5	—	5	3	22	2	20	8	116	116	—	
忠 武 洞	35	—	12	23	3	—	3	12	28	—	28	—	178	178	—	

資料：產業課 農政係

39. 桑 田 面 積 狀 況

單位：町

(1966年12月31日現在)

洞 別	總 面 積	本 面 積	山桑利用推定面積	備 考
計	6	6	—	54,500株
二老洞	6	6	—	

資料：産業課 農政係

40. 桑 苗 植 栽 實 績

單位：町

(1966年12月31日現在)

年別及洞別	總 數			新 設 桑 田		植桑總株數
	部 落 數	戶 數	植桑面積	純 桑 田		
				株 數	面 積	
1 9 6 2	—	—	—	—	—	—
1 9 6 3	—	—	—	—	—	—
1 9 6 4	—	—	—	—	—	—
1 9 6 5	—	—	—	—	—	—
1 9 6 6	1	1	6	54,500	6	54,500
二老洞	1	1	6	54,500	6	54,500

資料：産業課 農政係

41. 農 產 物 檢 查

單位：噸·袋·斤·貫·枚·瓦

(1966年12月31日現在)

年 別	正 租 噸	白 米 (市販包含) 噸	精 麥 噸	押 麥 噸	裸 麥 噸	小 麥 噸	精 粟 噸
1 9 6 3	5,832	14,449	66,593	73,266	991	—	—
1 9 6 4	4,543	32,714	58,127	78,496	440	—	—
1 9 6 5	1,078	40,236	59,510	64,742	5,940	—	1,086
1 9 6 6	3,289	40,646	17,869	108,667	3,594	—	12,001

資料：農產物檢查所 木浦出張所

農 產 物 檢 查 (續)

支	粟 噸	棉 花 Kg	蠶 繭 Kg	切干고구마 Kg	油 菜 噸	아 마 니		薄 荷 (原油) Kg	피 마 자 噸
						生 產 枚	搬 出 噸		
—	—	75	11	750	173	3,590	—	—	—
125	—	—	—	—	—	—	—	—	—
21	—	—	—	9,862	—	14,570	2,063	—	44
—	—	—	700	—	—	—	—	—	—
13	—	—	899	7,575	2,021	—	—	—	—

42. 獸 醫 師 分 布

(1966年12月31日現在)

年 別	性 別			職 業 別					資 格 別			
	總 數	男	女	計	行 政	公 獸 醫	開 業	其 他	計	國 中	國 外 學	國 內 學
1 9 6 2	3	3	—	3	1	2	—	—	3	2	1	3
1 9 6 3	3	3	—	3	1	2	—	—	3	2	1	3
1 9 6 4	4	4	—	4	2	2	—	—	4	2	2	—
1 9 6 5	5	5	—	5	1	2	1	1	5	2	3	—
1 9 6 6	6	6	—	6	2	—	3	1	6	2	4	—

資料：產業課 畜政係

43. 家畜飼養家口數

(1966年12月31日現在)

年別及洞別	畜 牛 (戶數)	馬 (戶數)	豚			鷄		
			計	10頭未滿	10頭以上	計	50首未滿	50~100
1 9 6 5	418	137	2,683	2,625	58	1,275	1,196	79
1 9 6 6	410	144	2,154	2,127	27	1,121	955	166
龍 塘 洞	24	32	286	284	2	50	18	32
山亭洞一區	—	24	237	231	6	20	17	3
二區	—	11	36	36	—	14	12	2
三區	88	26	317	317	—	57	50	7
大成洞一區	—	6	28	28	—	8	—	8
二區	—	—	72	69	3	57	57	—
陽 洞	1	1	48	48	—	75	73	2
北 橋 洞	—	—	7	7	—	4	2	2
南 橋 洞	—	—	5	5	—	10	10	—
湖 南 洞	—	—	—	—	—	3	—	3
竹 洞	—	—	1	1	—	2	1	1
務 安 洞	—	—	—	—	—	3	2	1
東 明 洞	—	5	5	5	—	1	—	1
榮 海 洞	—	5	33	33	—	24	23	1
儒 達 洞	—	2	15	15	—	5	3	2
萬 戶 洞	—	—	17	17	—	5	4	1
西 山 洞	—	11	157	155	2	25	25	—
温 錦 洞	—	3	48	48	—	51	49	2
竹橋洞一區	—	8	103	99	4	26	24	2
二區	—	4	102	97	5	30	24	6
三區	—	3	40	40	—	52	49	3
四區	—	—	33	32	1	41	37	4
五區	20	—	100	99	1	94	92	2
二 老 洞	118	3	276	273	3	323	247	75
忠 武 洞	159	—	188	188	—	141	136	6

44. 家畜動態

單位：頭首

年別與洞別	畜		牛		乳牛		馬	犬
	計	牝	牡	計	牝	牡		
1 9 6 2	356	262	94	13	12	1	176	1,691
1 9 6 3	462	339	123	19	17	1	169	1,737
1 9 6 4	479	378	101	17	16	1	156	1,363
1 9 6 5	488	343	145	22	20	2	150	1,242
1 9 6 6	421	332	89	23	21	2	147	1,115
龍塘洞	24	16	8	23	21	2	32	86
山亭洞一區	—	—	—	—	—	—	24	101
二區	—	—	—	—	—	—	11	35
三區	88	67	21	—	—	—	26	105
大成洞一區	—	—	—	—	—	—	6	18
二區	—	—	—	—	—	—	—	75
陽洞	1	1	—	—	—	—	1	85
北橋洞	—	—	—	—	—	—	—	—
南橋洞	—	—	—	—	—	—	—	42
湖南洞	—	—	—	—	—	—	—	52
竹洞	—	—	—	—	—	—	—	11
務安洞	—	—	—	—	—	—	—	28
東明洞	—	—	—	—	—	—	5	9
榮海洞	—	—	—	—	—	—	6	36
儒達洞	—	—	—	—	—	—	2	61
萬戶洞	—	—	—	—	—	—	—	17
西山洞	—	—	—	—	—	—	11	21
溫錦洞	—	—	—	—	—	—	3	169
竹橋洞一區	—	—	—	—	—	—	8	9
二區	—	—	—	—	—	—	4	18
三區	—	—	—	—	—	—	3	16
四區	—	—	—	—	—	—	—	42
五區	21	15	6	—	—	—	—	15
二老洞	124	83	41	—	—	—	5	56
忠武洞	163	150	13	—	—	—	—	8

家 畜 動 態 (續)

(1966年12月31日現在)

豚	山 羊	兔	鷄	鶩	七 面 鳥	鶯	養 蜂 (箱子)
7,194	345	3,238	18,065	65	20	41	69
7,252	282	2,712	22,802	55	12	45	224
6,768	269	2,526	20,375	355	18	35	104
7,345	256	2,140	28,630	392	22	51	153
5,388	132	1,196	51,573	1,716	12	23	151
495	7	53	16,520	200	—	—	2
515	3	34	660	—	—	—	—
74	—	98	634	—	—	—	—
1,230	30	50	3,114	48	—	6	11
72	—	64	1,450	—	2	—	8
296	—	12	176	—	—	—	—
129	—	—	605	20	—	—	—
19	—	—	241	2	1	—	—
15	—	—	95	2	2	—	—
—	—	—	360	—	—	—	—
1	—	—	122	—	—	—	—
—	—	—	111	—	—	—	—
7	—	—	160	22	2	—	—
77	4	45	390	—	—	—	—
26	2	13	867	—	2	1	—
38	—	10	250	4	—	—	—
363	—	49	170	—	—	—	—
130	—	—	955	—	—	—	—
546	—	83	494	1,145	—	2	9
341	—	—	1,501	50	—	—	10
107	—	47	820	—	—	—	—
113	—	—	646	—	—	—	—
158	7	85	1,307	—	—	—	—
437	43	526	18,574	223	3	14	111
199	36	27	1,351	—	—	—	—

45. 畜牛對耕地面積

(1966年12月31日現在)

年別及洞別	農家戶數	畜牛頭數		畜牛一頭當農家戶數	耕地面積			成牛一頭當耕地面積
		總頭數	成牛頭數		計	畝	田	
					反	反	反	
1 9 6 2	1,974	356	—	—	9,986	2,239	7,647	—
1 9 6 3	1,873	467	—	—	9,842	2,149	7,693	—
1 9 6 4	1,879	479	—	—	10,259	2,391	7,668	—
1 9 6 5	1,845	488	324	37.8	10,412	2,404	8,008	32.1
1 9 6 6	1,882	421	303	44.7	9,494	2,374	7,120	31.3
龍塘洞	172	24	20	7.1	702	189	513	35.1
山亭洞二區	37	—	—	—	79	—	79	—
“ 三區	364	88	72	4.1	1,579	471	1,108	21.9
大成洞一區	10	—	—	—	6	—	6	—
“ 二區	7	—	—	—	48	—	48	—
陽洞	4	1	1	4	23	—	23	23
西山洞	2	—	—	—	9	—	9	—
溫錦洞	22	—	—	—	41	—	41	—
竹橋洞一區	89	—	—	—	297	—	297	—
“ 二區	22	—	—	—	108	—	108	—
“ 三區	23	—	—	—	64	—	64	—
“ 四區	19	—	—	—	49	—	49	—
“ 五區	175	21	20	8.3	518	98	420	25.9
二老洞	534	124	100	4.3	3,042	967	2,075	30.4
忠武洞	402	163	90	2.4	2,929	649	2,280	32.5

資料：產業課 畜政係

46. 屠畜數

(1966年12月31日現在)

單位：頭 kg

年 別	牡 牛		牝 牛		豚	
	頭 數	肉 量	頭 數	肉 量	頭 數	肉 量
1 9 6 2	855	153,818	104	18,680	2,414	144,840
1 9 6 3	1,306	78,360	264	15,840	2,503	187,715
1 9 6 4	1,300	124,110	985	163,800	744	62,496
1 9 6 5	690	86,940	722	90,972	847	71,148
1 9 6 6	735	3,132,830	316	56,248	5,109	265,616

資料：產業課 畜政係

5. 林業

47. 林相別林野面積

(單位:町m³ 束)

(1966年12月31日現在)

年別及洞別	總數	國有	公有	私有
1 9 6 3	883.0	334.0	74.0	475.0
1 9 6 4	921.0	345.0	71.0	505.0
1 9 6 5	921.0	344.0	72.0	505.0
1 9 6 6	921.3	345.1	71.4	504.8
1. 成林地	626.3	199.4	37.8	389.1
a. 針葉樹林	602.8	190.4	27.7	384.7
b. 闊葉樹林	5.5	1.8	3.0	0.7
c. 針闊混有林	18.0	7.2	7.1	3.7
2. 未成林地	196.2	101.3	16.9	78.0
a. 要砂防護林地	—	—	—	—
b. 要人口造林地	181.2	101.3	16.9	63.0
c. 天然造林可能地	15.0	—	—	15.0
3. 除地	98.8	44.4	16.7	37.7
4. 蓄積(m ³)	3,059.0	1,092.0	47.2	1,919.8
a. 針葉樹	3,059.0	1,092.0	47.2	1,919.8
b. 闊葉樹	—	—	—	—
c. 竹林(束)	—	—	—	—

資料:建設課 綠地係

48. 林 野 面 積

(單位：町)

(1966年12月31日現在)

年月別洞別	合 計	國 有 林				民 有 林					
		計	要存林	不要存林	文化財管理局所管	計	公 有 林				私有林
							小 計	道有林	市郡有林	學校林	
1 9 6 4	921.0	345.0	—	136.0	209	576.0	71.0	—	71.0	—	505.0
1 9 6 5	921.0	217.0	—	107.0	110	704.0	71.0	—	71.0	—	633.0
1 9 6 6	921.3	345.1	—	345.1	—	576.2	71.4	—	71.4	—	504.8
山亭洞三區	74.1	45.3	—	46.3	—	27.8	1.6	—	1.6	—	26.2
温 錦 洞	17.1	4.7	—	4.7	—	12.4	11.4	—	11.4	—	1.0
竹 橋 洞	52.0	14.2	—	14.2	—	37.8	19.8	—	19.8	—	18.0
二 老 洞	282.6	85.9	—	85.9	—	195.7	36.3	—	36.3	—	160.4
忠 武 洞	495.5	194.0	—	194.0	—	301.5	2.3	—	2.3	—	299.2

資料：建設課 綠地係

49. 所 有 別 林 野 蓄 積

(單位：m³)

(1966年12月31日現在)

年別洞別	針 澗 葉 樹 林 (m ³)				竹 林 (束)			
	計	國 有 林	公 有 林	私 有 林	計	國 有 林	公 有 林	私 有 林
1 9 6 5	3,071	1,086	47	1,938	—	—	—	—
1 9 6 6	3,059	1,092	47	1,920	—	—	—	—
山亭洞三區	2	2	—	—	—	—	—	—
温 錦 洞	47	—	47	—	—	—	—	—
二 老 洞	63	—	—	63	—	—	—	—
忠 武 洞	2,947	1,090	—	1,857	—	—	—	—

資料：建設課 綠地係

50. 砂 防 事 業

(單位：ha千本)

(1966年12月31日現在)

年 別	總 數		山 地 砂 防		海 岸 砂 防	
	施行面積	造林本數	施行面積	造林本數	施行面積	造林本數
1 9 6 3	14.1	49	14.1	49	—	—
1 9 6 4	—	—	—	—	—	—
1 9 6 5	—	—	—	—	—	—
1 9 6 6	—	—	—	—	—	—

資料：建設課 綠地係

51. 山林種子採取狀況

(1966年12月31日現在)

年 別	總 數	싸 리	아 까 시 아	一 般 雜 草	豈 科 雜 草	其 他
1 9 6 4	39	—	39	—	—	—
1 9 6 5	—	—	—	—	—	—
1 9 6 6	—	—	—	—	—	—

資料：

52. 造 林 實 績

(1966年12月31日現在)

單位 { 面積：町
數量：千本

年 別 洞 別	總 數		國 有 林		公 有 林		寺 刹 林		其 他 (自力)	
	面 積	數 量	面 積	數 量	面 積	數 量	面 積	數 量	面 積	數 量
1 9 6 2	15.0	47.0	6	20	9.0	27	—	—	—	—
1 9 6 3	195.0	54.0	—	—	54.0	5	14.1	49	—	—
1 9 6 4	3.5	3.5	—	—	3.5	3	—	—	—	—
1 9 6 5	68.1	179,400.0	—	—	—	—	—	—	68.1	179,400
1 9 6 6	13.0	46.0	—	—	13.0	46	—	—	—	—
竹 橋 洞	13.0	46.0	—	—	13.0	46	—	—	—	—

資料：建設課 綠地係

53. 林 產 物 生 產 量

(1966年12月31日現在)

單位：! Kg

年 別 洞 別	土 石 類	用 材	枝 葉	其 他 燃 料
1 9 6 3	m ³ 2,400	m ³ —	t 370	—
1 9 6 4	3,780	66.0	111	—
1 9 6 5	1,350	10.0	107	—
1 9 6 6	—	9.5	222	1,921
龍 塘 洞	—	—	—	280
山 亭 洞 二 區	—	—	—	47
三 區	—	—	21	440
竹 橋 洞 一 區	—	—	—	45
二 區	—	—	—	6
三 區	—	—	—	25
五 區	—	—	—	200
溫 錦 洞	—	—	—	28
二 老 洞	—	—	79	400
忠 武 洞	—	9.5	122	450

資料：建設課 綠地係

54. 林產用材生產實績

單位：m³ 圓

(1966年12月31日現在)

年 別	用 材				
	計		其 他 用 材		
	數 量	金 額	數 量	金 額	
1 9 6 4	60.0	180,000	60.0	180,000	
1 9 6 5	10.0	60,000	10.0	60,000	
1 9 6 6	9.5	23,499	9.5	28,499	
國 有 林	—	—	—	—	
公 有 林	—	—	—	—	
寺 刹 林	—	—	—	—	
私 有 林	9.5	28,499	9.5	28,499	

資料：建設課 綠地係

55. 製 材 實 績

(1966年12月31日現在)

年 別	製材工場數	總 動 力	製 材 機	工 場 勞 動 者 數		
				計	生 產 勞 動 者	事 務 勞 動 者
1 9 6 4	16	300	18	133	106	27
1 9 6 5	16	348	19	103	70	33
1 9 6 6	20	569	26	108	82	26

年 別	生 產 資 料 消 費 高			製 材 生 產 實 績			
	計	針 葉 樹	闊 葉 樹	計	角 材	板 材	箱 子 材
1 9 6 4	7,981	7,239	742	7,140	2,977	3,837	326
1 9 6 5	7,591	7,481	110	4,708	1,605	1,775	1,328
1 9 6 6	m ³ 10,174	m ³ 10,099	m ³ 75	m ³ 6,732	3,475	2,277	980

資料：建設課 綠地係

56. 山林契組織

(1966年12月31日現在)

年別契洞別	計		一般		模範	
	契數	契員數	契數	契員數	契數	契員數
1964	9	1,168	8	993	1	175
1965	9	1,168	9	1,168	—	—
1966	9	1,168	8	993	1	175
山亭洞三区	2	244	2	244	—	—
二老洞	3	581	2	406	1	175
忠武洞	4	343	4	343	—	—

資料：建設課 綠地係

57. 山林犯罪檢舉 및 處理狀況

(1966年12月31日現在)

年別	檢舉件數	送致件數			備考
		計	拘束	不拘束	
1962	24	24	1	23	
1963	9	9	—	9	
1964	10	10	—	10	
1965	3	3	—	3	
1966	5	3	3	—	2件은 事件移送分임

資料：建設課 綠地係

6. 水 產 業

58. 水 產 業 者 家 口 及 人 口

年 別	總 數				專 業			
	家 口 數	人 口			家 口 數	人 口		
		計	男	女		計	男	女
1 9 6 2	735	4,370	2,180	2,190	157	825	432	393
1 9 6 3	740	4,395	2,200	2,195	159	835	410	425
1 9 6 4	744	4,437	2,215	2,220	160	840	425	416
1 9 6 5	1,588	6,952	2,282	2,282	208	1,076	723	353
1 9 6 6	1,722	10,332	5,139	5,193	223	1,338	653	685

資料：産業課 水産係

59. 水 產 業 態 別 家 口 及 人 口

年 別	總 數				漁 撈			
	家 口	人 口			家 口	人 口		
		計	男	女		計	男	女
1 9 6 2	735	4,370	2,180	2,190	642	3,854	1,920	1,934
1 9 6 3	740	4,395	2,200	2,195	649	3,874	1,940	1,934
1 9 6 4	744	4,437	2,215	2,222	653	3,911	1,953	1,958
1 9 6 5	1,588	6,952	4,670	2,282	1,481	6,266	4,377	1,889
1 9 6 6	1,722	10,332	5,139	5,193	1,518	9,108	4,540	4,568

資料：産業課 水産係

水産業者家口及人口(續)

(1966年12月31日現在)

兼業				被備者			
家口數	人口			家口數	人口		
	計	男	女		計	男	女
275	1,420	705	715	303	2,125	1,043	1,082
279	1,445	715	730	302	2,115	1,075	1,040
280	1,450	723	727	304	2,138	1,067	1,071
360	2,173	1,387	786	1,020	3,703	2,560	1,143
136	816	406	410	1,363	8,178	4,080	4,098

水産業態別家口及人口(續)

(1966年12月31日現在)

養殖				製造			
家口	人口			家口	人口		
	計	男	女		計	男	女
—	—	—	—	87	516	260	255
—	—	—	—	89	521	260	267
—	—	—	—	91	526	262	264
107	686	293	393	160	865	430	435
36	215	101	114	168	1,009	498	511

60. 漁業許可

(1966年12月31日現在)

年別 洞別	許可件數	從業網數	從業漁船	漁獲高	
				數量	金額
1962	130	130	130	12,400	175,480
1963	141	141	141	14,403	203,188
1964	141	141	141	17,010	382,740
1965	236	—	—	21,552	694,708
1966	223	—	—	19,549	773,013
鮫鱈網	167	—	—	13,575	531,633
汽船流網	52	—	—	4,012	172,163
其他	4	—	—	1,962	69,217

資料：産業課 水産係

61. 魚種別漁獲高

(1966年12月31日現在)

年別	魚名	數量	金額	魚名	數量	金額
	강달이	1,858	18,255	잡어	3,865	312,116
	병어	1,570	40,321	貝類	322	3,071
	조기	5,359	246,225	其他水産物	227	9,172

資料：産業課 水産係

62. 水産物製品

單位: Kg 원

(1966年12月31日現在)

年別 및 製品別	數	量	金	額	備	考
		Kg		원		
1 9 6 5		3,154		116,719,399	냉 동 품	
1 9 6 6		1,068,600		56,241,000		
① 소 건 품		250,800		21,660,000		
② 염 건 품		10,000		65,000		
③ 염 신 품		—		—		
④ 염 장 품		437,800		12,570,000		
⑤ 자 건 품		—		—		
⑥ 통조림 및 명조림		—		—		
⑦ 냉 동 품		370,000		21,946,000		

資料: 産業課 水産係

63. 製 鹽

單位: 원

(1966年12月31日現在)

年 別	天 日 塩				再 製 塩				備 考
	面 積	事 業	從 業	日 産 量	事 業	從 業	日 産 量	生 産 額	
	町	數	員 數	噸	場 數	員 數	噸	圓	
1 9 6 2	33.27	7	50	19,800	3,600,000	—	—	—	—
1 9 6 3	33.27	7	50	19,800	3,600,000	—	—	—	—
1 9 6 4	33.27	7	49	27,470	9,614,500	—	—	—	—
1 9 6 5	33.00	7	50	30,970	6,194,000	—	—	—	—
1 9 6 6	33.13	7	50	27,600	4,830,000	1	160	1,200	36,000,000

再製塩生産工場인 第一製塩工業株式會社는 66.11.12月 2個月稼働生産

資料: 木浦第一製塩工業株式會社 (生産部長)

7. 鑛業 및 製造業

64. 織維工業生產

(1966年12月31日現在)

年別及洞別	綿糸	綿布	人絹織	모시	擦糸	타올	內衣
			m ²		km		個
1962	—	—	70,000	—	80	—	8,000
1963	—	—	80,000	—	125	—	10,000
1964	—	—	1,000,000	—	200	—	13,500
1965	—	—	444,551	—	112,321	—	80,500
1966	—	—	378,000	—	110,000	—	200,000
山亭洞三區	—	—	140,000	—	—	—	—
大成洞一區	—	—	100,000	—	—	—	—
北橋洞	—	—	—	—	—	—	200,000
南橋洞	—	—	138,000	—	—	—	—
龍塘洞	—	—	—	—	110,000	—	—

資料：産業課 商工係

65. 機械金屬生產

(1966年12月31日現在)

年別及洞別	剋	釘	鑄銅品	發動機	揚水機	脫穀機	알미늄製品
	個	只	個	台	台	台	個
1962	4,000	4,160	1,020	150	200	700	11,120
1963	4,350	5,600	1,085	200	16,000	790	9,600
1964	14,665	6,240	—	300	500	750	21 ^t
1965	69,655	591	—	96	12	307	27
1966	72,100	4,200	—	205	450	400	36,000

資料：産業課 商工係

66. 電氣具 및 手工藝品生産

(1966年12月31日現在)

年 別	電 氣 具			手 工 藝 品			
	電 球	蓄 電 池	乾 電 池	竹 細 工	藁 草 席	莞 草 席	螺 細 漆 器
1 9 6 2	—	—	—	10,520	—	—	—
1 9 6 3	—	—	—	12,240	—	—	—
1 9 6 4	—	—	—	11,600	—	—	—
1 9 6 5	—	—	—	—	—	—	—
1 9 6 6	—	—	—	—	—	—	—

資料：産業課 商工係

67. 窯業 및 化學工業生産

(1966年12月31日現在)

年 別	窯 業					化 學	
	赤 埴 磚	耐火 埴 磚	蓋 瓦	유리 製品	陶 磁 器	洗濯 비누	성 냥
	千枚	坪	枚	個	千個	mt	包
1 9 6 2	—	7,000	20,000	1,590,069	2,200	1,095	8,503
1 9 6 3	—	10,014	304,000	2,083,448	2,560	1,140	13,900
1 9 6 4	—	11,258	87,260	2,733,142	3,666	240	690,700
1 9 6 5	—	9,703	46,532	6,400,115	3,492	475	2,176,239
1 9 6 6	400	12,400	900,000	6,498,970	3,351	235	—

資料：産業課 商工係

68. 고무皮革製紙生産

(1966年12月31日現在)

年 別	고 무			皮 革			
	自動車다이아 주	運 動 靴	精米用로-라	고 무 靴	福 壽 皮	茶 刹 皮	底 皮
	本	足		足	枚	枚	枚
1 9 6 2	—	24,000	—	56,000	—	360	120
1 9 6 3	—	40,000	—	100,000	—	1,260	180
1 9 6 4	—	440,965	—	1,057,407	—	—	—
1 9 6 5	—	123,736	—	868,120	3,306	22,776	6,810
1 9 6 6	—	495,000	—	660,000	3,450	20,300	7,000

資料：産業課 商工係

69. 製造業体別分布狀況

(1966年12月31日現在)

年別及洞別	計		化 學 工 業		石 炭 及 石 油 製 品	
	企 業 体 數	從 業 員 數	企 業 体 數	從 業 員 數	企 業 体 數	從 業 員 數
1 9 6 5	32	289	15	119	17	170
1 9 6 6	34	495	11	196	23	299
大成洞	6	102	4	76	2	26
陽洞	2	38	2	38	—	—
山亭洞	2	38	2	38	—	—
竹橋洞一區	3	45	1	19	2	26
南橋洞	1	21	1	21	—	—
温錦洞	1	13	—	—	1	13
龍塘洞	1	13	—	—	1	13
湖南洞	9	108	1	4	8	104
務安洞	1	13	—	—	1	13
萬戶洞	6	78	—	—	6	78
東明洞	1	13	—	—	1	13
榮海洞	1	13	—	—	1	13

資料：産業課 商工係

8. 建設業

70. 建築許可

(單位：坪)

(1966年12月31日現在)

年 別	資 材 別									
	總 數		鐵筋 鐵骨造		煉瓦 石造		木 造		其 他	
	棟 數	面 積	棟 數	面 積	棟 數	面 積	棟 數	面 積	棟 數	面 積
1 9 6 2	200	17,073	11	3,475	63	4,726	126	8,895	—	—
1 9 6 3	183	99,938	11	4,798	63	12,629	109	65,828	—	—
1 9 6 4	181	12,331	18	1,672	68	4,169	95	6,489	—	—
1 9 6 5	262	25,457	42	12,705	88	6,302	133	6,540	—	—
1 9 6 6	289	20,293	34	7,582	163	9,253	92	3,457	—	—

建 築 許 可 (續)

用 度 別									
總 數		住 宅		住 宅 以 外 產 業		產 業		其 他	
棟 數	面 積	棟 數	面 積	棟 數	面 積	棟 數	面 積	棟 數	面 積
200	17,193	81	4,900	86	6,073	12	1,117	21	5,103
183	99,938	102	64,623	58	6,698	5	4,425	18	2,419
181	12,331	109	5,058	47	4,045	15	1,481	10	1,776
261	25,547	123	5,626	101	7,378	8	4,430	29	8,111
289	20,293	191	7,740	47	2,610	41	5,200	10	4,743

資料：建設課 住宅係

71. 建設業者免許

(1966年12月31日現在)

年 別	計	土 建	土 木	建 築
1 9 6 2	—	—	—	—
1 9 6 3	—	—	—	—
1 9 6 4	7	—	3	4
1 9 6 5	7	—	3	4
1 9 6 6	7	4	2	1

資料：建設課 土木係

72. 道 路

單位：m

(1966年12月31日現在)

年 別	總 數				國 道			
	總 延 長	鋪 裝 道	砂 利 道	未 改 修 道	總 延 長	鋪 裝 道	砂 利 道	未 改 修 道
1 9 6 2	63,360	7,604	55,756	—	5,202	2,406	2,796	—
1 9 6 3	63,360	7,604	55,756	—	5,202	2,406	2,796	—
1 9 6 4	66,025	8,683	56,605	737	7,372	2,280	4,355	737
1 9 6 5	66,421	8,221	39,247	18,953	5,485	2,090	3,395	—
1 9 6 6	71,015	11,290	40,035	19,650	7,485	1,873	4,875	737

年 別	地 方 道				市 道			
	總 延 長	鋪 裝 道	砂 利 道	未 改 修 道	總 延 長	鋪 裝 道	砂 利 道	未 改 修 道
1 9 6 2	—	—	—	—	58,158	5,198	52,960	—
1 9 6 3	—	—	—	—	58,158	5,198	52,960	—
1 9 6 4	1,410	—	1,410	—	57,243	6,403	50,840	—
1 9 6 5	—	—	—	—	60,936	6,131	35,852	18,953
1 9 6 6	1,410	—	1,410	—	62,120	9,417	33,750	18,953

資料：建設課 土木係

73. 水 道 施 設

年別区洞別	給 水 區 域		現 況		管 径		
	戸 数	人 口	戸 数	人 口	計	専 用	共 用
1 9 6 2	25,037	142,640	22,533	128,376	1,842	1,651	120
1 9 6 3	25,666	149,675	23,566	134,350	2,115	1,879	133
1 9 6 4	26,035	154,241	23,952	141,901	2,421	2,066	284
1 9 6 5	26,697	157,382	24,163	141,281	3,469	2,471	990
1 9 6 6	28,309	162,491	26,599	145,969	3,979	3,614	298
龍 塘 洞	1,108	6,440	1,108	6,440	60	51	9
山亭洞一區	2,532	13,567	2,532	13,567	79	61	18
二區	1,578	8,737	1,578	8,737	214	204	10
三區	1,437	8,344	1,437	8,344	87	78	9
大成洞一區	1,216	6,844	1,216	6,844	144	123	17
二區	1,404	7,531	1,404	7,531	160	145	13
陽 洞	1,409	7,586	1,409	7,586	205	168	15
北 橋 洞	785	4,852	785	4,852	272	260	10
南 橋 洞	739	5,114	739	5,114	320	301	16
湖 南 洞	1,048	6,471	1,048	6,332	450	425	18
竹 洞	900	4,938	900	4,938	291	272	16
務 安 洞	640	4,050	640	4,050	289	273	12
東 明 洞	812	4,159	812	4,159	62	48	10
榮 海 洞	1,234	7,348	1,234	7,348	339	325	8
儒 達 洞	832	5,408	882	5,408	261	235	16
萬 戶 洞	1,286	7,849	1,286	7,849	333	296	26
西 山 洞	1,630	9,536	1,630	9,536	109	96	10
温 錦 洞	1,033	5,426	98	342	18	10	8
竹橋洞一區	1,184	7,129	1,184	7,129	54	39	14
二區	1,162	6,167	1,162	6,167	88	69	17
三區	1,267	6,794	1,211	6,794	80	62	15
四區	1,272	6,801	1,272	6,801	56	45	11
五區	349	2,260	—	—	—	—	—
二 老 洞	904	5,860	32	101	8	8	—
忠 武 洞	498	3,202	—	—	—	—	—

資料：水道課 給水係

水道施設(續)

(1966年12月31日現在)

年別異混別	數			工事費(1,000圓)			備 考
	消 火	船 舶	其 他	計	補 助 費	地 方 費	
1 9 6 2	65	6	—	67,480,000	64,100,000	3,380,000	
1 9 6 3	65	6	—	60,880,000	46,140,000	14,740,000	地方費中起債12,000,000圓包含
1 9 6 4	65	6	—	50,450,000	18,318,000	32,132,000	起債30,000,000圓包含
1 9 6 5	65	6	—	24,294,543	10,000,000	14,294,543	起債10,000,000圓包含
1 9 6 6	65	2	—	36,174,300	—	36,174,300	起債36,174,300圓包含
龍 塘 洞	—	—	—	—	—	—	
山亭洞一區	—	—	—	—	—	—	
“ 二區	—	—	—	—	—	—	
“ 三區	—	—	—	—	—	—	
大成洞一區	4	—	—	—	—	—	
“ 二區	2	—	—	—	—	—	
陽 洞	2	—	—	—	—	—	
北 橋 洞	2	—	—	—	—	—	
南 橋 洞	3	—	—	—	—	—	
湖 南 洞	7	—	—	—	—	—	
竹 洞	3	—	—	—	—	—	
務 安 洞	4	—	—	—	—	—	
東 明 洞	4	—	—	—	—	—	
榮 海 洞	6	—	—	—	—	—	
儒 達 洞	10	—	—	—	—	—	
萬 戶 洞	9	2	—	—	—	—	
西 山 洞	3	—	—	—	—	—	
温 錦 洞	—	—	—	—	—	—	
竹橋洞一區	1	—	—	—	—	—	
“ 二區	2	—	—	—	—	—	
“ 三區	3	—	—	—	—	—	
“ 四區	—	—	—	—	—	—	
“ 五區	—	—	—	—	—	—	
二 老 洞	—	—	—	—	—	—	
忠 武 洞	—	—	—	—	—	—	

9. 運輸業

74. 車 輛

(1966年12月31日現在)

車 輛 別	保 有 台 數				
	計	官	自	營	
總 數	251	39	98	114	
合 計	242	39	89	114	
T 計 製 之 他	小美 計	31	10	21	—
	릴리 製	—	—	—	—
	렌드 之	25	8	17	—
	共 他	1	—	1	—
	其 他	5	2	3	—
O 乘 用 其 他	小 計	56	2	7	47
	릴리 原 型	—	—	—	—
	공 組 立	1	—	—	1
	마이 車 輛	34	—	—	34
	其 他	12	—	—	12
O 貨 物 內 物	小 計	155	27	61	67
	지 車 輛	40	12	19	9
	쓰리 車 輛	1	—	1	—
	시브 車 輛	11	—	1	10
	포 車 輛	7	2	1	4
	닷 車 輛	14	5	8	1
	도요 車 輛	10	—	—	10
	이 車 輛	20	3	8	9
	낫 車 輛	32	1	12	19
	오스 車 輛	3	1	—	2
T 外 國 人 車	小 計	9	—	9	—
	외 國 人 車	5	—	5	—
	乘 用 車	2	—	2	—
	貨 物 車	3	—	3	—
	其 他	—	—	—	—
O 外 國 人 車	小 計	4	—	4	—
	乘 用 車	4	—	4	—
	貨 物 車	—	—	—	—
外 國 人 車	—	—	—	—	

資料：稅務課 賦課係

75. 主要貨物別海運實績

單位：t

年 別	總 數	糧 穀	塩 類	油脂類	肥 料	시멘트	木 材	鐵 材	水 産 加工品	
揚	1957	212,370	44,534	641	8,098	87,310	1,245	766	472	217
	1958	201,259	23,818	1,586	9,001	92,938	6,131	12,355	572	260
	1959	134,333	829	228	12,338	96,084	1,897	612	132	395
	1960	134,066	1,037	368	12,549	100,693	1,948	2,800	—	297
	1961	158,757	25,966	1,051	20,840	82,169	2,622	3,381	3	235
	1962	263,653	16,169	3,575	29,911	140,236	12,601	4,361	562	282
	1963	287,039	58,037	3,811	23,790	140,442	4,959	6,337	55	321
荷	1964	167,911	29,150	1,196	26,851	103,295	90	3,719	—	8
	1965	205,718	30,519	1,600	29,301	114,383	546	3,052	—	140
	1966	204,080	20,825	1,063	51,836	81,041	1,713	2,888	180	—
	積	1957	111,124	9,589	30,787	30	36,395	278	484	—
1958	44,493	3,366	24,905	144	8,153	545	266	50	232	
1959	71,871	6,119	44,972	—	5,720	140	20	—	527	
1960	56,282	8,345	32,057	146	2,628	109	245	250	55	
荷	1961	48,751	4,047	29,714	172	1,863	116	15	130	253
	1962	110,227	22,912	32,904	1,314	17,901	191	374	723	446
	1963	95,868	8,787	10,413	783	35,641	218	1,745	—	45
	1964	86,746	10,959	5,029	837	15,043	69	1,015	—	868
	1965	71,862	7,207	12,843	3,300	7,247	174	41	—	—
	1966	76,860	19,245	10,366	7,695	4,247	135	96	4	120

資料：地方海運局

主要貨物別海運實績 (續)

(1966年12月31日現在)

鮮魚	薪炭	無煙炭	有煙炭	鑽石類	機械類	藥工品	食料品	其他
685	765	—	39,155	753	—	40	1,395	16,293
122	95	390	35,322	95	4	10	630	17,908
1,364	65	—	1,680	210	10	5	1,182	17,302
1,085	—	—	—	—	—	—	2,007	11,312
3,386	—	—	2,427	55	—	—	1,355	15,263
5,969	—	219	2,897	700	1,916	—	1,679	42,476
4,106	—	9,781	438	1,655	—	—	5,698	27,609
2,939	—	840	1,163	629	—	—	2,455	25,575
3,547	—	380	680	881	—	—	3,949	12,353
4,333	—	5,192	11,028	12	214	370	8,318	15,067
86	30	24,220	—	4,260	—	147	360	4,118
50	—	60	—	2,970	—	59	239	3,484
8	—	—	—	5,016	—	—	230	9,109
6	—	—	—	8,726	—	—	174	3,541
168	—	—	—	5,500	—	—	437	6,336
—	—	141	—	3,025	91	—	1,532	29,673
466	—	58	—	3,988	—	—	2,655	31,068
580	—	66	10	11,495	—	—	586	40,189
113	—	78	—	8,159	—	—	480	8,367
2,637	—	50	—	5,464	5	—	3,069	23,727

76. 油 類 供 給

(單位：トラム)

(1966年12月31日現在)

年別異用途別	總 數	揮 發 油	燈 油	輕 油	重 油
1 9 6 4	54,079	3,536	6,015	16,368	28,159
1 9 6 5	50,563	2,793	2,213	11,549	34,008
1 9 6 6	56,513	9,803	1,167	12,778	32,775
官 用	20,096	353	43	2,700	17,000
鑛 業 用	—	—	—	—	—
工 業 用	14,820	1,100	220	5,000	8,500
發 電 用	170	20	150	—	—
乘 用 車 用	20	20	—	—	—
土 木 工 事 用	120	—	120	—	—
農 業 用	5,667	2,400	—	514	2,753
漁 業 用	645	25	500	—	120
運 輸 用	1,075	—	—	1,000	75
治 安 用	8	—	8	—	—
揚 水 用	5	5	—	—	—
市 郡 販 賣 人 用	12,060	5,800	60	2,700	3,500
製 菓 用	99	—	6	—	93
水 産 用	105	—	23	—	82
其 他 用	20	—	20	—	—
選 舉 用	—	—	—	—	—
市 郡 治 安 用	1,630	80	7	864	652

10. 通 信

77. 遞信官署一覽表

(1966年12月31日現在)

洞 別	郵 遞 局 名	所 在 地
大 義 洞	木 浦 郵 遞 局	木浦市大義洞2街6号1
昌 平 洞	木 浦 昌 平 洞 郵 遞 局	木浦市昌平洞10号7
山 亭 洞	木 浦 山 亭 洞 郵 遞 局	木浦市山亭洞1區1班1044
龍 塘 洞	木 浦 無 線 電 信 局	木浦市龍塘洞936

資料：企劃室 分析係

78. 郵便貯金受拂狀況

(1966年12月31日現在)

年別吳郵遞局別	郵 便 貯 金				對 替 貯 金			
	預 入		還 給		預 入		還 給	
	口 數	金 額	口 數	金 額	口 數	金 額	口 數	金 額
1 9 6 2	16,610	6,012	7,607	5,573	1,784	3,909	124	839
1 9 6 3	3,764	5,359	5,922	5,758	1,818	3,364	1,036	5,182
1 9 6 4	27,886	21,074	11,284	19,927	1,989	10,782	1,809	100491
1 9 6 5	79,491	37,190	17,560	32,869	2,263	15,916	2,389	8,436
1 9 6 6	277,819	58,136	27,481	48,956	4,850	22,608	3,610	39,632
木浦郵遞局	262,241	44,806	19,001	36,564	2,202	11,982	3,377	37,293
木浦山亭洞 郵 遞 局	7,602	6,144	4,132	5,696	596	994	101	879
木浦昌平洞 郵 遞 局	7,976	7,186	4,348	6,696	2,052	9,632	132	1,460

資料：市內各郵遞局

79. 郵 便 物 取 扱

(1966年12月31日現在)

年 別	總 數		普 通	
	接 受	配 達	接 受	配 達
1 9 6 2	1,492,925	1,752,794	1,374,037	1,646,820
1 9 6 3	1,629,144	1,930,236	1,504,525	1,810,631
1 9 6 4	1,812,449	2,319,469	1,669,312	2,183,339
1 9 6 5	2,158,259	2,494,784	2,055,733	2,336,993
1 9 6 6	2,475,612	5,319,129	2,355,890	5,167,081

特 殊		小 包		郵 便 料 金	郵 票 額 販 賣 高
接 受	配 達	接 受	配 達		
110,552	90,200	8,330	15,774	6,047,637	10,185,405
114,922	103,122	9,697	16,483	5,531,292	11,312,877
128,786	113,293	14,352	22,837	7,452,969	6,028,652
91,597	130,089	10,927	27,702	7,198,076	7,002,416
110,383	127,204	9,339	24,844	17,336,306	24,139,077

資料：木浦郵遞局

80. 電 話 加 入

(1966年12月31日現在)

年 別	電話局數	加入者總數	加入者種類				其 他	電話料金	市外通話料
			官 公 署	私 設 團 體	一 般	公 衆 用			
1 9 6 2	1	1,239	178	11	930	2	68	—	11,839,490
1 9 6 3	1	1,404	184	13	1,133	4	70	—	16,115,819
1 9 6 4	1	1,870	278	45	1,467	5	75	—	23,112,891
1 9 6 5	1	1,922	286	48	1,509	3	76	12,428,279	29,283,441
1 9 6 6	1	1,966	277	120	1,539	5	25	40,364,088	45,325,767

資料：木浦電信電話局

81. 電 報 取 扱

(1966年12月31日現在)

年 別	種 別					料 金			備 考
	計	至 急		普 通		計	至 急	普 通	
		有 料	無 料	有 料	無 料				
1 9 6 2	115,038	999	39	85,155	28,945	1,584,638	59,025	1,525,713	
1 9 6 3	126,621	1,136	53	95,622	29,810	1,488,713	68,965	1,419,748	
1 9 6 4	83,148	1,247	—	68,400	13,501	1,946,344	78,421	1,867,923	
1 9 6 5	112,479	2,693	—	93,225	16,561	2,838,304	172,953	2,665,351	
1 9 6 6	79,578	1,599	—	66,581	11,398	3,969,290	200,360	3,768,940	至急 無料는 算出不能으로 同有料에 合算되어 있음

資料：木浦電信電話局

82. 外 國 郵 便 物 取 扱

(1966年12月31日現在)

年 別 國 別	船 便						航 空 便					
	發 信			着 信			發 信			着 信		
	普 通	登 記	小 包	普 通	登 記	小 包	普 通	登 記	小 包	普 通	登 記	小 包
1 9 6 2	—	—	15	—	—	—	8,503	225	151	9,477	31	604
1 9 6 3	3,426	—	21	—	—	—	9,458	364	162	9,704	148	891
1 9 6 4	9,101	—	61	90	—	—	35,654	1,046	965	43,022	259	11,695
1 9 6 5	10,228	138	300	14,197	92	991	817	85	123	7,238	72	112
1 9 6 6	503	31	20	953	6	83	17,003	150	470	49,000	190	1,000
美 國	116	12	7	353	3	37	6,680	51	220	20,800	51	680
英 國	1	3	—	—	—	—	242	—	—	30	—	1
中 國	69	—	3	98	—	4	376	6	—	1,300	31	53
日 本	315	16	9	498	2	38	7,140	57	240	20,300	58	210
香 港	1	—	—	2	—	—	227	3	—	980	—	4
西 獨	1	—	1	2	—	2	378	21	5	1,530	28	20
스 위 스	—	—	—	—	—	—	58	1	—	20	—	8
가 나 다	—	—	—	—	—	2	12	1	—	20	2	4
기 타	—	—	—	—	—	—	1,890	10	5	4,020	20	20

資料：木浦郵遞局

11. 商業

83. 市場分布

(1966年12月31日現在)

年 別	都 賣 市 場	常 設 市 場	隔 日 市 場	家 畜 市 場
1 9 6 1	1	3	—	1
1 9 6 2	1	3	—	1
1 9 6 3	1	3	—	—
1 9 6 4	1	3	—	—
1 9 6 5	1	4	—	—
1 6 6 6	1	4	—	—

資料：産業課 商工係

84. 自家用電力發電狀況

(1966年12月31日現在)

年 別	認 可 件 數	發 電 容 量
1 9 6 5	5	72
1 9 6 6	6	96

資料：産業課 商工係

12. 金融

85. 木浦市金融機關別預金

單位：千圓

(1966年12月31日現在)

年 月 末	總 額	農 業 協 同 組 合	中 小 企 業 銀 行	國 民 銀 行	朝 興 銀 行	第 一 銀 行	韓 一 銀 行
1961. 12	296,670	43,435	113,439	8,575	55,971	38,006	37,244
1965. 12	538,457	45,482	101,849	49,028	135,479	97,111	109,508
1966. 1	612,025	67,046	90,888	60,299	156,094	121,088	116,610
2	571,745	61,420	102,948	57,363	135,576	107,046	107,392
3	564,382	56,971	100,845	61,438	134,689	89,781	120,658
4	630,408	77,109	109,621	71,133	137,741	133,510	101,294
5	698,697	61,526	110,974	77,319	163,769	161,209	123,900
6	240,239	65,016	113,588	82,116	167,843	160,034	151,642
7	756,748	85,788	111,453	92,854	166,004	154,993	145,656
8	766,894	75,595	115,313	104,662	180,691	147,649	142,984
9	849,960	75,381	116,195	105,589	190,646	190,810	171,339
10	830,240	69,856	118,029	105,712	183,660	186,402	166,581
11	882,018	78,322	130,034	117,822	185,396	203,198	167,246
12	915,718	85,316	130,292	124,963	195,858	194,519	184,770

資料：韓國銀行木浦支店

86. 市金融機關別貸出金

單位：千圓

(1966年12月31日現在)

年 月 末	總 額	農 業 協 同 組 合	中 小 企 業 銀 行	國 民 銀 行	朝 興 銀 行	第 一 銀 行	韓 一 銀 行
1961. 12	296,670	43,435	113,439	8,575	55,971	38,006	37,244
1965. 12	455,887	48,017	145,629	28,734	81,925	72,578	79,004
1966. 1	464,525	48,300	138,605	28,484	102,774	68,853	77,509
2	496,725	47,668	145,540	28,283	106,966	84,514	83,754
3	500,984	51,541	152,074	29,022	113,026	78,289	77,032
4	528,345	53,407	149,555	32,432	118,487	92,388	82,076
5	558,128	54,859	236,508	33,253	126,330	89,940	17,232
6	564,696	55,296	145,847	30,920	131,098	114,852	86,683
7	662,262	114,993	154,792	40,188	139,530	124,010	88,749
8	714,094	114,910	161,108	45,665	150,302	147,644	94,465
9	677,292	55,305	157,368	49,685	169,667	145,974	99,293
10	754,228	60,830	157,982	54,464	187,524	187,319	106,109
11	782,244	61,798	160,316	61,959	191,153	194,444	112,574
12	824,468	59,141	171,460	66,297	214,616	198,439	114,715

資料：韓國銀行木浦支店

87. 어 음 交 換 高

單位：千圓

(1966年12月31日現在)

年 月 中	總 數		金 額				
	張 數	金 額	當 座 手 票	送 金 手 票	어 음	國 庫 手 票	其 他 證 書
1965. 12	9,708	963,643	513,388	2,703	77,357	118,626	251,571
1966. 1	8,176	961,993	472,354	8,338	82,512	151,083	237,706
2	7,338	803,606	391,262	12,594	55,669	165,501	178,580
3	7,960	933,016	524,142	2,205	58,336	93,253	255,080
4	8,572	1,030,169	477,024	3,205	73,957	109,051	366,932
5	8,908	1,080,501	492,709	1,890	162,273	89,728	333,901
6	8,666	1,131,937	608,026	9,093	122,666	95,792	296,360
7	8,103	1,093,656	541,445	3,997	105,310	106,582	336,522
8	8,171	1,240,579	576,088	4,342	126,093	97,986	436,070
9	8,097	1,270,760	705,108	3,407	116,649	54,595	391,001
10	8,618	1,242,208	590,510	8,472	127,377	102,328	413,521
11	8,355	1,245,571	597,972	4,678	113,109	77,670	452,142
12	9,553	1,697,788	847,200	2,918	177,356	128,557	541,757

資料：韓國銀行木浦支店

88. 木浦市種類別不渡어음

(1966年12月31日現在)

單位：千원

年 月 中	總 計		手 票		約 束 어 음		不渡人員	去來停止
	張 數	金 額	張 數	金 額	張 數	金 額		
1964. 12	26	5,196	19	4,432	7	764	16	8
1965. 12	91	8,281	53	5,090	38	3,191	53	9
1966. 1	67	5,986	28	2,807	39	3,179	30	2
2	62	4,511	33	2,694	29	1,817	40	6
3	68	4,953	44	2,682	24	2,271	49	15
4	28	2,864	24	2,490	4	374	21	3
5	93	7,456	53	4,595	40	2,861	38	40
6	67	3,085	51	1,826	16	1,259	28	1
7	88	6,001	48	3,870	40	2,131	40	5
8	74	5,935	27	2,391	47	3,544	51	9
9	42	7,245	28	3,650	14	3,595	20	6
10	62	4,138	30	2,011	32	2,127	35	12
11	52	7,610	15	2,483	37	5,127	37	5
12	65	7,285	50	5,403	15	1,882	24	8

89. 木浦市・金融機關預金貸出金

(1966年12月31日現在)

單位：千圓

年 月 末	預 金			貸 出		
	總 額	貯 蓄 性	要 求 拂	總 額	財 政 部 門	金 融 部 分
1964. 12	339,711	163,498	176,213	296,670	57,456	239,214
1965. 12	538,457	270,893	267,564	455,887	68,768	387,119
1966. 1	604,025	294,450	309,575	463,955	67,688	396,267
2	567,544	313,922	253,622	496,725	67,670	429,055
3	617,782	350,807	266,975	500,984	68,660	432,324
4	634,402	372,385	262,017	529,345	69,905	459,440
5	698,697	413,790	284,907	538,888	75,587	463,301
6	740,259	435,421	304,838	573,876	499,069	74,807
7	764,348	488,155	276,193	601,264	77,209	524,055
8	796,894	504,106	292,788	654,094	80,722	573,372
9	849,960	528,640	321,320	677,292	82,550	594,742
10	830,241	545,549	284,692	754,228	84,022	670,206
11	877,918	573,221	304,697	782,243	88,338	693,905
12	915,718	618,750	296,968	833,468	79,098	754,370

資料：韓國銀行 木浦支店

90. 郵便貯金與對替貯金預拂

(1966年12月31日現在)

單位：千圓

年 別 及 郵 遞 局 別	郵 便 貯 金			對 替 貯 金		
	預 入	拂 出	殘 高	預 入	拂 出	殘 高
1 9 6 3	5,359	5,758	△399	3,364	5,182	△1,818
1 9 6 4	21,074	19,927	1,147	10,782	10,049	733
1 9 6 5	37,190	32,869	4,621	15,916	18,436	△2,521
1 9 6 6	58,136	48,956	9,180	22,608	39,632	△17,024
木浦郵遞局	44,806	36,564	8,242	11,982	37,293	△25,311
木浦山亭洞 郵 遞 局	6,144	5,696	448	994	879	115
木浦昌平洞 郵 遞 局	7,186	6,696	490	9,632	1,460	8,172

資料：市內各郵遞局

13. 財 政

91. 租 稅 負 擔

單位：千圓

(1966年度末現在)

年 別	地 方			稅 稅	一 人 當 負 擔 額
	計	道 稅	市 稅		
1 9 6 2	20,501	7,922	12,579		143
1 9 6 3	30,865	12,393	18,472		206
1 9 6 4	36,818	15,335	21,482		238
1 9 6 5	50,996	22,843	28,153		324
1 9 6 6	73,379	32,903	40,476		451

租 稅 負 擔 (續)

年 別	國 稅				一 人 當 負 擔 額	備 考
	計	直 接 稅	間 接 稅	其 他		
1 9 6 2	270,448	—	—	—	1,896	66年度決算額中收入額過年度分包含
1 9 6 3	360,028	—	—	—	2,405	
1 9 6 4	420,283	170,476	249,267	540	2,724	
1 9 6 5	543,422	229,651	313,771	—	3,452	
1 9 6 6	952,190	373,397	493,289	85,504	5,859	

資料：木浦稅務署 稅務課 整理係

92. 地 方 稅 課 徵

(1966年12月31日現在)

單位：圓

年別及稅目別	總 額			道 稅			市 稅			家 口 當 額
	賦 課	徵 收	%	賦 課	徵 收	%	賦 課	徵 收	%	
1 9 6 2	21,736,539	19,181,496	92	7,922,387	6,943,641	92	13,814,152	12,237,855	91	868
1 9 6 3	32,352,318	29,567,328	94	12,393,351	11,492,764	94	19,958,967	18,074,564	94	1,260
1 9 6 4	37,795,123	35,232,235	94	15,336,355	14,434,477	94	22,458,768	20,797,758	93.1	1,451
1 9 6 5	52,512,415	48,611,649	92	23,715,029	21,706,015	91	28,797,386	26,905,634	93	1,966
1 9 6 6	76,232,967	70,646,681	96	34,184,809	31,540,322	92	42,048,158	39,105,359	93	2,495
所得稅附加稅	17,197,885	15,863,763	92	8,598,946	7,933,054	92	8,598,939	7,930,709	92	—
法人稅	10,217,364	9,897,492	98	5,093,715	4,933,779	97	5,123,649	4,953,713	97	—
營業稅	15,007,087	14,409,791	96	7,466,660	7,205,485	97	7,540,427	7,204,306	96	—
取得稅	9,711,309	8,084,726	83	4,855,229	4,062,485	84	4,856,080	4,022,241	83	—
自動車稅	3,921,176	3,768,719	96	2,450,748	2,355,463	96	1,470,428	1,413,256	96	—
遊興飲食稅	6,030,092	5,043,452	84	3,015,046	2,531,506	84	3,015,046	2,511,946	83	—
屠畜稅	1,240,760	1,240,760	100	620,380	620,380	100	620,380	620,380	100	—
免許稅	4,168,170	3,787,840	91	2,084,085	1,898,170	91	2,084,085	1,889,670	91	—
財產稅	6,613,034	6,469,155	98	—	—	—	6,613,034	6,469,155	98	—
農地稅	1,041,344	1,023,278	98	—	—	—	1,041,344	1,023,278	98	—
目的稅	1,084,746	1,056,705	97	—	—	—	1,084,746	1,056,705	97	—

93. 政府財政資金支拂

(1966年12月31日現在)

單位：千圓

年 月 末	入			出		
	總 額	一 般 會 計	特 別 會 計	總 額	一 般 會 計	特 別 會 計
1 9 6 4	108,021,969	84,799,840	23,222,129	173,664,957	91,664,018	82,220,939
1 9 6 5	28,241,000	18,241,000	10,000,000	28,241,000	18,241,000	10,000,000
1 9 6 6	230,821,846	148,084,263	82,737,583	219,836,017	141,224,338	78,610,679
1 9 6 6. 1	7,938,984	6,287,467	1,651,517	5,873,242	5,405,485	467,757
2	6,577,741	5,110,433	1,467,308	7,642,824	5,766,981	1,875,843
3	20,940,391	16,085,632	4,854,759	17,469,991	12,830,321	4,639,670
4	13,222,054	8,615,336	4,606,718	14,687,298	11,000,000	3,687,298
5	31,738,616	9,687,991	22,050,625	30,942,494	7,914,937	23,027,557
6	16,313,369	11,321,659	4,991,810	15,653,952	12,710,164	2,943,788
7	26,483,425	16,768,184	9,715,241	24,707,561	16,603,465	8,104,096
8	13,889,400	8,642,859	5,046,541	14,631,567	8,563,702	6,057,865
9	17,098,980	11,785,333	5,313,647	19,536,139	12,889,474	6,646,665
10	22,169,810	17,598,708	4,571,102	11,969,000	8,125,677	3,843,123
11	29,359,970	18,972,480	10,387,490	18,197,002	8,938,703	9,258,299
12	25,089,106	17,008,281	8,080,825	38,323,947	30,475,229	7,848,718

資料：市金庫歲入歲出月計表

64. 公有財產現況

(1966年12月31日現在)

單位：坪 圓

年 別	總 計		土 地		建 物		林 野	
	面 積	評 價 額	市 郡 有		市 郡 有		市 郡 有	
			面 積	評 價 額	面 積	評 價 額	面 積	評 價 額
1 9 6 4	— 1,386,097,100		— —		— —		— —	
1 9 6 5	1,240,510	125,449,350	1,156,054	86,449,330	4,586	44,682,500	79,870	2,498,100
1 9 6 6	1,262,148	133,684,000	315,863	68,957,500	5,159	53,282,400	941,126	11,444,100

資料：會計課 管財係

95. 歲入歲出決算(市郡一般)

(單位：千圓)

(1967年2月28日現在)

年別科目別	歲 入			年別科目別	歲 出		
	豫 算 額	決 算 額	豫算對決算 執行比		豫 算 額	決 算 額	豫算對決算 執行比
1 9 6 2	52,238	43,416	83.1	1 9 6 2	52,238	41,554	79.5
1 9 6 3	87,755	87,049	99.1	1 9 6 3	87,755	80,529	91.7
1 9 6 4	99,223	95,661	96.4	1 9 6 4	99,223	91,664	92.3
1 9 6 5	114,997	112,293	76.6	1 9 6 5	114,997	10,576	95.2
1 9 6 6	181,010	165,244	91.3	1 9 6 6	181,010	159,271	87.9
1. 地方稅收入	36,241	40,237	111.0	1. 一般行政費	63,149	56,172	88.9
2. 稅外收入	42,453	22,898	53.9	① 議會費	—	—	—
① 財產收入	437	967	191.0	② 選舉費	—	—	—
② 使用料 手敷料	8,865	7,283	81.9	③ 行政費	39,688	39,152	98.6
③ 移越金	2,717	2,718	100.0	④ 財政費	4,434	4,043	91.1
④ 分擔金	160	176	—	⑤ 財產費	14,911	8,913	59.7
⑤ 過年度收入	1,648	1,254	76.1	⑥ 徵收費	—	—	—
⑥ 轉入金	20	20	100.0	⑦ 訓練費	—	—	—
⑦ 地方債	—	—	—	⑧ 公報費	4,116	4,064	98.7
⑧ 雜收入	1,947	1,526	78.4	⑨ 統計費	—	—	—
⑨ 財產賣却代	26,639	8,955	33.6	⑩ 諸支出金	—	—	—
3. 地方交付稅	87,601	87,601	100.0	2. 公益事業費	52,213	41,775	80.0
4. 補助金	14,715	14,508	98.6	① 建設事業費	49,422	38,997	78.9
				② 消防費	2,791	2,778	99.5
				③ 土地改良費	—	—	—
				3. 產業經濟費	6,142	5,955	96.9
				① 農業費	785	725	92.3
				② 畜產費	531	519	97.7
				③ 商工費	1,905	1,884	98.8
				④ 水產費	196	192	98.4
				⑤ 農村振興費	1,620	1,573	97.0
				⑥ 農地改良費	2	2	100.0
				⑦ 林業費	1,103	1,059	96.0
				4. 社會福祉費	34,949	31,401	89.8
				① 社會事業費	14,914	11,978	80.3
				② 保健費	20,035	19,423	97.0
				5. 轉充用諸費	24,557	23,968	97.6
				① 轉出金	15,608	15,600	100.0
				② 地方債	8,844	8,368	94.6
				③ 豫備費	105	—	—

資料：會計課

96. 教育費特別會計歲入歲出決算

(1967年2月28日現在)

單位：千圓

年別科目別	歲 入			年別科目別	歲 出		
	豫 算 額	決 算 額	執行比		豫 算 額	決 算 額	執行比
			%				%
1 9 6 2	38,598,690	38,225,675	99.0	1 9 6 2	38,598,690	35,971,223	93.2
1 9 6 3	42,117,100	42,040,750	99.8	1 9 6 3	42,117,100	41,392,509	98.2
1 9 6 4	46,625,450	46,496,531	99.7	1 9 6 4	46,625,450	44,896,205	96.2
1 9 6 5	64,169,300	60,872,676	94.8	1 9 6 5	64,169,300	60,450,114	94.2
1 9 6 6	87,704,500	86,417,128	98.5	1 9 6 9	87,704,600	83,846,403	95.6
使用料 hands 數料	100	492	49.2	教育行政費	3,311,800	3,309,934	99.9
交 付 金 (義務教育財政)	84,352,400	84,352,430	100.0	教育要員會費	—	—	—
補 助 金	25,700	25,660	100.0	學校運營費	60,659,100	60,336,758	99.4
寄 附 金	736,000	736,000	100.0	文化体育事業費	740,200	740,000	100.0
財產賣却代	—	—	—	教育諸事業費	509,300	497,632	97.7
年度收過入	200	—	—	施設事業費	20,666,800	17,266,104	83.5
財產收入	1,298,500	84,306	6.4	財 產 費	647,100	643,775	99.5
轉 入 金	740,100	740,000	100.0	諸 支 出 金	604,700	604,500	100.0
移 越 金	422,600	422,522	100.0	豫 備 費	117,600	—	—
雜 收 入	128,900	55,718	43.2	補 助 金	448,000	448,000	100.0

資料：木浦市教育廳

97. 國民貯蓄實績

(1966年12月31日現在)

年 別	組 合 數	組 合 員 數	月貯蓄基準額	貯蓄目標額	貯蓄實績	比 率
1 9 6 3	186	14,532	605,700	7,289,989	3,453,138	74.8
1 9 6 4	201	40,838	674,953	8,099,568	4,456,316	55.0
1 9 6 5	202	49,287	959,595	11,515,140	70,993,325	95.0
1 9 6 6	201	49,236	1,604,670	18,0566,45	20,100,393	111.3

資料：會計課 管財係

14. 公 務 員

98. 機 關 別 公 務 員

市 吳 洞 公 務 員

(1966年末現在)

機 關 別	法定人員	總 數			市長	副市長	3 級		4 級		5 級		技能職	雇傭員	其他職員
		計	男	女			甲	乙	甲	乙	甲	乙			
市 洞	(18)	(18)	(17)	(1)	(1)	(1)	(1)	(6)	(7)	(2)	(1)				
	418	418	388	30		1	12	39	39	41	91	34	22	139	

資料：總務課 庶務係 註 () 內は 國家公務員數也

警 察 及 消 防 公 務 員

機 關 別	法定人員	總 數			3 級		4 級		5 級		技能職	雇傭員	其他職員
		計	男	女	甲	乙	甲	乙	甲	乙			
計	419	410	406	4	—	1	6	13	49	317	18	2	4
警 察 署	394	379	375	4	—	1	5	12	46	310	4	1	—
消 防 署	25	31	31	—	—	—	1	1	3	7	14	1	4

資料：各 機 關

公 立 國 民 學 校 教 職 員

機 關 別	法定人員	總 數			校 長	校 監	正教師	準教師	特殊教師	養護教師	其他職員
		計	男	女							
木 浦 市	440	418	277	141	12	12	369	2	—	3	—

資料：木浦市 教育廳

公 立 大 學 (專 門) 公 務 員

機 關 別	法定人員	教 育 職 員								行 政 職 員								其他職員	
		總 數			教 授	副 教授	助 教授	專 任 講 師	助 教	總 數			3 級		4 級		5 級		
		計	男	女						計	男	女	甲	乙	甲	乙	甲		乙
計	101	65	64	1	5	17	18	20	5	17	17	—	—	2	4	1	2	1	10
教 育 大 學	47	27	26	1	3	4	9	11	—	4	4	—	—	1	2	—	—	1	3
海 洋 高 等 專 門 學 校	51	38	38	—	2	13	9	9	5	13	13	—	—	1	2	1	2	—	7

資料：各 大 學 校

公立中・高等學校 公務員

機關別	法定人員	教 育 職 員									行 政 職 員								
		總 計			校 長	校 監	正 教 師	準 教 師	特 殊 教 師	總 數			3 級		4 級		5 級		其 他 職 員
		計	男	女						計	男	女	甲	乙	甲	乙	甲	乙	
計	336	295	270	25	6	9	257	10	13	52	48	4	—	4	7	—	2	4	35
木浦中學校	35	33	33	—	—	1	32	—	—	2	2	—	—	—	1	—	—	1	—
木浦第一中學校	31	27	26	1	—	1	23	—	3	5	4	1	—	—	—	—	—	—	5
木浦儒遠中學校	35	35	35	—	1	1	30	—	3	8	8	—	—	—	1	—	1	—	6
木浦女子中學校	35	33	22	11	1	1	23	6	2	6	4	2	—	—	1	—	—	1	4
木浦中央女子中學校	20	10	4	6	—	1	8	1	—	5	5	—	—	—	—	—	—	1	4
木浦高等學校	45	37	37	—	1	1	31	2	2	8	7	1	—	1	1	—	1	—	5
木浦商業高等學校	40	36	36	—	1	1	33	—	1	8	8	—	—	1	1	—	—	1	5
木浦工業高等學校	54	52	52	—	1	1	50	—	—	4	4	—	—	1	1	—	—	—	2
木浦女子高等學校	41	32	25	7	1	1	27	1	2	6	6	—	—	1	1	—	—	—	4

資料：各學校

私立中・高等學校 教員數

機關別	中 高 等 學 校									備 考
	總 數			校 長	校 監	正 教 師	準 教 師	特 殊 教 師	講 師	
	計	男	女							
計	167	152	15	5	8	123	25	2	4	
木浦文泰中高等學校	44	44	—	1	1	27	14	1	—	
木浦東光中高等學校	28	26	2	1	2	19	5	1	—	
木浦德仁中高等學校	32	32	—	1	2	29	—	—	—	
木浦永興中高等學校	20	20	—	1	1	18	—	—	—	
木浦真明女子中・高等學校	37	27	10	1	1	15	6	—	4	德仁高等學校長兼任
木浦惠仁女子中學校	6	3	3	—	1	5	—	—	—	

資料：各學校

15. 教育 및 文化

99. 國 民 學 校

(1967年3月1日現在)

學 校 別	學 校 數		學 級 數	教 員 數			在 學 生			教 室			市, 郡所 在地에 學校가 거리 의 km	備 考
	公 立	國 立		計	男	女	計	男	女	正規	假	足不		
1 9 6 2	—	—	315	328	223	105	22,793	11,875	10,918	261	—	54	—	
1 9 6 3	—	—	331	344	243	101	24,316	12,935	11,381	269	—	62	—	
1 9 6 4	—	—	341	377	268	109	24,425	12,958	11,467	299	6	42	—	
1 9 6 5	12	1	353	379	255	124	25,337	13,282	12,055	302	—	53	—	
1 9 6 6	12		375	396	261	135	27,243	14,343	12,900	301	3	78	—	
1 9 6 7	12	1	409	434	291	143	28,967	15,293	13,674	323	5	92	—	가교실은 대 용교실임
北橋國民學校	1	—	46	47	31	16	3,346	1,748	1,598	36	—	10	—	
山亭國民學校	1	—	52	55	33	22	3,934	2,104	1,830	45	1	7	—	
西部國民學校	1	—	46	47	29	18	3,244	1,706	1,538	34	—	11	—	
中央國民學校	1	—	60	63	42	21	4,531	2,359	2,172	44	—	16	—	
儒達國民學校	1	—	75	77	51	26	5,623	2,945	2,678	51	2	24	—	
東 國民學校	1	—	23	25	16	9	1,619	848	771	18	—	5	—	
二老國民學校	1	—	24	26	17	9	1,653	910	743	21	—	3	—	
忠武國民學校	1	—	5	7	6	1	186	104	82	5	—	—	—	
訥島國民學校	1	—	3	4	4	—	139	75	64	3	—	—	—	
達里國民學校	1	—	7	8	8	—	249	131	118	5	—	2	—	
南 國民學校	1	—	34	35	25	10	2,367	1,195	1,172	26	3	8	—	
教 大 附 屬 國 民 學 校	—	1	12	16	14	2	568	337	231	18	—	—	4.1	
達成國民學校	1	—	23	24	15	9	1,508	831	677	17	—	6	—	

100. 適 齡 兒 童

(1967年3月1日現在)

年 別 學 區 別	人 口 數	適 齡 兒 童 數			人 口 數 對 適 齡 兒 童 比 率 %	前 年 度 就 學 猶 豫 不 就 學 兒 童 數			就 學 預 定 兒 童 數		
		計	男	女		計	男	女	計	男	女
1 9 6 2	127,252	5,092	2,681	2,411	4.0	79	28	51	5,013	2,653	2,360
1 9 6 3	140,675	4,853	2,504	2,349	3.4	109	39	70	4,742	2,465	2,279
1 9 6 4	154,241	5,226	2,638	2,588	3.4	33	18	15	5,115	2,596	2,519
1 9 6 5	157,382	5,038	2,553	2,485	3.2	33	28	5	5,118	2,673	2,445
1 9 6 6	162,491	5,925	3,043	2,882	3.6	17	9	8	5,505	2,871	2,634
北 橋 學 區	—	631	349	282	—	—	—	—	609	329	280
山 亭 學 區	—	910	464	446	—	2	—	2	770	391	379
西 部 學 區	—	676	355	321	—	4	4	—	597	319	278
中 央 學 區	—	947	470	477	—	6	2	4	873	457	416
儒 遠 學 區	—	1,194	585	608	—	3	2	1	1,042	525	517
東 成 學 區	—	385	198	187	—	—	—	—	301	153	151
東 學 區	—	318	151	167	—	1	—	1	336	163	173
二 老 學 區	—	280	164	116	—	—	—	—	279	167	112
忠 武 學 區	—	35	16	20	—	—	—	—	35	21	14
訥 島 學 區	—	19	13	6	—	—	—	—	23	14	9
遠 里 學 區	—	41	22	19	—	—	—	—	38	22	16
南 學 區	—	488	255	233	—	1	1	—	482	256	226
教 大 附 屬 學 區	—	—	—	—	—	—	—	—	120	57	63

101. 中 學 校

(1967年3月1日現在)

年度與學校別	學 校 數			學級數	教員數	在 學 生			教 室 數		卒 業 者		
	國立	公立	私立			計	男	女	定規	假	計	男	女
1 9 6 4	—	5	5	195	237	10,217	6,981	3,236	188	8	2,557	1,739	828
1 9 6 5	—	5	6	193	229	10,454	6,974	3,490	178	6	3,183	2,178	1,005
1 9 6 6	—	5	6	169	224	10,870	7,171	3,699	182	6	4,803	1,942	2,861
木浦中學校	—	1	—	21	34	1,506	1,506	—	20	3	439	439	—
第一中學校	—	1	—	21	27	1,139	1,139	—	16	—	326	326	—
儒達中學校	—	1	—	18	35	1,430	1,430	—	18	—	402	402	—
木浦女子中學校	—	1	—	24	34	1,415	—	1,415	24	—	455	—	455
木浦中央女子中學校	—	1	—	9	12	544	—	544	9	—	161	—	161
木浦東光中學校	—	—	1	10	9	708	645	63	9	3	74	74	—
木浦德仁中學校	—	—	1	15	14	1,014	818	196	15	—	467	271	196
木浦永興中學校	—	—	1	8	14	620	620	—	14	—	135	135	—
木浦真明女子中學校	—	—	1	19	20	1,154	—	1,154	27	—	2,049	—	2,049
木浦文泰中學校	—	—	1	18	19	1,013	1,013	—	18	—	295	295	—
木浦惠仁女子中學校	—	—	1	6	6	327	—	327	12	—	—	—	—

資料：各學校

102. 實 業 高 等 學 校

(1967年3月1日現在)

年別與學校別	學 校 數			學級數	教員數	在 學 生			教 室 數		卒 業 者		
	國立	公立	私立			計	男	女	定規	假	計	男	女
1 9 6 4	1	2	1	50	94	2,683	2,447	236	59	—	741	627	114
1 9 6 5	—	2	1	48	97	2,597	2,224	373	49	—	608	501	107
1 9 6 6	—	2	1	54	108	2,774	2,168	606	58	—	805	620	185
木浦商業高等學校	—	1	—	18	35	1,072	706	366	16	—	332	207	125
木浦工業高等學校	—	1	—	21	54	1,026	1,026	—	24	—	285	285	—
木浦德仁高等學校	—	—	1	15	18	676	436	240	18	—	188	128	60

資料：各學校

103. 人 文 高 等 學 校

(1966年12月31日現在)

年度與學校別	學校數			學校數	教員數	在 學 生			教室數		卒 業 者			
	國立	公立	私立			計	男	女	定規	假	計	男	女	
1 9 6 4	—	—	—	—	—	—	—	—	—	—	—	—	—	—
1 9 6 5	—	2	4	93	137	4,504	3,011	1,493	61	6	1,348	879	469	
1 9 6 6	—	3	4	78	141	4,931	3,317	1,614	78	8	1,616	962	654	
木 浦 高 等 學 校	—	1	—	21	37	1,282	1,282	—	18	3	397	397	—	
木 浦 女 子 高 等 學 校	—	1	—	16	32	1,055	—	1,055	14	2	337	—	337	
木 浦 第 一 女 子 綜 合 高 等 學 校	—	1	—	14	8	230	—	230	4	—	—	—	—	
木 浦 文 泰 高 等 學 校	—	—	1	14	25	1,094	1,094	—	19	—	282	282	—	
木 浦 貞 明 女 子 高 等 學 校	—	—	1	6	15	309	—	309	10	—	310	—	310	
木 浦 東 光 高 等 學 校	—	—	1	12	17	636	616	20	7	3	225	218	7	
木 浦 永 興 高 等 學 校	—	—	1	5	7	325	325	—	6	—	65	65	—	

資料：各 學 校

104. 大 學 校

(1966年12月31日現在)

學 校 別	學科數	教 授			在 學 生			室 數	卒 業 者		
		計	男	女	計	男	女		計	男	女
1 9 6 2	—	—	—	—	—	—	—	—	—	—	—
1 9 6 3	—	—	—	—	—	—	—	—	—	—	—
1 9 6 4	—	—	—	—	—	—	—	—	—	—	—
1 9 6 5	5	55	54	1	813	688	125	26	154	95	59
1 9 6 6	4	65	64	1	898	752	146	26	208	150	58
教 育 大 學	1	27	26	1	448	302	146	13	150	92	58
海 洋 高 等 專 門 學 校	3	38	38	—	450	450	—	13	58	58	—

資料：各 大 學

105. 特 殊 學 校

(1967年3月1日現在)

學 校 別	學 級 數	初 等 部						中 等 部										
		教員數	在學生	盲			聾			教員數	在學生	盲			聾			
				計	男	女	計	男	女			計	男	女	計	男	女	
1 9 9 2	—	—	—	—	—	—	—	—	—	—	—	—	—	—	—	—	—	—
1 6 6 3	—	—	—	—	—	—	—	—	—	—	—	—	—	—	—	—	—	—
1 9 6 4	5	5	72	39	21	18	—	—	—	6	7	7	4	3	—	—	—	—
1 9 6 5	13	13	114	63	42	21	51	38	13	—	—	—	—	—	—	—	—	—
1 9 6 6	14	13	128	57	26	31	71	50	20	—	—	—	—	—	—	—	—	—
聾 學 校	6	5	71	—	—	—	71	50	20	—	—	—	—	—	—	—	—	—
盲 學 校	8	8	57	57	26	31	—	—	—	—	—	—	—	—	—	—	—	—

資料：社會課 社會係

106. 幼 稚 園

(1967年3月1日現在)

園 別	班 數	母 兒 數			園 兒 數		
		計	男	女	計	男	女
1 9 6 2	2	5	—	5	99	52	47
1 9 6 3	2	6	—	6	105	62	43
1 9 6 4	2	5	—	5	108	49	59
1 9 6 5	5	12	3	9	132	70	62
1 9 6 6	4	12	—	12	192	103	89
聖心幼稚園	1	3	—	3	33	17	16
聖母幼稚園	1	3	—	3	55	33	22
新聖幼稚園	1	3	—	3	50	28	22
中央幼稚園	1	3	—	3	54	25	29

資料：木浦市 教育廳

107. 엠프 放送 施設 狀況

(1966年12月31日現在)

年別吳洞別	엠프 數			架 設 數		
	計	公 設	私 設	計	公 設	私 設
1 9 6 3	11	1	10	2,328	50	2,278
1 9 6 4	12	1	11	3,461	50	3,411
1 9 6 5	6	4	2	3,237	430	2,807
1 9 6 6	10	6	4	4,215	975	3,240
龍 塘 洞	—	—	—	52	52	—
山亭洞一區	—	—	—	380	95	285
二區	—	—	—	199	45	154
三區	2	2	—	101	95	6
大成洞一區	—	—	—	132	6	126
二區	—	—	—	176	5	171
陽 洞	—	—	—	118	6	112
北 橋 洞	—	—	—	128	6	122
南 橋 洞	4	—	4	167	6	161
湖 南 洞	—	—	—	110	5	105
竹 洞	—	—	—	126	5	121
務 安 洞	—	—	—	98	6	92
東 明 洞	—	—	—	172	5	167
榮 海 洞	—	—	—	79	6	73
儒 達 洞	—	—	—	84	5	79
萬 戶 洞	—	—	—	58	5	53
西 山 洞	—	—	—	226	34	192
溫 錦 洞	—	—	—	136	5	131
竹橋洞一區	—	—	—	228	56	172
二區	—	—	—	178	97	81
三區	—	—	—	259	46	213
四區	—	—	—	239	55	184
五區	—	—	—	17	14	3
二 老 洞	1	1	—	410	165	245
忠 武 洞	3	3	—	342	150	192

108. 公 演

(1966年12月31日現在)

年度及 劇場別	公演場數	總 數			國 產 映 畫		
		公演件數	公演日數	觀覽者數	公演件數	公演日數	觀覽者數
1 9 6 3	7	710	2,309	1,267,701	512	1,765	917,867
1 9 6 4	7	764	2,557	1,078,981	593	2,062	819,913
1 9 6 5	7	646	2,362	1,004,947	481	1,903	759,834
1 9 6 6	7	728	2,551	1,486,045	530	1,989	1,045,012
中央劇場	1	97	365	310,500	1	4	3,597
南一劇場	1	92	361	264,226	66	298	215,416
湖南劇場	1	111	365	209,044	96	329	190,371
平和劇場	1	96	365	192,074	76	317	166,934
木浦劇場	1	87	365	288,055	70	333	255,024
市民劇場	1	115	365	104,799	104	346	97,873
願真劇場	1	130	365	117,347	117	362	115,797

公 演 (續)

外 國 映 畫			演 劇			其 他		
公演件數	公演日數	觀覽者數	公演件數	公演日數	觀覽者數	公演件數	公演日數	觀覽者數
148	457	271,505	43	79	73,961	7	8	4,368
121	423	189,707	46	68	63,050	4	4	6,311
107	389	189,077	56	68	52,707	2	2	3,329
135	506	380,906	60	52	57,977	3	4	2,150
89	353	294,602	7	8	12,301	—	—	—
16	53	40,114	10	10	8,696	—	—	—
9	29	12,010	6	7	6,663	—	—	—
13	41	17,540	5	5	5,900	2	2	1,700
5	20	13,770	12	12	19,261	—	—	—
3	10	2,870	7	7	3,606	1	2	450
—	—	—	13	3	1,550	—	—	—

109. 라 디 오 普 及

(1966年12月31日現在)

年別洞別	受 信 機 數						前 年 度 對 比	
	總 數	電 氣 式	電 池 式	電氣電池兼用	光 石 式	트랜지스터	增	減
1 9 6 2	4,646	3,126	549	261	93	617	762	—
1 9 6 3	5,045	3,058	716	526	99	636	1,033	—
1 9 6 4	5,432	2,988	822	554	111	947	387	—
1 9 6 5	5,961	3,126	1,012	716	188	919	529	—
1 9 6 6	8,400	3,975	1,498	929	350	1,648	2,439	114
龍 塘 洞	176	87	50	11	9	19	32	—
山亭洞一區	599	291	45	94	37	132	498	—
“ 二區	345	161	70	25	20	70	101	—
“ 三區	272	85	52	25	10	100	93	—
大成洞一區	319	181	74	22	8	34	52	—
“ 二區	271	170	63	4	2	32	3	—
陽 洞	279	152	95	20	7	5	19	—
北 橋 洞	479	129	92	145	—	113	112	—
南 橋 洞	315	160	75	17	5	58	133	—
湖 南 洞	1,229	294	236	182	15	502	514	—
竹 洞	579	288	145	43	33	70	106	—
務 安 洞	471	324	18	1	81	47	148	—
東 明 洞	73	33	7	27	6	—	—	—
榮 海 洞	413	208	26	81	—	98	—	114
儒 達 洞	611	384	62	24	28	113	187	—
萬 戶 洞	597	444	79	12	5	47	199	—
西 山 洞	232	96	66	18	19	33	42	—
溫 錦 洞	142	45	10	62	—	25	59	—
竹橋洞一區	115	60	30	4	2	19	30	—
“ 二區	185	117	41	10	2	15	94	—
“ 三區	239	145	33	34	13	5	27	—
“ 四區	83	37	15	—	25	4	—	—
“ 五區	112	72	10	5	8	17	13	—
二 老 洞	146	10	30	54	15	37	14	—
忠 武 洞	127	—	74	—	—	53	77	—

資料：公報室 報導係

110. 有線放送施設

(1966年12月31日現在)

年別吳洞別	聽取者數	總數		政府施設		私設	
		읍 區 數	스피카數	읍 區 數	스피카數	읍 區 數	스피카數
1 9 6 3	2,328	11	2,328	1	50	10	2,278
1 9 6 4	3,465	12	3,461	1	50	11	3,411
1 9 6 5	3,237	6	3,237	4	430	2	2,807
1 9 6 6	4,215	10	4,215	6	975	4	3,240
龍 塘 洞	52	—	52	—	52	—	—
山亭洞一區	380	—	380	—	95	—	285
二區	199	—	199	—	45	—	154
三區	101	2	101	2	95	—	6
大成洞一區	132	—	132	—	6	—	126
二區	176	—	176	—	5	—	171
陽 洞	118	—	118	—	6	—	112
北 橋 洞	128	—	128	—	6	—	122
南 橋 洞	167	4	167	—	6	4	161
湖 南 洞	110	—	110	—	5	—	105
竹 洞	126	—	126	—	5	—	121
務 安 洞	98	—	98	—	6	—	92
東 明 洞	172	—	172	—	5	—	167
榮 海 洞	79	—	79	—	6	—	73
儒 達 洞	84	—	84	—	5	—	79
萬 戶 洞	58	—	58	—	5	—	53
西 山 洞	226	—	226	—	34	—	192
溫 錦 洞	136	—	136	—	5	—	131
竹橋洞一區	228	—	228	—	56	—	172
二區	178	—	178	—	97	—	81
三區	259	—	259	—	46	—	213
四區	239	—	239	—	55	—	184
五區	17	—	17	—	14	—	3
二 老 洞	410	1	410	1	165	—	245
忠 武 洞	342	3	342	3	150	—	192

111. 興行스포츠오쓰 및 遊技施設

(1966年12月31日現在)

年別及洞別	興行施設		스포츠오쓰 및 遊技施設						
	劇 場		公設運動場		撞 球 場		棋 院		
	個 所	定 員	個 所	面 積	個 所	台 數	個 所	定 員	
	坪								
1 9 6 4	7	4,969	1	22,000	15	71	1	20	
1 9 6 5	7	5,505	1	22,000	13	57	3	60	
1 9 6 6	7	5,716	1	22,000	17	78	—	—	
龍 塘 洞	—	—	1	22,000	—	—	—	—	
山亭洞一區	—	—	—	—	2	8	—	—	
大成洞一區	—	—	—	—	1	4	—	—	
南 橋 洞	2	1,704	—	—	3	13	—	—	
湖 南 洞	1	794	—	—	2	8	—	—	
竹 洞	1	996	—	—	1	4	—	—	
務 安 洞	2	1,692	—	—	5	27	—	—	
榮 海 洞	—	—	—	—	2	10	—	—	
儒 達 洞	—	—	—	—	1	4	—	—	
竹橋洞二區	1	530	—	—	—	—	—	—	

1967.12.31

16. 厚生

112. 厚生施設狀況

(1966年12月31日現在)

洞 別	總 數		社 會 福 祉 施 設								身 體 障 礙 福 祉 施 設					
	施設數	收 容 員	嬰 兒 園			育 兒 園			託 兒 所		母 姊 園		盲 聾 啞 園		不 拘 廢 疾	
			施設數	收 容 員	施設數	收 容 員	施設數	收 容 員	施設數	收 容 員	施設數	收 容 員	施設數	收 容 員		
計	17	2,972	4	643	7	1,629	1	100	2	243	2	135	1	222		
龍 塘 洞	1	143	—	—	—	—	—	—	1	143	—	—	—	—		
山 亭 洞 三 區	3	458	1	118	1	118	—	—	—	—	—	—	1	222		
務 安 洞	1	100	—	—	—	—	1	100	—	—	—	—	—	—		
榮 海 洞	1	100	—	—	—	—	—	—	1	100	—	—	—	—		
儒 達 洞	2	135	—	—	—	—	—	—	—	—	2	135	—	—		
西 山 洞	3	765	2	373	1	392	—	—	—	—	—	—	—	—		
竹 橋 洞 一 區	1	215	—	—	1	215	—	—	—	—	—	—	—	—		
• 四 區	1	196	—	—	1	196	—	—	—	—	—	—	—	—		
• 五 區	2	363	1	152	1	211	—	—	—	—	—	—	—	—		
二 老 洞	2	497	—	—	2	497	—	—	—	—	—	—	—	—		

113. 救護糧穀配付

單位：Kg

年別 洞別	總數				施設內容救護			
	個所 世帯	生 七 數	救護對象者	配付人員	配付量	個所 世帯	救護對象者	配付人員
1964	5,433	59,385	47,999	617,236	16	37,090	26,440	271,803
1965	4,962	22,786	8,234	756,557	17	29,270	2,879	420,266
1966	5,226	26,738	25,042	1,000,674	17	2,871	2,871	428,021
原生施設	17	2,871	2,871	428,021	17	2,871	2,871	428,021
龍塘洞	267	1,044	1,018	20,061	—	—	—	—
山亭洞一區	564	2,091	1,848	33,977	—	—	—	—
二區	220	940	920	18,416	—	—	—	—
三區	170	676	660	21,601	—	—	—	—
大成洞一區	140	594	557	15,586	—	—	—	—
二區	279	1,093	1,021	20,710	—	—	—	—
陽洞	291	1,359	1,244	20,840	—	—	—	—
北橋洞	118	561	531	5,860	—	—	—	—
南橋洞	50	213	199	3,594	—	—	—	—
湖南洞	61	336	314	7,549	—	—	—	—
竹洞	93	388	374	8,658	—	—	—	—
務安洞	91	420	402	7,471	—	—	—	—
東明洞	165	744	686	25,611	—	—	—	—
榮海洞	140	645	577	12,384	—	—	—	—
儒達洞	184	755	690	12,923	—	—	—	—
萬戶洞	303	1,444	1,365	20,387	—	—	—	—
西山洞	271	1,841	1,635	28,895	—	—	—	—
溫錦洞	270	1,049	963	22,417	—	—	—	—
竹橋洞一區	288	1,338	1,286	23,165	—	—	—	—
二區	244	1,132	1,070	20,987	—	—	—	—
三區	310	1,308	1,219	23,057	—	—	—	—
四區	296	2,090	1,848	28,110	—	—	—	—
五區	75	303	320	9,736	—	—	—	—
二老洞	184	761	731	15,264	—	—	—	—
忠武洞	135	742	693	144,894	—	—	—	—

資料：社會課 救護係

救 護 糧 穀 配 付 (續)

(1966年12月31日現在)

居 住 救 護				臨 時 的 救 護			
個 所 生 亡 世 帶 數	救 護 對 象 者	配 付 人 員	配 付 量	個 所 生 亡 世 帶 數	救 護 對 象 者	配 付 人 員	配 付 量
956	2,436	1,700	155,126	4,461	19,859	19,859	190,308
1,440	2,436	1,540	140,525	3,505	17,423	3,815	195,766
1,197	3,396	1,700	155,125	4,012	20,471	20,471	417,628
—	—	—	—	—	—	—	—
39	99	73	6,661	228	945	945	13,400
131	369	126	11,497	433	1,722	1,722	22,480
32	91	71	6,479	188	849	849	11,937
36	98	82	7,483	134	578	578	14,118
52	114	77	7,026	88	480	480	8,560
60	152	80	7,300	219	941	941	13,410
49	183	68	6,205	242	1,176	1,176	14,635
16	48	18	1,642	102	513	513	4,218
14	33	19	1,734	36	180	180	1,860
24	69	47	4,287	37	267	267	3,260
21	68	54	4,928	72	320	320	3,730
20	59	41	3,741	71	361	361	3,730
25	106	48	4,380	140	638	638	21,231
32	127	59	5,384	108	518	518	7,000
35	116	51	4,653	149	639	639	8,270
34	149	70	6,387	269	1,295	1,295	14,000
118	311	105	9,581	153	1,530	1,530	19,314
73	160	74	6,753	197	889	889	15,664
61	156	104	9,490	227	1,182	1,182	13,675
51	145	83	7,574	193	987	987	13,413
78	181	92	8,395	232	1,127	1,127	14,662
108	349	107	9,764	188	1,741	1,741	18,346
10	20	37	3,376	65	283	283	6,360
51	97	67	6,114	133	664	664	9,650
27	96	47	4,289	108	646	646	140,605

114. 職業安定所運營實績

職業別及區分	求職申請者			常		
	總數	男	女	求人數		
				總數	男	女
1 9 6 5	671	337	334	522	228	294
1 9 9 6	726	508	218	564	400	164
專門技術者	32	26	6	30	25	5
教授及教師	3	—	3	3	1	2
醫療業者	17	9	8	15	8	7
公務員	11	3	8	10	3	7
事務員	55	42	13	42	32	10
販賣員	49	26	23	35	20	15
農林畜產勞務者	46	46	—	30	30	—
漁業勞務者	48	41	7	35	32	3
鑛業勞務者	41	38	3	30	28	2
運轉手	37	37	—	28	28	—
船員	26	26	—	22	22	—
金屬工	29	29	—	22	22	—
紡織工	18	—	18	15	—	15
裁縫工	32	11	21	25	9	16
製靴工	18	18	—	15	15	—
木工	23	23	—	17	17	—
製菓工	56	35	21	44	28	16
印刷工	33	33	—	30	30	—
石工	26	26	—	26	26	—
電工	8	8	—	5	5	—
洗濯工	—	—	—	—	—	—
食母及乳母	—	—	—	—	—	—
接待婦	63	—	63	50	—	50
理容師	27	12	15	13	5	8
掃除夫	—	—	—	—	—	—
案内人	—	—	—	—	—	—
使喚	—	—	—	—	—	—
其他	28	19	9	22	14	8

資料：職業安定所

職業安定所運営実績(續)

(1956年12月31日現在)

備			日			備		
就 業 幹 旋 者			求 人 數			就 業 幹 旋 者		
總 數	男	女	總 數	男	女	總 數	男	女
522	228	294	135,893	95,126	40,767	96,125	79,047	17,078
564	400	164	143,350	104,130	39,220	30,880	98,260	32,620
30	25	5	—	—	—	—	—	—
3	1	2	—	—	—	—	—	—
15	8	7	—	—	—	—	—	—
10	3	7	—	—	—	—	—	—
42	32	10	—	—	—	—	—	—
35	20	15	—	—	—	—	—	—
30	30	—	—	—	—	—	—	—
35	32	3	—	—	—	—	—	—
30	28	2	—	—	—	—	—	—
28	28	—	—	—	—	—	—	—
22	22	—	—	—	—	—	—	—
22	22	—	—	—	—	—	—	—
15	—	15	—	—	—	—	—	—
25	9	16	—	—	—	—	—	—
15	15	—	—	—	—	—	—	—
17	17	—	—	—	—	—	—	—
44	28	16	—	—	—	—	—	—
30	30	—	—	—	—	—	—	—
26	26	—	—	—	—	—	—	—
5	5	—	—	—	—	—	—	—
—	—	—	—	—	—	—	—	—
—	—	—	—	—	—	—	—	—
50	—	50	—	—	—	—	—	—
13	5	8	—	—	—	—	—	—
—	—	—	—	—	—	—	—	—
—	—	—	—	—	—	—	—	—
—	—	—	—	—	—	—	—	—
22	14	8	—	—	—	—	—	—

115. 棄 兒 取 扱 數

(1966年12月31日現在)

年別嬰洞別	取 扱 兒 童 數									處 理 狀 況								
	總 數			0 歲		1~5歲		6 歲以上		總 數			乳母委託		嬰 育 兒 託		保 護 署 渡	
	計	男	女	男	女	男	女	男	女	計	男	女	男	女	男	女	男	女
1 9 6 4	230	83	147	25	54	58	93	—	—	230	83	147	—	—	83	145	1	1
1 9 6 5	106	42	64	4	12	37	44	1	8	106	42	64	—	—	39	64	2	1
1 9 6 6	99	43	56	2	7	40	47	1	2	99	43	56	9	5	21	45	13	6
龍 塘 洞	2	—	2	—	—	—	1	—	1	—	—	—	—	—	—	—	—	—
山亭洞一區	2	1	1	—	—	1	1	—	—	—	—	—	—	—	—	—	—	—
• 二區	2	1	1	—	—	1	1	—	—	—	—	—	—	—	—	—	—	—
大成洞一區	8	4	4	—	—	4	4	—	—	—	—	—	—	—	—	—	—	—
• 二區	7	3	4	—	—	3	4	—	—	—	—	—	—	—	—	—	—	—
陽 洞	1	—	1	—	—	—	1	—	—	—	—	—	—	—	—	—	—	—
南 橋 洞	2	2	—	—	—	2	—	—	—	—	—	—	—	—	—	—	—	—
湖 南 洞	16	6	10	1	3	4	7	1	—	—	—	—	—	—	—	—	—	—
竹 洞	1	—	1	—	—	—	1	—	—	—	—	—	—	—	—	—	—	—
務 安 洞	2	2	—	—	—	2	—	—	—	—	—	—	—	—	—	—	—	—
榮 海 洞	5	3	2	—	—	3	2	—	—	—	—	—	—	—	—	—	—	—
備 達 洞	12	5	7	—	—	5	7	—	—	—	—	—	—	—	—	—	—	—
萬 戶 洞	1	1	—	—	—	1	—	—	—	—	—	—	—	—	—	—	—	—
西 山 洞	16	5	11	1	4	4	6	—	1	—	—	—	—	—	—	—	—	—
溫 錦 洞	1	1	—	—	—	1	—	—	—	—	—	—	—	—	—	—	—	—
竹橋洞一區	2	—	—	—	—	—	2	—	—	—	—	—	—	—	—	—	—	—
• 二區	3	2	2	—	—	2	1	—	—	—	—	—	—	—	—	—	—	—
• 三區	2	1	1	—	—	1	1	—	—	—	—	—	—	—	—	—	—	—
• 四區	7	3	4	—	—	3	4	—	—	—	—	—	—	—	—	—	—	—
• 五區	5	2	3	—	—	2	3	—	—	—	—	—	—	—	—	—	—	—
二 老 洞	2	1	1	—	—	1	1	—	—	—	—	—	—	—	—	—	—	—

116. 迷信業者分布

(1966年12月31日現在)

年別吳洞別	總數			孤女		占 登 司		觀 相		手 相		骨 相		風 水		四 柱		讀 經	
	計	男	女	男	女	男	女	男	女	男	女	男	女	男	女	男	女	男	女
1 9 6 3	173	53	120	7	25	6	95	5	—	3	—	—	—	2	—	16	—	14	—
1 9 6 4	173	51	122	7	30	11	87	7	—	4	1	—	—	3	—	7	4	12	—
1 9 6 5	166	38	128	6	19	1	108	7	—	4	1	—	—	2	—	9	—	9	—
1 9 6 6	166	39	127	9	19	6	104	3	—	2	1	1	—	2	—	10	3	6	—
龍 塘 洞	3	—	3	—	—	—	3	—	—	—	—	—	—	—	—	—	—	—	—
山亭洞一區	10	2	8	2	—	—	8	—	—	—	—	—	—	—	—	—	—	—	—
“ 二區	3	—	3	—	—	—	3	—	—	—	—	—	—	—	—	—	—	—	—
“ 三區	7	1	6	—	3	—	3	—	—	—	—	—	—	1	—	—	—	—	—
大成洞一區	5	—	5	—	—	—	4	—	—	1	1	—	—	—	—	—	—	—	—
“ 二區	15	6	9	1	1	1	8	—	—	—	—	—	—	—	—	2	—	—	—
陽 洞	13	1	12	—	2	—	10	—	—	1	—	—	—	—	—	—	—	—	1
竹 洞	4	—	4	—	—	—	4	—	—	—	—	—	—	—	—	—	—	—	—
東 明 洞	10	—	10	—	—	—	10	—	—	—	—	—	—	—	—	—	—	—	—
榮 海 洞	5	1	4	—	—	—	4	1	—	—	—	—	—	—	—	—	—	—	—
儒 達 洞	1	—	1	—	—	—	1	—	—	—	—	—	—	—	—	—	—	—	—
萬 戶 洞	5	—	5	—	—	—	5	—	—	—	—	—	—	—	—	—	—	—	—
西 山 洞	12	6	6	2	1	—	2	—	—	—	—	—	—	—	—	3	3	1	—
溫 錦 洞	4	—	4	—	1	—	3	—	—	—	—	—	—	—	—	—	—	—	—
竹橋洞一區	13	4	9	1	—	—	9	—	—	1	—	—	—	—	—	1	—	—	—
“ 二區	19	7	12	1	—	5	12	—	—	—	—	—	—	—	—	—	—	—	1
“ 三區	11	4	7	—	5	—	2	1	—	—	—	—	—	—	—	1	—	2	—
“ 四區	8	1	7	—	2	—	5	1	—	—	—	—	—	—	—	—	—	—	1
“ 五區	5	—	5	—	1	—	4	—	—	—	—	—	—	—	—	—	—	—	—
二 老 洞	13	6	7	2	3	—	4	—	—	—	—	—	—	1	—	3	—	—	—

117. 未 亡 人 實 態

年別及洞別	未 亡 人 種				未 亡 人 年 齡				
	總 數	軍 人	警 察	一 般	總 數	19歲以下	20~24	25~29	30~34
1 9 6 3	3,617	96	45	3,476	3,617	10	135	278	668
1 9 6 4	3,360	81	47	3,232	3,360	4	103	280	542
1 9 6 5	3,128	110	50	2,968	3,128	8	98	223	393
1 9 6 6	3,203	139	66	2,998	3,203	2	94	224	325
龍 塘 洞	127	4	2	121	127	—	1	6	23
山亭洞一區	180	14	8	158	180	—	—	6	29
“ 二區	123	2	—	121	123	—	3	8	11
“ 三區	119	—	3	116	119	—	—	5	7
大成洞一區	231	2	2	227	231	—	—	—	11
“ 二區	267	2	3	262	267	—	45	35	27
陽 洞	215	2	1	212	215	—	1	5	11
北 橋 洞	101	—	—	101	101	—	2	2	3
南 橋 洞	62	—	2	60	62	—	—	2	5
湖 南 洞	142	4	3	135	142	—	2	3	8
竹 洞	73	3	1	69	73	—	3	10	15
務 安 洞	69	1	—	68	69	—	—	3	12
東 明 洞	104	—	—	104	104	—	1	4	12
榮 海 洞	79	—	1	78	79	—	—	—	—
儒 達 洞	38	3	5	30	38	—	2	5	9
萬 戶 洞	143	1	1	141	143	—	—	2	9
西 山 洞	206	23	8	175	206	—	9	21	36
温 錦 洞	139	7	2	130	139	—	8	25	22
竹橋洞一區	23	—	—	23	23	—	—	7	6
“ 二區	361	40	11	310	361	—	2	16	13
“ 三區	165	4	6	155	165	—	3	25	40
“ 四區	71	10	4	57	71	—	1	20	5
“ 五區	52	3	—	49	52	—	—	—	—
二 老 洞	95	12	3	80	95	2	10	12	10
忠 武 洞	18	2	—	16	18	—	1	2	1

未 亡 人 實 態 (續)

(1966年12月31日現在)

階 級 別				未 亡 人 教 育 程 度					
35~40	40~45	45~50	50歳以上	總 數	不 就 學	國 文 解 得	國 卒	中 高 卒	大 卒
584	530	626	886	3,613	1,025	1,366	968	250	4
484	552	631	764	3,360	774	1,454	956	174	2
519	574	548	765	3,128	739	1,082	1,036	246	25
403	500	669	986	3,203	740	1,076	1,132	251	4
20	31	26	20	127	24	38	58	6	1
21	34	38	52	180	44	63	52	21	—
21	28	25	27	123	40	69	11	3	—
11	17	25	54	119	39	51	19	10	—
19	57	48	96	231	66	102	53	10	—
44	33	59	24	267	5	86	146	30	—
16	30	22	130	215	100	70	44	1	—
12	11	15	56	101	14	30	41	14	2
8	10	16	21	62	21	—	29	12	—
15	19	20	75	142	32	55	42	13	—
14	13	10	8	73	3	22	35	13	—
12	8	13	21	69	6	24	34	4	1
13	14	17	43	104	45	23	34	2	—
9	33	26	11	79	12	17	41	9	—
10	4	3	5	38	10	20	7	1	—
16	27	39	50	143	2	63	40	38	—
28	20	26	66	206	38	98	55	15	—
20	15	49	—	139	20	79	40	—	—
5	2	3	—	23	13	10	—	—	—
36	23	115	156	361	53	35	247	26	—
27	32	28	10	165	71	53	37	4	—
7	10	13	15	71	10	25	26	10	—
—	7	15	30	52	32	20	—	—	—
17	19	15	10	95	30	17	39	9	—
2	3	3	6	18	10	6	2	—	—

118. 援護對象者

(1966年12月31日現在)

年 別	總 數	傷 痲 等 位 別				援 護 遺 族 別					
		計	1 級	2 級	3 級	計	未 亡 人	子 女	父 母	祖 父 母	弟 妹
1 9 6 3	612	148	—	8	140	464	144	63	257	—	—
1 9 6 4	618	153	—	13	140	465	120	74	271	—	—
1 9 6 5	597	148	—	11	137	449	119	79	251	—	—
1 9 6 6	600	158	—	12	146	442	113	77	252	—	—

資料：援護廳 木浦支廳

119. 援護對象者就業現況

(1966年12月31日現在)

年 別	企 業 體 數	總 數	法 定 人 員	就 業 者 數	未 就 業 者 數
1 9 6 5	93	4,053	196	200	37
1 9 6 6	54	1,596	122	154	—

資料：援護廳 木浦支廳

120. 軍 警 援 護

(1966年12月31日現在)

年 別	傷 痲 軍 警 年 金 貝 手 當 支 給 現 況					
	人 員	計	年 金	生 計 扶 助	看 護 手 當	勤 務 手 當
1 9 6 3	148	1,066,800	366,000	509,000	—	191,800
1 9 6 4	153	815,300	298,500	504,000	—	12,800
1 9 6 5	148	800,000	338,000	462,000	—	—
1 9 6 6	160	1,336,200	430,000	706,600	—	200,600

軍 警 援 護 (續)

遺 族 年 金 貝 手 當 支 給 現 況				遺 子 女 學 費 補 助 金 支 給 現 況			
人 員	計	年 金	勤 務 手 當	人 員	計	中 學	高 等
464	4,789,802	3,409,800	1,380,002	542	1,202,400	990,400	212,000
465	3,930,200	3,885,800	44,400	495	2,459,500	1,488,000	971,500
449	4,007,300	4,007,300	—	1,225	3,174,900	1,592,400	1,582,500
444	5,543,360	5,402,400	140,960	589	3,427,800	1,296,800	2,131,000

資料：援護廳 木浦支廳

121. 就業(軍警)援護對象者現況

(1966年12月31日現在)

年 別	合 計			傷 疾 軍 警			遺 族		
	就業希望	就業者	未就業者	就業希望	就業者	未就業者	就業希望	就業者	未就業者
1963	209	143	66	132	107	25	77	36	41
1964	200	141	59	125	104	21	75	37	38
1965	237	200	37	182	170	12	55	30	25
1966	213	154	59	147	117	30	66	37	29

資料：援護廳木浦支廳

122. 遺子女就學現況

(1966年12月31日現在)

年 別	合 計	小 計		戰 歿 遺 子 女		其 他		備 考
		就 學	未 就 學	就 學	未 就 學	就 學	未 就 學	
1962	—	—	—	—	—	—	—	
1963	—	—	—	—	—	—	—	
1964	—	—	—	—	—	—	—	
1965	692	549	143	526	129	23	14	
1966	1,249	799	450	516	213	283	237	其他란은 상이군경 자녀임

資料：援護廳木浦支廳

123. 赤十字社會員數 및 會費募金實績

(1966年12月31日現在)

單位：人 員

會 員 數								募 金 額							
1960年	1961年	1962年	1963年	1964年	1965年	1966年		1960年	1961年	1962年	1963年	1964年	1965年	1966年	
8,549	10,728	12,269	20,040	22,125	23,751	18,920	312,710	395,290	438,780	536,490	618,650	766,700	1,125,500		

資料：總務課 市政係

124. 赤十字社救護物資放出量

(1966年12月31日現在)

單位：kg

年 別	寢 具	廣 木	衣 類	白 米	精 麥	小 麥 粉	통 丕 目	食 器 類
	枚	叶	点	kg	kg	袋	号	個
1 9 6 4	—	—	30	—	—	888	—	—
1 9 6 5	39	95	113	190	—	—	—	133
1 9 6 6	—	—	—	—	—	—	—	—

125. 婦女保護施設收容者動態

(1966年12月31日現在)

年 別 嬰 園 別	機 關 數	入 所 者 數				
		計	夫 斗 死 亡	夫 斗 戰 死	夫 斗 行 方 不 明	其 他
1 9 6 2	2	14	9	—	—	5
1 9 6 3	2	56	23	—	19	14
1 9 6 4	2	44	9	—	19	16
1 9 6 5	2	55	45	—	—	10
1 9 6 6	2	18	3	—	—	15
永 福 社 園	1	6	1	—	—	5
永 生 園	1	12	2	—	—	10

婦女保護施設收容者動態 (續)

退 所 者 數						年 末 現 在 所 在 者 數					
計	生 獨 計 立	轉 所	死 亡	其 他	計	母	扶 養 子 女		老 年 扶 養 者		
							男	女	男	女	
77	41	—	—	36	232	61	96	73	—	2	
5	4	—	—	1	283	67	117	99	—	—	
15	10	—	—	5	312	74	128	109	—	1	
91	61	3	—	27	276	58	115	102	—	1	
51	12	—	—	39	243	49	102	91	—	1	
14	4	—	—	10	100	19	45	36	—	—	
37	8	—	—	29	143	30	57	55	—	1	

資料：社會課 社會係

17. 保 健

126. 醫 療 施 設 分 布

年別及洞別	總 數	病 醫 院					齒 科 醫 院		
		計	綜合病院	病 院	醫 院	限地醫院	計	病醫院	限地醫院
1 9 6 2	71	38	—	4	34	—	7	6	1
1 9 6 3	75	42	—	4	36	—	8	7	1
1 9 6 4	87	54	—	5	48	1	8	7	1
1 9 6 5	90	54	—	5	49	—	11	10	1
1 9 6 6	90	52	—	5	47	—	11	10	1
山亭洞一區	3	1	—	—	1	—	—	—	—
二區	3	1	—	—	1	—	—	—	—
三區	1	—	—	—	—	—	—	—	—
大成洞一區	2	2	—	1	1	—	—	—	—
二區	2	1	—	1	—	—	—	—	—
陽 洞	1	—	—	—	—	—	—	—	—
北 橋 洞	2	—	—	—	—	—	—	—	—
湖 南 洞	11	7	—	—	7	—	1	1	—
南 橋 洞	16	7	—	—	7	—	3	3	—
竹 洞	8	4	—	—	4	—	1	1	—
務 安 洞	17	12	—	1	11	—	4	4	—
東 明 洞	1	1	—	—	1	—	—	—	—
榮 海 洞	6	5	—	1	4	—	—	—	—
儒 達 洞	11	7	—	1	6	—	2	1	1
萬 戶 洞	3	1	—	—	1	—	—	—	—
西 山 洞	1	1	—	—	1	—	—	—	—
竹橋洞一區	1	1	—	—	1	—	—	—	—
二區	1	1	—	—	1	—	—	—	—

資料：保健所 醫藥係

127. 理容師 及 調理士免許登録數

(1966年12月31日現在)

年別及洞別	理 髮 師						美 容 師		調 理 師		
	總 數			試 驗 合 格 者			計	試 驗 合 格 者	計	男	女
	計	男	女	計	男	女					
1 9 6 2	266	162	104	164	162	2	102	102	—	—	—
1 9 6 3	335	211	124	214	211	3	121	121	—	—	—
1 9 6 4	448	276	172	279	276	3	166	169	—	—	—
1 9 6 5	225	222	3	225	222	3	132	132	11	11	—
1 9 6 6	276	268	8	276	268	8	153	153	12	11	1
龍 塘 洞	10	10	—	10	10	—	5	5	—	—	—
山亭洞一區	15	15	—	15	15	—	11	11	—	—	—
二區	11	11	—	11	11	—	2	2	—	—	—
三區	5	5	—	5	5	—	3	3	—	—	—
大成洞一區	4	4	—	4	4	—	6	6	—	—	—
二區	18	17	1	18	17	1	5	5	—	—	—
陽 洞	17	15	2	17	15	2	9	9	—	—	—
北 橋 洞	11	10	1	11	10	1	7	7	—	—	—
湖 南 洞	23	21	2	23	21	2	17	17	—	—	—
南 橋 洞	25	24	1	25	24	1	12	12	3	3	—
竹 洞	13	13	—	13	13	—	7	7	3	3	—
務 安 洞	14	14	—	14	14	—	13	13	4	4	—
東 明 洞	5	5	—	5	5	—	3	3	—	—	—
榮 海 洞	32	31	1	32	31	1	11	11	2	1	1
儒 遠 洞	16	16	—	16	16	—	14	14	—	—	—
萬 戶 洞	17	17	—	17	17	—	9	9	—	—	—
西 山 洞	11	11	—	11	11	—	5	5	—	—	—
溫 錦 洞	5	5	—	5	5	—	1	1	—	—	—
竹橋洞一區	7	7	—	7	7	—	6	6	—	—	—
二區	9	9	—	9	9	—	3	3	—	—	—
三區	4	4	—	4	4	—	2	2	—	—	—
四區	1	1	—	1	1	—	2	2	—	—	—
二 老 洞	3	3	—	3	3	—	—	—	—	—	—

128. 醫 療 品 營 業 者 數

(1966年12月31日現在)

年 別 洞 別	總 數	製 造 業 者				藥 局	藥 種 商				藥 業 請 賣 業 者
		醫 藥 品	醫 用 探 具	衛 材	用 料		化 粧 品	貿 易	洋 藥	漢 藥	
1 9 6 2	108	4	—	—	—	40	—	27	33	—	4
1 9 6 3	102	4	—	—	—	38	—	22	33	—	5
1 9 6 4	117	5	—	—	—	49	—	24	32	—	7
1 9 9 5	121	5	—	—	—	51	—	22	32	4	7
1 9 6 6	125	4	—	—	—	64	—	19	30	3	5
龍 塘 洞	3	—	—	—	—	1	—	—	2	—	—
山 亭 洞 一 區	5	—	—	—	—	5	—	—	—	—	—
二 區	2	—	—	—	—	1	—	—	1	—	—
三 區	2	—	—	—	—	—	—	2	—	—	—
大 成 洞 一 區	2	—	—	—	—	—	—	1	1	—	—
二 區	4	—	—	—	—	3	—	1	—	—	—
陽 洞	4	1	—	—	—	2	—	—	—	—	1
北 橋 洞	5	—	—	—	—	4	—	—	1	—	—
湖 南 洞	11	1	—	—	—	8	—	—	2	—	—
南 橋 洞	14	—	—	—	—	5	—	1	7	1	—
竹 洞	11	—	—	—	—	5	—	1	4	1	—
務 安 洞	10	—	—	—	—	4	—	2	4	—	—
東 明 洞	6	1	—	—	—	2	—	—	2	—	1
榮 海 洞	16	—	—	—	—	6	—	6	3	1	—
儒 達 洞	9	—	—	—	—	7	—	1	1	—	—
萬 戶 洞	5	—	—	—	—	4	—	1	—	—	—
西 山 洞	4	—	—	—	—	2	—	2	—	—	—
竹 橋 洞 一 區	3	—	—	—	—	2	—	1	—	—	—
二 區	2	—	—	—	—	2	—	—	—	—	—
四 區	1	—	—	—	—	1	—	—	—	—	—
二 老 洞	4	1	—	—	—	—	—	—	2	—	1
忠 武 洞	2	—	—	—	—	—	—	—	—	—	2

資料：保健所

129. 性 病 檢 查

(1966年12月31日現在)

年別吳洞別	年中初來者	檢 診 回 數 別							
		總 數	1 回	2 回	3 回	4 回	5 回	6 回	7 回
1 9 6 3	3,081	6,133	3,191	1,156	945	646	195	—	—
1 9 6 4	2,983	6,378	2,058	1,586	1,283	1,451	—	—	—
1 9 6 5	1,127	5,792	1,946	1,512	1,385	837	112	—	—
1 9 6 6	360	6,730	433	442	592	468	497	530	447
南 橋 洞	76	285	13	21	17	16	28	40	31
竹 洞	28	94	4	9	5	4	11	—	6
務 安 洞	39	191	8	11	11	12	25	5	5
萬 戶 洞	217	5,160	408	401	559	436	433	405	405

性 病 檢 查 (續)

年別吳洞別	實 人 員					實 人 員 的 檢 診 結 果			
	8 回	9 回	10 回	11 回	12 回	總 數	健 康	保 菌 者	
								感 染	年中 2回 以上感染
1 9 6 3	—	—	—	—	—	6,133	5,294	839	—
1 9 6 4	—	—	—	—	—	6,378	5,409	969	—
1 9 6 5	—	—	—	—	—	5,792	4,673	934	185
1 9 6 6	376	364	488	549	544	5,730	4,934	796	(110)
南 橋 洞	19	27	24	17	32	285	271	14	—
竹 洞	8	9	9	17	12	94	89	5	—
務 安 洞	18	16	20	39	21	191	179	12	—
萬 戶 洞	331	312	435	476	479	5,160	4,395	765	(110)

130. 法定傳染病患者發生死亡

年別洞別	第 一 種										
	總 數		腸 티 푸 스		디 푸 에 리 아		流行性腦脊髓膜炎		流行性腦炎		
	發 生	死 亡	發 生	死 亡	發 生	死 亡	發 生	死 亡	發 生	死 亡	
1 9 6 2	—	—	—	—	—	—	—	—	—	—	—
1 9 6 3	3	—	3	—	—	—	—	—	—	—	—
1 9 6 4	14	3	7	—	1	—	—	—	6	3	
1 9 6 5	21	2	13	—	1	—	7	2	—	—	
1 9 6 6	13	1	12	1	1	—	—	—	—	—	
大成洞一區	1	—	1	—	—	—	—	—	—	—	
備 達 洞	2	—	1	—	1	—	—	—	—	—	
萬 戶 洞	1	—	1	—	—	—	—	—	—	—	
西 山 洞	5	—	5	—	—	—	—	—	—	—	
溫 錦 洞	1	—	1	—	—	—	—	—	—	—	
竹橋洞一區	1	1	1	1	—	—	—	—	—	—	
三區	2	—	2	—	—	—	—	—	—	—	

法定傳染病患者發生死亡(續)

(1966年12月31日現在)

年別及洞別	種				第 三 種							
	狂 犬 病		腦 炎		總 數		結 核		性 病		癩 患	
	發 生	死 亡	發 生	死 亡	發 生	死 亡	發 生	死 亡	發 生	死 亡	發 生	死 亡
1 9 6 3	—	—	—	—	2,105	18	1,262	18	839	—	4	—
1 9 6 4	—	—	—	—	8,232	4	1,842	4	6,378	—	12	—
1 9 6 5	—	—	—	—	—	—	—	—	—	—	—	—
1 9 6 6	1	—	18	6	2,704	71	1,890	71	796	—	18	—
龍 塘 洞	—	—	1	—	72	4	72	4	—	—	—	—
山亭洞一區	—	—	2	1	168	11	168	11	—	—	—	—
• 二區	—	—	1	—	26	—	26	—	—	—	—	—
• 三區	—	—	2	2	84	5	84	5	—	—	—	—
大成洞一區	—	—	—	—	96	3	96	3	—	—	—	—
• 二區	—	—	—	—	76	2	74	2	—	—	2	—
錫 洞	—	—	—	—	143	3	142	3	—	—	1	—
北 橋 洞	—	—	—	—	46	—	46	—	—	—	—	—
湖 南 洞	1	—	2	—	81	2	76	2	—	—	5	—
南 橋 洞	—	—	—	—	87	1	72	1	14	—	1	—
竹 洞	—	—	—	—	58	2	52	2	5	—	1	—
務 安 洞	—	—	2	2	58	—	46	—	12	—	—	—
東 明 洞	—	—	1	1	40	2	40	2	—	—	—	—
榮 海 洞	—	—	—	—	75	3	75	3	—	—	—	—
萬 戶 洞	—	—	3	—	860	3	94	3	765	—	1	—
西 山 洞	—	—	—	—	108	4	106	4	—	—	2	—
儒 遠 洞	—	—	—	—	64	2	61	2	—	—	3	—
溫 錦 洞	—	—	—	—	53	2	53	2	—	—	—	—
竹橋洞一區	—	—	—	—	112	7	112	7	—	—	—	—
• 二區	—	—	2	—	115	5	114	5	—	—	1	—
• 三區	—	—	1	—	88	4	88	4	—	—	—	—
• 三區	—	—	—	—	95	4	95	4	—	—	—	—
• 五區	—	—	—	—	22	1	22	1	—	—	—	—
二 老 洞	—	—	1	—	66	1	65	1	—	—	1	—
忠 武 洞	—	—	—	—	11	—	11	—	—	—	—	—

131. 藥 師 免 許 登 錄 數

(1966年12月31日現在)

年別及洞別	總 數			藥 學 大 學 出 身 者			試 驗 合 格 者		
	計	男	女	計	男	女	計	男	女
1 9 6 2	40	36	4	40	36	4	—	—	—
1 9 6 3	38	32	6	38	32	6	—	—	—
1 9 6 4	42	34	8	42	34	8	—	—	—
1 9 6 5	71	56	15	71	56	15	71	56	15
1 9 6 6	90	70	20	90	70	20	90	70	20
龍 塘 洞	1	1	—	1	1	—	1	1	—
山亭洞一區	5	5	—	5	5	—	5	5	—
• 二區	2	2	—	2	2	—	2	2	—
大成洞一區	2	1	1	2	1	1	2	1	1
• 二區	4	4	—	4	4	—	4	4	—
陽 洞	4	3	1	4	3	1	4	3	1
北 橋 洞	8	5	3	8	5	3	8	5	3
湖 南 洞	8	5	3	8	5	3	8	5	3
南 橋 洞	9	5	4	9	5	4	9	5	4
竹 洞	7	4	3	7	4	3	7	4	3
務 安 洞	9	8	1	9	8	1	9	8	1
東 明 洞	2	2	—	2	2	—	2	2	—
榮 海 洞	10	8	2	10	8	2	10	8	2
儒 達 洞	8	7	1	8	7	1	8	7	1
萬 戶 洞	4	3	1	4	3	1	4	3	1
西 山 洞	2	2	—	2	2	—	2	2	—
竹橋洞一區	2	2	—	2	2	—	2	2	—
• 二區	2	2	—	2	2	—	2	2	—
• 四區	1	1	—	1	1	—	1	1	—

132. 麻 藥 中 毒 者

(1966年12月31日現在)

年 別 異 洞 別	新 規 登 録			減 少									年 末 現 在 登 録 者			年 末 現 在 中 毒 者 推 定 人 員
	計	男	女	總 數			死 亡			轉 出			計	男	女	
				計	男	女	計	男	女	計	男	女				
1 9 6 5	29	25	4	20	17	3	2	2	—	18	15	3	9	8	1	55 (浮浪患者)
1 9 6 6	8	6	2	—	—	—	—	—	—	—	—	—	8	6	2	40 (浮浪患者)
北 橋 洞	2	2	—	—	—	—	—	—	—	—	—	—	2	2	—	—
務 安 洞	2	—	2	—	—	—	—	—	—	—	—	—	2	—	2	—
東 明 洞	1	1	—	—	—	—	—	—	—	—	—	—	1	1	—	—
竹 橋 洞 一 區	2	2	—	—	—	—	—	—	—	—	—	—	2	2	—	—
二 老 洞	1	1	—	—	—	—	—	—	—	—	—	—	1	1	—	—

資料：保健所

133. 宿 泊 營 業 所

(1966年12月31日現在)

年 別 異 洞 別	總 數			立 型			旅 館			旅 人 宿			下 宿 生		
	個所	室 數	定 員	個所	室數	定員	個所	室數	定員	個所	室數	定員	個所	室數	定員
1 9 6 2	84	1,080	2,160	1	29	58	21	351	702	62	700	1,400	—	—	—
1 9 6 3	91	1,153	2,306	2	42	84	23	379	758	66	732	1,464	—	—	—
1 9 6 4	96	1,130	2,260	2	42	84	33	366	732	60	716	1,432	1	6	12
1 9 6 5	102	1,150	2,300	2	42	84	21	341	682	77	755	1,510	2	12	24
1 9 6 6	110	1,667	3,334	2	54	108	24	356	712	82	1,240	2,480	2	17	34
湖 南 洞	19	195	390	—	—	—	3	45	90	15	138	276	1	12	24
南 橋 洞	5	162	324	—	—	—	—	—	—	5	162	324	—	—	—
竹 洞	17	335	670	—	—	—	9	39	278	8	196	392	—	—	—
務 安 洞	34	305	610	—	—	—	6	74	148	27	226	452	1	5	10
東 明 洞	4	41	82	—	—	—	—	—	—	4	41	82	—	—	—
榮 海 洞	12	259	518	—	—	—	3	55	110	9	204	408	—	—	—
儒 達 洞	4	80	160	2	54	108	—	—	—	2	26	52	—	—	—
萬 戶 洞	13	270	540	—	—	—	2	36	72	11	234	468	—	—	—
西 山 洞	1	13	26	—	—	—	—	—	—	1	13	26	—	—	—
竹 橋 洞	1	7	14	—	—	—	1	7	14	—	—	—	—	—	—

資料：保健所 衛生係

134. 癩 患 登 録 別 分 布

(1966年12月31日現在)

年別及洞別	患 者 分 布						
	總 數			集 團		分 散	
	計	男	女	男	女	男	女
1 9 6 2	4	3	1	—	—	3	1
1 9 6 3	8	6	2	—	—	6	2
1 9 6 4	12	9	3	—	—	9	3
1 9 6 5	12	9	3	—	—	9	3
1 9 6 6	18	13	6	—	—	13	6
山亭洞二區	2	1	1	—	—	1	1
大成洞一區	1	—	1	—	—	—	1
二區	5	4	1	—	—	4	1
陽 洞	1	1	—	—	—	1	—
湖 南 洞	1	1	—	—	—	1	—
東 明 洞	3	3	—	—	—	3	—
萬 戶 洞	1	—	1	—	—	—	1
西 山 洞	2	1	1	—	—	1	1
竹橋洞二區	1	1	—	—	—	1	—
二 老 洞	1	1	—	—	—	1	—

區 分	患 者 登 録										
	總 數			極 輕 症		輕 症		重 症		其 他	
	計	男	女	男	女	男	女	男	女	男	女
前年末現在登錄患者	12	9	3	6	1	2	2	1	—	—	—
增 加	總 數	8	4	4	1	2	3	1	—	1	—
	在 家 患 者	8	4	4	1	2	3	1	—	1	—
	浮 浪 患 者	—	—	—	—	—	—	—	—	—	—
	定着患者(集團)	—	—	—	—	—	—	—	—	—	—
減 少	私設癩療患者	—	—	—	—	—	—	—	—	—	—
	其 他	—	—	—	—	—	—	—	—	—	—
	總 病 院 入 院	2	—	2	—	—	—	2	—	—	—
其 他	病 院 死 亡	—	—	—	—	—	—	—	—	—	—
	轉 出	—	—	—	—	—	—	—	—	—	—
	其 他	2	—	2	—	—	—	2	—	—	—
年末現在 登錄患者	18	13	5	7	3	5	1	1	1	—	

資料：保 健 所

19. 保 安

135. 密 輸 犯 檢 舉

(1966年12月31日現在)

單位：件

年 別	檢 舉 件 數	人 員	檢舉物品訂價額	送 致	
				件 數	人 員
1 9 6 2	743	779	10,835,573	59	66
1 9 6 3	128	136	657,108	3	6
1 9 6 4	55	80	2,520,168	8	18
1 9 6 5	16	18	4,189,510	16	18
1 9 6 6	61	75	1,547,309	9	16

資料：木浦稅關

136. 變 死 者

(1966年12月31日現在)

年 別 區 分	總 數		變 死		溺 死		飲 毒		
	計	男	女	男	女	男	女	男	女
1 9 6 2	102	80	22	3	2	30	7	23	5
1 9 6 3	255	154	101	2	1	108	80	18	9
1 9 6 4	106	80	26	1	1	27	11	25	9
1 9 6 5	130	95	35	1	1	22	10	24	10
1 9 6 6	142	103	39	2	1	9	6	29	17
自 殺	58	35	23	2	1	2	3	29	17
精 神 異 狀	—	—	1	—	—	—	—	—	—
病 苦	4	3	1	1	—	—	—	2	1
厭 世	4	3	6	—	—	—	—	3	1
貧 困	13	7	2	1	1	1	1	5	3
悲 觀	7	5	3	—	—	—	—	5	2
落 望	7	4	1	—	—	1	—	3	3
痴 情	3	2	6	—	—	—	—	2	1
失 戀	11	5	2	—	—	—	2	5	3
家 庭 不 和	6	4	1	—	—	—	—	3	2
事 業 失 敗	3	2	—	—	—	—	—	1	1
其 他	—	—	1	—	—	—	—	—	—
他 殺	4	3	—	—	—	—	—	—	—
利 慾	—	—	—	—	—	—	—	—	—
情 慾	—	—	—	—	—	—	—	—	—
暴 行	2	2	1	—	—	—	—	—	—
醉 漢	2	1	15	—	—	—	—	—	—
過 失	76	61	—	—	—	7	3	—	—
業 務 過 失	自己過失	—	—	2	—	—	—	—	—
	他人過失	2	—	13	—	—	—	—	—
其 他	自己過失	74	61	—	—	7	3	—	—
	他人過失	—	—	—	—	—	—	—	—
水 害	1	1	—	—	—	—	—	—	—
火 災	—	—	—	—	—	—	—	—	—
落 雷	1	1	—	—	—	—	—	—	—
破 船	2	2	—	—	—	—	—	—	—

變死者(續)

年別	原因別	汽 車		自 動 車		瓦 斯		墜 落		投 殺		其 他	
		男	女	男	女	男	女	男	女	男	女	男	女
1 9 6 2		—	—	1	2	—	—	—	—	—	—	—	—
1 9 6 3		2	—	2	—	—	—	—	—	—	—	—	—
1 9 6 4		—	—	—	—	—	—	—	—	—	—	—	—
1 9 6 5		3	—	1	—	7	2	4	—	1	—	32	12
1 9 6 6		—	1	—	—	1	1	2	—	—	—	60	13
自 殺		—	—	—	—	—	—	—	—	—	—	2	2
精 神 異 狀		—	—	—	—	—	—	—	—	—	—	—	—
病 苦		—	—	—	—	—	—	—	—	—	—	—	—
厭 世		—	—	—	—	—	—	—	—	—	—	—	1
貧 困		—	—	—	—	—	—	—	—	—	—	—	—
悲 觀		—	—	—	—	—	—	—	—	—	—	—	—
落 望		—	—	—	—	—	—	—	—	—	—	—	—
痴 情		—	—	—	—	—	—	—	—	—	—	—	—
失 戀		—	—	—	—	—	—	—	—	—	—	—	1
家 庭 不 和		—	—	—	—	—	—	—	—	—	—	1	—
事 業 失 敗		—	—	—	—	—	—	—	—	—	—	1	—
其 他		—	—	—	—	—	—	—	—	—	—	—	—
他 殺		—	—	—	—	—	—	—	—	—	—	3	1
利 慾		—	—	—	—	—	—	—	—	—	—	—	—
情 慾		—	—	—	—	—	—	—	—	—	—	—	—
暴 行		—	—	—	—	—	—	—	—	—	—	2	—
醉 漫		—	—	—	—	—	—	—	—	—	—	1	1
過 失		—	1	—	—	1	1	2	—	—	—	51	10
業 務 過 失	自己過失	—	—	—	—	—	—	—	—	—	—	—	—
	他人過失	—	1	—	—	—	—	—	—	—	—	—	1
其 他	自己過失	—	—	—	—	1	1	2	—	—	—	51	9
	他人過失	—	—	—	—	—	—	—	—	—	—	—	—
水 害		—	—	—	—	—	—	—	—	—	—	1	—
火 災		—	—	—	—	—	—	—	—	—	—	—	—
落 雷		—	—	—	—	—	—	—	—	—	—	1	—
破 船		—	—	—	—	—	—	—	—	—	—	2	—

137. 行旅死亡者狀況

年別與洞別	數			死 因 別					
	計	男	女	病 死		凍 死		自 殺	
				男	女	男	女	男	女
1 9 6 5	58	41	17	35	12	3	2	4	2
1 9 6 6	63	41	22	41	22	—	—	—	—
山亭洞一區	1	—	1	—	1	—	—	—	—
“ 二區	1	1	—	1	—	—	—	—	—
“ 三區	2	—	2	—	2	—	—	—	—
陽 洞	1	—	1	—	1	—	—	—	—
湖 南 洞	16	11	5	11	5	—	—	—	—
南 橋 洞	2	2	—	2	—	—	—	—	—
竹 洞	1	—	1	—	1	—	—	—	—
務 安 洞	1	1	—	1	—	—	—	—	—
東 明 洞	6	4	2	4	2	—	—	—	—
榮 海 洞	4	3	1	3	1	—	—	—	—
儒 達 洞	19	13	6	13	6	—	—	—	—
萬 戶 洞	4	2	2	2	2	—	—	—	—
竹 橋 洞 三區	1	1	—	1	—	—	—	—	—
“ 五區	2	2	—	2	—	—	—	—	—
二 老 洞	2	1	1	1	1	—	—	—	—

資料：保健所

行 旅 死 亡 者 狀 況 (續)

(1966年12月31日現在)

年別 區洞別	年 齡										別	
	10 歲 以 下		11~20		21~30		31~40		41~57		51~60以上	
	男	女	男	女	男	女	男	女	男	女	男	女
1 6 9 5	4	1	—	1	6	11	9	1	3	3	14	4
1 9 6 6	3	—	2	6	10	8	12	4	5	3	9	1
山亭洞一區	—	—	—	1	—	—	—	—	—	—	—	—
二區	—	—	—	—	—	—	1	—	—	—	—	—
三區	—	—	—	—	—	1	—	—	—	1	—	—
錫 洞	—	—	—	—	—	—	—	1	—	—	—	—
湖 南 洞	2	—	2	—	1	3	2	1	1	1	3	—
南 橋 洞	—	—	—	—	1	—	—	—	—	—	1	—
竹 洞	—	—	—	1	—	—	—	—	—	—	—	—
務 安 洞	—	—	—	—	—	—	1	—	—	—	—	—
東 明 洞	—	—	—	2	—	—	1	—	2	—	1	—
榮 海 洞	—	—	—	—	1	—	1	—	—	—	1	1
儒 達 洞	1	—	—	1	6	3	3	2	1	—	2	—
萬 戶 洞	—	—	—	1	—	1	1	—	—	—	1	—
竹橋洞三區	—	—	—	—	1	—	—	—	—	—	—	—
五區	—	—	—	—	—	—	1	—	1	—	—	—
二 老 洞	—	—	—	—	—	—	1	—	—	1	—	—

138. 自 動 車 團 束

(1966年12月31日現在)

年 別	團束件數	違 反 事 項												
		速度違反	追 越	廻 轉	飲 運	酒 轉	無 免 許 轉	一 般 通 行 違 反	無 檢 查 混 轉	信 號 違 反	定 員 超 越	駐 停 車 不 營 運	法 業 違 反	積 載 量 違 反
1962	251	15	5	1	—	3	8	—	1	21	22	—	40	137
1963	824	86	8	1	2	11	16	—	21	77	48	2	139	413
1964	901	92	12	1	—	—	13	—	31	255	74	18	120	315
1965	769	99	8	6	2	—	22	—	28	174	68	—	121	241
1966	1,022	38	12	11	4	5	53	—	31	130	70	7	197	464

車 種					用 度 別					處 分				
型	叫 之	乘 用	貨 物	特 殊	官 用	軍 用	營 業 用	自 家 用	外 國 人 用	減 車	運 停	行 止	免 許 取 消	免 許 停 止
2	9	108	134	—	8	—	228	15	—	—	1	121	—	
7	87	312	407	11	18	—	752	54	—	—	1	273	—	
6	85	471	339	—	11	—	846	43	1	—	—	228	—	
6	50	372	341	—	11	—	701	57	—	—	—	203	—	
11	82	340	589	—	22	—	944	55	1	—	—	1	82	

資料：木浦警察署

139. 自 動 車 運 轉 免 許

(1966年12月31日現在)

年 別	總 數			普 通 第 1 種			普 通 第 2 種		
	新 規 更 新	無 動 取 消	年 末 現 在 免 許 所 持 者	新 規 更 新	無 動 取 消	年 末 現 在 免 許 所 持 者	新 規 更 新	無 動 取 消	年 末 現 在 免 許 所 持 者
1962	—	—	205	—	—	5	—	—	191
1963	—	—	268	—	—	10	—	—	257
1964	—	—	376	—	—	26	—	—	309
1965	—	—	455	—	—	50	—	—	350
1966	—	—	485	—	—	48	—	—	379

小 型			特 殊			原 動 機 裝 置 自 轉 車		
新 規 更 新	無 動 取 消	年 末 現 在 免 許 所 持 者	新 規 更 新	無 動 取 消	年 末 現 在 免 許 所 持 者	新 規 更 新	無 動 取 消	年 末 現 在 免 許 所 持 者
—	—	8	—	—	1	—	—	—
—	—	15	—	—	6	—	—	—
—	—	30	—	—	11	—	—	—
—	—	43	—	—	11	—	—	1
—	—	46	—	—	11	—	—	1

資料：木浦警察署

140. 接 客 業 者 數

年別及洞別	總 數	非叫司	料 理			叫	食 堂				
			韓 式	中國式	倭 式		韓 式	洋 式	綜 合	中國式	倭 式
1 9 6 2	347	2	—	—	—	5	62	—	—	8	—
1 9 6 3	444	1	—	—	—	7	105	—	—	10	—
1 9 6 4	553	1	12	6	—	9	127	—	—	4	—
1 9 6 5	629	1	5	—	—	9	132	—	—	11	—
1 9 6 6	660	1	—	—	—	7	125	—	—	10	—
龍 塘 洞	10	—	—	—	—	—	—	—	—	—	—
山亭洞一區	23	—	—	—	—	—	1	—	—	—	—
” 二區	14	—	—	—	—	—	1	—	—	—	—
” 三區	5	—	—	—	—	—	—	—	—	—	—
大成洞一區	10	—	—	—	—	—	2	—	—	—	—
” 二區	15	—	—	—	—	—	3	—	—	—	—
陽 洞	16	—	—	—	—	—	3	—	—	—	—
北 橋 洞	11	—	—	—	—	—	1	—	—	—	—
湖 南 洞	73	—	—	—	—	—	15	—	—	—	—
南 橋 洞	72	—	—	—	—	1	16	—	—	1	—
竹 洞	62	—	—	—	—	—	12	—	—	1	—
務 安 洞	112	1	—	—	—	4	17	—	—	4	—
東 明 洞	14	—	—	—	—	—	—	—	—	—	—
榮 海 洞	89	—	—	—	—	—	29	—	—	2	—
儒 遠 洞	35	—	—	—	—	—	5	—	—	1	—
萬 戶 洞	45	—	—	—	—	2	10	—	—	1	—
西 山 洞	16	—	—	—	—	—	4	—	—	—	—
溫 錦 洞	4	—	—	—	—	—	—	—	—	—	—
竹橋洞一區	10	—	—	—	—	—	1	—	—	—	—
” 二區	9	—	—	—	—	—	—	—	—	—	—
” 三區	5	—	—	—	—	—	—	—	—	—	—
” 四區	5	—	—	—	—	—	2	—	—	—	—
” 五區	—	—	—	—	—	—	—	—	—	—	—
二 老 洞	5	—	—	—	—	—	2	—	—	—	—
忠 武 洞	—	—	—	—	—	—	—	—	—	—	—

19. 災害異事故

141. 風 水 害

區 分	單 位	1 9 6 2	1 9 6 3	1 9 6 4	1 9 6 5	1 9 6 6
(人命被害)						
罹災家口數	家 口	—	3,870	—	—	—
罹 災 民	人	16	—	16	—	—
人 命 被 害	〃	—	—	—	—	—
死 亡	〃	—	—	—	—	—
負 傷	〃	—	—	—	—	—
失 踪	〃	—	59,500	—	—	—
(建物被害)						
被害推定額	千 圓	18,500	565	125	24,000	—
被害棟數	棟	90	14	—	4	—
全 破	〃	2	42	3	2	—
半 破	〃	1	507	6	2	—
浸 水	〃	90	—	—	257	—
流 失	〃	—	—	—	—	—
(船舶被害)						
被害推定額	千 圓	—	—	557,000	—	—
被害隻數	隻	—	—	—	—	—
全 破	〃	—	—	4	—	—
半 破	〃	—	—	8	—	—
沈沒}流失	〃	—	—	4	—	—
(耕作地被害)						
被害推定額	千 圓	—	196,400	—	—	—
被害町步數	町	—	68.56	—	—	—
田 計	〃	—	40.99	—	—	—
浸 水	〃	—	0.27	—	—	—
流 失	〃	—	0.64	—	—	—
埋 沒	〃	—	0.84	—	—	—

風 水 害 (續)

(1966年12月31日現在)

區 分	單 位	1 9 6 2	1 9 9 3	1 9 6 4	1 9 6 5	1 9 6 6
畜 計	町	—	27.57	—	—	—
浸 水	"	—	27.20	—	—	—
流 失	"	—	0.10	—	—	—
埋 沒	"	—	0.27	—	—	—
(家畜被害)						
被害推定額	千 圓	—	—	—	—	—
被害匹數	頭	—	—	—	—	—
畜 牛	"	—	—	—	—	—
馬	"	—	—	—	—	—
其 他	"	—	—	—	—	—
(公路被害)						
被害推定額	千 圓	—	148,000	—	—	—
被害個所	個 所	—	1,438,000	—	—	—
道 路	"	—	6 (360m)	—	—	—
橋 梁	"	—	5 (320m)	—	—	—
鐵 道	"	—	—	—	—	—
堤 防	"	—	1 (40m)	—	—	—
其 他	"	—	—	—	—	—
(其 他)						
被害推定額	千 圓	2,000	—	—	230,900	—
築 臺	個 所	—	—	—	6	—
樹 木	本	—	—	—	—	—
動 產	"	—	—	—	—	—
電 柱	点	—	—	—	50	—
其 他	"	—	—	—	1	—
被 害 總 額		—	—	—	—	—

142. 火 災 發 生

(1966年12月31日現在)

年 別	件 數				燒 失 棟 數			面 積	被 害 額			人 命 被 害	
	計	失火	放火	其他	計	全燒	半燒		計	不 動 產	動 產	死亡	負傷
1 9 6 2	6	6	—	—	6	—	6	—	703,500	341,500	362,000	1	—
1 9 6 3	10	10	—	—	10	2	8	—	71,290,980	60,915,580	10,375,400	—	—
1 9 6 4	12	12	—	—	12	—	12	—	3,594,180	2,124,030	1,470,150	—	1
1 9 6 5	10	10	—	—	7	3	4	729	14,062,340	5,023,350	9,038,950	—	2
1 9 6 6	9	9	—	—	5	1	4	247	10,180,100	921,500	9,258,600	—	—

資料：木浦消防署

143. 海 難 事 故

1966年12月31日現在)

年 度 別	人 命 被 害				船 舶 被 害							積 載 物 被 害 額	總 被 害 額 (千圓)
	計	死亡	行方不明	負傷	被 害 額	計	破損	座礁	轉覆	浸沒	流失		
1 9 6 2	34	18	15	1	5,155,100	42	40	—	1	1	—	1,394,500	6,549,600
1 9 6 3	179	110	67	2	9,604,460	70	44	—	2	18	6	2,816,940	12,421,400
1 9 6 4	24	2	22	—	20,597,133	124	84	—	—	11	21	6,544,820	27,041,953
1 9 6 5	23	15	6	2	22,472,470	38	7	3	3	25	—	4,240,470	26,712,940
1 9 6 6	19	16	—	3	26,000,000	36	10	—	2	24	—	11,510,000	37,510,000

資料：木浦地方海難審判委員會

20. 附 錄

144. 歷 代 市 長

(1966年12月31日現在)

代 數	姓 名	就任年月日	離任年月日	在 職 期 間		本 籍
				年	月	
1	柳 成 溪	1947. 8. 20	1948. 10. 20	1	2	
2	金 永 厦	1948. 10. 20	1950. 9. 28	2	—	
3	金 鍾 述	1950. 9. 25	1950. 11. 25	—	2	
4	裴 基 亨	1950. 11. 25	1952. 4. 7	1	3	
5	河 東 鉉	1952. 4. 10	1952. 5. 7	—	1	
6	朴 在 祐	1952. 5. 7	1952. 10. 20	—	5	
7	河 東 鉉	1952. 10. 24	1956. 7. 9	3	9	
8	河 東 鉉	1956. 8	1959. 8. 7	4	—	
9	朴 贊 圭	1959. 11. 13	1960. 5. 23	—	6	
10	李 鍾 守	1960. 6. 7	1960. 12. 1	—	6	全 北
11	李 在 洪	1961. 1. 5	1961. 7. 11	—	6	全 南
12	梁 三 錫	1961. 8. 2	1961. 12. 3	—	5	◇
13	李 斗 鉉	1961. 12. 3	1962. 5. 18	—	5	◇
14	宋 成 龍	1962. 5. 24	1964. 4. 13	2	—	◇
15	金 南 權	1964. 4. 13	1966. 2. 7	1	10	◇
16	金 壽 男	1966. 2. 7	1967. 12. 15	1	10	◇
17	宋 成 龍	1967. 12. 15				

資料·總務課 庶務係

145. 歷 代 副 市 長

代 數	姓 名	就任年月日	離任年月日	在 職 期 間		本 籍
				年	月	
1	金 世 章	1965. 6. 1	1966. 7. 31	1	2	
2	李 東 植	1966. 8. 1				

146. 市 幹 部 名 單

1967年 月 日(現在)

市 別	職 位	姓 名	年 齡	本 籍	備 考
木 浦 市	公 報 室 長	金 鍾 喆	45	光 州	1922. 10. 39
◇	企 劃 室 長	朴 鉦 彩	41	木 浦	1926. 2. 10
◇	總 務 課 長	李 相 仁	47	康 津	1920. 10. 20
◇	稅 務 課 長	鄭 亨 根	38	海 南	1929. 3. 7
◇	社 會 課 長	朱 燾 植	41	羅 州	1926. 12. 24
◇	會 計 課 長	金 斗 洪	43	務 安	1924. 3. 3
◇	市 民 課 長	洪 南 植	46	木 浦	1921. 3. 6
◇	產 業 課 長	宋 珉 燮	42	高 興	1925. 10. 10
◇	建 設 課 長	李 大 錫	42	麗 川	1925. 3. 21
◇	水 道 課 長	金 在 乙	41	海 南	1926. 7. 20
◇	市 立 病 院 長	洪 代 表	35	務 安	1932. 2. 28
◇	市 立 病 院 庶 務 課 長	趙 敬 浩	52	莞 島	1915. 2. 16
◇	保 健 所 長	金 永 保	50	光 州	1917. 9. 7
◇	保 健 所 事 務 長	沈 聖 植	39	光 州	1928. 5. 20
◇	農 村 指 導 所 長	金 黍 洙	45	光 州	1922. 2. 12
◇	上 水 道 羅 州 事 業 所 長	朴 炳 吉	54	高 興	1913. 8. 7

147. 警察・消防署長・支署・派出所主任

(1966年12月31日現在)

職 位	姓 名	年 齡	本 籍
警 察 署 長	吳 禮 植	51	서 운
榮海洞派出所長	金 演	41	全 南・長 城
南橋洞 〃	朴 鎮 世	33	忠 南・清 原
山亭洞 〃	金 相 雨	42	〃 燕 岐
竹橋洞 〃	金 顯 斗	41	全 南・務 安
達 成 派 出 所 長	尹 柱 永	38	〃 海 南
大成洞派出所長	姜 禹 植	41	慶 北・星 州
龍塘洞 〃	薛 洙 琮	38	全 南・珍 島
西山洞 〃	尹 鍾 喆	38	〃 務 安
驛 前 〃	金 善 奉	42	〃 務 安
連 洞 〃	金 東 春	44	〃 莞 島
港 洞 〃	沈 大 日	39	〃 務 安
大義洞 〃	方 東 烈	38	〃 長 興
消 防 署 長	李 長 均	48	〃 木 浦

資料：木浦警察署

148. 市郡教育長 및 課長

(1977年2月28日現在)

職 位	姓 名	年 齡	本 籍
教 育 長	姜 珮 秀	61	全 南・長 城
學 務 課 長	安 錫 斗	43	〃 羅 州
管 理 課 長	金 在 起	45	〃 靈 岩

資料：木浦市教育廳

149. 木浦市機構表

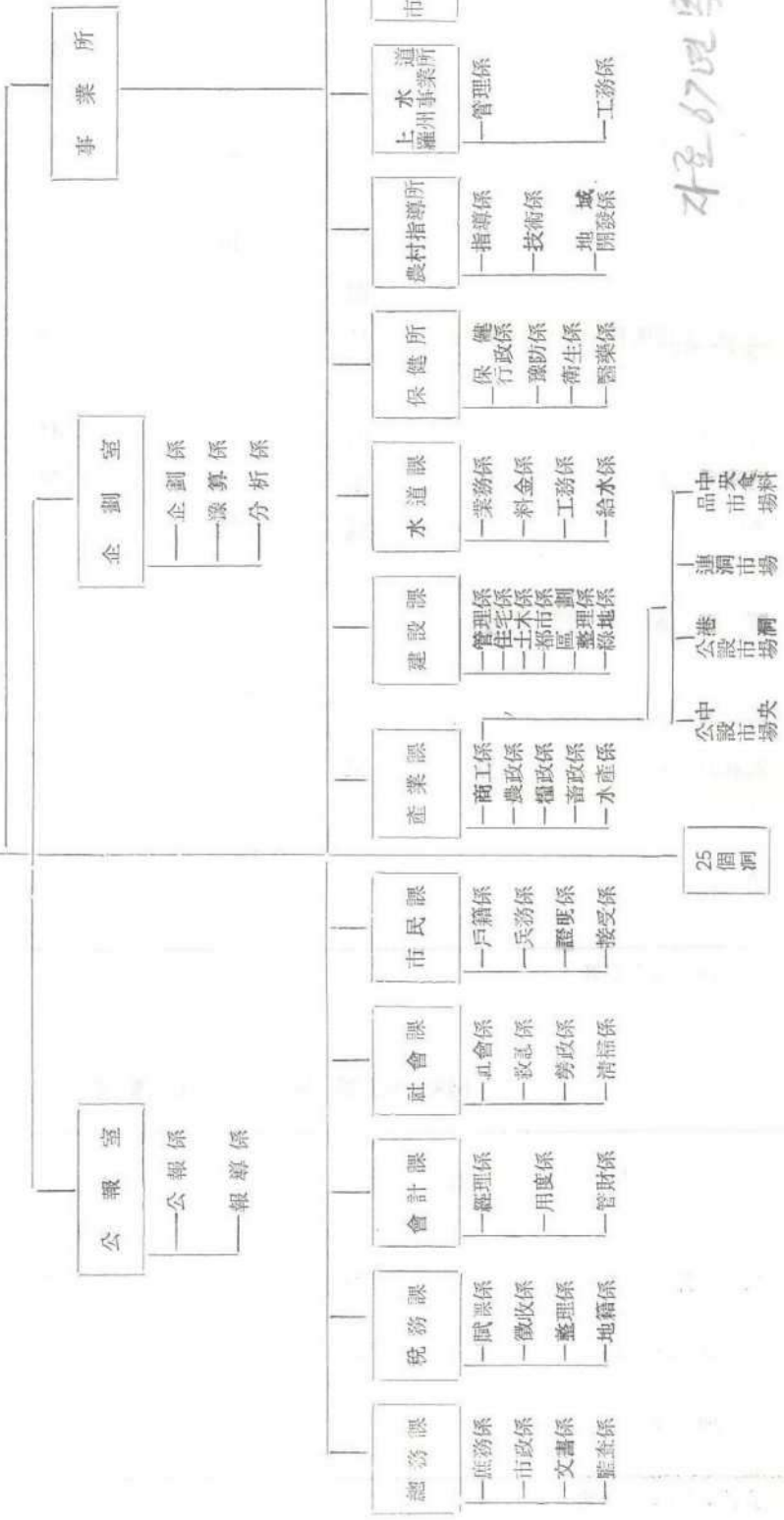
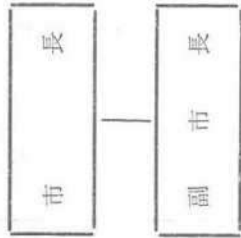

자료 87년 1월 10일 10시 10분

150. 市郡教育廳機構

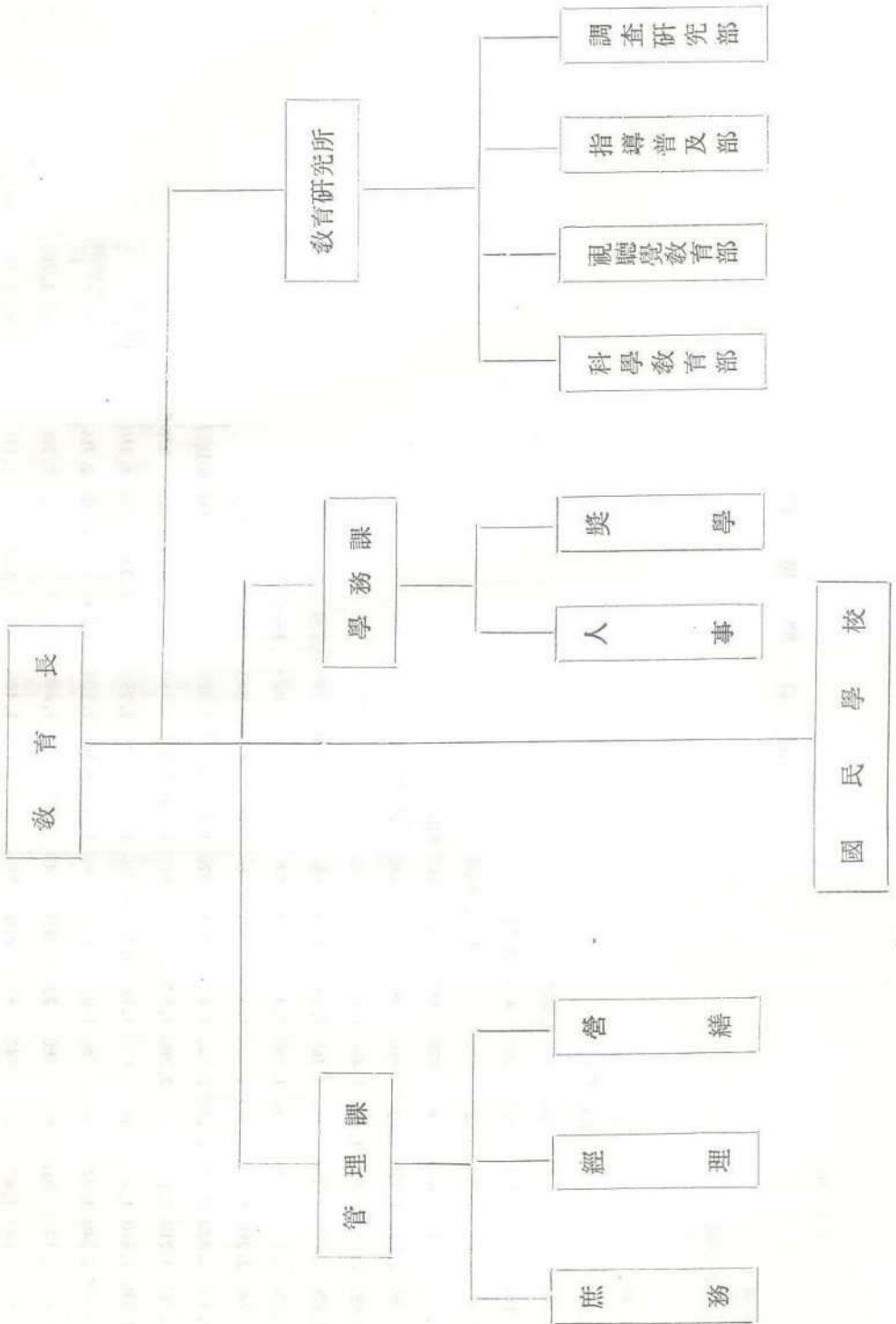

152. 行政區域一覽

(1966年12月31日現在)

洞 名	里 洞 名
龍塘洞	龍塘洞 全城 (長島, 東木浦, 中央通, 內洞)
山亭洞一區	山亭洞 一部
◇ 二區	山亭洞 一部
◇ 三區	山亭洞 一部 吳連山洞全城, (白連洞, 新洞, 元山亭里)
大成洞一區	山亭洞 一部, 大成洞 一部
◇ 二區	大成洞 一部
陽洞	陽洞 全城
北橋洞	北橋洞 全城
南橋洞	南橋洞 全城
湖南洞	大安洞, 昌平洞 全城, 湖南洞 一部
竹洞	竹洞 全城
務安洞	務安洞 全城, 測候洞, 常樂洞, 湖南洞 一部, 福滿洞 一部
東明洞	東明洞, 光洞 全城
榮海洞	榮海洞, 福滿洞, 幸福洞, 祝福洞, 三鶴島, 寶光洞 全城, 湖南洞 一部
儒達洞	大養洞, 儒達洞, 中央洞 全城, 溫錦洞 一部
萬戶洞	壽康洞, 萬戶洞, 海岸洞, 港洞, 仲洞, 柳洞, 錦洞, 京洞 全城
西山洞	西山洞, 錦和洞 全城
溫錦洞	溫錦洞 一部
竹橋洞一區	竹橋洞 一部
◇ 二區	◇
◇ 三區	◇
◇ 四區	◇
◇ 五區	◇ (大盤洞, 小盤洞, 射擊場, 寺子寺, 吳峯)
二老洞	上洞, 龍塘洞 全城 (笠岩里)
忠武洞	達洞, 壹丘洞 (訥島里) 全城, (高下島)

153. 年 齡 對 照 表

(1956年12月31日現在)

年 齡	禮 紀	干 支	西 紀	年 齡	禮 紀	干 支	西 紀
1	4300	丁 未	1967	27	4274	辛 巳	1941
2	4299	丙 午	1966	28	4273	庚 辰	1940
3	4298	乙 巳	1965	29	4272	己 卯	1939
4	4297	甲 辰	1964	30	4271	戊 寅	1938
5	4296	癸 卯	1963	31	4270	丁 丑	1937
6	4295	壬 寅	1962	32	4269	丙 子	1936
7	4294	辛 丑	1961	33	4268	乙 亥	1935
8	4293	庚 子	1960	34	4267	甲 戌	1934
9	4292	己 亥	1959	35	4266	癸 酉	1933
10	4291	戊 戌	1958	36	4265	壬 申	1932
11	4290	丁 酉	1957	37	4264	辛 未	1931
12	4289	丙 申	1956	38	4263	庚 午	1930
13	4288	乙 未	1955	39	4262	己 巳	1929
14	4287	甲 午	1954	40	4261	戊 辰	1928
15	4286	癸 巳	1953	41	4260	丁 卯	1927
16	4285	壬 辰	1952	42	4259	丙 寅	1926
17	4284	辛 卯	1951	43	4258	乙 丑	1925
18	4283	庚 寅	1950	44	4257	甲 子	1924
19	4282	己 丑	1949	45	4256	癸 亥	1923
20	4281	戊 子	1948	46	4255	壬 戌	1922
21	4280	丁 亥	1947	47	4254	辛 酉	1921
22	4279	丙 戌	1946	48	4253	庚 申	1920
23	4278	乙 酉	1945	49	4252	己 未	1919
24	4277	甲 申	1944	50	4251	戊 午	1918
25	4276	癸 未	1943	51	4250	丁 巳	1917
26	4275	壬 午	1942	52	4249	丙 辰	1916

年 齡 對 照 表 (續)

年 齡	禮	紀	干	支	西	紀	年 齡	禮	紀	干	支	西	紀
53	4248		乙	卯	1915		78	4223		庚	寅	1890	
54	4247		甲	寅	1914		79	4222		己	丑	1889	
55	4246		癸	丑	1913		80	4221		戊	子	1888	
56	4245		壬	子	1912		81	4220		丁	亥	1887	
57	4244		辛	亥	1911		82	4219		丙	戌	1886	
58	4243		庚	戌	1910		83	4218		乙	酉	1885	
59	4242		己	酉	1909		84	4217		甲	申	1884	
60	4241		戊	申	1908		85	4216		癸	未	1883	
61	4240		丁	未	1907		86	4215		壬	午	1882	
62	4239		丙	午	1906		87	4214		辛	巳	1881	
63	4238		乙	巳	1905		88	4213		庚	辰	1880	
64	4237		甲	辰	1904		89	4212		己	卯	1879	
65	4236		癸	卯	1903		90	4211		戊	寅	1878	
66	4235		壬	寅	1902		91	4210		丁	丑	1877	
67	4234		辛	丑	1901		92	4209		丙	子	1876	
68	4233		庚	子	1900		93	4208		乙	亥	1875	
69	4232		己	亥	1899		94	4207		甲	戌	1874	
70	4231		戊	戌	1898		95	4206		癸	酉	1873	
71	4230		丁	酉	1897		96	4205		壬	申	1872	
72	4229		丙	申	1896		97	4204		辛	未	1871	
73	4228		乙	未	1895		98	4203		庚	午	1870	
74	4227		甲	午	1894		99	4202		己	巳	1869	
75	4226		癸	巳	1893		100	4201		戊	辰	1868	
76	4225		壬	辰	1892		101	4200		丁	卯	1867	
77	4224		辛	卯	1891		102	4199		丙	寅	1866	



市民의 살림을 꾸미는 市廳



木浦港 전경은 한국의 발뿌리처럼 민음진하다.



榮山江은 호남평야의 乳道라고 할 수 있다. 儒仙閣, 三鶴島 그리고 멀리첩첩이 솟아 있는 山가운데 月出山이 있는 그 사이를 榮山江이 흐른다.



儒仙閣은 목포의 코라고나 할가 海公先生의 현판글씨가 걸려있는 儒仙閣은 4세기나 배에세 나 매머저 누에 띄는 목포의 상징이다.



儒達山 중턱에 자리잡은 觀雲閣, 觀光客의 休息處로 榮山江 구비치는 大自然은 勿論 木浦市 全景도 한눈으로 觀望할 수 있는 곳이다.



多島海는 세계 제2위의 섬많은 바다라고 한다.
 북관에 길게 늘어진 섬은 高下島로 木浦港의 天然防波堤다.



高下島는 李忠武公이 駐屯한바 있었던 遺墟다. 後世肅宗때 李忠武公을 追慕해서 세운 碑石을 安置해둔 碑閣이다.

西紀1967年 10月 20日 印 刷

西紀1967年 11月 1日 發 行

統 計 年 報

<第7回>

【非 賣 品】

木浦市大義洞2街1番地

發 行 所 木 浦 市 廳

光州市忠壯路1街11

印 刷 大 榮 社 印 刷 部

電 話 ② 6 5 2 1
