

WEEKLY MAGAZINE

낭만항구목포

ROMANTIC PORT MOKPO

VOL. 63



01

목포 전국버스킹대회, 목포항구축제 전면 취소

취소행사

2020 목포항구축제,
2020 목포 전국버스킹대회

취소사유

지역 내 코로나19 확산 방지

목포항구버스킹

목포가을
페스티벌

**MOKPO
BUSKING**
CONTEST

“당신의 열정으로 낭만항구 목포를 빛내주세요”

2020 목포 전국버스킹대회

2020. 10. 16(금) - 10. 17(토) 북항노을공원 중앙무대



시민 및 관계자 여러분의
많은 양해 부탁드립니다,
내년에 더 좋은 모습으로 만나요!

비대면 온라인 축제 제20회 목포마당페스티벌

제20회
목포세계마당페스티벌
MIMAF 20th Mokpo International Madang Art Festival

목포마당TV
구독자 10만명

구독/좋아요

어디서나 즐길 수 있는
온라인축제!

재밌고 신나는
축제가 마당가득!

구독신청 누르고! 좋아요!

생생한 축제 현장 ~
유튜브 <목포마당TV>

2020년 9월 4일 (금) ~ 6일 (일)

제20회 목포세계마당페스티벌 9. 04(금) - 9. 06(일) www.mimaf.net 061 · 243 · 9786

행사기간

2020. 9. 4.(금) ~ 9. 6.(일)

형 식

비대면 온라인 생중계

시청방법

유튜브 목포마당TV
(<https://www.youtube.com/c/getdol21>)

행사내용

개막 판열음, 목포로컬스토리 7선,
축제 현장 포럼, 축제 20년 전시,
기념대전 등 비대면 녹화 및 생중계

문의사항

☎ 061-243-9786

목포시청 청사 출입 통제안내

코로나19 지역 확산 방지를 위해
8. 24.(월)부터 본청 민원창구를 일원화하여
별관 1층 민원봉사실에서 민원 접견실이 운영되오니
 시민 여러분의 많은 양해 부탁드립니다

※ 마스크 미착용시 청사 출입 제한



1. 민원봉사실 방문



2. 입장 시 반드시 손 소독



3. 발열 체크

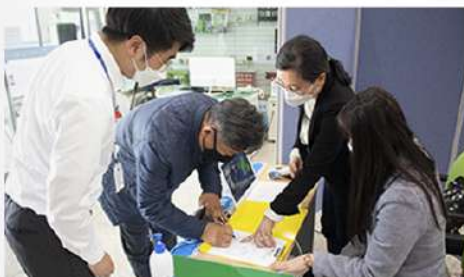

4. 휴대폰 이용 전자출입명부 체크인
또는 방문대장 수기 작성



5. 민원 접견실 이동



6. 민원 신청

04

가정용 저녹스보일러 설치 지원사업

보일러 어떤거 쓰세요?

**친환경
보일러로
바꾸시고
지원금
받으세요**

아직도 노후 보일러라면
지금이 교체할 기회!

일반가구

20만원

저소득가구

50만원

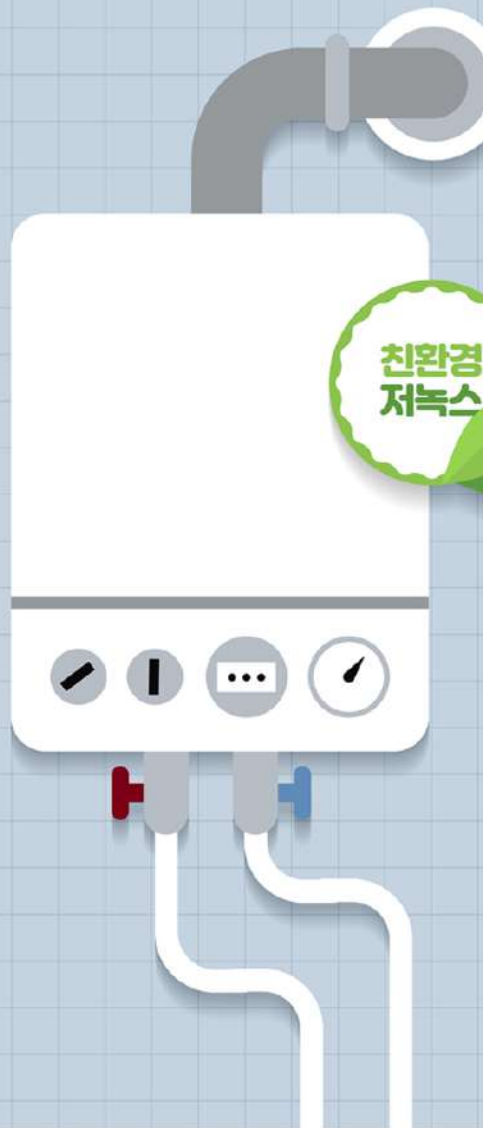

신청기간

2020. 9. 1. ~ 예산 소진시까지
(평일 9시 ~ 18시)

신청방법

계약한 대리점 또는
설치업체에 구비서류 제출

지원대수

200대
(저소득층 접수물량에 따라 변동 가능)

지원금액

일반가정 20만원,
저소득층가정 50만원

문의사항

환경보호과 ☎ 061-270-8675

05

남녀공용 화장실 분리 지원 사업

신청기간

2020. 8. 19.(수) ~ 10. 30.(금)

신청대상

남녀공용화장실 또는 범죄예방
안전개선이 필요한 화장실

지원내용

개선 공사비용 50% 지원
(최대 1,000만원 이내)

신청방법

1. 목포시 홈페이지 고시공고
신청서 다운로드
2. 목포시 환경보호과 방문 접수
(수문로 32, 트윈스타 4층)

문의사항

환경보호과 ☎ 061-270-8433



MEN

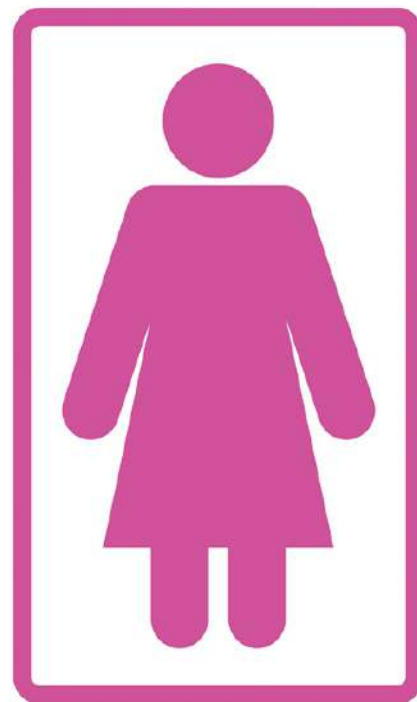

WOMEN

“코로나19를 겪으면서
우리나라 국민건강보험제도를 누릴 수 있다면
적정수준의 보험료는 부담할 가치가 있다고
생각하게 되었다.”



출처: (국고, 11) 시도 국민건강보험에 대한 인식
(한국사회복지회, 2020)

최근 10년 건강보험료 평균 인상률 3.2%

건강보험료 3.2% 인상률에 따른 추가 부담	(직장) 본인부담 평균 11만4,568원 → 11만8,292원 : 월 3,724원 ↑ (지역) 세 대 당 평균 9만5,946원 → 9만9,031원 : 월 3,085원 ↑ ※ 20년 인상을 3.2%(직장 5.46% → 5.67%, 지역 189.7원 → 195.8원) 기준 (19.12. 부과기준)
--------------------------------	---



**건강보험
믿음을+ 더하다**

국민이 지킨 건강보험!
이제 건강보험이 국민을 지킵니다!

www.nhis.or.kr 1577-1000 강원도 원주시 건강로 32(한국통. 국민건강보험공단)

코로나로 인한 많은 사회적 제약.
우리의 삶을 송두리째 변화시켰습니다.



사소한 감기 증상이라도 느껴지면
우리는 두려움이 앞섰습니다.

사회적 거리가 생기면서 서로의
마음도 멀어졌고, 다가가기가
무서워졌습니다.

하지만 우리는 이겨내기 시작했습니다.
빠른 검사와 치료로 코로나 확진은 급격히 줄었고, 국민들은 조금씩 안심했으며
세계 각국의 외신은 'K-건강보험'을 극찬하였습니다.



국민이 지킨 건강보험!
코로나 위기에서는 건강보험이 국민을 지켰습니다.

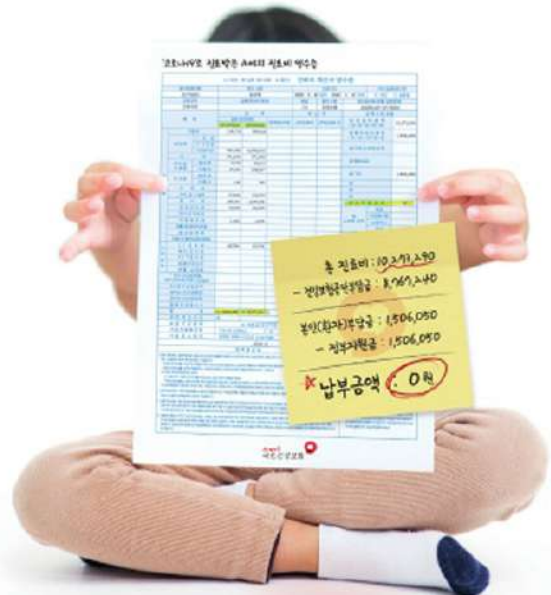

이 모든 것이 여러분이 평소에 내신
건강보험료 덕분입니다.